

あなたにとって 最適で最善の医療を

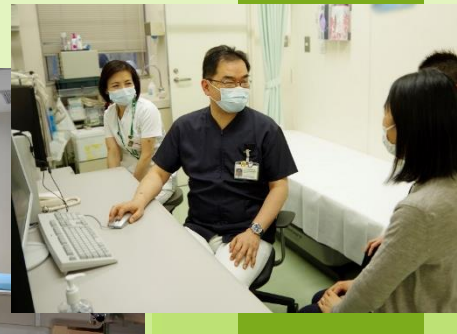

あなたにとって最適な医療は、症状や回復の段階に応じて変わっていきます。適切なタイミングで適切な医療を受けることが、あなたにとって最適で最善の医療となります。市立豊中病院は、高度な*急性期医療を担い、地域の診療所・クリニック（以下、「地域のクリニック」という）や回復期の病院は、安定期や回復期に、それぞれの強みを生かした医療を担っています。

地域全体で、あなたにとって最適で最善の医療を提供しています。

*急性期医療・・・急な病気やけがに対して、すぐに集中して行う治療のこと



市立豊中病院に

かかるルートは大きく2つ

case 1 地域のクリニックからの紹介で市立豊中病院に

あなたは、体調に不安を感じて地域のクリニックを受診。詳しい検査と治療が必要となり、地域のクリニックと連携している、市立豊中病院を紹介されました。



case 2 突然の体調不良 救急車で市立豊中病院に

あなたは、体調を崩し動けなくなり、救急車を要請。緊急性が高く、市立豊中病院に搬送されました。



市立豊中病院で専門的な
検査や高度治療を行います。

病状は安定したが、
継続治療が必要な場合は

継続治療が
不要な患者さん

当院での治療は終了します

かかりつけ医を持ち、
継続的な健康管理をする

外来患者さん

地域のクリニックへご紹介します

当院の役割である高度・専門的な治療や詳しい検査が終了し、症状が安定した患者さんには、継続的な診療や経過観察を担っている地域のクリニックをご紹介します。地域のクリニックと当院は、連携して患者さんの健康を守っていきますので、ご理解ご協力のほどお願いします。

入院患者さん

最適な病院への転院をご案内します

高度・専門的な治療が順調に進み、回復や日常生活への準備に重点を置く段階に入った患者さんには、医師の指示のもと、最適な病院への転院をご案内します。転院先の病院と当院は、連携して患者さんの健康を守っていきますので、ご理解ご協力のほどお願いします。

安心 ポイント

- 全身状態が安定していない患者さんに地域のクリニックにご紹介したり、他の病院への転院をお願いすることはありません
- 紹介・転院後に状態悪化や偶発的に他の疾患が見つかるなど、紹介先クリニックや転院先の病院で対応できない病状になった場合は、再度当院で治療させていただきます



医療のチームプレーで あなたを救います



医療機関には“役割”があります

市立豊中病院と地域のクリニック、回復期の病院は役割分担をしながら、支えあっています。

市立豊中病院

地域の高度医療を支える

地域の中核病院として、手術や高度・専門的な治療を担っています。いざというときに頼りになる「高度医療の拠点」です。



地域のクリニック

「いつもの安心」を守る

地域のクリニックは、風邪や慢性疾患の管理、健康相談、予防医療など、日々の健康を継続的に支える医療の専門家です。



回復期の病院

暮らしへの架け橋

回復期やリハビリテーションを担う地域の病院は、治療から日常へと戻るプロセスを支える存在です。

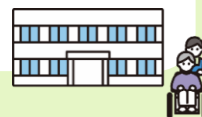

市立豊中病院と地域のクリニック、回復期の病院はそれぞれの“プロフェッショナル”です



※ 地域医療構想（厚生労働省）や大阪府医療計画（大阪府）では、大病院とそのほかの病院や地域のクリニックとの役割分担を推進しています。
詳しくはホームページをご覧ください。

厚生労働省 地域医療構想

検索

役割に沿った医療機関にかかっていると

あなたや家族の健康と 次の患者さんの命を守ることにつながる



- 患者さんが、それぞれの役割に沿った医療機関にかかることで、ひとつの医療機関に負担が偏らず、それぞれが得意分野で活躍でき、地域全体の医療が安定します
- あなた自身やご家族が重症や緊急時という、当院の診療が必要な時に、速やかに必要な医療を受けることができます

それぞれの役割に沿った医療機関にかかっていると
あなたや家族の健康を守ること
次の患者さんの命を救うこと、につながります



ずっとつながる安心を



あなたにとってベストな医療を届ける

当院での治療だけが、患者さんにとってベストな医療とは限りません。
適切なタイミングで適切な医療を受けることが、あなたにとってベストな医療です。
地域のクリニックや当院が提携・連携している病院では、当院での治療を終えた
あなたに、“今”必要な最善の医療を提供できます。

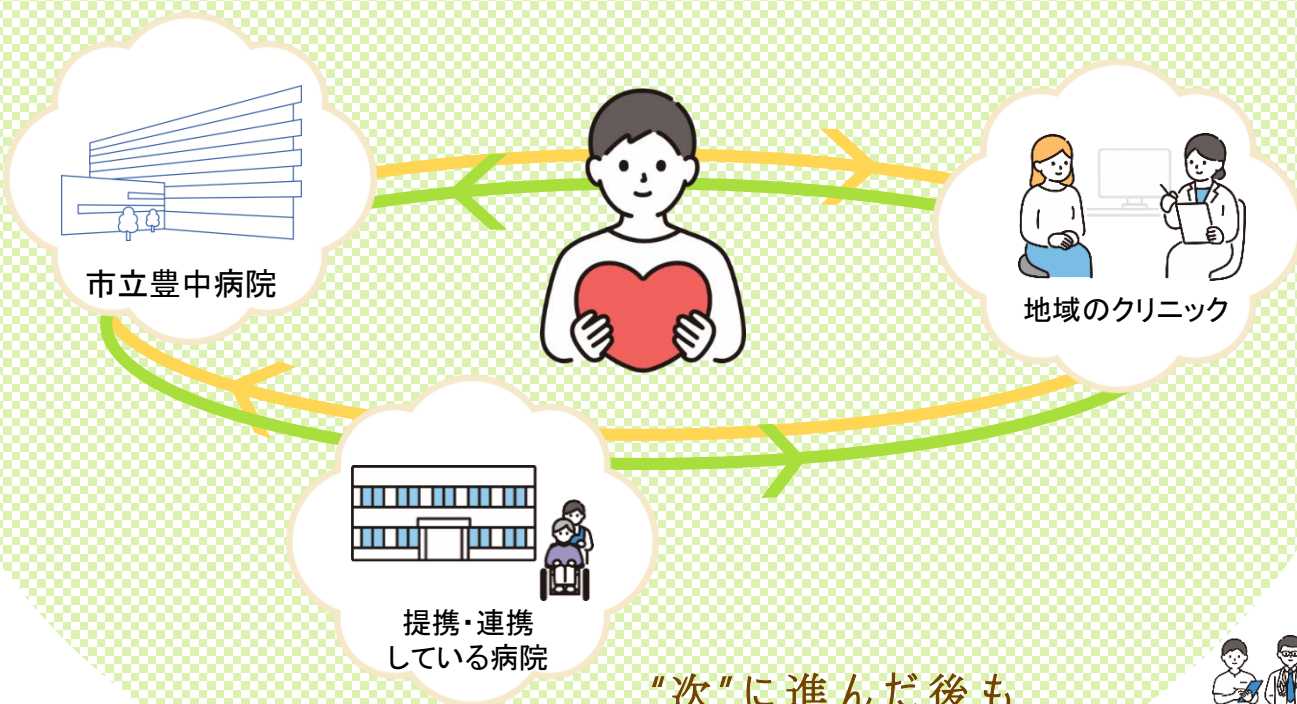

“次”に進んだ後も
つながっています



市立豊中病院の“使命”は高度な急性期医療を市民の皆さまに提供することです。

しかし、高齢者人口の増加に伴い、急性期の治療を終えた後も、継続して回復期の治療を必要とする患者さんが増えています。

適切なタイミングで適切な医療を受けていただくためにも、
また次に当院の医療を必要とする患者さんを当院が速やかに受け入れる
ためにも、病状が回復・安定された患者さんには、回復期病院への転院
や地域のクリニックへの受診をお願いさせていただいています。

ご理解とご協力のほど、よろしくお願いいたします。

市立豊中病院 病院長