

募集中!!

令和5年度(2023年度)豊中市上下水道モニター

お客さまとのコミュニケーションを通して、サービスの向上や経営の改善に役立てるために、上下水道モニター制度を実施しています。

■ モニターの活動予定 (謝礼あり)

● 会議 …………… 3回

上下水道に関する質問、ご意見をお聞かせいただくとともに、ご質問にお答えします。

● 施設見学…………… 3回

普段見ることのない浄水場や下水処理場などをご案内します。

● メールによるアンケート調査 …………… 2回

広報啓発に関するアンケートへの回答をお願いします。



期間：令和5年4月から令和6年3月までの1年間

参加するには…

上下水道モニター制度

豊中市上下水道モニター 募集 検索



● お問い合わせ
経営部 経営企画課 TEL 06-6858-2921

モニターの活動ってどんなもの？

モニター活動を経験された方からは、「日頃なげなく使っている上下水道について関心を持つことができた」「ためになる情報を得ることができた」とのお声をいただいています。申し込みについては、上記のQRコードからホームページをご覧ください。上下水道局まで直接お問い合わせください。



水をもっと身近に

随時施設見学を受け付けています (要予約)

水道水ができるまで、水の大切さを学ぶ



柴原浄水場

受付人数 / 1人から
場 所 / 豊中市宮山町3-20-1
申 込 み / 浄水課
TEL. 06-6841-0070
(8:45~17:15、土日祝を除く)

下水道の役割、汚れた水をきれいな水に戻すまでを知る



庄内下水処理場 (現在見学を中止しています)

受付人数 / 1人から
場 所 / 豊中市大島町3-9-1
申 込 み / 下水道施設課
TEL. 06-6331-0017
(8:45~17:15、土日祝を除く)

下水道の役割、汚れた水をきれいな水に戻すまでを知る



猪名川流域下水道原田処理場

受付人数 / 1人から
場 所 / 豊中市原田西町1-1
申 込 み / 猪名川流域下水道事務所
TEL. 06-6841-1100
(8:45~17:15、土日祝を除く)

ミズトキのバックナンバーは

豊中市 ミズトキ 検索



豊かな水 つながる未来



発 行：令和5年(2023年)2月
豊中市上下水道局経営企画課

所在地：豊中市北桜塚4-11-18
TEL.06-6858-2921

H P：https://www.city.toyonaka.osaka.jp/jogesuido/index.html



表紙の答え

- ① クジラの口の形 ② ワニの目の向き
- ③ ワニに乗っている人の履物
- ④ ロケットがタコに ⑤ カメの向き

ミズトキ

Mizu-Toki

さがしてみよう!
上と下の絵に5つのちがいがああるよ!

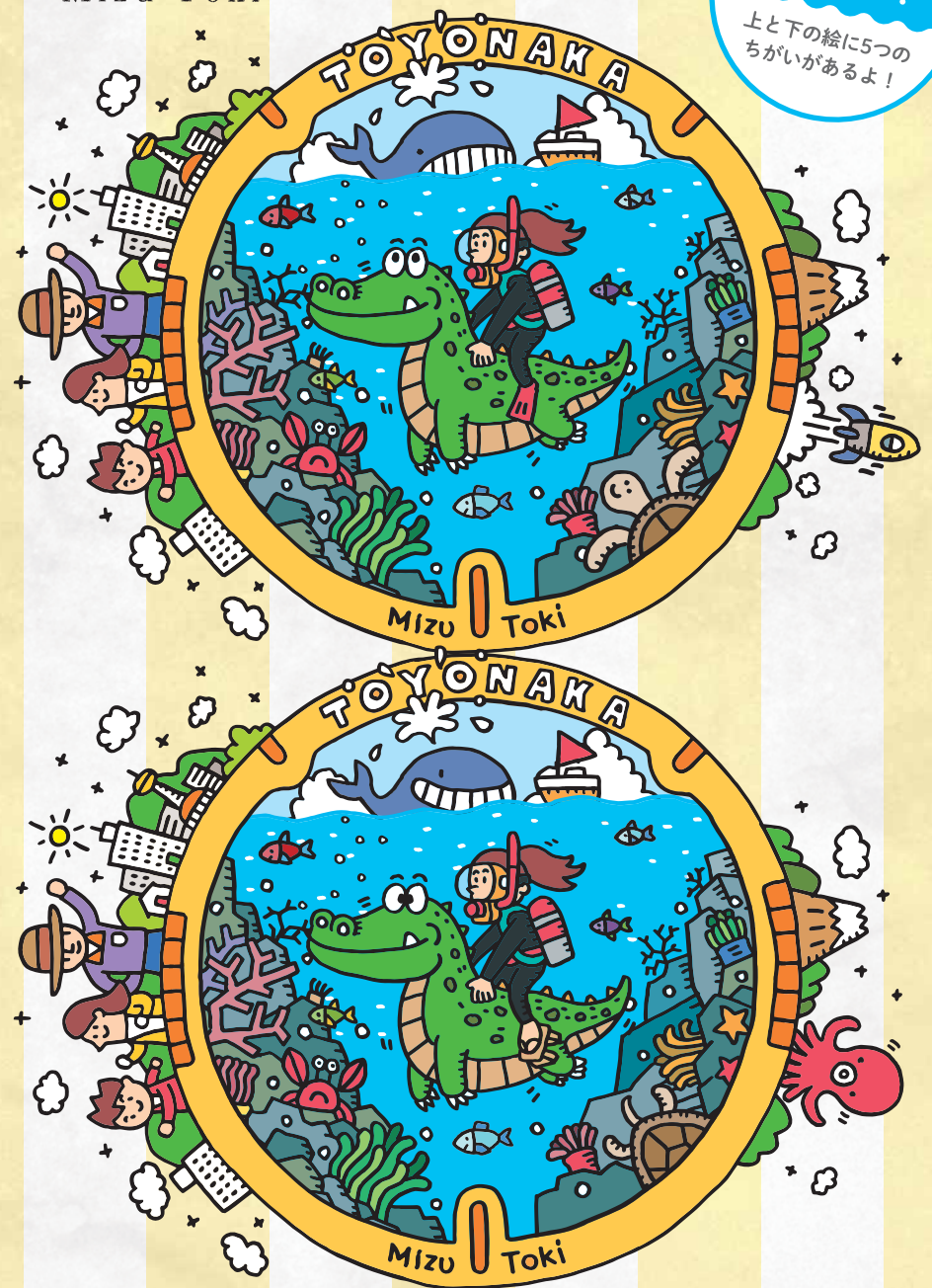

※ こたえは裏表紙に

ご存じですか？「水道料金」

私たちが毎日使う水道の水。
水道水をつくり・送り・維持するための費用は、
すべて水道料金でなっています。
この水道料金はどのように決められ、
使われているのでしょうか？

水道・下水道使用水量のお知らせ
豊中市〇〇〇〇町〇丁目〇-〇
〇〇 〇〇 様

検針番号	000000-000	用途	一般用
検針番号	00000-00	口座	828mm
検針年月	4年12月	戸別	1

検針開始日	4年10月5日	検針終了日	4年12月5日
検針開始水量	400 m ³		
検針終了水量	360 m ³		
今回検針水量	40 m ³		
検針開始料金	38 円		

検針開始料金	4,994 円	検針終了料金	454 円
検針終了料金	2,842 円	検針開始料金	258 円
検針終了料金	7,836 円	検針終了料金	742 円

口座振替日 5年 1月17日

口座振替済のお知らせ

検針年月日 検針開始日 検針終了日 検針開始水量 検針終了水量 検針開始料金 検針終了料金 検針料金

※検針による変更事項は、検針開始日より1週間前までに、検針開始日・検針終了日・検針開始水量・検針終了水量・検針開始料金・検針終了料金・検針料金をお知らせいたします。

豊中市上下水道局

えっ!
7,836円!
水道料金って毎月
こんなにかかるの!*

※ 使用水量40m³の場合
(令和4年12月現在)

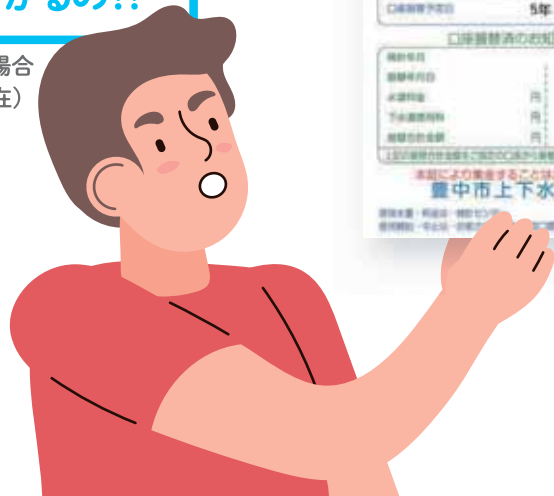

お知らせ票の水道料金はどのように決めるの？

水道料金はメーターごとにかかる「基本料金」と、使った水の量に応じてかかる「従量料金」を足して決まります。

料金計算についてくわしくはこちら▶▶



豊中市では水道料金と
下水道使用料をあわせて
請求しています。



そうだったんだ！
それでも少し高い
んじゃない？

ちょっと待って！
その金額は1か月分
ではありません!!

検針などの経費を節減するために、
2か月分をまとめて請求しています。



2か月で4,994円
1か月だと
約2,500円



毎日使う水道水の
料金は1か月で
この金額だったんだ。

1m³ってどのくらい？

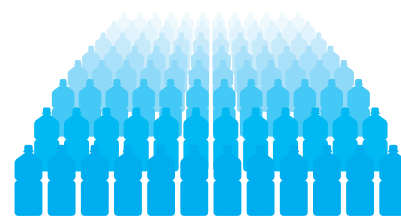

1m³=2Lのペットボトル500本分。
一般的な浴槽(約200L)5杯分くらいの量です。

検針に
ご協力
ください

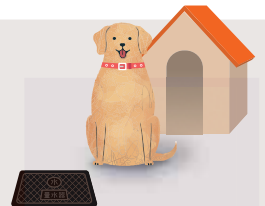

検針時の支障となりますので、メーターボックスの上に物を置いたり、出入口やメーターの近くに犬をつないだりしないようご協力をお願いいたします。

水道水が届くまでにかかる **¥** 費用はどのくらい？

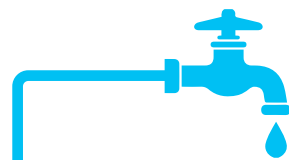
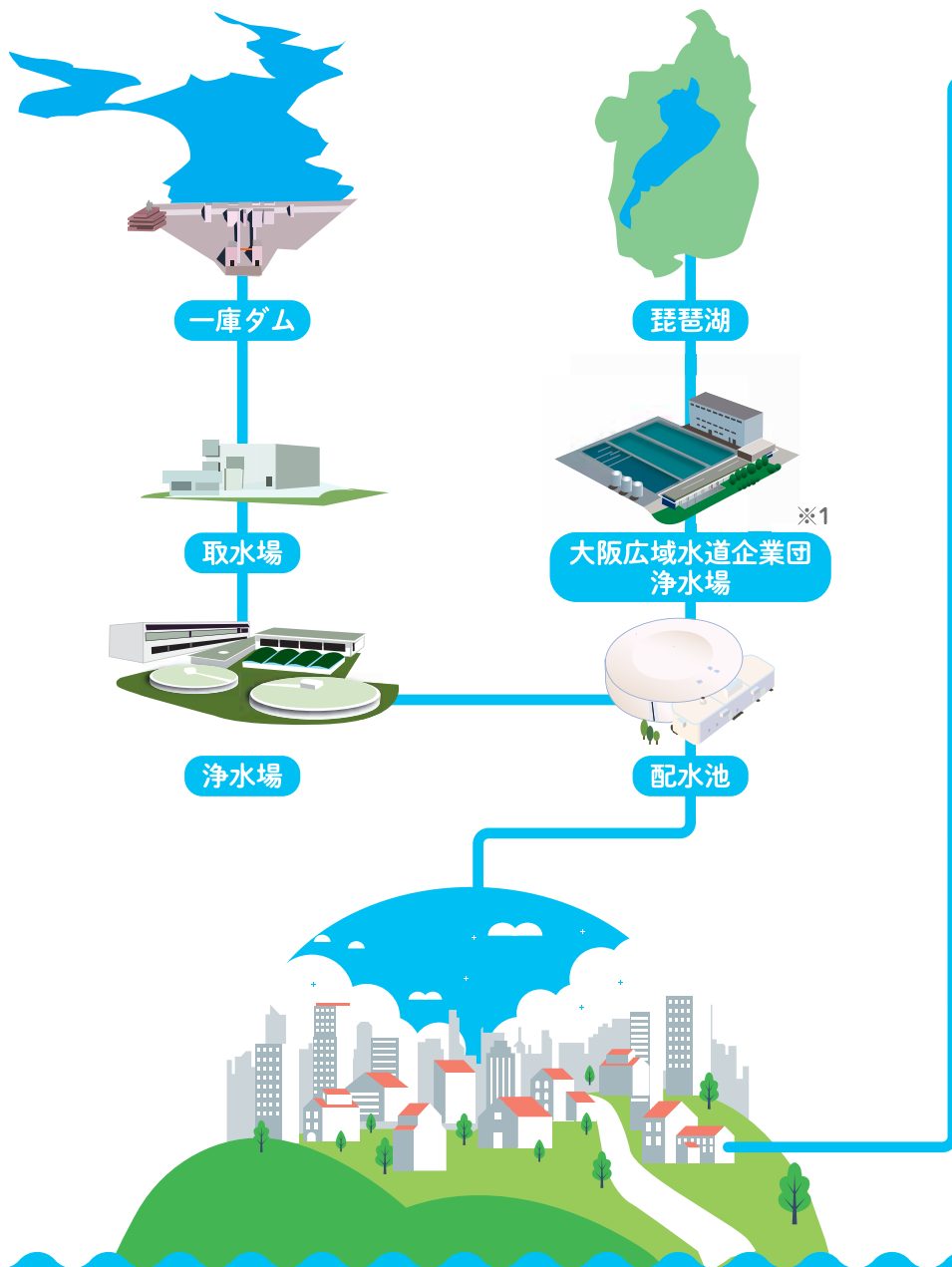

水道水1㎡が家庭に届くまでにかかる費用(給水原価)

160.2円 ※2

- 取水するための費用
- 水をきれいにするための費用
- 水を届ける費用

60.6円 / 38%

大阪広域水道企業団 ※1
から水道水を買うための費用

66.2円 / 41%

料金徴収、
検針等の費用

11.2円 / 7%

その他の費用

22.2円 / 14%

※1 大阪広域水道企業団とは
大阪市を除く府内42市町村で設立し、水道水をつくって供給している団体です。
豊中市は水道水の約9割を大阪広域水道企業団から購入しています。

※2 数値は令和3年度決算によります。

上下水道よくある質問 **FAQ**

Q1 水道料金はほんとうに高いの？

	500ml あたり	トイレ5L (1回あたり)	洗濯機60L (1回あたり)	お風呂200L (1回あたり)
水道水 なら	0.08円	0.8円	9.6円	32円
ミネラル ウォーター なら	100円	1,000円	12,000円	40,000円

POINT
ポイント! **水道水**とミネラルウォーターを比べると、こんなに違います。

Q2 水道管の取り替えはいつ終わるの？

古くなった水道管は破損して漏水したり地震で壊れたりする可能性があるのです。地震に強い管(耐震管)に取り替える工事を行っています。



POINT
ポイント! 全ての水道管を耐震管に取り替えるには、あと50年以上かかります。それ以降は取り替えた耐震管も古くなっていくので、取り替え続ける必要があります。水道管の更新・耐震化にかかる工事費は**毎年約20億円**。他にも浄水場や配水池の設備の更新に**毎年約5億円**かかっています。

Q3 水道料金収入は増えている？減っている？

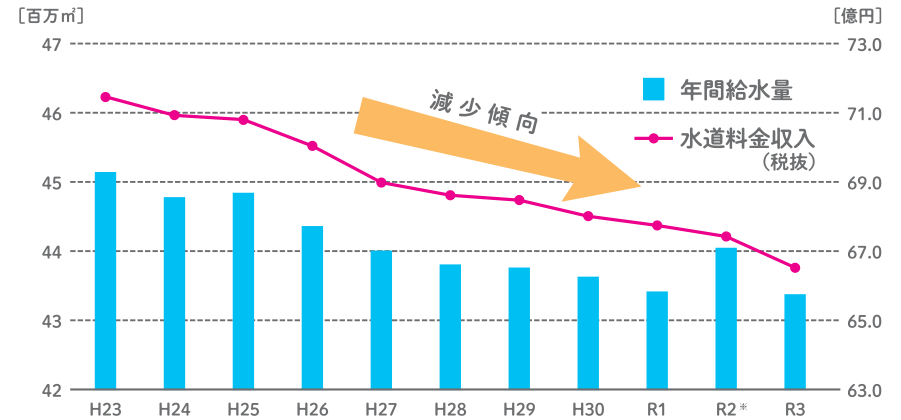

※ 令和2年度は新型コロナウイルス感染症拡大に伴う外出自粛などの在宅時間の増加により、給水量が増えています。

POINT
ポイント! 節水意識の向上や節水機器の普及などにより、給水量が減り、**水道料金収入は減っています**。減少傾向は続く見込みなので、**今後はますます経営が厳しくなっています**。

水道を次の世代につなぐために

「飲む」「洗う」「流す」など私たちの生活に水は必要不可欠です。豊中市に水道ができてから90年以上。私たち豊中市上下水道局は、これからも大切な水を安全にお届けし、安心してご利用いただくとともに、地震などの災害に強い持続可能な水道づくりを行います。大切な水道を将来にわたってともに引き継いでいしましょう。



とよなかの水の未来についてもっと知りたい方は

第2次とよなか水未来構想

検索

こちら

