

ともに歩み ともに暮らす



とよなか

Vol.906

令和7年[2025]

10



清谷池公園(緑丘)

落ち着いた住宅街の中にある色鮮やかなバラが咲き誇る公園です。

特集

子育てサービスを身近に使いやすく
笑顔で子育てできるまちへ

2・3ページ

Toyonaka News

豊中の財政状況

4・5ページ

豊中かがやき大賞を贈呈

大商学園高等学校 女子サッカー部

8ページ

健康・福祉 9
高齢者レクリエーション大会 …… 13
がん医療公開講座 …… 11

保険・年金・税 14
国民健康保険資格確認書の更新 …… 14
今月の市税納期限 …… 14

暮らし全般 15
ひとり親家庭医療証の更新 …… 17
カスハラ対策セミナー …… 18

募集 20
意見募集 …… 20
市職員募集 …… 20

まちづくり・環境 21
とよなか景観スケッチ講座 …… 21
とよつぴーフェスタ …… 23

人権・文化・スポーツ 24
芝生ナイトシアター …… 25
子どもと本のつどい …… 27

施設の催し 29
文化芸術センターほか …… 29
公民館の催し …… 31

すこやかひろば 34
子どもアレルギー講演会 …… 34
初めてのママとベビーあつまれ …… 35

親の笑顔を子どもの笑顔に

笑顔で子育て できるまちへ



子育て中は、子どもの成長に喜びを感じる一方で、初めて経験することや解決方法が分からないことに、不安や戸惑いを感じることも少なくありません。

そのような子育てに対する負担感を軽減し、時間と心に余裕を持って子育てできる環境をつくるためには、社会全体で子育てを支えることが重要です。

市は「フリースタイムプロジェクト」として、子育て家庭を支える取り組みを進めています。

子育て支援に関するニーズ調査を行いました

「豊中市子育て・子育て支援に関するニーズ等調査」の結果から、子育てで自分の時間が取れないことや、子育てにかかる出費が大きいことが子育て家庭の負担になっていることが分かります。

＼未就学の子どもをもつ保護者に聞きました／

保護者ご自身に関して日頃悩んでいること、または、気になることはどのようなことですか。

(複数回答)

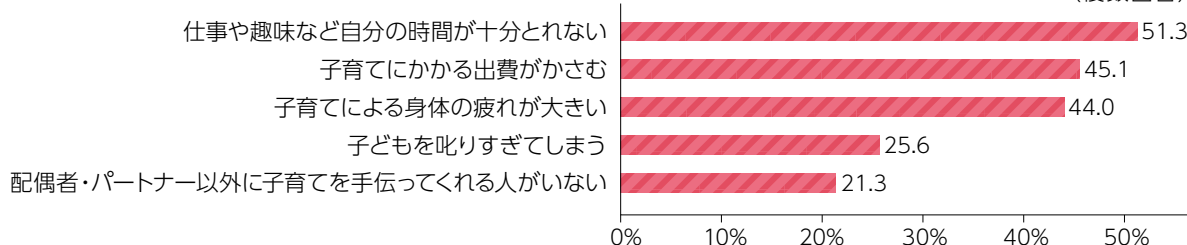

出典：豊中市子育て・子育て支援に関するニーズ等調査結果報告書（令和7年（2025年）2月発行）

＼市ではこのような課題を解決するための実証実験を行っています／

時間がないという課題には

子どもの習い事の
送り迎えが
大変…



子どもの
送迎課題に
関する
実証実験



相談相手がないという課題には

時間を気にせず
気軽に子育ての
相談をしたい…



生成AIを
活用した
チャットボット
の実証実験



もっと!

子育てサービスを身近に使いやすく



令和8年1月からスタート

サービスを見つけやすく!

育児・家事支援サービスなどの多様な情報をひとまとめにした子育てポータルサイトを作り、市内で使えるサービスを見つけやすくします。

従来カタログギフト「とよなかっ子スマイル」に掲載していたサービスや、子育てにおける手続き、相談窓口の情報も掲載します。

※とよなかっ子スマイルの配布は令和7年12月出生・転入分をもって終了します。

ポータルサイトでは、
マチカネポイントも利用できます



家事代行サービス



ベビーシッターサービス



※サービスは一例です

令和8年度以降導入予定

サービスを選びやすく!

生成AIを活用した子育て相談チャットボットを作り、好きな時間に気軽に相談ができるようにします。

子育ての悩みや困りごとを入力すると、生成AIが会話形式で課題を整理し、ニーズに合ったサービスや相談窓口の情報を提供します。



チャットボットを体験できます

10月8日(水)～2月28日(土)に実証実験を行います。

スマートフォンやパソコンから参加できますので、ぜひ体験してください。
アンケートへのご協力もお願いします。



体験はこちら

令和8年1月からスタート

サービスを使いやすく!

妊婦支援給付金を現金だけでなく、マチカネポイントで受け取ることができるようになります。マチカネポイントで受け取ると、10%の上乗せがあります。

令和8年4月に小学校等に入學する子どもがいる家庭に、新たに子ども1人当たりマチカネポイント1万円分を支給します。

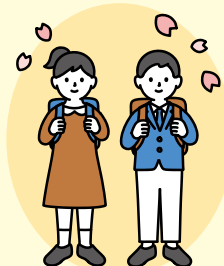

関こども支援課

☎ 06-6852-5422

豊中みんな子育て
ページはこちら



令和6年度(2024)決算

豊中の財政状況



問財政課 ☎06-6858-2122

※各項目は1万円未満を四捨五入しているため、差し引きや合計が合わないことがあります。

一般会計 実質収支(※)が49億3,008万円と、前年度に引き続き黒字となりました

前年度と比べると、歳出額は127億6,975万円の増、歳入額は119億9,447万円の増となりました。
 歳出は、給与改定等に伴う人件費の増加や、児童相談所の開設等に伴う投資的経費の増加がありました。歳入は、定額減税に伴う地方税の減少分を補う地方特例交付金や、社会保障関係経費の増加に伴う地方交付税や国庫支出金等が増加しました。

※実質収支とは、歳入決算総額から歳出決算総額および翌年度に繰り越すべき一般財源を差し引いた額のことをいいます。
 令和6年度一般会計における繰り越すべき一般財源は、5億4,247万円。

歳 出

1,917億9,047万円

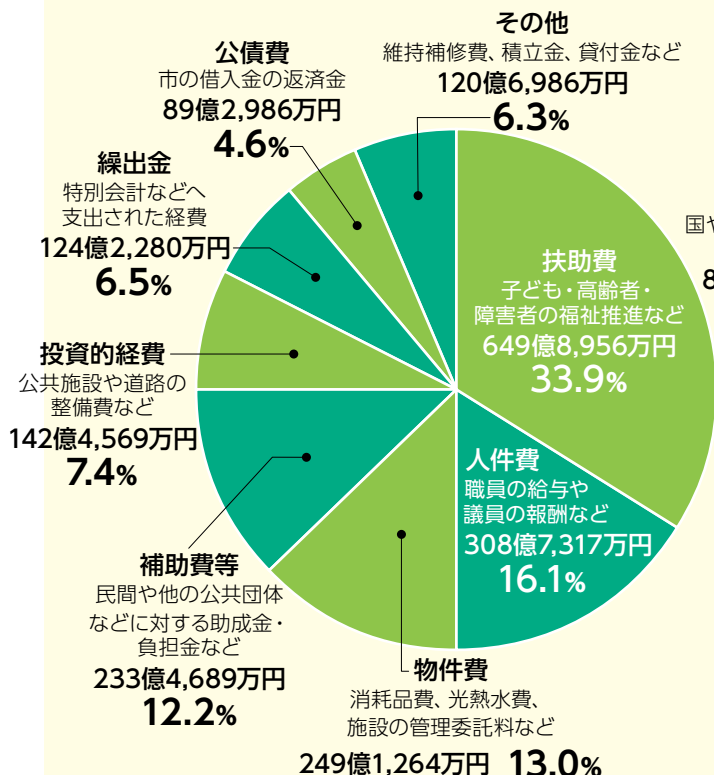

歳 入

1,972億6,302万円

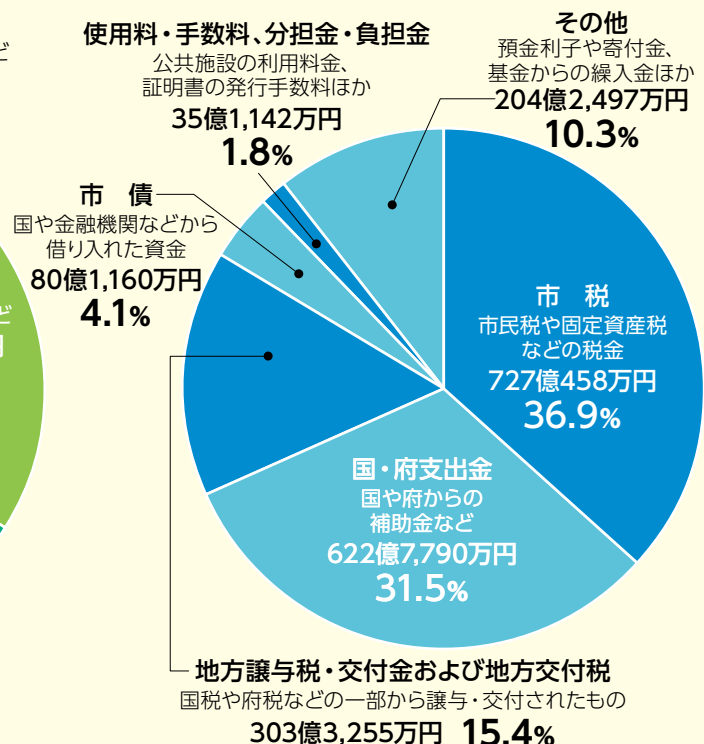

記号の説明

内 内容・テーマ
DL 印刷・ダウンロード
対 対象・定員
FAX 市外局番の記載のないものは(06)です
費用・参加費
申請 申し込み
HP ホームページ

特別会計 全ての会計で黒字もしくは収支均衡となりました。

区分	歳入	歳出	実質収支
国民健康保険事業	385億7,079万円	383億4,750万円	2億2,329万円
後期高齢者医療事業	85億954万円	81億7,816万円	3億3,138万円
介護保険事業	425億2,873万円	418億5,197万円	6億7,676万円
母子父子寡婦福祉資金貸付金	1億1,208万円	8,226万円	2,982万円
公共用地先行取得事業	13億1,558万円	12億8,095万円	—(※)
財産区	8億7,759万円	8億7,759万円	—
合 計	919億1,431万円	906億1,843万円	12億6,125万円

※繰り越すべき一般財源として、3,463万円

企業会計 水道事業会計と公共下水道事業会計は黒字となりました。病院事業会計については、純損益で赤字となりました。いずれの会計とも資金不足は生じていません。

区分	収益	費用	純損益	令和5年度までの 累積利益	資金剰余額
病院事業	219億5,265万円	232億8,419万円	△13億3,154万円	△4億4,838万円	70億7,651万円
水道事業	75億1,513万円	71億7,383万円	3億4,130万円	21億5,234万円	37億7,780万円
公共下水道事業	134億5,199万円	132億5,196万円	2億3万円	47億6,201万円	55億2,141万円

※△はマイナスを表す

基金残高

387億5,984万円
(前年度比 40億8,650万円増)

補正予算の財源として取り崩しを行いました
が、積立額が取り崩し額を上回ったため、残高は
増加しました。

※市の貯金のことを基金といい、財源不足を補うためや特定の目的
に活用するために積み立てています。

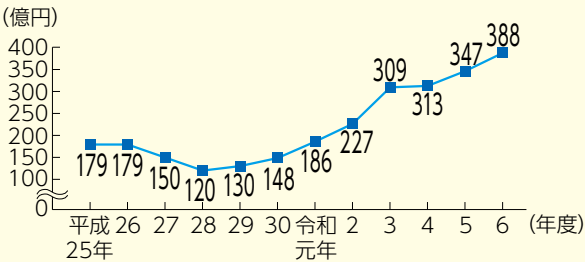

市債残高(一般会計)

868億790万円
(前年度比 6億5,184万円減)

臨時財政対策債の発行額減少などにより、新
規発行額が元金の償還額を下回ったため、残高
は減少しました。

※市の借金のことを市債といいます。

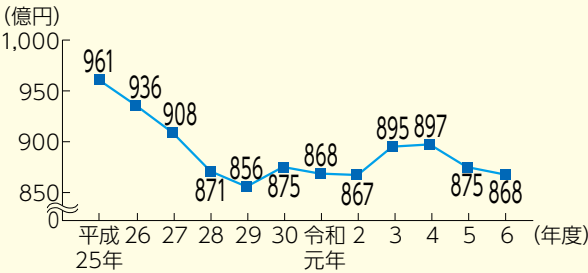

決算に基づく
財政状況の指標

健全化判断比率を算定した結果、いずれの指標においても
早期健全化基準を下回りました。

※早期健全化基準以上となった場合は、健全化計画の策定が義務付けられます。

① 実質赤字比率：該当なし
一般会計などの赤字の割合。
早期健全化基準(11.25%)

② 連結実質赤字比率：該当なし
全会計における赤字の割合。
早期健全化基準(16.25%)

③ 実質公債費比率：2.0%(前年度比0.2ポイント減)
実質的な借入金返済額の割合。
早期健全化基準(25%)

④ 将来負担比率：該当なし
現在の実質的な負債額の割合。
早期健全化基準(350%)

令和6年度人事行政の運営等の状況



地方公務員法などの法令に基づき、市職員の人数、勤務条件、給与などについて概要を公表します。詳しい内容は、10月31日(金)から市HPでご覧いただけます。

☎ 人事課 ☎ 6858-2019

職員数(4月1日時点)

区分	令和6年	令和7年(参考)
常勤※	3,671人	3,776人
再任用短時間勤務	111人	95人
任期付短時間勤務	188人	179人

※一般職の職員で、常勤の暫定再任用職員(定年退職後に引き続き職員として勤務するもの)と任期付職員、臨時的任用職員(12月超えの任用があるもの)を含む。

職員の勤務時間・勤務条件

勤務時間	1週間 38時間45分 1日 7時間45分
休日	土曜・日曜日、祝・休日、年末年始
休暇・休業	年次有給休暇、夏季休暇、結婚休暇、療養休暇、出産休暇、育児休暇ほか

職員の給与

①基本給与の平均額(令和6年4月時点)

本給	321,000円
地域手当	40,000円
扶養手当	9,000円
合計	370,000円

②退職手当 214人に、総額20億4,169万円(1人当たり平均支給額954万円)。

③ラスパイレス指数 国家公務員の給料を100とした場合の豊中市職員の給料水準 99.7(令和6年4月1日時点)。

公平委員会の業務状況

①職員の勤務条件に関する措置の要求 職員が給与・勤務時間などの勤務条件に関して、市が適切な措置を講ずるよう、公平委員会に対し要求できる制度。新規12件、継続6件、終了1件

職員の服務・退職管理

地方公務員法により、信用失墜行為の禁止、秘密を守る義務、職務専念義務などの義務・禁止規定があります。また、退職者には、再就職情報の届出義務、市への働き掛け規制があります(職種などにより、法適用が異なります)。

人事評価・職員研修

①人事評価 職員の育成につなげることを目的に実施しています。また、人事評価の結果を人事異動や昇給および勤勉手当に反映します。

②職員研修 人事課主催研修の実施件数65件、延べ参加者人数4,129人。その他研修の実施件数129件、延べ参加者人数1,369人。

職員の福祉および利益の保護の状況

①厚生制度 定期健康診断・がん検診や、豊中市職員厚生会が実施する補助・給付事業(健診等補助事業、人間ドック補助事業、各種給付金)ほか。

②共済制度 老齢厚生年金・障害厚生年金・遺族厚生年金の支給、健康保険、出産費・埋葬料の給付、疾病予防の実施ほか。

③公務災害補償制度 公務上・通勤途上の負傷・疾病に対する療養補償・休業補償・障害補償ほか。

職員の分限、懲戒処分(教職員含む)

①分限処分 病気休職者数99人

②懲戒処分 戒告7人・減給3人・停職3人・免職2人

②職員に対する不利益処分に関する審査請求

職員が懲戒処分などの不利益処分を受けたことに不服があるときに、公平委員会に対し審査請求ができる制度。新規1件、継続1件、終了0件

記号の説明

DL 内容・テーマ
内 対 費 申
ハ ダ ウ 対 用 加 込
ン ロ 象 参 入
ード 員 加 込
 市 外 局 番 記 載 の な い も の は () 内 に 記 入 し ます

HP ホームページ

もしもの時にあなたの命を守る

マイナ救急の実証を開始



10月1日(水)から、マイナ保険証(健康保険証として利用登録されたマイナンバーカード)を活用した「マイナ救急」の実証事業を始めます。

救急隊員が傷病者のマイナ保険証から、既往歴や医療機関の受診歴、処方薬などの医療情報を確認することで、搬送先医療機関の選定や、より適切な応急処置、治療の事前準備につなげます。

もしもの時に備えて、普段からマイナ保険証の携帯をお願いします。

☎ 救急救命課 ☎ 6846-8431



再生可能エネルギーの環境価値を有効活用

地域の脱炭素に向け鉄道事業者と連携



豊中市は、鉄道事業者3社で構成する「地域脱炭素推進コンソーシアム 関西まちウェル」と連携協定を締結しました。

協定に基づき、公共交通の利用促進に加え、再生可能エネルギーの導入を進めるプロジェクト「関西エネワ」に参画します。

「関西エネワ」では、市民や事業者が持つ太陽光パネルで発電した電力の環境価値を活用することで、地域の脱炭素化をめざします。(関連記事23ページ)

☎ ゼロカーボンシティ推進課 ☎ 6858-2128



(左) 長内繁樹市長

(右) 阪急電鉄株式会社 代表取締役社長 嶋田泰夫さん

太陽光発電設備の共同購入事業を開始

NATS 4市が再生可能エネルギー導入で連携

NATS(西宮市・尼崎市・豊中市・吹田市)4市が連携し、太陽光パネルや蓄電池設備などの導入を希望する事業者を対象に、共同購入事業を始めます。スケールメリットを活かすことで、市場価格より安く購入できます。



これにより、事業者の再生可能エネルギー導入を後押しし、二酸化炭素排出量の削減を進めます。

☎ ゼロカーボンシティ推進課 ☎ 6858-2128

豊中かがやき大賞

豊中かがやき大賞は、市民の皆さんに夢と明るい希望と感動を与えた個人・団体に対し、市がその功績をたたえ、贈呈するものです。

☎秘書課 ☎6858-2010

大商学園高等学校 女子サッカー部

インターハイ優勝を自信に変えて、次の大会へ挑む

7月29日から8月2日に開催された全国高等学校総合体育大会（インターハイ）サッカー競技（女子）で、同校の女子サッカー部が優勝しました。

同大会での優勝は、3年ぶり2回目となります。キャプテンの笠崎さんは「とてもうれしいです。またこの賞をいただけるように、次の大会でも頑張ります」と語ってくれました。



記
の
説
明

内 内容・テーマ
DL ダウンロード

対 対象・定員
対 費用・参加費
申 申し込み
HP ホームページ

HP ホームページ

とよなか音楽月間

9月28日(日)～12月14日(日)

豊中音楽コンクールで輝かしい成果を収めた若き演奏家によるコンサートや、日本センチュリー交響楽団による特別なアンサンブル・コンサート「まちなかクラシック」をはじめ、まちのさまざまな場所で多彩なイベントを行います。

音楽と出会い、触れることで、その魅力を感じてみませんか。

詳しくは、市HPや市役所・公民館などで配布のリーフレットをご覧ください。

とよなか音楽月間の催しは11、25～27、29、33ページに記載し、音楽月間マーク「🎵」を付けています。

☎魅力文化創造課 ☎6858-2503



©日本センチュリー交響楽団

お知らせ



市の公共施設の運営状況や
イベント・募集などに関する
最新情報は、市HPをご覧ください



未就学児に関わる制度や催し



マチカネポイントを進呈する催し



表紙に掲載している注目記事



とよなか音楽月間の催し

FAXに市外局番の記載のないものは(06)です
おかけ間違いのないよう、ご注意ください

市長選挙および市議会議員 補欠選挙は4月19日(日)

任期満了に伴う豊中市長選挙および定数の欠員に伴う豊中市議会議員補欠選挙の日が決まりました。

▼告示日・立候補届出日 4月12日(日)

▼投票日 4月19日(日)

開選挙管理委員会事務局 ☎ 6858・2480

健康・福祉

介護保険住宅改修費の支給 改修前に申請を

内 手すり取り付けや段差解消などの住宅改修工事費(上限20万円)の7割(9割を支給(介護保険の負担割合に応じる)。介護保険証に記載の住所の家屋に限る。 対 自宅で生活する要介護・要支援者。 申 ケアマネジャーなどに相談の上、工事前に必要書類(市HPでDL可)を保険給付課 ☎ 6858・2295



障害福祉サービス事業所 ニュース や働く人を助成

申 3月31日(火)までに市HP障害福祉課 ☎ 6858・3282



資格取得助成金

内 対象の研修に要した費用を助成。上限5万円。 対 指定事業所に勤務しているか勤務予定で、令和7年4月1日以降に対象研修を修了し受講費を完納している人

就職応援助成金

内 有資格15万円、無資格5万円。 対 指定事業所に、令和6年10月1日以降6カ月以上・平均週20時間以上勤務している人

人材確保事業者助成金

内 指定事業者が人材確保を目的に取り組む事業に対して助成。上限10万円。 対 指定事業所を運営しており、令和7年4月1日以降に対象事業を実施し事業費を完納している事業者

ニュース 骨髄バンクの推進・支援

開健康推進課 ☎ 6858・2291
ドナー支援助成金

内 市在住のドナーと、ドナーを雇用する市内事業所に助成。入院・通院1日当たり、ドナー2万円(上限14万円)、事業所1万円(上限7万円)。要件あり。 申 骨髄などの提供日から1年以内に申請書(市HPでDL可)を同課

骨髄バンク推進月間 パネル展示

時 10月1日(水)10時～31日(金)16時 所 市役所第二庁舎



過去の同展の様子

ニュース 旧優生保護法補償金等 支給制度の受付・相談窓口

旧優生保護法に基づく優生手術や人工妊娠中絶などを受けた人などに対して、補償金などが支払われます。令和12年1月16日(水)までに請求してください(府HP参照)。また、府は、面談や専用電話、メールなどにより、補償金などの請求について、本人や家族などからの相談を受け付けています。

▼大阪府旧優生保護法補償金等受付・相談窓口 ☎ 6944・8196、

FAX 6910・6610(月曜～金曜日(年末年始、祝日除く)9時～18時



規格葬儀のご利用を

規格葬儀とは、市が定める規格に従い行う簡素で厳粛な葬儀です。利用を希望する人は、市規格葬儀取扱店(市HP参照)に相談してください。

対 喪主が死亡者の住民登録が本市にあり、市内で葬儀をする人。 開地域共生課 ☎ 6858・2288



赤い羽根共同募金に
ご協力を

10月から、スーパーなどへの募金箱設置や街頭募金などの共同募金運動を行います。寄付金は、高齢者・障害者・子どもなどの施設、社会福祉協議会などの民間社会福祉団体に配分し活用されます。

問 社会福祉協議会 ☎ 6841・7335

日赤活動資金募集の結果

5月から実施した日本赤十字社活動資金募集の豊中市地区の結果は、8月31日時点で863万9千259円でした。災害や紛争による被災者の救援活動、医療・血液事業の充実、救急法などの普及に活用します。ご協力ありがとうございました。

問 社会福祉協議会 ☎ 6841・7335

専門スタッフを派遣します
とよなか健康出張セミナー

時 月曜～土曜日9時～20時（1回約60分）で応相談 内 介護予防や健康の維持・向上に関するセミナー。運動編と栄養・口腔編の2コースから選択（各コース1回まで） 対 18歳以上の10人以上で構成される団体や

事業者 他会場は申込者が準備 申

希望日の1カ月前までに市HPか電話で健康推進課 ☎ 6152・7352

HIV（エイズ）・梅毒
即日セット検査

時 10月7日（火）・16日（木）、11月4日（火）・20日（水）。13時～14時受け付け。結果は15時～16時に本人へ手渡し 所 保健所 対 各35人 申 当日会場。先着順 問 健康危機対策課 ☎ 6152・7316

手話カフェ
ろう者と楽しく話ませんか

時 10月12日（日）14時～17時 所 らんどりいかふえ la c i c ￥500円 他 飲み物・スイーツあり 問 同店 ☎ 070・5661・5330



10月の献血



時 10月15日（水）10時～12時、13時～16時30分 所 コープ東豊中店 他 本人確認書類の提示を求める場合あり 問 社会福祉協議会 ☎ 6841・7335



休日・夜間

急病の窓口



☎ 電話相談

看護師が医師の支援体制のもと、救急医療相談に対応

■ 救急安心センターおおさか

☎ #7119

つながらない場合は ☎ 06-6582-7119

▶ 相談時間 = 24時間（365日）

■ 小児救急電話相談

☎ #8000

つながらない場合は ☎ 06-6765-3650

▶ 相談時間 = 19時～翌朝8時（365日）

適切な医療機関が分からない場合

府救急医療情報センター ☎ 06-6693-1199（24時間365日）

または、医療情報ネット（右の2次元コード参照）



🏥 急病診療

■ 医療保健センター

所 本部診療所 ☎ 06-6848-1661、南部診療所 ☎ 06-6332-8558。いずれも FAX 06-6852-6635

▶ 診療科目 = 内科、小児科、歯科

▶ 受付日時（診療開始時間） = 日曜日、祝・休日9時30分（10時）～11時30分、13時～16時30分



事前のWEB問診にご協力ください

■ 豊能広域こども急病センター

所 箕面市萱野5-1-14

☎ 072-729-1981、FAX 072-728-4194

▶ 診療科目 = 小児科（15歳未満）

▶ 受付日時（診療開始時間） = 月曜～金曜日18時30分（19時）～翌朝6時30分、土曜日14時30分（15時）～翌朝6時30分、日曜日、祝・休日8時30分（9時）～翌朝6時30分

けが、骨折、やけど、異物の飲み込みは受診できません。「救急安心センターおおさか」に相談してください。緊急時は迷わず119番通報してください。

記号の説明

内 内容・テーマ 対 対象・定員 対 費用・参加費 保 有料保育 持 持ち物 申 申し込み 共 共通 催 催し名 代 代表者の名前 ぶ 連絡で参加が必要 HP ホームページ DL ダウンロード

ももの会

若年性認知症本人・家族の集い

時10月21日(火)13時30分～15時30分
所まるぷらつと東館 内交流、卓球、音楽ほか 対10人 申中央地域包括支援センター ☎6841・9384。先着順

オンライン

不妊症・不育症専門相談

時10月24日(金)14時～16時30分 内産婦人科医による個別相談(1組30分) 対3組。初参加者優先 申10月17日(金)までに市HP。先着順 問 おやか保健課 ☎6858・2293

多世代交流 介護・福祉体験 いきてゆくフェス

時10月26日(日)10時～15時 所まるぷらつと、岡町・桜塚商店街ほか 内音楽ステージ、写真・川柳などのシニアアート展示、子どもの介護お仕事体験ほか(一部要申し込み。市HP参照) 問長寿社会政策課 ☎6858・2837

VR認知症体験イベント

時11月①1日(土)②4日(火)・6日(木)10時30分～、13時～、15時～(各90分)

分) 所①庄内保健センター②すて

つぷ 対13歳以上、各回10人。17歳以下は保護者同伴 申10月6日(月)から電話で健康推進課 ☎6152・7381。先着順



座学では実感が湧かない認知症特有の症状をVRゴーグルで体験します

測定体験付き

フレイル栄養相談会

時11月①4日(火)②7日(金)③13日(木)10時30分～16時 所①庄内②千里③中部の各保健センター 内体組成・野菜摂取量の測定や食事診断の結果を踏まえた栄養士による相談(1人60分) 対18歳以上、各20人 申10月10日(金)9時30分から電話で健康推進課 ☎6858・2879。先着順

自分の将来を今のうちに決めて備えよう

時11月8日(土)13時30分～14時30分 所まるぷらつと西館 内司法書士による、任意後見制度・遺言書・死後事務委任契約の話 対50人 他説明会終了後、個別相談会あり(16時ま

市立豊中病院によるがん医療公開講座

時11月9日(日)14時～16時 所千里ライフサイエンスセンター 内進化するがん手術の問題点と入院前支援から周術期の口腔ケア・疼痛管理などの話 対350人 他手話通訳は要申し込み。後日、同病院HPで同講座の動

で。1組30分。先着12組) 申10月31日(金)までに社会福祉協議会 ☎6841・9382。先着順

ボッチャ体験会

時11月15日(土)14時～15時30分 所豊島体育館 内3人1組で球を投げて競うゲーム 対48人(1人参加可) 申10月6日(月)から電話(平日9時～17時)で医療保健センター ☎6848・5663。先着順

画配信あり 申10月31日(金)までに同病院HP。先着順 問がん相談支援センター ☎6843・0101



いつまでも元気で100歳長寿と金婚をお祝い

100歳を迎える伊藤愛子さん(写真左)と金婚を迎える後藤保さん・和枝さん夫妻(写真右)を長内繁樹市長が訪問し、お祝いの言葉を贈りました。伊藤愛子さんは長寿の秘訣を「3食きちんと食べること」と話してくれました。

市は135人の100歳長寿、175組の金婚の皆さんに、祝意状と記念品をお渡ししました。

問長寿安心課 ☎6858-2235



シニア

ニュース
高齢者の定期予防接種開始

10月～1月は、インフルエンザワクチン千500円、新型コロナウイルス千8千円で接種できます(市内取扱医療機関で要予約)。接種券は必要ありません。

【接種を希望する▽65歳以上の人▽60歳～64歳で、心臓・腎臓・呼吸器の機能障害か、HIVの感染により日常生活が困難な人(該当疾患による身体障害者手帳1級の写しか医師の診断書が必要) 他次の場合は健康

高齢者の健康とくらしに関するアンケートにご協力を

健康危機対策課(保健所内)に要事前申し込み▽市民税非課税世帯・生活保護世帯・中国残留邦人等支援給付対象者で、無料で接種する場合▽特別な事情で市外で接種する場合 同課 ☎6152・7329

第10期高齢者保健福祉計画・介護保険事業計画の基礎資料とするため、無作為に抽出した65歳以上の高齢者(要介護認定を受けている人を除く)を対象に、10月6日(月)から調査票を送ります。10月27日(月)までに

地域ささえ愛ポイント
活動登録者募集説明会

回答してください。結果は統計的に処理し、同アンケートの目的以外に使用することはありません。
閏長寿社会政策課 ☎6858・2881

時10月6日(月)・28日(火)、11月10日(月)・25日(火)10時～12時 所まるぶらと東館 内高齢者支援などの社会貢献活動の実績に対して付与するポイント(換金可)の説明 対65歳以上、各10人 申社会福祉協議会 ☎6848・1000。先着順

P 高齢者向けデジタルサービスの
実証実験を行います

高齢者のための相談窓口やサービス、市内のイベントなどの情報をスマホで受け取れる、アプリとLINE機能の実証実験を行います。期間は10月1日(水)～11月30日(日)です。ぜひご利用ください。

また、11月にアンケートを実施しますので、ご協力ください(回答者の中から抽選で1,000人に100マチカネポイント進呈)。



とよなかアプリ



市HPから
とよなかアプリ
をダウンロード



市公式LINE



市公式LINEの
お役立ち情報
>市公式SNS・
アプリ
>高齢者向け
情報をタップ

閏長寿安心課 ☎6858-2856

(広告)

秋の特別講演 2025

10月18日(土) 11:00～[受付10:30～]

自分らしい選択のための乳がん検診とゲノム医療

乳がんは女性の9人に1人がかかる身近な病気です。日ごろのセルフチェックや検診によって早期発見が可能となり、治療の選択肢も広がります。近年では遺伝子検査も保険適用となり、「自分らしく選ぶ乳がん治療」が現実のものになってきました。今回の講演では、乳がん向き合い、備えるための正しい知識と選択肢について、専門家がやさしく解説します。どなたでも参加できます。どうぞお気軽にご参加ください。



【講師】
大阪大学 大学院医学系研究科
外科学講座 乳腺・内分泌外科学 教授
大阪大学医学部附属病院
乳腺・内分泌外科 診療科長
島津 研三 先生

【参加費】1人2,000円(入館費込・リーガロイヤルホテルすし萬のお弁当つき) 定員25名(先着順) ※会員本人に限り無料【申込】お電話で予約受付

一般財団法人 しあわせのいえ

☎06-6854-7474

無料駐車場あり
豊中市東豊中町6-17-10

【会員制】1ヵ月 税込1,100円(年会費 税込13,200円)(高校生以下は、親同伴で無料)【休館日】日・月・祝・年末年始
【施設利用時間】(火～金)10時～17時半(土)10時～15時
※会費や催し参加費はどの地域にお住まいの方でも一律です。



OSJカルチャー アカデミア

所原田介護予防センター 対65歳以上 他申込者少数の場合は中止 申
10月1日(水)10時から同センター ☎
6843・5225。先着順
自力整体教室

時運10月〜2月の第1・3土曜日
(1月は第2・3土曜日、10回11時
〜12時 対20人 ¥6千円

初心者向けスマホ講習会

時運10月〜2月の第2・4火曜日
(10回)14時〜15時30分 内スマホや
LINEの使い方 対10人 ¥6千円

地域教室

▼包括II地域包括支援センター

講座 腸から始めるカラダ改革

時10月10日(金)10時〜11時30分 所養
照寺 内骨盤底筋などを鍛える体操
対65歳以上、20人 申緑地包括高川
分室 ☎7650・8513。先着順

介護予防教室

時10月15日(水)11時〜12時 所服部介
護予防センター 内体操や脳トレほ
か 対65歳以上、20人 申服部包括
☎6865・1278。先着順

柴原かがやき広場

メークアップ講座

時10月17日(金)13時30分〜15時 所蛭

池公民館 対65歳以上、20人 申10
月6日(月)から電話で柴原包括 ☎68
50・3451。先着順

椅子ヨガで心地よくリフレッシュ

時10月24日(金)14時〜15時30分 所O
SJとよなかケアスクール 対65歳
以上、15人 申10月6日(月)10時から
電話で少路包括 ☎6854・787
8。先着順

聞こえについての勉強会

時10月28日(火)14時〜15時 所まるぶ
らつと西館 対20人 申10月3日(金)
から電話で中央包括熊野田分室 ☎
4865・5160。先着順
いくつかになっても歩き続けられる
体づくり

時10月28日(火)14時〜15時30分 所コ
ラボ 内理学療法士による日常的に
取り組める運動、靴選びのポイント
ほか 対40人 申千里包括 ☎615
5・1030。先着順

高齢者のお悩み相談会

時10月14日(火)・11月11日(火)13時〜16
時 所中央地域包括支援センター熊
野田分室 内司法書士による成年後
見制度などの個別相談(1組50分)
対各3組 申電話で同分室 ☎486
5・5160。先着順

歩行年齢や筋肉量を 測定しよう

時10月①17日(金)②28日(火)。13時30分
〜16時30分(1人30分) 所①庄内保
健センター②まるぶらつと西館 対
65歳以上、各36人 申健康推進課 ☎
6858・2236。先着順

医療健康情報レクチャー

歯科衛生士による講座

時10月22日(水)11時〜12時 所千里図
書館 内オーラルフレイルのチェッ
クと歯の話 対60歳以上、20人 持
飲み物(水かお茶)、筆記用具 申当
日会場。先着順 問同館 ☎6831
・0225

高齢者レクリエーション大会

時10月24日(金)10時〜13時 所豊島体
育館 内健康体操ほか 対おおむね
60歳以上、100人 ¥100円 申10月10
日(金)までに社会福祉協議会 ☎684
1・7335。先着順

体験会

千里介護予防体操教室

時10月27日(月)11時30分〜12時 所千
里介護予防センター 対65歳以上、
10人 申10月3日(金)10時から同セン
ター ☎6831・0590。先着順

講演会 脳と心と体が よろこぶ元気習慣

時10月31日(金)13時30分〜15時 所す
てつぽ 内介護予防指導士による健
康寿命や認知症予防の話、ストレッチ
チ 対65歳以上、80人 申電話で健
康推進課 ☎6858・2236。先
着順

モルック体験会

時11月5日(水)10時〜12時。雨天時は
11月7日(金)。集合・解散は千里介護
予防センター 所千里東町公園 対
65歳以上、15人 申10月3日(金)10時
から同センタ
ー(10時〜16
時) ☎683
1・0590。
先着順



使用するモルック

アタマとカラダの 健康チャレンジ

時所11月へ庄内保健センターへ7日
(金)〈すてつぽ〉11日(火)〈蛭池公民
館〉14日(金)。10時〜14時(各120
分) 内認知症や予防に関する講話、
ストレッチ、認知機能測定 対65歳
以上、各20人。今年度初受講者優先
申電話で健康推進課 ☎6858・2
236。先着順(当日受付不可)

障害者

障害者(児)福祉のための 研修費用などを助成

令和8年4月～8月に実施する障害者(児)福祉向上のための研修会・行事・啓発活動の費用を助成。上限5万円。市内に主たる事務所を置く障害者(児)に関わる当事者団体・家族の会・各種行事などの実行委員会ほか。申社会福祉協議会、障害福祉課、ひまわりほかで配布の申込書、研修等実施計画書(同協議会HPでDL可)に必要書類を添えて、10月1日(水)～11月30日(日)(必着)に社会福祉協議会 ☎6841・9393



障害者医療証の更新

現在、障害者医療証を持っている人に、新しい同医療証(うぐいす色)を10月中旬に送ります。11月1日(土)以降、医療機関で受診するときは、新しい同医療証をマイナ保険証が資格確認書に添えて提示してください。

問 保険給付課 ☎6858・2295

障害福祉センターひまわり

〒561-0854 稲津町1-1-20
☎06・6866・1011
FAX 06・6866・0811



手話通訳者や要約筆記者の 派遣・紹介

聴覚障害者などが病院や公的機関を利用する際など、必要時に無料で派遣します。また、市内で活動する団体が講演会やイベントを開催する際に紹介します(要謝礼金)。
申市HPか申込用紙(市HPでDL可)をひまわり。ファクス可

地域交流 ひまわりひろば

時①10月25日(土)13時30分～15時②11月12日(水)14時～15時 所 ひまわり
内①和菓子作り②ギター演奏会 対
①15人②30人 ¥①850円 申10月3日(金)から電話で府社会福祉事業団 ☎6335・4595。ファクス可(共通)①か②、ファクス番号を記入 ☎6335・4775。先着順

ひまわり市民講座 大人の発達障害

時11月8日(土)14時～16時 所 ひまわり
対15人程度。当事者・家族優先
申10月1日(水)～26日(日)に市HP。先着順

保険・年金・税

保 険

国民健康保険の 資格確認書などの更新

国民健康保険加入者に、新しい国民健康保険資格確認書(水色)または資格情報のお知らせを10月中に送ります。資格確認書は届いた日から使えます。現在の被保険者証または資格確認書(桃色)は、11月1日(土)以降使えません。送付対象者の詳細は市HP参照。

問 保険相談課 ☎6858・2301



秋の保険料口座振替 新規申し込みキャンペーン

時10月1日(水)～11月28日(金) 所 保険相談課、庄内・新千里の各出張所
内 同課の窓口で新たに、国民健康保険料、介護保険料、後期高齢者医療保険料の口座振替登録(要キャッシュカード)をした人に市指定ごみ袋かマチカネポイント(1保険当たり500ポイント)を進呈。いずれも無くなり次第終了 問 同課 ☎6858・2301

国民年金

国内外へ出入国する際の 国民年金の手続き

国民年金第1号被保険者が海外に居住する場合や、海外に居住していて帰国し国内に住所を有した場合は手続きが必要です。また、日本国籍の人は申出により、海外に居住中も国民年金に任意加入できます。

申本人確認書類、基礎年金番号が分かるものかマイナンバーカードを持って、国民年金係が庄内・新千里の各出張所 問 同係 ☎6858・2264



税

今月の市税納期限

市・府民税第3期分の納期限(口座振替の振替日)は、10月31日(金)です。納付方法は納税通知書で確認してください。

問 市民税課 ☎6858・2131

記号の説明

内 内容・テーマ 対 対象・定員 ¥ 費用・参加費 持 持ち物 申 申し込み 共通 催し名、代表者の名前(ふりがな) 郵便番号・住所・電話番号 保 有料保育 連 連続で参加が必要 HP ホームページ DL ダウンロード

くらし全般

国勢調査の回答は 10月8日(水)まで

同調査書類を9月下旬に配布しています。調査書類が届いていない場合などは連絡してください。

問 行政総務課 ☎ 6858・2055

生活に困った際は ためらわず相談を

生活保護の仕組みや手続き、相談先を記載した「生活保護のしおり」を10月1日(水)に改訂します。生活に困ったときはためらわず、ご相談ください。

▼生活保護相談専用フリーダイヤル

Ⅱ 北中部地域 ☎ 0120・020・

671、南部地域 ☎ 0120・020・

672

問 福祉事務所 ☎ 6858・

2247



住民票・戸籍発行時の本人 通知制度をご利用ください

不正請求の早期発見と抑止のため、住民票の写しや戸籍などの証明書の発行時に、その事実を本人に通知。事前登録が必要 **対市に住民登**

録があるか本籍がある人 **他** 代理人による申し込み可(委任状と代理人の本人確認書類が必要) **申** 登録申

込用紙(市HPでDL可)と本人確認書類を市民課 ☎ 6858・2211 か庄内・新千里の各出張所に持参。郵送可(本人確認書類の写しを同封)



原動機付自転車などの ナンバープレートの交換

経年劣化などで色落ちしている場合は市民税課で無料で交換できます。

時 ナンバープレート、標識交付証明書(原動機付自転車申告済証)、本人確認書類 **問** 同課 ☎ 6858・2153

デジタル郵便受けの活用を

マイナンバーカードを使ってアプリ「xID(クロスアイディ)」に本人登録すると、市からの通知をスマートフォンで受け取れます。令和8年4月入所の認可保育施設の選考通知をはじめ、対象となる通知を順次増やします。

問 デジタル戦略課 ☎ 6858・2669



いま一度、犬の散歩マナーの 見直しを

道路や公園への犬のふんの放置や、リードを付けない散歩は府条例で禁止されています。次のことに気を付け、飼い主が責任を持って飼育しましょう。

▽排せつはなるべく自宅で済ませる習慣を付ける▽散歩時のふんは必ず持ち帰る、尿はペットシートで吸収するなど適切に処理する▽リードは適切な長さにして、犬を確実に制御できる人が散歩をする

問 保健安全課 ☎ 6152・7321



ハロウィンジャンボ宝くじ などを発売

当せん金は、1等と前後賞合わせて5億円。ハロウィンジャンボミニも同時発売。全国の宝くじ売り場で購入できます。また、収益金は、市町村の明るく住みよいまちづくりに活用されます。

▼発売期間 Ⅱ 10月19日(日)まで

▼抽選日 Ⅱ 10月28日(火)

問 府市町村振興協会 ☎ 6941・7441

入札参加資格審査申し込み を受け付け

内 市や上下水道局、市立豊中病院、クリーンランドが行う①建設工事②測量および建設コンサルタント業務③物品・業務委託など、小規模修繕の入札などに参加するための資格審査ほか。①②の現有資格者は手続き不要

▼資格の有効期間 Ⅱ 令和8年4月①令和10年3月②令和9年3月③令和11年3月 **申** 10月20日(月)から配布の申込用紙(市HPでDL可)を、12月1日(月)〜令和8年1月9日(金)(消印有効)に契約検査課 ☎ 6858・2075に郵送



10月・11月の休日窓口

時 10月11日(土)・11月8日(土)9時〜13時 **所** 市役所①第一庁舎②第二庁舎

内 ①住所変更・戸籍の届け出や各種証明書の受け取り(最近戸籍の届け出をした人は受け付けできない場合があります)②マイナンバーカードの受け取り **時** ①本人確認書類ほか②交付通知書に同封の書類参照 **他** 取り扱い業務や必要書類は市HP参照。市HP・LINE公式アカウントから予約可能な手続きあり **問** 市民課 ☎ 6858・2202



男 ▶ 186,557人(−15人)
計 ▶ 398,044人(−97人)

女 ▶ 211,487人(−82人)
世帯 ▶ 182,551(+26) ()は前月からの増減

マイナンバーカード交付・申請補助の臨時開庁

時 10月25日(土)・11月22日(土)9時～13時
所 庄内・新千里の各出張所 内

①交付②申請補助(顔写真撮影あり)
③電子証明書の更新・新規発行④暗証番号の初期化・ロック解除ほか
持①交付通知書に同封の書類参照②2次元コード記載の申請書類か、本人確認書類③④マイナンバーカード
他①交付通知書に記載の交付場所以外で受け取りを希望する場合は、臨時開庁日の4日前までに交付場所に

要連絡。①②のみ市HP・LINE公式アカウントから予約可 内 庄内出張所 ☎6334・3531、新千里出張所 ☎6872・0573

マンション管理セミナー

時 11月9日(日)14時～17時 所 まるぽらっと西館 内 マンション防災、管理計画認定制度のポイント 対 分譲マンションの居住者や購入予定者ほか、50人 申 10月14日(火)～28日(火)に市HP・先着順 内 住宅課 ☎6858・2741

エコショップ抽選会でマチカネポイントをゲット

対象期間内にエコショップで500円以上の買い物をした際のレシートを、下記の市内イベント抽選会場に持参するとマチカネポイントを進呈します(予算の上限に達し次第終了)。



対象期間

10月1日(水)～各イベント開催日

対象イベント(日時・場所などは市HP参照)

くらしかん祭り・千里祭り・エコショップ抽選会・ショコラフェスタ・市民環境展

進呈ポイント数

抽選は1会場につき6回まで。レシート1枚(1人2枚まで)につき、量販店50P、飲食店100P、小売店100P。さらに抽選で、1等1,000P、2等500P、3等100Pを加算。また、アンケート回答で後日100P進呈。

内 減量計画課 ☎6858-2279

赤メガネ先生に聞いてみよう 困りごとを掛け算で解決

時 11月11日(火)15時～17時 所 人権平和センター 内 働きたい障害者と障害者雇用に取り組む企業をつなぐ仕組み・ユニリンクを活用した事例から、社会課題解決のヒントを学ぶ 対 30人 申 10月21日(火)から市HPからコミュニティ政策課 ☎6858・2041。先着順



講師は、NPO法人 チュラキューブ 代表理事・中川悠さん

子育て・教育

小・中学校・義務教育学校の就学通知書・案内を送付

本市に住民登録があり、来春入学予定の児童・生徒の保護者に10月下旬に就学通知書を送ります。同通知書は入学式当日に持参してください。

市立以外の学校へ入学する場合は、当該学校の入学許可書の提出が必要ですが(合格通知不可)。また、同通知書に記載の指定学校からの変更(条件あり)や現住所に住民登録がない場合なども手続きが必要です。(詳細は市HP参照)。

外国籍の子どもの保護者には、就学案内を送ります。市立学校への就学を希望する場合は手続きしてください。希望しない場合には書類に必要事項を記入し送ってください。

内 学務保健課 ☎06・6858・2553



義務教育学校開校にかかる通学区域の変更

3月31日(火)に庄内南・庄内西・千成の各小学校と第七中学校を閉校、4月1日(水)に義務教育学校・庄内よつば学園を開校します。これに伴い、庄内よつば学園の通学区域を設定します(市立学校の同区域は市HP参照)。

なお、就学校が庄内よつば学園に変わる新2年・6年生、新8年・9年生には就学校変更通知書を送ります。

内 学務保健課 ☎6858・2553



記号の説明

内 内容・テーマ 対 対象・定員 ￥ 費用・参加費 持 持ち物 申 申し込み 共 共通 催 催し名・代表者の名前(ふりがな)・郵便番号・住所・電話番号 保 有料保育 連 連続で参加が必要 HP ホームページ DL ダウンロード

10月は里親月間

さまざまな事情により家庭で暮らせない子どもを、迎え入れ育ててくださる里親家庭が求められています。市は同月間に合わせて啓発活動を行います。



里親パネル展示

里親制度や里親になった人の経験談をパネルで紹介します。

時所〈コラボ〉 10月7日(火)・8日(水) 10時～16時。

〈市役所第二庁舎〉 11月25日(火)～28日(金) 10時～16時 (個別相談あり)、**〈図書館〉** 岡町 10月16日(木)～29日(水)、蛍池 11月5日(水)～19日(水)。10時～19時(土曜・日曜日は17時まで)

里親相談会と施設見学会 in 翼

「里親制度ってどんな制度?」「児童養護施設で暮らすってどういうこと?」などの疑問にお答えします。

時 10月25日(土) 10時～12時 **所** 児童養護施設翼 **対** 15人程度 **申** 当日9時までに電話で翼 ☎ 6210-6661。先着順

カフェ相談会 in The LOAF Café

里親制度に関する疑問に里親支援機関の職員がお答えします。個別でじっくり相談できます。

時 10月2日(木)・14日(火)・31日(金)、11月5日(水)・18日(火) 15時～16時。10月6日(月)・22日(水)、11月13日(木)・21日(金) 16時～17時 (1組30分)
所 in The LOAF Café **対** 各日2組 **申** 各開催日前日までに電話でキーアセット ☎ 6720-6811。先着順

※里親に関する相談は下記にて随時受け付けています

問 こども育成課 ☎ 6868-9230

親子でハロウィーン工作



時 10月31日(金) 13時～17時 **所** 母子父子福祉センター **内** ランタン作り(お菓子付き) **対** ひとり親家庭の高校生以下の子どもと親、20人 **申** 市HPか同センターに来館または、はがきに**共通**・全員の名前・年齢(学年)を書き、〒561-0881中桜塚2-29-31母子父子福祉センター ☎ 6852・5160。10月20日(月)必着。先着順



就学時健康診断

来春、小学校・義務教育学校前期課程へ入学予定で、受診の事前申し込みをした人に、10月中旬に案内を送ります。事前申し込みをしていない人が受診を希望する場合は問い合わせてください。

問 学務保健課 ☎ 6858・2570

ひとり親家庭医療証の更新

ひとり親家庭医療証の有効期限は10月31日(金)です。10月下旬に新しい同医療証(水色)を送ります。左記対

子育て・子育て支援事業実施報告書への意見を募集

内 「こどもすこやか育みプラン」とよなか令和6年度事業実施報告書への意見・感想 **他** 同書は市HPやこども政策課、各図書館などで閲覧可

象者で8月以降に更新手続きをしていない人は子育て給付課で手続きしてください。
対 ひとり親家庭などで平成19年4月2日以降に生まれた子どもと、親または養育者(所得制限あり) **問** 同課 ☎ 6858・2329

▼意見の提出▶市HPか同書に添付の用紙を同課 ☎ 6858・2258。ファクス可 ☎ 6854・9533。11月14日(金)必着



市立学校講師 募集説明会

時 10月①1日(水)②8日(水)。11時～12時 **所** ①コラボ②教育センター **内** 登録職種、業務内容、勤務条件ほか
対 小学校か中学校の教員免許がある人(令和8年3月までに取得見込み含む)。学校勤務未経験者可 **問** 教職員課 ☎ 6858・2560



食育コラボ みんなでは・は・は

時 ①10月3日(金)②11月10日(月)③11月19日(水)。①②10時30分～11時30分③11時～12時 **所** ①野畑②高川③東豊中の各図書館 **内** 歯科衛生士による歯の話、図書館職員によるおはなし会 **対** 保護者と①2歳以下の子ども②③3歳以下の子ども、①②各15組③10組 **申** ①③当日会場②10月11日(土)から高川図書館。先着順 **問** 各図書館。①野畑 ☎ 6845・2400②高川 ☎ 6336・6901③東豊中 ☎ 6856・4660

親子でミニ縁日あそび

時11月3日(祝)10時〜12時 所母子父子福祉センター 内スパーボールすくい、輪投げなどのゲーム、茶話会 対ひとり親家庭の高校生以下の子どもと親、20人 申市HPか同センターに来館または、はがきに共通・全員の名前・年齢(学年)を書き、〒561-0881中桜塚2-29-31母子父子福祉センター ☎6852・5160。10月24日(金)必着。抽選



子育て発達支援プログラム ペアレント・トレーニング

時11月16日(日)10時〜15時 所児童発達支援センター 内子どもの行動の捉え方を学ぶグループワークや講義 対発達に気になる就学前後の子どもの保護者、20人 申10月6日(月)〜17日(金)に市HP。抽選。保あり 問同センター ☎6866・2377



トリプルPセミナー 子どもの自信を育てる編

時11月25日(火)10時〜12時 所すこやかプラザ 内子育てスキルを学ぶ 対2歳〜12歳の子どもの保護者、20人程度 申11月7日(金)までに市HP。

抽選。保あり 問こども安心課 ☎6852・5172



ごみ・まちの美化

充電式電池内蔵の小型家電・電池類は定期収集に

ごみ処理施設や収集車両での発火事故を防ぐため、2週間に1回、ごみカレンダーの「小電」の日に出してください。なお、拠点回収も引き続き利用できます。

問家庭ごみ事業課 ☎6843・3512



労働

女性の力を組織に生かす

申市HPか、ファクス(催し名、事業所名、参加者名、所在地、従業員数、電話番号、ファクス番号、メールアドレスを記入)でディラリエル ☎6855・0416。先着順。オンラインセミナーは10月14日(火)まで 問人権政策課 ☎6858・2504



アドバイザーを派遣

時3月31日(火)まで 対女性の仕事・生活の両立の推進に取り組む市内事

業所、20社

オンラインセミナー

時10月15日(水)10時〜12時 内多様性のある職場づくりの話ほか

介護就職デ

申電話(②は10月14日(火)から)でハロワーク池田 ☎072・751・2595。先着順

セミナー

時10月17日(金)13時〜16時 所船場生涯学習センター(箕面市) 内福祉のさまざまな仕事の魅力の話 対60人 事業所8社による

①PR会②就職相談・面接会

時①10月22日(水)10時〜11時40分、14時〜15時40分②11月14日(金)13時〜16時 所①ハロワーク池田②池田商工会議所 対①各50人②各ブース9人

カスタマーハラスメント対策セミナー

時10月17日(金)14時〜16時 所豊中しごと・くらしセンター 内弁護士によるカスハラ定義・法的リスク・法改正への準備などの解説 対市内事業所、会場20社・オンライン30社 申10月16日(木)17時までに市HP。先着順 問同センター ☎6398・7467



高齢者の家事援助従事をめざす 生活支援サービス研修

時10月20日(月)・21日(火)9時30分〜17時 所まるがらつと西館 対50人 申10月9日(木)までに市HPか電話でラヴェリオリンクスタッフ ☎0120・52・7060。先着順



はたらく力をつける しごと講座

時11月4日(火)・7日(金)・11日(火)・14日(金)14時〜16時30分 所シヨコラ 内就職準備講座、応募書類作成ほか 対49歳までの求職者、15人 他利用登録・事前面談が必要 申市HPかキャリアブリッジ ☎6151・2244。選考あり



CAD入門講座

時11月5日(水)・13日(木)・27日(木)・28日(金)9時30分〜16時30分 所豊中しごと・くらしセンター 内基礎製図、基本操作ほか 対求職者、15人 申10月16日(木)までに市HP。選考あり 問Aワーク創造館 ☎6562・0410



記号の説明

内内容・テーマ 対対象・定員 費用・参加費 持ち物 申申し込み 共通催し名、代表者の名前(ふりがな)・郵便番号・住所・電話番号 保有料保育 連連続で参加が必要 HPホームページ DLダウンロード

50代から考える セカンドキャリア

時11月8日(土)10時〜12時 所豊中し
ごと・くらしセンター 内フリーラ
ンスで働く人の体験談、支援機関や
情報収集先の紹介、交流会 対50歳
以上でフリーランスや兼業・副業に
興味がある人、25人 申市HP。先着
順 問セカンドキャリアセミナー事
務局 ☎050・3144・92
17



子育てと仕事 両立のヒントを見つけよう

所豊中しごと・くらしセンター 対
就労を考えている子育て中の女性、
各30人 申10月5日(日)から市HP。先
着順。保①10月28日(火)②11月11日(火)
まで 問マミー・クリスタ
ル ☎050・3155・0992



今年度 保育士試験受験者対象 直前対策講習・実技

時11月23日(祝)9時30分〜17時 所文
化芸術センター 対独学で保育士資
格取得をめざす人、30人 ¥2千円
ほか 申10月10日(金)〜31日(金)に市HP。
抽選 問同講習事務局 ☎080
・5975・5952



子育て支援員研修

内保育士資格がなくても保育所か居
宅訪問型保育事業などで仕事ができ
る同支援員を養成 他両コースの受
講可(日時や参加費は市HP参照) 申
募集要項(市HPでDL可)を確認の上、
10月1日(水)9時〜22日(水)17時に子育
て支援員研修事務局HP。抽選 問同
事務局 ☎080・5975・5
952



地域型保育コース

時連11月24日(休)〜28日(金)(25日(火)除
く)、12月9日(火)・10日(水)9時30分
〜17時30分 所文化芸術センター
対80人 ¥6千100円(保険料含む)
他後日見学実習あり

居宅訪問型保育基礎コース

時連11月24日(休)〜28日(金)(25日(火)除
く)、12月9日(火)・13日(土)・14日(日)
9時30分〜17時30分。地域型保育コ
ースの受講修了者は一部研修の省略

可 所文化芸術センターほか 対25
人程度 ¥5千500円

産 業

見せるわが社のつくり方 Youtube活用セミナー

時10月9日(木)14時〜16時30分 所豊
中商工会議所 内製造業やサービ
ス業でも活用できるSNSの事例と活
用方法 対市内事業者・市内で起業
を考えている人、30人 申電話でと
よなか起業・チャレンジセンター☎
6335・4375。先着順

傍 聴

申各会議の当日30分前から会場。
先着順。受け付け開始時に定員を
超えた場合は抽選 他途中入場不
可の場合あり。会議はオン
ラインで審議する場合あり



病院運営審議会

時10月6日(月)14時〜15時30分 所市
立豊中病院 内病院運営計画の中間
見直し 対10人 申経営企画課☎
6843・0101

地域公共交通協議会

時10月7日(火)10時〜12時 所シヨコ
ラ 内公共交通改善計画ほか 対10
人 問交通政策課☎6858・23
40

環境審議会

時10月16日(木)10時〜12時 所公園管
理事務所 内環境基本計画の進行管
理ほか 対10人 問ゼロカーボンシ
ティ推進課☎6858・2128

上下水道事業運営審議会

時10月21日(火)10時〜12時 所上下水
道局 内第2次とよなか水未来構想
に基づく取り組みほか 対10人 問
経営企画課☎6858・2921

人権文化のまちづくりを すすめる協議会

時10月27日(月)18時30分〜20時30分
所人権平和センター豊中 内市民意
識調査の集計結果ほか 対10人 問
同センター☎6841・1313

豊中ブランド戦略審議会

時10月30日(木)10時〜12時 所市役所
第一庁舎2階 内同戦略の進行管理
ほか 対10人 問魅力文化創造課☎
6858・3201

前ページからのつづき

傍聴

特別職報酬等審議会

時10月31日(金)10時～12時 所市役所
第一庁舎2階 内市長・副市長・市
議会議員の期末手当ほか 対10人
問人事課 ☎6858・2019



募集

意見募集

素案の内容と応募用紙は、市政情報コーナー、庄内・新千里の各出張所、各担当課にあります。申し込み開始日から市HPで内容の閲覧・意見の提出可。

対市在住か在勤・在学の人、市内の事業所、納税義務者、利害関係者



個人番号利用条例改正素案

申10月1日(水)～21日(火)に学務保健課
☎6858・2553

南部地域の学校跡地活用に関する個別活用計画素案

申10月6日(月)～27日(月)に経営戦略課
☎6858・2745

火災予防条例改正素案

申10月8日(水)～28日(火)に予防課 ☎6846・8429

市民委員募集

応募資格や選考方法などは、各担当課で配布・市HP掲載の募集要項を参照。他の審議会などとの重複選任防止のため、住所、名前、年齢、性別の情報を行政総務課に提供。



市民公益活動推進委員会

任期 4月～令和10年3月 内市民公益活動の推進についての調査・審議、施策実施状況の評価ほか。会議は年5回程度 対市在住か在勤・在学の15歳以上、4人 報酬 1回9千700円 申10月22日(水)から各公民館・図書館などで配布の申込用紙(市HPでDL可)をコミュニティ政策課 ☎6858・2041。ファクス可 ☎6846・6003。12月3日(水)必着

市職員募集

対記載のないものは年齢の上限なし。資格要件・勤務実績は採用日時点。国籍不問 対記載のないものは各担当課で随時受け付け。詳細は市HPか募集案内を参照
▼募集案内 各担当課などで配布(市HPでDL可)



(臨時)会計年度任用職員

こども事業課 ☎6858・2808

▼①保育教諭②短時間保育教諭 保育士資格か幼稚園教諭免許がある人、①10人②30人

▼①技能職員(調理など)②短時間技能職員 ①1人②10人

学び育ち支援課 ☎6858・2578

▼放課後こどもクラブ指導員 保育士資格・教員(幼稚園教諭含む)免許か社会福祉士資格がある人 10人程度

市立豊中病院

(臨時)会計年度任用職員

問病院総務課 ☎6843・0101

(応募の際は要事前問い合わせ)

対人数の記載がないものは若干名

▼学校看護師(医療的ケア)

▼病棟補助員 20人

理学療法士

言語聴覚士

薬剤師

医療事務専門職員

医療社会福祉士(医療ソーシャルワーカー)がん相談

診療情報管理士

障害者対象診療放射線技師、管理栄養士 療育手帳・身体障害者手帳・精神障害者保健福祉手帳のいずれかの交付を受けている人



住宅入居者募集

府営住宅

▼申込用紙と募集案内書の配布期間・場所 10月1日(水)～15日(水)。市営住宅募集・管理センター(市役所第二庁舎5階)、シヨコラ、新千里出張所、すてつぷ ▼応募要件 府在住か在勤の人。所得制限あり。詳細は募集案内書を参照

申府HPか、申込用紙を府営住宅入居申込担当窓口へ郵送。10月15日(水)消印有効 問千里管理センタ

☎6155・2782



記号の説明

内 内容・テーマ 対 対象・定員 対 費用・参加費 対 持ち物 申 申し込み 共通 催し名、代表者の名前(ふりがな)・郵便番号・住所・電話番号 保 有料保育 連 連続で参加が必要 HP ホームページ DL ダウンロード

まちづくり・環境

まちづくり

10月15日～21日は
違反建築防止週間

建築基準法に適合していない建物の事故などを防ぐため、建築現場のパトロールを行うほか、相談室を設置します。

建築安全課 ☎6858・2429
建築相談室

時10月21日(火)9時～17時 所同課

P 都市計画マスタープラン
アンケートにご協力を

次期都市計画マスタープラン策定に向けてアンケートを実施します。結果は統計的に処理し、同アンケートの目的以外に使用することはありません。

問都市計画課 ☎6858・2090



各イベントでのアンケート

時10月5日(日)コラボまつり、10月18日(土)・19日(日)豊中まつり、11月15日(土)シヨコラフェスタ 他回答者にバールンアート進呈。詳細は市HP

WEBアンケート

12月10日(水)までに市HPから回答してください。回答者の中から抽選で900人にマチカネポイント100ポイントを進呈

生産緑地地区変更の
都市計画案の縦覧

時10月2日(木)～16日(木) 所都市計画課(市HPで閲覧可) 他意見のある人や利害関係者は、市に対して同期間内に意見書の提出可 問同課 ☎6858・2089

ユースモinとよなか
公開プレゼンテーション



時10月5日(日)13時～17時 所まるがらつと西館 内18歳～30歳の若者による市内でやりたい企画の発表 対会場50人。オンライン可 申当日会場。先着順。オンラインは市HP 問経営戦略課 ☎6858・2773

時10月5日(日)13時～17時 所まるがらつと西館 内18歳～30歳の若者による市内でやりたい企画の発表 対会場50人。オンライン可 申当日会場。先着順。オンラインは市HP 問経営戦略課 ☎6858・2773



P 千里をもっと楽しむ
おしゃべり会

時10月11日(土)14時～17時 所キタマチャラボ 内千里のまちづくりをテーマとした講演、交流 対30人 申10月10日(金)までに市HP。先着順 問都市整備課 ☎6858・2674



結んで豊中、
開いてまちなか

時10月24日(金)10時～16時 所中央公民館 内大学生による豊中の東西軸エリアの未来を考えた活動成果発表 問魅力文化創造課 ☎6858・2876

とよなか景観スケッチ講座
二科会会員がアドバイス

時10月26日(日)10時～12時 所渡場のクスノキ 対市在住か在勤・在学の15歳以上(中学生除く)、20人 他講評あり。5月に作品を市役所で展示 申10月17日(金)までに市HPか都市計画課 ☎6858・3143。 抽選



P 住まいと暮らしの大相談会

時11月12日(水)10時30分～16時 所市役所第二庁舎 問住宅課 ☎6858・2396 専門家による相談会(1組30分) 内リフォーム、地震への備え、終活などの相談 申11月7日(金)までに市HPか同課



ワークショップ

時①10時30分～、13時～②11時～、14時～。各30分 内①わが家の価値を見つめる②住まいとエンディングノートの書き方 対各4人 申11月7日(金)までに市HPか同課。先着順 住まいと暮らしの電話相談 ▼ユニバーサルデザイン推進協会 ☎6840・0325 月曜・水曜・金曜日10時～17時

市LINE 公式アカウント

市政情報や緊急情報などを発信しています

LINE ID
@toyonakacity



友だち登録はこちら

安全・防災

大阪880万人訓練

11月5日(水)に府が実施する同訓練に合わせ、訓練緊急速報メールの配信や防災サイレンの試験放送を行います。

関へ市配信緊急速報メール・防災サイレン試験放送 危機管理課 ☎6858・2683、**〈大阪880万人訓練〉** 府民お問合せセンター ☎6910・8001

訓練緊急速報メールを配信

府は大阪府域を対象に同日10時3分ごろ、市は豊中市域を対象に同日10時5分ごろに、スマートフォン(対応していない機種あり)などに配信します。マナーモードであっても、通話中・通信中か電源を切っていない限り強制的に音が鳴るので注意してください。

防災サイレンの試験放送を実施

作動確認のため、同日10時30分ごろに、市内25カ所に設置している防災サイレンを鳴らします。

4月1日から

自転車の青切符制度が開始

16歳以上を対象に一時不停止、ながら運転、逆走など100種類以上の交

通違反が青切符制度による取り締まりの対象となります。違反内容や反則金などの詳細は市HP参照。交通规则を守り安全な自転車利用に努めましょう。

交通安全政策課 ☎6858・2534

応急手当講習会

他申し込み者が少数の場合は中止
申各開催日の1カ月前(前日に市HP。先着順) **問**救急救命課 ☎846・8438

普通救命講習Ⅰ・Ⅲ

WEB活用コース

時Ⅰ①10月26日(日)②11月9日(日)Ⅲ③10月30日(木)。10時〜12時 **所**①南消防署②③消防局 **内**①②成人③乳児・小児に対応した心肺蘇生法、異物除去、AEDの使用方法ほか **対**各30人 **他**事前にWEB講習を要受講

シニア救命講習

時11月①14日(金)②20日(木)③26日(水)。10時〜11時 **所**①南消防署②消防局③新千里消防署 **内**急なけがや病気の対応、119番通報の仕方、自宅での心肺蘇生法ほか **対**55歳以上、①各30人③20人

上下水道

非常用給水栓を設置しませんか

受水槽式給水の建物で、災害などによる停電時に水道水を確保するため、建物の敷地内の利用しやすい場所に非常用給水栓を設置できます。設置工事は市指定の給水装置工事業者(市HP参照)に依頼してください。

問給排水サービス課 ☎6858・2961

大阪マンホールEXPO 親子で楽しむ下水道

時10月25日(土)・26日(日)10時〜17時 **所**イオンモール堺北花田(堺市北区) **内**紙の水溶け実験、缶バッチ作り、下水道の仕事紹介ほか **他**マンホールカードの配布あり(枚数限定) **問**経営企画課 ☎6858・2921

みどり・道・公園

とよっぴーの有料配布

時10月11日(土)・22日(水)、11月8日(土)・26日(水)10時〜11時 **所**緑と食品の

リサイクルプラザ **¥**1袋(10kg)300円ほか(1人10袋まで) **問**とよなか市民環境会議アジエンダ21 ☎6844・8611

マイヤーレモンの育て方

時10月11日(土)10時〜12時 **所**花とみどりの相談所 **対**24人 **¥**千600円 **申**10月4日(土)9時15分から来所か電話で同所 ☎6863・8439。先着順

親子でワクワク とよっぴーのヒミツを探れ

時10月11日(土)11時〜12時30分 **所**緑と食品のリサイクルプラザ **内**堆肥化施設の見学、サツマイモ掘り **対**小学生以下の子どもと保護者、8組(1組4人まで) **申**10月6日(月)までに市HP。抽選。当選者のみ通知 **問**花と緑のネットワークとよなか ☎080・5718・7651

ふれあい緑地 秋のビオトープフェスタ

時10月11日(土)12時〜15時。雨天時は翌日 **所**ふれあい緑地1街区 **内**工作、バッタ飛ばし、生き物探しクイズほか **問**豊島北ビオトープクラブ ☎080・3023・5096

記号の説明

内内容・テーマ **対**対象・定員 **¥**費用・参加費 **持**持ち物 **申**申し込み **共**共通催し名、代表者の名前(ふりがな)・郵便番号・住所・電話番号 **保**有料保育 **連**連続で参加が必要 **HP**ホームページ **DL**ダウンロード

豊中緑化リーダー会展

時10月25日(土)10時〜12時 所花とみ
どりの相談所 内同会の活動パネル
展示、多肉植物の寄せ植え(700円)・
花壇の植え付けなどの体験、花苗の
進呈。いずれも数に限りあり 問同
所 6863・8439

とよつぴーフエスタ 食と農の循環フェスティバル

時10月25日(土)10時〜14時。小雨決行
所緑と食品のリサイクルプラザ 内
サツマイモ掘り(先着200組。1組2
株500円)、遊びのコーナー、模擬店
ほか 問公園みどり推進課 684
3・4141

環境保全

地域の脱炭素に貢献 関西エネワ 会員募集

対一般家庭・事業者(太陽光パネル
設置後2年以内かつ同パネル設置
に環境省の補助金を使用していな
いこと) 他特典あり 申市HP 問
ゼロカーボンシティ推進課
6858・2128
(関連記事7ページ)

リサイクル工作展入賞者

8月に環境交流センターで実施し
た同展の入賞者は次の皆さんです
(敬称略)。

▼市民賞Ⅱ低学年の部・尾中結菜
(南桜塚小)、高学年の部・石井望美
(桜井谷東小) ▼デザイン賞Ⅱ宮内
洸太郎(中豊島小) ▼リサイクル賞
Ⅱ山下谷瑠莉(豊島北小) ▼特別賞
Ⅱ加藤有悟(桜井谷東小)
問同センター 6844・
8611



尾中結菜さん
「おおやねりんぐをみこくぞ!」



石井望美さん
「リサイクルランタン」



宮内洸太郎さん
「夢のキャンプ飯」



山下谷瑠莉さん
「未来の街」



加藤有悟さん
「ストロー観らん車」

ゆるりごみ拾い、してみませんか 天竺川周辺の清掃

時10月23日(木)9時45分〜11時。雨天
中止 所西願寺橋周辺 対20人 申
10月10日(金)までに市HPで電話で美化
推進課 6858・2276。
先着順



BtoBつてなあとに サントリー工場見学バスツアー

時11月9日(日)12時15分〜17時35分。
集合・解散は市役所 所サントリー
プロダクツ高砂工場 内ペットボト
ルのリサイクルなどの取り組みを工
場見学や製造工程の解説から学ば
る 対小学4年〜6年生と保護者、40人
¥1組500円 申10月3日(金)〜17日(金)
に市HP。抽選 問減量計画
課 6858・2279



(広告)

ペットと一緒に
眠れるエリアも
あります

北摂の樹木葬
木もれびと星の里

関西初
ドイツ型
樹木葬

生きた証が森になる

郊外の森林の樹木をそのまま墓標として利用し、
ご遺骨を個別に埋葬する新しいカタチの樹木葬です。

第7期募集開始

申込期間 **10/12日〜19日**
※同一樹木への申込多数の場合は抽選となります。

北千里発無料送迎バス 事前予約制
10/12日・13月・18土・19日

■お問い合わせはこちら
全ての人々に安らぎを。それが私たちの喜びです。

大阪北摂霊園 霊園事業課
大阪府吹田市古江台4丁目119番地
9:00〜17:00

TEL **06-6871-0577**
経営許可番号/大阪府指令環衛第151-2号 箕面市指令市第227号 茨木市指令市相墓経第3号
経営主体/公益財団法人 大阪府都市整備推進センター

詳しくはホームページを
ご覧ください▶

世界にひとつだけの
アイススプーンを作ろう

時11月22日(土)10時30分～11時30分、
14時～15時 所豊島体育館 内木製の
アイススプーンに紙やすりをかけ
て制作 対小学生(2人まで)と保護
者、各5組 申10月17日(金)までに市
HP。抽選 問ゼロカーボン
シティ推進課 ☎6858・
2128



山形県産材を使用します

人権・文化・スポーツ

人権・平和

平和展示室分室 企画展

核兵器と戦争に関する16の問い展

時10月6日(月)～12月25日(木) 所人権
平和センター 蛭池 問同センター ☎
6841・5326

人権文化まちづくり講座
思いやりで差別はなくなるか

時10月18日(土)10時～12時30分 所
シヨコラ 内日常で感じるマジョリ
ティーとマイノリティーの違いなど
を体験を通して学ぶ 対40人 申10
月17日(金)までに市HPか、とよなか
人権文化まちづくり協会 ☎
6841・5300。先着順



女性に対する暴力をなくす
運動啓発イベント

所問すてつぷ ☎6844・
9773



パープルリボンで広げよう
女性に対する暴力防止

時10月19日(日)・11月18日(火)13時～16
時 内暴力根絶のシンボル・パープ
ルリボンを布で作る 問集まったリ
ボンはメッセージキルトとして仕上
げ、館内で展示

性暴力サバイバービジュアルボイス
写真展 時10月20日(月)～11月25日(火)

(初日10時から、最終日16時まで)
内当事者によるメッセージ付きの写
真作品

講演会 時11月22日(土)14時～16時

内当事者による写真作品の話と朗読
会 対70人 申10月6日(月)10時から
すてつぷHPか、すてつぷ。ファクス

可(共通)、年代、保育希望の有無を
記入) FAX 6844・9706。先着
順。保11月15日(土)15時まで

それぞれの人生と気付くために
母娘問題グループ相談会

時10月25日(土)13時30分～15時30分
所すてつぷ 内母との関係に悩む娘
の立場から、母との向き合い方を考
える 対10人 申10月4日(土)10時か
らすてつぷHPか、すてつぷ ☎684
4・9739。ファクス可(共通)
年代、保育希望の有無を記入) FAX 6
844・9706。先着順。
保10月10日(金)15時まで



プロ登山家・竹内洋岳さん
トークイベント

時10月25日(土)14時～16時 所とよな
か国際交流センター 内登頂への挑
戦やネパールのマイノリティー支援

(広告)

オンライン市民公開講座
「痛みのホシネ、
専門医と話そう!!」
～孤独・慢性痛・医者選びのリアルな話～
開催日時 2025.10.26日 10:00-11:30
参加方法 YouTubeにて 無料ライブ配信
※どなたでもご視聴可能です
講演1 「孤立・孤独と慢性疼痛」 柴田 政彦先生
講演2 「慢性痛が解っている医者を 見分ける法」 北原 雅樹先生
ご視聴方法 ホームページの『お知らせ』から配信をご視聴できます
お問い合わせはメールでお願いします office@pain-kinki.com
主催:厚生労働省慢性疼痛診療システム均てん化等事業 近畿地区 共催:NPO法人痛みにとりくむしらかば



日本人で初めて8,000m峰全
14座を登頂した竹内洋岳さん

活動などの話、ネパール出身者と
意見交流 対50人 ¥500円(飲み物
代含む) 申10月2日(木)12時から同
センターHPか同センター ☎
6843・4343。先着順



講演 みんなの生きやすさと信頼を育てる

時10月31日(金)10時30分〜12時 所人権平和センター・豊中 内外国人やマインリティーへの偏見などを見直しながら多文化共生のまちづくりを考える 対80人 申当日会場。先着順 問庄内図書館 6334・1261

多文化フェスティバル

時11月15日(土)10時30分〜14時 所とよなか国際交流センター 内さまざま

まな国の工作や遊び、発表ほか外国にルーツを持つ小・中学生 申 対10月9日(木)10時〜11月7日(金)17時に同センターHPか同センター 6843・4343



文化

若者のための居場所づくり ほっこりカフェ

時10月・11月の土曜日10時〜11時、14時〜16時 所いぶき 内ロビー・自習室の利用者に飲み物を提供(1人1杯まで) 対10代・20代、各回20人 申当日会場。先着順 問北摂こども文化協会 072・761・9245

原田しろあと館 催しと現地公開

時〈催し〉各日13時30分〜15時、〈現地公開〉各催し開催日の12時〜15時30分 所同館 問とよなか・歴史と文化の会 6841・3725

縁側サロン

時10月の土曜日、11月29日(土)・30日(日) 内日により、レコード鑑賞ほか芝居と朗読劇 劇団EBIE 時10月5日(日) 対30人 500円 申 当日会場。先着順

子ども広場

時①10月12日(日)、11月②8日(土)・22日(土)③15日(土)④16日(日) 内①④おもちゃ作り(①よく飛ぶロケット、花の風車ほか④サブローこま、折り紙こまほか)②紙芝居③むかし遊び(こま回し、けん玉ほか)、絵本の読み聞かせ

コンサート

時10月①19日(日)②26日(日)、③11月9日(日) 内①二胡と古筝②ギター③ジャズ 対各30人 1③各500円 申当日会場。先着順

オータムフェスタ

時11月①1日(土)②2日(日)③3日(祝) 内①クラリネット②ギター③打楽器 対各30人 500円 申当日会場。先着順

田中徹 木焼アート作品展

時11月1日(土)〜23日(祝)の土曜・日曜日、祝日

しろあと寄席 落語と三線

桂枝女太さん、油屋垂弥さん 時11月23日(祝) 対30人 500円 申 当日会場。先着順



せんちゅう 芝生ナイトシアター

時10月4日(土)19時〜。雨天中止 所せんちゅうパル北広場 内トップガンマーヴェリック 対150人 500円 申当日16時30分から整理券配布。先着順 問都市整備課 6858・2674

100万人のクラシックライブ

時10月11日(土)13時〜、15時〜(各30分) 所大阪国際空港北ターミナル4階星の間 内バイオリンと、とよなかピアノ宙(ソラ)の演奏 対各100人程度 申当日開始30分前から会場。先着順 問魅力文化創造課 6858・3201



バイオリン・沖本みなみさん



ピアノ・橋本由羽さん

とよふおと

一部開園初日から大にぎわいの豊中つばさ公園『ma-zika』。訪れた人々が思わず「近っ!」って言うってしまうほど迫力満点の飛行機を背景に記念撮影を楽しむ様子が印象的でした。ぜひお気に入りの撮影ポイントを見つけに来てください。

2025年8月12日撮影
豊中つばさ公園『ma-zika』にて

いぶき寄席

時10月19日(日)・11月16日(日)13時30分
〜15時30分 所いぶき 対各15人
申当日会場。先着順 問いぶき 68
66・3030

くらしかん祭り

時10月25日(土)①10時〜15時②12時〜
15時 所くらしかん 内①地産地消
イベント、スタンプリー(景品あ
り)、おもちゃ作りほか②漫才、マ
ジックショー、ハンドベル演奏会ほ
か 問くらし支援課 68
58・5073

豊中音楽コンクール
受賞者記念コンサート

時10月26日(日)14時〜 所大阪音楽大
学ザ・カレッジ・オペラハウス 対
小学生以上、652人 申10月17日(金)17
時までに同大学HP。先着順 問同大
学連携支援センター 63
34・2249

阪急宝塚線沿線
観光あるき

時10月31日(金)13時阪急石橋阪大前駅
集合〜16時阪急豊中駅解散 内マチ
カネワニの化石を見る能勢街道北コ
ース 対20人 申10月13日(祝)までに

市HP。抽選 問魅力文化創
造課 6858・3208

国名勝・西山氏庭園の離れと洋館
修理現場見学会

時11月2日(日)9時15分〜16時(1枠
約40分。時間指定不可)。小雨決行
所同庭園 対小学4年生以上、70
人。小学生は保護者同伴 他解説あ
り。会場内に階段・段差あり 申市
HPか、返信先明記の往復はがき(1
枚2人まで)に全員の共通・年齢を
書き、〒561-8501豊中市役所社
会教育課 6858・25
81。10月17日(金)消印有効。



昨年の様子。
貴重な修理現場を見学できます

文書館歴史講座

近代豊中の産業と市勢のあゆみ
時11月8日(土)14時〜15時30分 所長
興寺会館 内市域に残る古文書や写

真を基に解説 対40人 申10月15日
(水)10時から電話で文書館 6862
・5251。先着順

伝統芸能にふれようワーク
シヨップ 狂言体験

時11月24日(休)10時〜12時、14時〜16
時 対小学3年〜6年生、各20人
申市HP。先着順 問伝統芸
能館 6850・1313

郷土資料館

〒561-0834庄内栄町5-14-14
☎06・6334・2551

高校生・学芸員による
とよなか戦跡めぐり

時10月①18日(土)②25日(土)。10時〜12
時。集合・解散は①阪急豊中駅②阪
急庄内駅 内クイズや解説を聞きな
がら①玉井町・岡町周辺②庄内周辺
を巡る(②は学芸員のみ) 対各20人
申10月1日(水)から市HP。先着順



国指定史跡・春日大社南郷
目代今西氏屋敷を公開

時10月19日(日)10時30分〜16時 所今

西氏屋敷 内豊中最大の荘園の目代
(代官)を代々務めた今西氏の中世の
荘官屋敷の見学、周辺散策 他車で
の来場不可



主屋と南郷春日神社本殿

(広告)

公益社 KOEKISHA

家族葬は、
公益社

まずは簡単お電話で
(9:00〜17:00受付)

「終活セット」
資料を
プレゼント!

おひとりさま・おふたりさまの終活も幅広くサポートします。

公益社 ご葬儀相談センター [24時間・365日受付]

相談無料・随時受付中

☎0120-567-701 ▶ 事前相談承ります

公益社 豊中会館 豊中市南桜塚 1-21-4 | 公益社 千里会館 吹田市桃山台 5-3-10 250110

秋期特別展 古墳時代の器・須恵器

所同館 展示

時10月25日(土)～12月21日(日) 内桜井
 谷窯跡群2・2・16号窯跡から出土
 した須恵器。11月9日(日)・12月6日
 (土)13時30分～14時は展示解説あり

須恵器の里とよなかの謎に迫る

時11月29日(土)13時～16時 内古墳時
 代研究者らによる須恵器と桜井谷窯
 跡群の講演、パネルディスプレイショ
 ン 対80人 申10月25日(土)～11月8
 日(土)に市HP。抽選

COFUNICATION 古代の魂を呼び起こそう

時10月26日(日)15時～17時 所御獅子
 塚古墳 内アフリカの太鼓・ジェン
 ベを叩いて踊る

図書館

高川図書館レコード展

時10月・11月 所同館 内同館所蔵
 のレコードの展示・貸し出し。試聴
 可 同同館 ☎6336・6901

ほっとブックミーツ 新しい本との出会い

時①10月29日(水)15時～16時②11月11
 日(火)14時30分～15時30分 所蛸池図
 書館 内①子どもの頃にはやった本
 について語り合う②料理本を参考に
 毎日の献立を話し合う 対各10人
 時①語り合いたい本 申当日会場。
 先着順

子どもと本のつどい 絵本とともに旅をして

所岡岡町図書館 ☎6843
 ・4553



絵本作家・川端誠さんによる

①絵本ライブ②講演会

時11月15日(土)①10時30分～11時30分
 ②13時30分～15時30分 対①5歳～
 中学生、60人(保護者同伴)②小学生
 以上、60人 申10月1日(水)～20日(月)
 に図書館HP。抽選
 川端誠 絵本原画展
 時11月16日(日)～30日(日)(19日(水)・20
 日(木)午後、27日(木)午前除く)17時ま
 で



川端誠／作
クレヨンハウス

スポーツ

とよなかサイクル スタンプラリー

時10月・11月 内マチカネポイント
 アプリを使って、指定されたスポッ
 トを自転車ですり、5カ所以上のデ
 ジタルスタンプを集めると同ポイン
 トを進呈 同交通政策課 ☎
 6858・2340



障害児チャレンジスポーツ

時所へ豊泉家千里体育館①10月11日
 (土)・②豊島体育館③10月18日(土)・④庄
 内体育館⑤11月15日(土)①9時50分
 ～10時50分②11時～12時 内トラン
 ポリン、マット、平均台ほか 対身
 体・知的・精神のいずれかの障害に
 該当(手帳などの証明書が必要)する

①小学4年生～17歳②3歳～小学3
 年生、各20人。保護者同伴 対200円
 持上靴 申当日開始30分前から同館
 に来館。先着順 同各体育館。豊泉
 家千里 ☎6871・2233、豊島
 ☎6862・5121、庄内 ☎63
 31・7922

子どもテニス教室 秋の体験会

対①⑤おおむね5歳～小学2年生、

各日5人②③④小学生、各日8人
 申10月3日(金)から電話でマリンプー
 ド豊中テニスコート ☎4866・1
 717。先着順
 豊島公園庭球場

時10月17日(金)・24日(金)①15時10分～
 16時②16時～17時
 マリンプード豊中テニスコート

時10月③20日(月)～24日(金)16時～17時
 ④22日(水)15時～16時⑤22日(水)・23日
 (木)15時10分～16時



トライウォーキング

時11月9日(日)10時～11時切温水プール
 集合①12時30分②二ノ切池公園解散
 内千里エリアを巡る(約5km) 対完
 歩できる人、20人 申10月27日(月)ま
 でに市HPか、スポーツ振興
 課 ☎6858・2751。抽選



市公式 インスタグラム [andToyonaka]

市の魅力的な風景
 などを発信してい
 ます

ユーザー名
 toyonaka_miryoku



大会・講習会ほか

▽申込用紙、募集案内は市役所・体育施設で配布▽スポーツ保険などの加入を推奨▽事前申し込みが必要なのは〒561-0858 服部西町4-13-2 武道館ひびき内体育連盟事務局▽在勤・在学の人は勤務先・学校名と所在地も記入▽詳細は市HPに掲載の実施要項を参照

問スポーツ振興課 ☎685



市民ハイキング大会

時10月19日(日)①7時3分②7時48分に阪急庄内駅大阪梅田行きホーム集合〜15時15分阪急王子公園駅(神戸市)解散。雨天中止 所摩耶山(掬星台)①やや中級コース②一般向けコース 実費(交通費)

市民バレーボール大会

時①10月26日(日)②11月9日(日)・16日(日)。9時〜 所豊泉家千里体育館 対①高校生②15歳以上(中学生除く) 申市HPか申込用紙。10月14日(火)必着 少年サッカー指導者講習会

時10月26日(日)9時30分〜15時 所マリンフード豊中マルチグラウンド 対15歳以上(中学生除く) 申当日開始30分前に会場

ソフトテニス指導者講習会 時10月26日(日)9時30分〜15時30分。

予備日は11月1日(土) 所豊島公園庭球場。予備日はマリンフード豊中テニスコート 対15歳以上(中学生除く) 持ラケット、テニスシューズ

申当日開始30分前に会場

市民ラグビーカーニバル

時11月①2日(日)②3日(祝) 所マリンフード豊中マルチグラウンド 内幼年〜中学生の練習見学(9時〜11時30分)と、①タグラグビー体験会(9時30分〜11時。4歳〜小学生。9時から受け付け)、社会人の試合観戦(12時〜)②中学生の試合観戦(10時〜)、高校生・OBの試合観戦(13時〜)



市民グラウンド・ゴルフの集い

個人戦

時11月5日(水)9時〜 所マリンフード豊中少年野球場 申市HP・申込用紙か、はがきに共通、年齢、所属、性別を記入。10月10日(金)必着

市民少林寺拳法大会

時11月9日(日)12時〜16時 所ひびき内組演武、単独演武、団体演武 対小学生以上 申市HPか申込用紙。10

記号の説明

内内容・テーマ 対対象・定員 費用・参加費 持ち物 申し込み 共通催し名、代表者の名前(ふりがな)・郵便番号・住所・電話番号 有料保育 連続で参加が必要 HPホームページ DLダウンロード

月15日(水)必着

弓道指導者講習会 射礼・射技研修

時11月16日(日)9時30分〜16時30分 所ひびき 対五段以上 申市HPか同館弓道場内にある申込用紙。10月25日(土)必着

グリーンスポーツセンター

〒561-0824 大島町3-9-2-1 ☎06-63398-73391 FAX 06-63398-73392



グリスポ超いただきMAX スポーツと食の元気フェス

時10月26日(日)10時〜15時 所同センター 内運動会種目、サッカー体験、キッチンカーほか 他動きやすい服装と靴で参加。小学3年生以下は保護者同伴



白熱の綱引き

車いすテニス体験会

時10月26日(日)10時30分〜11時30分 所同センター 他動きやすい服装と靴で参加。小学3年生以下は保護者同伴



昨年度の様子

ブレイキン体験会 グリスポブレイキンパーク

時11月2日(日)10時15分〜14時(各45分) 所同センター 対初心者、各10人 申10月20日(月)までに市HP。抽選



10月募集のスポーツ教室

各教室の詳細や掲載以外の教室については市HPで確認するか、各館に問い合わせてください

体育館・プールなど (豊=豊島体育館 ☎6862-5121 / 千=豊泉家千里体育館 ☎6871-2233 / 庄=庄内体育館 ☎6331-7922 / 柴=柴原体育館 ☎6843-7877 / 武=武道館ひびき ☎6864-2288 / マ=マリンフード豊中スイミングスタジアム ☎6865-3507 / ニ=二ノ切温水プール ☎6848-8781)



豊千庄 いきいき体操、エアロビクス、卓球、幼児ふれあい体操、ソフトエアロビクス

豊庄 幼児たいそう

千庄 バドミントン、こどもバスケットボール

千柴 ナイトストレッチ、ひよこっこ体操

豊 バドミントンA、キッズダンス、こどもフットサル

千 さわやか体操、バスケットボール、ヨーガ、太極拳、合気道、柔道、キッズフィット、こづれOKヨーガ、ジュニア器械体操、チアリーディング、トランポリン、はじめてヨーガ、バレーボール、楽しいエクササイズ、器械運動、骨盤ヨーガ、太極柔力球、苦手克服さかあがり教室、ピラティス

庄 ベーシックヨーガ、体力アップ、幼児・こどもトランポリン、すくすくきッズスポーツ、大人体験トランポリン、冬短期体力アップ、冬短期いきいき体操、苦手克服幼児・こどもさかあがり

り、こどもたいそう

柴 かんたんストレッチ

武 子どもバランス

マ アクアビクス、腰痛予防教室

ニ アクアウオーク・アクアダンス

マリンフード豊中テニスコートなど

申 10月①3日(金)から電話で同テニスコート ☎4866-1717 ②13日(祝)から同テニスコートに来場。先着順



①テニス教室

時運 10月6日(月)～3月31日(火)の**〈中級〉**月曜日11時～、水曜日13時20分～、金曜日9時20分～、**〈初中級〉**火曜日9時20分～、金曜日13時20分～、**〈初級〉**火曜日11時～。各90分
所 同テニスコート **対** 各日8人 **¥**1,800円

②ヨーガ教室

時運 11月10日～1月26日の月曜日(祝・休日、12月29日・1月5日除く8回) 12時30分～、13時45分～。各60分 **所** ふれあい緑地庭球場休憩所 **対** 女性、各15人 **¥**4,800円



オードリー・ヘップバーン演じるサブリーナが2人の兄弟を魅了するロマンチック・コメディー

とよキネマ 麗しのサブリーナ
時 10月17日(金)11時～、14時30分～、19時～ **対** 各回446人 **¥**千円ほか
申 同センター。先着順



同センターレジデントアーティスト・柏本佳樹さん

所 記載のないものは同センター
♪ ロビーコンサート
時 10月16日(木)15時～ **内** チューバの演奏 **対** 50人 **申** 当日会場。先着順

文化芸術センター
〒561-0802 曾根東町3-7-2
☎06-6886-4500
FAX 06-6886-3019



施設の催し



撮影：上原タカシ
「トム・ソーヤの冒険」で知られる作家・マーク・トウェインの名作を原作とする作品

劇団四季ミュージカル 王子と少年
時 1月10日(土)16時～ **対** 千344人 **¥**
S席6千円ほか。2歳以下の膝上鑑賞は無料 **申** 10月22日(水)10時から同センターほか。先着順



劇団うりんこによる、自然とつながりまあるく育つマリモがテーマの演目

ローズびっくげじょう
ベビーシアター MARIMO
時 11月29日(土)11時～、14時～ **所** 口
イズ文化ホール **対** 2歳未満の子どもと保護者、各15組 **¥**親子ペア千500円ほか **申** 10月9日(木)10時から同ホール ☎6331-7961。先着順

環境交流センター

〒561-0881 中桜塚1-24-20
☎06・6844・8611
FAX 06・6844・8668



所記載のないものは同センター

リユースバザー

時10月4日(土)10時15分～13時 内家
庭で不用となった衣類や小物などの
販売

👤 **たのしいおはなし会「わにわに」**

時10月5日(日)10時30分～11時30分
内絵本の読み語りと工作 対未就学
児と保護者

おもちゃ病院

時10月11日(土)・11月8日(土)10時～11
時30分 内壊れたおもちゃを修理。
1世帯1点のみ 実費(部品代)
リユースコーナー(家具など)

時10月23日(木)～25日(土) 所野畑図書
館 申期間中に展示場所を受け付
け。抽選。当選者は10月26日(日)～29
日(水)に各自で持ち帰り

モノとの付き合い方を考える

整理収納サークル

時連11月～3月の第3水曜日(5回)
10時～12時(11月は9時30分から)
内整理収納のこつを聞き、自宅の整
理収納を進める 対初回に参加でき
る人、8人 各回800円 申10月22
日(水)10時から電話で同センター。先
着順。保11月5日(水)まで

生活情報センターくらしかん

〒560-0022 北桜塚2-2-1
☎06・6858・5073
FAX 06・6858・5095



所くらしかん

地産地消イベント

時10月8日(水)10時30分～11時30分
(売り切れ次第終了) 申当日10時か
ら整理券配布

リユースバザー

時10月11日(土)10時～11時30分 申当
日10時から整理券配布
NISAを活用した株式投資

時10月16日(木)13時30分～15時 対30
人 申10月9日(木)10時から電話で同
館。先着順

スマホを初歩から学ぼう

時10月21日(火)13時30分～15時 対15
人 申10月14日(火)10時から電話で同
館。先着順



記号の説明

内内容・テーマ 対対象・定員 費用・参加費 持ち物 申申し込み 共通催し名・代表者の名前(ふりがな)・郵便番号・住所・電話番号 保有料保育 連連続で参加が必要 HPホームページ DLダウンロード

市民公益活動支援センター

〒561-0833 庄内幸町4-29-1
☎06・6339・9189
FAX 06・6339・9209



所同センター 申①④⑤当日会場②

③10月7日(火)10時から電話で同セン
ター。先着順

①あいあい 愛逢RADYONE
ストレッチ体操と聴覚支援活動の話

時10月10日(金)・11月7日(金)14時～16
時 対各20人



👤 **②ちゃぶだい集会 安心できる
心のゆとりの作り方を考える**

時10月10日(金)19時～20時30分 対20
人

③キラリきつずスペース 子どもが
自主的に行動できる声掛けを学ぶ

時10月18日(土)10時30分～12時 対20
人 500円

④コスモス成年後見サポートセンター
思いを残す遺言書の書き方

時11月4日(火)13時30分～15時 対20
人

⑤アンジュ
絵本で学ぶおうち性教育

時11月11日(火)10時30分～11時30分
対15人

庄内コラボセンター「シヨコラ」

〒561-0833 庄内幸町4-29-1
☎06・6333・1251
FAX 06・6333・9313



所シヨコラ

👤 **おやっぴあそびinシヨコラ**

時10月21日(火)10時～11時 内ふれあ
い遊びや音楽・体操、相談ほか 対
未就学児と保護者、10組 申10月13
日(祝)までに市HP。抽選

初心者向けパソコン講習会

時連10月24日(金)・11月28日(金)・12月
26日(金)14時～16時 内エクセルやワ
ードで基本的な文章・チラシ・カレ
ンダー作り 対文字入力ができる
人、6人 2千円 申10月10日(金)
10時から電話でシヨコラ。先着順



子どもと楽しめる

英語絵本の読み聞かせ術

時11月18日(火)10時～11時 内スライ
ドによる英語解説、読み合わせ 対

6歳～9歳の子どもの保護者、10人
2千円(絵本代含む) 申11月3日
(祝)までに市HP。抽選

庄内公民館

〒561-0833 庄内幸町4-29-1
☎06・6333・1251
FAX 06・6333・9313



登録グループロビー展

パステル画 アルカンシエル

時10月15日(水)〜20日(月) 所シヨコラ

登録グループ体験講習会

ダンベル体操 フレッシュ

時10月21日(火)・28日(火)19時〜20時40分

分 所同館 対18歳以上、各3人

申10月7日(火)10時から電話で同館。

先着順

庄内南公民分館講座

かわいいキノコ型正座椅子作り

時11月8日(土)14時〜16時 所庄内南

公民分館室 対15人 ￥1300円 申

10月5日(日)〜20日(月)に電話で同分館

長・川崎 ☎6332・2154 (留守電可)。先着順

守電可)。先着順



木製の座り心地よい正座椅子です

高川公民分館講座 折り紙で箱作り

時11月8日(土)14時30分〜16時 所高

川センター 対10人 ￥100円 申10月25日(土)10時から同センターに来館。先着順 問同分館教育部長・松本 ☎6334・1752

千里文化センター「コラボ」

〒560-0082 新千里東町1-2-2
☎06・6831・4133
FAX 06・6832・4190



所コラボ

パソコン連続講習会

時連10月10日(金)・24日(金)13時30分〜16時

16時 所Canvaの活用 対文字

入力ができる人、12人 ￥1000円 申

10月6日(月)10時〜17時に電話でコラボ。抽選

アンサンブル・サビーナコンサート

秋の自然とくらし

時10月12日(日)11時〜12時 所ベート

ーベン作曲「月光」ほか 対100人 他

終演後に楽器演奏体験あり 申当日

会場。先着順

コラボ朝市 地元新鮮野菜の直売

時10月15日(水)・11月19日(水)10時〜11時

(売り切れ次第終了) 他とよっぴ

13kg200円の有料配布あり

足裏から始める

痛みの出ない歩行姿勢改善レッスン

時10月16日(木)10時30分〜12時、14時

30分〜16時 対各15人 申10月6日

(月)10時から電話でコラボ。先着順

抱っこの相談室

時10月18日(土)10時〜12時(1組20分)

対1歳6カ月未満の子どもと保護者、妊婦と家族、5組 申10月1日

(水)〜7日(火)に市HP。抽選

コラボ寄席 だんし〜ずの会

時10月19日(日)14時〜16時 対100人

申当日会場。先着順

親子でカラダ遊び

時10月20日(月)10時〜10時45分 対1

歳〜2歳の子どもと保護者、18組

申10月13日(祝)までに市HP。抽選

ハーブとアロマを楽しむ モイスト

ポプリ・シユーズキーパー作り

時10月21日(火)10時〜11時30分 対6

人 ￥500円 申10月1日(水)〜7日(火)

に市HP。抽選

心と体の音楽あそび

時①10月24日(金)②11月28日(金)。10時

15分〜11時 対保護者と①1歳2カ

月以下②1歳3カ月〜3歳の子ど

も、各18組 申①10月1日(水)〜8日

(水)②11月5日(水)〜12日(水)に市HP。抽

選

ハワイアンリトミック体験会

時10月25日(土)10時〜11時。各40

分 対6カ月〜2歳の子どもと保護

者、各10組 ￥子ども1人200円 申

10月1日(水)〜12日(日)に市HP。抽選

楽しく始めるデジタルライフ

時10月27日(月)13時30分〜16時 内工

クセルで卓上カレンダー作り 対12人 ￥500円 申10月21日(火)10時〜17時に電話でコラボ。抽選

千里親子ふれあい広場

時①10月29日(水)②11月6日(木)。10時

〜11時30分 内①大学生と交流②親子

ヨガ 対保護者と①1歳〜3歳②2歳未

満の子ども、各20組 申10月

①1日(水)〜8日(水)②15日(水)〜22日(水)

に市HP。抽選

コラボ星空観察会

月のフレーター 土星の輪と秋の星空

時11月1日(土)18時30分〜20時30分

他中学生以下は保護者同伴。雨天・曇天時は室内プログラム

室内で遊べるゲーム体験

ミニらいとモルックであそぼう

時11月8日(土)10時〜12時 対20人

申10月15日(水)〜24日(金)に市HPか電話

(10時〜17時)でコラボ。抽選



千里文化センター「コラボ」

千里図書館
千里介護予防センター
千里公民館
新千里出張所
千里保健センター

千里東町公園

千里中央

北大阪急行

千里中央

大阪モノレール

中国縦貫自動車道

新御堂筋

新御堂筋

新御堂筋

新御堂筋

千里公民館

〒560-0802 新千里東町1-2-2
☎06・6833・8090
FAX 06・6832・4190



所記載のないものは同館

登録グループ体験講習会

ボタニカルアートKATSURA

時10月23日(木)13時30分〜15時30分

対5人 ¥500円 申10月9日(木)10時

から電話で同館。先着順

北丘公民分館講座

クリスマスキャンドル作り

時10月25日(土)10時〜12時 所新千里

北町会館 対10人 ¥千円 申10月

11日(土)9時に費用を持って同館に来

館。抽選

コラボでシネマ

時①10月30日(木)14時〜15時50分②11

月28日(金)14時〜15

時40分 内①モン

テカル口へ行こう

②めし 対各50人

申当日会場。先着

順

泉丘公民分館講座 太極拳

時連11月9日(日)・16日(日)・23日(祝)10

時〜11時30分 所泉丘コミュニティ

ルーム 対20人 ¥300円 申11月2

日(日)10時に費用を持って同ルームに

来館。抽選

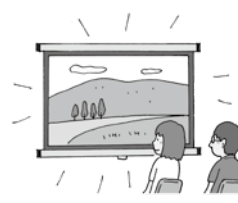

中央公民館

〒561-0802 曾根東町3-7-3
☎06・6866・0555
FAX 06・6863・4427



所記載のないものは同館

老舗和菓子店を探访しませんか

時10月8日(水)10時〜11時30分 所杵

屋末広 内和菓子の話と試食、工場

見学 対10人 ¥500円 申10月1日

(水)10時から電話で同館。先着順

秋の山野草展

時10月11日(土)9時30分〜17時、12日

(日)9時30分〜16時30分

豊中茶華道連盟お茶席

時へ小堀遠州流 10月12日(日)、へ裏千

家 11月9日(日)。10時〜14時30分

¥各600円



豊中市俳句大会

授賞式と入選作品の講評

時10月19日(日)13時〜16時 他当日句

の部は12時〜13時に受け付け

行政書士無料相談会

時10月24日(金)10時〜16時(1人30分。

予約優先) 対24人 申10月10日(金)

10時から電話で同館。先着順

中央公民館まつり

時10月24日(金)〜26日(日)10時〜17時
(26日は16時まで) 内同館登録グル
ープと社会教育団体の作品展示・発
表・模擬店

体験講習会

時10月(1)曾根太極拳・剣クラブ 24

日(金)14時〜15時30分(2)豊中三曲協

会尺八体験 24日(金)15時〜16時、26

日(日)11時〜12時(3)摂津国古文書勉

強会 25日(土)13時30分〜15時30分(4)

ミニテラリウム作り 26日(日)10時〜

11時30分、13時30分〜15時(5)豊中

歴史の会 26日(日)14時〜16時 対①

5人②④各10人③30人⑤50人 ¥④

1作品500円 申10月8日(水)①14時③

15時⑤11時、9日(木)②11時④10時か

ら電話で同館。先着順

中豊島公民分館講座

和紙で作る私の美しい御朱印帳

時10月25日(土)10時〜11時45分 所曾

根東センター 対20人 ¥千円 申

10月11日(土)10時に中豊島コミュニ

ティプラザに来館。先着順

チリメンモンスターを探そう

時10月25日(土)13時〜14時、15時〜16

時 内ちりめんじゃこに交じっている

生物の採取・観察 対小学生、各

15人 申10月10日(金)13時から電話で

同館。先着順

(広告)

(広告)

あなたの街の植木屋さん お見積り0円 (出張料金も0円)

7つの安心

- ✓1本からでもOK!
- ✓お茶・食事の気遣い無用!
- ✓トイレは借りません!
- ✓土日祝も作業OK!
- ✓近隣店舗からプロの植木職人が見積!
- ✓お客様のご要望に対して丁寧に!
- ✓お見積りによる1本ずつの明細会計!

広報とよなかを見た!で
剪定作業 3m未満
通常1本
3,300円(税込)から
先着10名様
10%割引

ホームページは
こちら

まずはご相談ください ハロー いい に わ

ハローガーデン 0120-86-1128

大阪茨木店 茨木市山手台4-4-177 受付時間 月〜金 9:00〜17:00 運営:株式会社First Line

豊中市指定給水装置工事事業者

水漏れ・つまり即解決!

サービス内容

- トイレタンクの修理・交換
- 蛇口の修理・交換
- 温水洗浄便座の修理・交換
- 排水管の通管清掃・高圧洗浄

豊中市内
見積もり・出張費
無料ですぐに駆け
つけます!

〈年中無休〉〈受付時間7:00〜22:00〉
SOS サービス 0120-870-875
(豊中事務所)北条町1-14-30 (本社)吹田市千里山西5-4-8

前ページからのつづき
中央公民館
☎06・6866・0555
☎06・6863・4275

楽しく分かるスマホ体験講座

時 10月29日(水)・11月6日(木)13時～15時30分
内 電源の入れ方やアプリの取り込み方
対 20人
他 スマホの貸し出しあり
申 10月15日(水)13時から電話で同館。先着順

豊中小品盆栽展

時 11月1日(土)9時30分～16時、2日(日)9時30分～15時

親子でリング狩り体験

時 11月1日(土)10時～11時30分
所 花とみどりの相談所
対 小学生以下の子どもと保護者、15組(1組2人)



1970年3月撮影
北消防署にて

1970年の豊中

新たに小型ポンプ車が配備されたときの写真です。水を搭載したタンクや放水銃などを備え、小回りがきくことから、狭い路地や住宅密集地などの消火活動に貢献しました。

¥300円
申 10月1日(水)～8日(水)に市HP。抽選

サツキ作り講習会

時 11月2日(日)13時～14時30分
持 サツキの鉢植え、手入れ道具

音楽・心の旅 レッツ だがっき

時 11月3日(祝)14時～15時
内 打楽器の演奏と体験
対 親子、30組
申 10月20日(月)14時から市HPか電話で同館。先着順

日本語を母語としない人たちのコミュニティづくりを考えてみよう

時 11月6日(木)・20日(木)、12月4日(木)13時30分～15時
対 日本語ボランティア経験者、30人
申 10月23日(木)13時30分から市HPか電話で同館。先着順

椅子を使ったリラクソスヨガ

時 11月12日(水)10時～11時30分
対 20人(車椅子での参加可)
申 10月29日(水)10時から電話で同館。先着順

蛍池公民館

〒560-0033 蛍池中町3-2-1-501
☎06・6843・5561
☎06・6841・5094



所記載のないものは同館公園で青空time

時 10月23日(木)10時～11時
所 蛍ケ池公園
内 ふれあい体操ほか
対 妊婦や未就学児と保護者

桜井谷東公民分館講座

エトワールキャンドル作り

時 10月24日(金)10時～12時
所 桜井谷東小学校
内 金箔(きんぱく)とろうを使って星空をイメージしたキャンドル作り
対 10人
¥千500円
申 10月10日(金)10時に費用を持って同校に来校。先着順

パパとふれあいヨガ

時 10月25日(土)10時30分～12時
対 2歳の子どもと父親、20組
申 10月10日(金)10時から市HP。先着順



登録グループ体験講習会

時 ①豊中男声合唱団 10月26日(日)10時～12時
②午後の絵画・水彩画 10月28日(火)13時30分～16時
③豊中歴史同好会・古代史 11月1日(土)14時～16時
対 ①7人②2人③25人
申 10月6日(月)10時から電話で同館。先着順

桜井谷公民分館講座 コケ玉作り

時 11月1日(土)13時30分～16時
所 桜井谷小学校
対 15人
¥千円
申 10月18日(土)13時30分に費用を持って同校に来校。先着順

蛍池公民館まつり 登録グループ講座

時 11月①はっぱいタッチ蛍・親子ふれあいヨガ 8日(土)10時～11時
②雲遊の会・漫画を描こう 8日(土)13時～15時
③手話サークルジャンケンポン・手話 9日(日)10時～12時
④歌とストレッチ 9日(日)12時30分～13時30分
⑤豊中五行歌会・五行歌 9日(日)14時～16時
対 ①首が据わった3カ月～5歳の子どもと保護者、15組
②5歳以上、20人(未就学児は保護者同伴)
③5人④20人⑤10人
¥②200円
申 10月17日(金)10時から電話で同館。先着順

(広告)

相続 遺言 空き家対策 いますぐご相談ください

■実家や自宅の名義変更を忘れている方 ■身寄りがなく将来が不安な方
■実家、空き家、土地を売却したい方 ■相続の手続きができていない方
■土地や家のことで悩まれている方 ■誰に相談していいかわからない方

谷口司法書士事務所
司法書士・行政書士 谷口 裕宣
(大阪司法書士会・大阪府行政書士会所属)

ご相談は、土日・夜間(夜9時まで)対応可能です<要予約>

0120-914-496
池田市呉服町5番21号 ☎072-747-5006
阪急「池田」駅から徒歩3分(約240m) <提携コインパーキング有>

池田駅前 R176
池田
サンシティ池田
京都銀行
谷口司法書士事務所
呉服町
ローソン
大阪法務局 池田出張所



市の子育て情報やイベント情報などを
発信する同アプリの詳細はこちら

各保健センター

中部保健センター(岡上の町)

☎06・6858・2293

FAX 06・6846・6080

庄内保健センター(庄内幸町)

☎06・6332・8555

FAX 06・6332・5588

千里保健センター(新千里東町)

☎06・6873・2721

FAX 06・6873・2738



子どもの定期予防接種

健康危機対策課 ☎61

52・7329



小児の休日・夜間 急病の窓口は
10ページを参照

母子健康手帳・妊産婦健康 診査受診券の交付

所各センター 妊妊娠届の提出後、
手帳・受診券の交付、母子保健サ
ビスの説明、妊婦相談ほか 医療
機関で胎児心拍の確認による妊娠の
確定を受けた人 他マイナンバーの
記入と本人確認書類の提示が必要。
市外から転入し、豊中市の受診券と
交換していない場合は電話で各セン
ター

産婦・新生児・低体重児 訪問指導

乳房の手当てや母乳の与え方、赤
ちゃんの発育などについて、保健師
や助産師が家庭訪問し個別相談 対
生後28日以内(過ぎてても可)の新生児
と産婦 申市HPか電話で各
センター



ぷれまま・育児ママ相談室

時所へ中部 11月4日(火)・12月2日
(火)・〈千里〉11月18日(火)・12月16日
(火)・〈庄内〉11月20日(木)・12月18日
(木)・9時30分〜15時 助産師による
個別相談(1組45分)。乳腺炎除く
妊婦や授乳中の母親と子ども、各
日5組 申電話で各センター。先着
順

両親教室

対初めての出産を迎える妊娠16週以
降の妊婦とパートナー、①各15組②
各12組 申①10月24日(金)②11月21日
(金)までに市HP。抽選 問中



①来所型

時11月9日(日)10時〜、11時15分〜、
13時30分〜、14時45分〜(各60分)
所中部 赤ちゃんの沐浴手順・着
替えほか

②オンライン参加型

時12月14日(日)10時〜11時30分、13時
30分〜15時 助産師による、妊娠
・出産で起こる心と体の変化やパ
トナーができること

マタニティークラス

専門職と楽しく学ぼう

時所へ中部 11月11日(火)・〈千里〉12月
2日(火)・13時30分〜15時30分 内栄
養士・歯科衛生士・助産師による妊
娠中の食事や口腔ケア、産前産後の
話、交流会 対妊婦、各20人 申市
HPか電話で中部 ☎6858
・2804。先着順



マタニティーフッキング

時11月26日(火)13時45分〜15時30分
所千里公民館 妊妊娠中の食事と離

乳食の簡単な調理実習。試食あり
対10人 申10月14日(火)9時30分から
市HPか電話で中部 ☎6858・28
04。先着順。保育は要相
談



子どもアレルギー講演会 アレルギーとの付き合い方

時12月4日(木)14時〜16時 所中部
内小児アレルギー専門医による講演
対15歳未満の子どもの保護者や子ど
もに関わる人、50人 申10月7日(火)
9時30分から市HP。先着順。保11月
30日(日)まで 問中部 ☎68
58・2804



パパのミカタ みんなの子育て講座

時11月15日(土)10時〜11時30分 所す
こやかプラザ 内ワーク、交流 対
未就学児の父親やもうすぐ父親にな
る人、16人 申10月1日(水)〜31日(金)
に市HP。抽選。保あり 問
こども安心課 ☎6852・
5172



認定こども園・保育所など2号・3号 公立こども園1号の入所申込を開始

申10月1日(水)〜20日(月)
(公立1号は7日(火)まで)



記号の説明

内 内容・テーマ 対 対象・定員 費用・参加費 持 持ち物 申 申し込み 共通 催し名・代表者の名前(ふ
りがな)・郵便番号・住所・電話番号 保 有料保育 連 連続で参加が必要 HP ホームページ DLダウンロード

マイ子育てひろば



あけぼの風の森保育園

時内(園庭開放)①10月7日(火)・11月4日(火)へ公園保育②10月14日(火)・11月11日(火)へホール開放③10月21日(火)・11月18日(火)④10月28日(火)・11月25日(火)。10時～11時 所①③④同園②上野西4丁目第2公園 対保護者と①②おおむね3歳以下の子ども③おおむね1歳6カ月以下の子ども④おおむね1歳6カ月～3歳の子ども 問同園☎6857・2003

追手門学院幼稚園 フォーキッズ

時内(園庭開放)①10月8日(水)②11月13日(木)へ秋の製作③10月15日(水)へレッツプレイイングリッシュ④11月17日(月)。10時15分～11時 対保護者と①②1歳～3歳の子ども③④3歳以下の子ども、各10組 申①10月6日(月)②11月10日(月)③10月8日(水)④11月12日(水)から電話(12時～15時)で同園☎6871・5005。先着順

あけぼのドロップス

時内10月へ①園庭開放②14日(火)10時～11時③運動あそび④21日(火)10時～11時15分 所①同園②府営住宅上新田住宅内集会所 対未就園児と保護者 問同園☎6155・1101

箕面自由学園幼稚園

時内(園庭開放)①ハロウィーンパーティー②10月18日(土)③運動会④10月31日(金)⑤リトミックと体操⑥11月14日(金)。9時30分～11時 対未就園児と保護者、①30組②③各20組 申10月①②5日(日)③20日(月)いずれも10時から市HP。先着順 問同園☎6852・8110

あけぼのぼんぼいこども園

時11月①6日(木)②20日(木)③27日(木)。10時～11時 室内・園庭開放 対保護者と①1歳の子ども②0歳の子ども③1歳～3歳の子ども、各15組 申10月20日(月)から市HP。先着順 問同園☎6857・0003

おひさま岡町保育園

時11月13日(木)10時～12時 園幼児食の給食試食 対1歳以上の未就園児と保護者、5組 ¥300円、子ども200円 申10月1日(水)から同園☎6856・4001。先着順

子育て支援センターほっぺ・ほっぺ南部分室

問ほっぺ☎6852・5526、ほっぺ南部分室☎6398・9185
プレママ・パパあつまれ
時10月16日(木)10時～11時30分 所ほっぺ南部分室 内0歳児イベントに参加し、子育て中の人と交流・情報交換、施設見学 対妊婦と家族
パパカフェ
時10月25日(土)9時30分～10時30分 所ほっぺ南部分室 内父親同士で子育ての話しや情報交換 対初参加の未就学児と父親
いきいき子育て講座
子どもの遊びと育ち
時10月26日(日)10時～11時30分 所すこやかプラザ 対未就学児の保護者、妊婦、パートナー、20人。子ども同伴可 申10月1日(水)～10日(金)に市HPか、ほっぺ。抽選
手形アートで作品作り
時10月29日(水)10時～11時、11時30分～12時30分 所ほっぺ南部分室 対未就学児と保護者、各12組 申10月6日(月)～9日(木)に同分室。抽選
子どものかかわりいこう探し
ほめ上手にならませんか
時連10月29日～11月19日の水曜日(4回)10時～11時30分 所ほっぺ内子どもの行動の理解を深める 対2歳以上の未就学児の保護者、8人 申10月1日(水)～15日(水)に市HPか、ほっぺ。抽選。(保あり)



手形をとり、思い出の作品を作ります

あかちゃんごはん

時10月31日(金)10時30分～11時30分 所ほっぺ南部分室 内離乳食について栄養士と参加者で話す 対離乳食開始前の子どもと保護者、10組 申10月6日(月)～9日(木)に同分室。抽選

はじめてのママ＆パパあつまれ

内親子のふれあいや交流ほか 対令和7年6月～8月生まれの第1子と保護者、各6組
豊南西こども園
時連11月の水曜日(4回)14時～15時 申10月6日(月)～24日(金)に同園☎631・1415

栄町こども園

時連11月11日～12月2日の火曜日(4回)10時～11時 申10月6日(月)～31日(金)に同園☎6334・6020
西丘こども園
時連11月18日～12月9日の火曜日(4回)14時～15時 申10月31日(金)～11月6日(木)に同園☎6871・1737

本町こども園

時連11月27日～12月18日の木曜日(4回)10時～11時 申11月4日(火)～14日(金)に同園☎6848・3020

I LOVE TOYONAKA × 沖縄音舞台ステージ
12:00 ~ 21:30

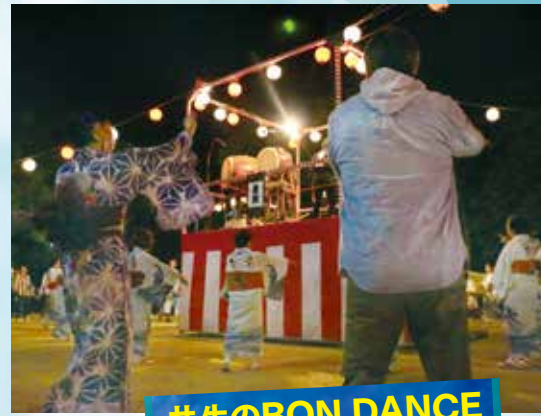

共生のBON DANCE
18:30 ~ 21:00

豊中まつり 2025

～ 未来へつなぐ 「I LOVE TOYONAKA」 ～

2025 10.18^土19^日

豊島公園



こども楽園 12:00 ~ 16:30



I LOVE TOYONAKA × 市民ふれあい広場 虹のステージ
12:00 ~ 21:30

この他にも!!

花とみどりの作品展 10:00 ~ 17:00	高校野球 豊中にはじまる 9:00 ~ 17:00	豊中のど自慢大会 19日 10:00 ~ 17:00
----------------------------	------------------------------	-------------------------------

文化芸術センター
で開催します

豊中うまいもんエリア・企業協賛ブース・豊中市小売商業団体連合会の出店など
12:00 ~ 21:30

固豊中まつり事務局
☎06-6840-6888



詳細はこちら

お願い

- 駐車場はありません
- 公共交通機関か徒歩でご来場ください
- 会場は全面禁煙です

40万人の
とよなか
未来バトン
広報とよなかは再生紙を利用し、
ベジタブルインキで印刷しています



パソコンやスマホ、タブレットでも! 広報とよなか デジタルブック



デジタルブックアプリ
Catalog Pocket

- スマホ、タブレットでも読める
- 文字サイズを調整できる
- 音声読み上げもできる
- 多言語で読める【日本語、英語、中国語(簡体・繁体)、韓国・朝鮮語、ポルトガル語、タイ語】



デジタルブック版
はこちらから