

豊中市統計書

令和6年版
(2024年版)

は し が き

ここに第 63 回豊中市統計書を発行します。

本書は、本市の人口、経済、産業、社会、教育文化、市勢などの各分野にわたる基本的な統計資料を総合的に集録したものです。

本市を知っていただくための基礎資料として、市民をはじめ、事業者・行政等の各方面の皆様にご利用していただければ幸いです。

編集にあたっては、市勢の現況ならびにその推移・発展を体系的に、より利用しやすいように努めてまいりました。今後も関係機関の皆様にご協力をいただきながら、より内容豊かなものにしてまいります。

最後に、貴重な資料を提供していただきました関係機関の皆様にご心から厚くお礼申し上げます。

令和 7 年(2025 年)3 月

豊 中 市 長 長 内 繁 樹

凡 例

1. 資料は官公庁、庁内各所管ならびに民間団体などの報告によるもの、または本市が直接調査収集したものです。
2. 本書は原則として、各資料の最新の数値およびその経年比較のための数値を掲げていますが、年次間の統計概念を統一するため、過年次版から変更した数値があります。
3. 表中の年次とは暦年、年度とは会計年度(当該年 4 月 1 日から翌年 3 月 31 日まで)をいいます。令和元年次には平成 31 年 1 月 1 日から 4 月 30 日までを含みます。
4. 資料の出所名は各表の下部に掲げました。
5. 統計表の一般的説明は、各表の頭注とし、表中の数値の単位については原則として各表の上部左端に注記しておりますが、一見して明らかなものは省略しました。なお、数値の単位は、原則としてメートル法に統一してあります。
6. 資料の種類および様式は、本書の前年版をほぼ踏襲しましたが、今回あらたに集録したもの、または廃止、変更したものもあります。
7. 数字の単位未満は、四捨五入を原則としています。したがって、合計と内訳の数字とは一致しない場合があります。
8. 統計表中の符号の用法は、次のとおりです。

0 (0.0、0.00) . . .	単位未満
—	皆無または該当数字なし
…	資料なし、または不詳
x	秘密保持上公表を差し控えるもの
△	負の数
9. 統計資料についての疑義や、詳細な数字が必要な場合等には、各資料出所機関または総務部行政総務課統計係に照会して下さい。

目次

第1章 土地および気象

項目 タイトル

- 1 市域の変遷
- 2 市の位置
- 3 市役所の位置
- 4 固定資産税評価対象地
- 5(1) 気象 — 概況
- 5(2) 気象 — 降水量
- 5(3) 気象 — 平均気温

第2章 人口

項目 タイトル

- 6 人口の変遷
- 7 人口異動
- 8 戸籍人口および住民基本台帳人口
- 9 人口動態

第3章 国勢調査

項目 タイトル

- 10 年齢(各歳)および男女別人口
- 11 町丁目別世帯数および男女別人口
- 12 小学校区別世帯数・年齢(5歳階級)別人口
- 13 年齢(5歳階級)別、配偶関係男女別15歳以上人口
- 14 在学か否かの別・最終卒業学校の種類、年齢(5歳階級)、男女別15歳以上人口
- 15 在学学校・未就学の種類、男女別在学者数および未就学者数
- 16 職業大分類および男女別15歳以上就業者数
- 17 産業大分類、男女別15歳以上就業者数
- 18 産業、従業上の地位、男女別15歳以上就業者数
- 19 世帯の種類、世帯人員別世帯数および世帯人員
- 20 世帯の経済構成別一般世帯数、一般世帯人員、1世帯当たり人員
- 21 住居の種類・住宅の所有の関係別一般世帯数、一般世帯人員、1世帯当たり人員
- 22 住宅の建て方、住居の種類・住宅の所有の関係別一般世帯数
- 23 現住地又は5年前の常住地による年齢(5歳階級)、男女別人口
- 24 世帯の家族類型別一般世帯数、一般世帯人員および1世帯当たり人員
- 25 労働力状態、男女別15歳以上人口
- 26 流動人口
- 27 就業者・通学者別流動人口
- 28 常住地又は従業地・通学地による年齢(5、10歳階級)別人口および15歳以上就業者数
- 29 常住地又は従業地・通学地による産業大分類別15歳以上就業者数
- 30 流出・流入人口

目次

第4章 農業

項目	タイトル
31(1)	農業 — 総農家数別農家数および経営耕地面積
31(2)	農業 — 経営耕地面積規模別農家数(農業経営体)
31(3)	農業 — 世帯数および農業従事者数(農業経営体のうち個人経営体)
31(4)	農業 — 農産物販売金額第1位の部門別農業経営体数
31(5)	農業 — 販売目的の作物の類別作付(栽培)面積(農業経営体)
31(6)	農業 — 販売目的とした施設園芸の作物別作付(栽培)面積(農業経営体)
31(7)	農業 — 農用機械所有台数
31(8)	農業 — 主要農作物収穫量

第5章 事業所および製造業

項目	タイトル
32(1)	事業所 — 推移
32(2)	事業所 — 産業中分類別民営事業所数および男女別従業者数
32(3)	事業所 — 産業中分類別民営事業所の従業者の状況
32(4)	事業所 — 産業中分類別民営事業所の常用雇用者規模別の概況
32(5)	事業所 — 産業大分類別町別民営事業所数および従業者数
33(1)	製造業 — 推移
33(2)	製造業 — 製造業の従業者規模別の概況

第6章 運輸および通信

項目	タイトル
34	私鉄各駅の乗降人員
35	バスの概況
36(1)	自動車の在籍数 — 自動車数
36(2)	自動車の在籍数 — 軽自動車数
37(1)	交通量 — 各インターチェンジの利用状況
37(2)	交通量 — 阪神高速道路の利用状況
38	大阪国際空港の航空輸送状況
39	電話

目次

第7章 上下水道

項目	タイトル
----	------

40	上水道
----	-----

41	下水道
----	-----

第8章 消費生活および労働

項目	タイトル
----	------

42(1)	消費者世帯家計の収入と支出(2人以上世帯) — 全世帯家計
-------	-------------------------------

42(2)	消費者世帯家計の収入と支出(2人以上世帯) — 勤労者世帯家計
-------	---------------------------------

43	消費者世帯家計の貯蓄・負債の現在高と保有率(2人以上世帯)
----	-------------------------------

44	金融機関預金・貸出状況
----	-------------

45	労働組合数
----	-------

第9章 建設および住宅

項目	タイトル
----	------

46(1)	住宅 — 住宅数、世帯数、住宅の種類、住宅の所有の関係等
-------	------------------------------

46(2)	住宅 — 住宅の種類、構造、建築の時期別住宅数
-------	-------------------------

46(3)	住宅 — 住宅の所有の関係、建て方別専用住宅数
-------	-------------------------

46(4)	住宅 — 世帯の年間収入階級、世帯の種類、住宅の所有の関係別世帯数
-------	-----------------------------------

46(5)	住宅 — 最寄りの各施設等までの距離別主世帯数
-------	-------------------------

46(6)	住宅 — 住宅の種類、1か月当たり家賃・共益費・管理費別借家数
-------	---------------------------------

46(7)	住宅 — 建築の時期、高齢者等のための設備状況別65歳以上の世帯員のいる主世帯数(バリアフリー化住宅に居住する主世帯数—特掲)
-------	---

46(8)	住宅 — 空き家の種類、腐朽・破損の有無、建て方、構造別空き家数
-------	----------------------------------

47	構造別着工建築物(床面積の合計)
----	------------------

48(1)	公共住宅 — 概況
-------	-----------

48(2)	公共住宅 — 団地別住宅数
-------	---------------

49	道路
----	----

50	公園
----	----

目次

第10章 保健衛生

項目 タイトル

- 51 幼児・児童・生徒の平均体位
- 52 死因別死亡数
- 53 年齢（5歳階級）別死亡数
- 54 医療施設等の概況
- 55 休日急病診療等の状況
- 56 各種予防接種実施状況
- 57 結核にかかる定期健康診断・予防接種受診者数
- 58 2類・3類感染症の発生・消毒件数
- 59 健康診断受診者数
- 60 生活習慣病検診等の実施状況
- 61(1) 市立豊中病院の利用状況 — 外来
- 61(2) 市立豊中病院の利用状況 — 入院
- 62 大気汚染の状況
- 63(1) 公害苦情件数 — 種類別苦情件数
- 63(2) 公害苦情件数 — 種類別・用途地域別苦情件数
- 64 公共用水域の水質測定結果
- 65 ごみ・し尿の収集状況

第11章 社会保障

項目 タイトル

- 66(1) 国民健康保険の状況 — 加入・保険料調定・徴収状況
- 66(2) 国民健康保険の状況 — 保険給付状況
- 67 障害者・老人医療の概況
- 68 ひとり親家庭・子ども医療の概況
- 69 国民年金の状況
- 70 生活保護の状況
- 71 児童手当の支給状況
- 72 保育所の概況
- 73 子育て支援センターほっぺの利用状況
- 74 放課後子どもクラブの概況
- 75 養護老人ホーム永寿園とよなかの概況
- 76 介護老人保健施設かがやきの利用状況
- 77 障害者手帳の交付数
- 78 児童福祉施設
- 79 障害福祉センターひまわりの利用状況
- 80 指定生活介護事業所
- 81 地域共生センターの利用状況
- 82 人権平和センターの概況

目次

第12章 教育および文化

項目	タイトル
83	幼稚園の概況
84	幼保連携型認定こども園の概況
85(1)	小学校の概況 — 設置者(市立・私立)別
85(2)	小学校の概況 — 市立小学校別
86(1)	中学校の概況 — 設置者(市立・私立)別
86(2)	中学校の概況 — 市立中学校別
87(1)	義務教育学校の概況 — 設置者(市立・私立)別
87(2)	義務教育学校の概況 — 市立義務教育学校別
88	高等学校の概況(全日制)
89	高等学校の概況(定時制)
90	短期大学の概況
91	大学の概況
92	各種学校の概況
93	専修学校の概況
94	中学校卒業者の卒業後の状況
95	高等学校卒業者の卒業後の状況
96	図書館の利用状況
97	図書館のWebサービス等の利用状況
98	公民館の利用状況
99	体育館・スポーツルームの利用状況
100	文化芸術センター・ローズ文化ホールの利用状況
101	武道館ひびきの利用状況
102	青年の家いぶきの利用状況
103	青少年自然の家の利用状況
104(1)	屋外施設等の利用状況 — 各種球技場・温水プール等
104(2)	屋外施設等の利用状況 — 服部緑地内施設
105	とよなか男女共同参画推進センターすてっぷの利用状況
106	市民公益活動支援センターの利用状況
107	労働会館の利用状況
108	生活情報センターくらしかんの利用状況
109	とよなか国際交流センターの利用状況
110	伝統芸能館の利用状況
111	郷土資料館の利用状況
112	指定文化財種別件数
113	教育相談の状況
114	青少年交流文化館いぶきの利用状況
115	少年相談の状況
116	問題行為の件数

目次

第13章 司法、警察および消防

項目 タイトル

- 117 民事・行政事件
- 118 民事調停事件
- 119 刑事事件
- 120 刑事略式事件
- 121 捜査事件の被疑者数
- 122(1) 刑事犯罪発生検挙状況 — 認知件数
- 122(2) 刑事犯罪発生検挙状況 — 検挙件数
- 122(3) 刑事犯罪発生検挙状況 — 検挙人員
- 123 少年犯罪
- 124(1) 交通事故発生状況 — 原因別交通事故発生件数
- 124(2) 交通事故発生状況 — 交通事故発生件数および死傷者数
- 125 消防の概況
- 126(1) 救急活動状況 — 出場件数
- 126(2) 救急活動状況 — 搬送人員
- 127 火災発生状況
- 128 原因別火災発生件数

第14章 財政

項目 タイトル

- 129(1) 歳入歳出経年比較 — 歳入
- 129(2) 歳入歳出経年比較 — 歳出
- 130 市税収入状況
- 131 市民の税負担状況

第15章 行政および選挙

項目 タイトル

- 132 市議会本会議・委員会の状況
- 133 市議会議員数
- 134 市職員数
- 135 主要選挙投票状況
- 136 選挙人名簿登録者数

図

表

豊中市の1日あたりの統計

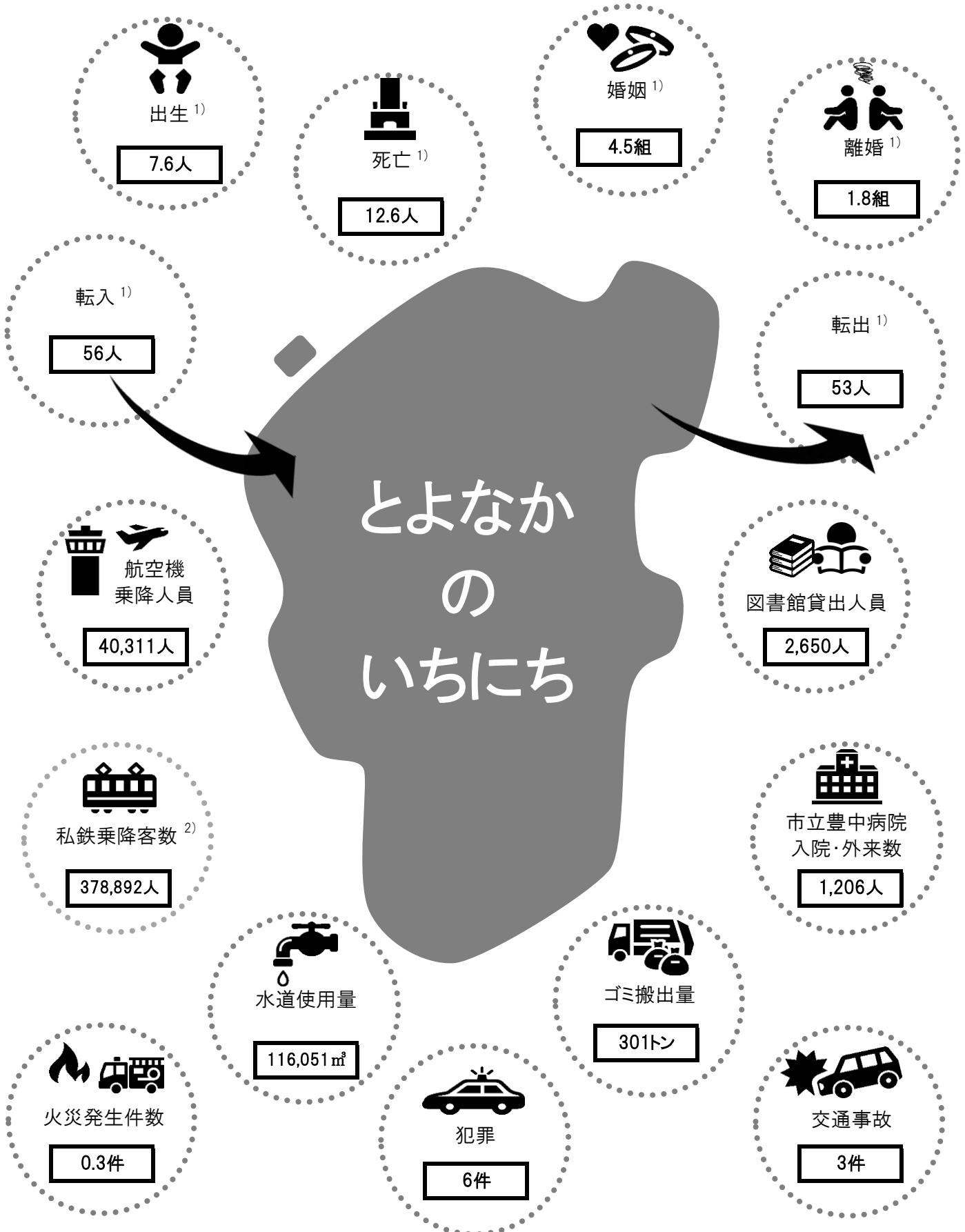

注1) 令和6年中の値である。

注2) 私鉄乗降客数のうち阪急電鉄は令和5年平均、北大阪急行は調査日、大阪モノレールは令和5年度平均の値である。

市域の変遷



図-2

国勢調査

人口および世帯数の移り変わり

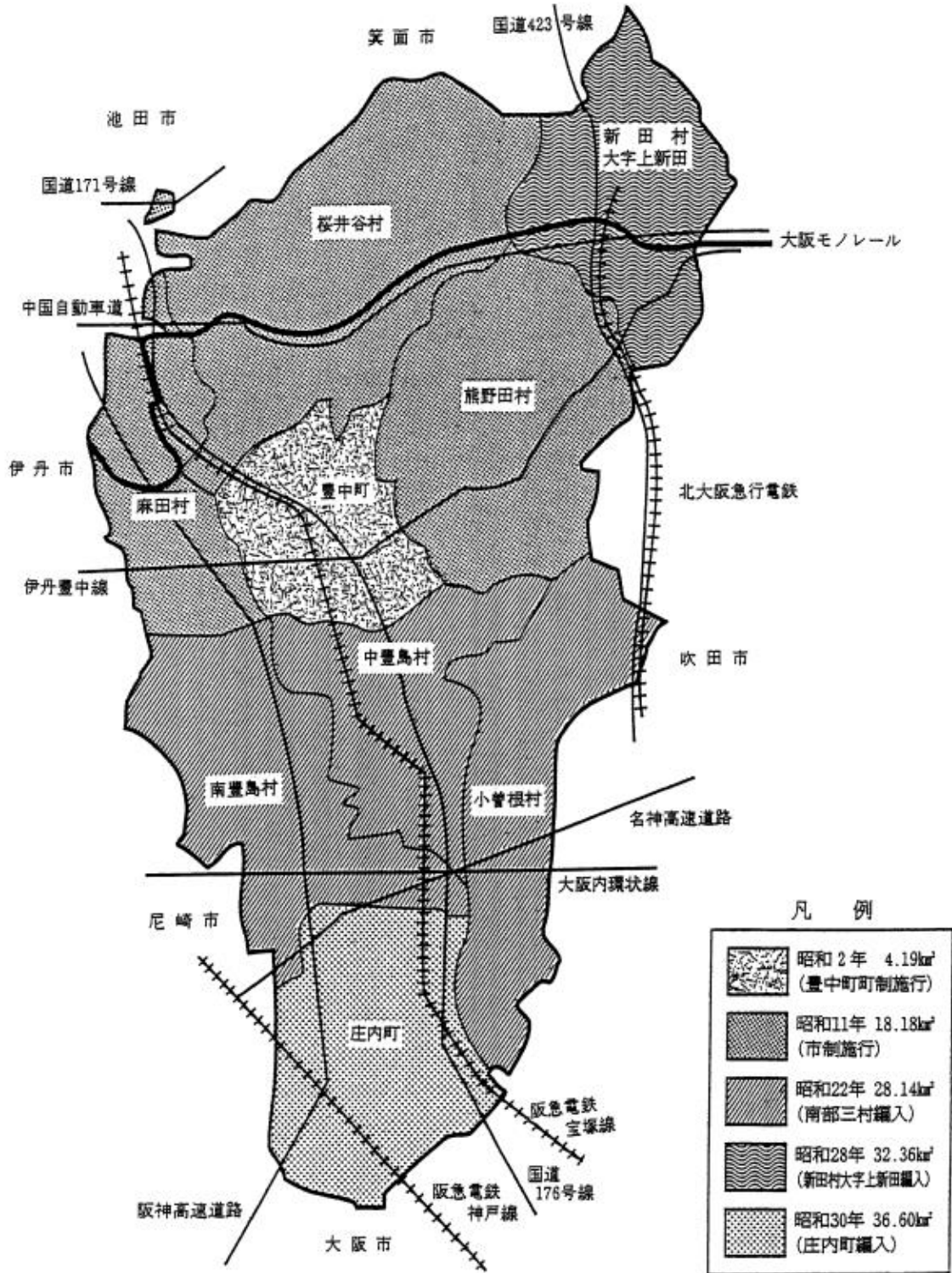
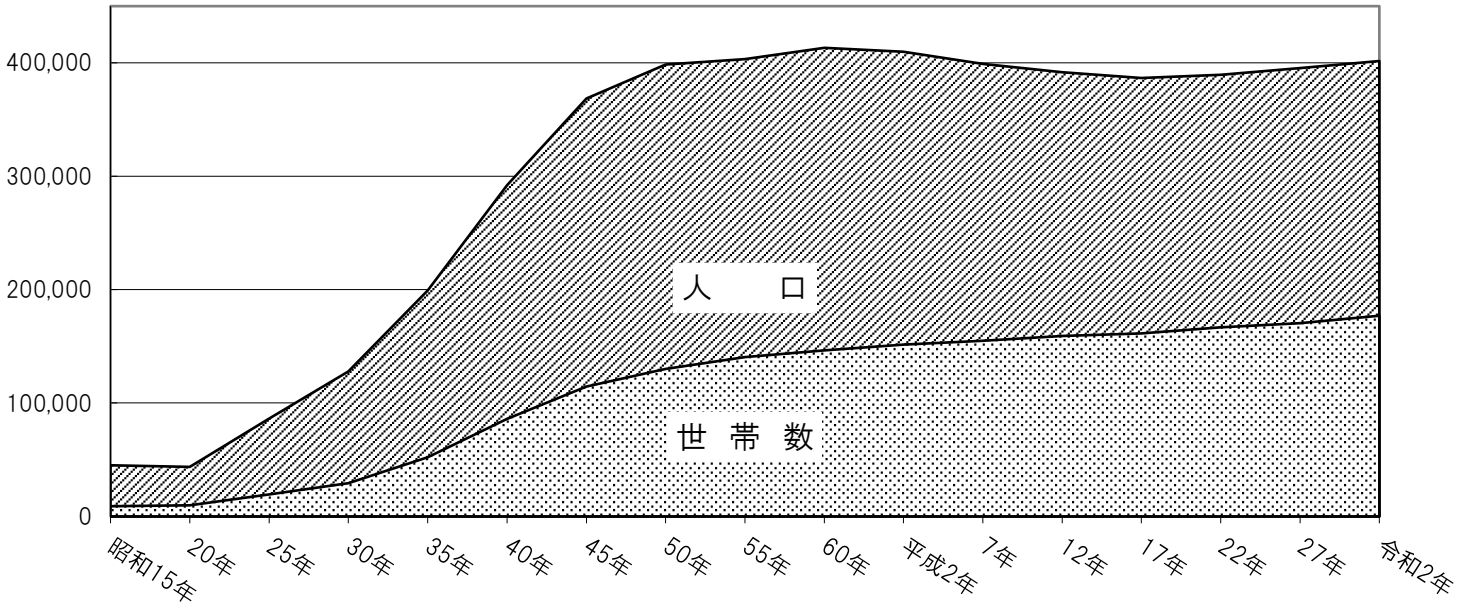

年齢5歳階級別人口

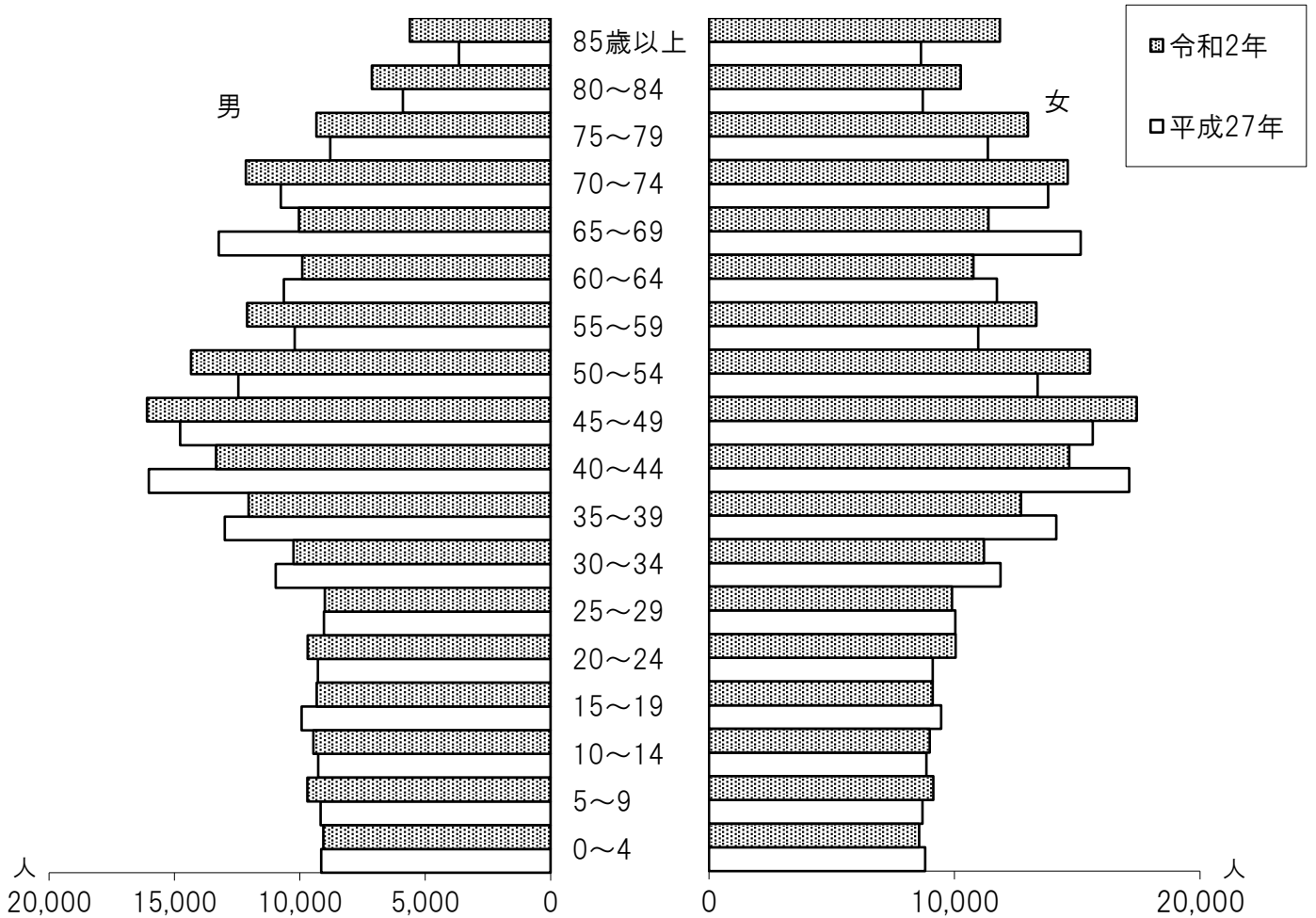

資料 総務省 統計局、総務部 行政総務課

人口

人口異動（平成27年～令和6年）

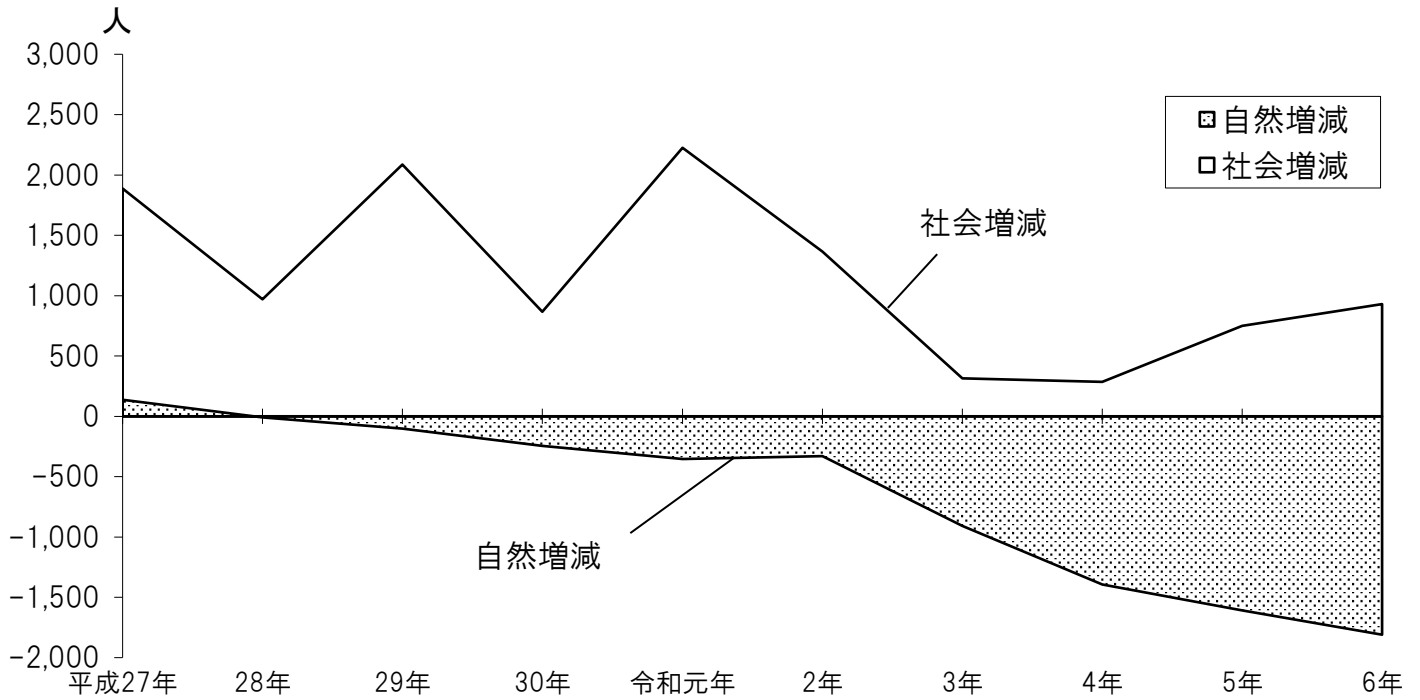

人口異動（令和6年）

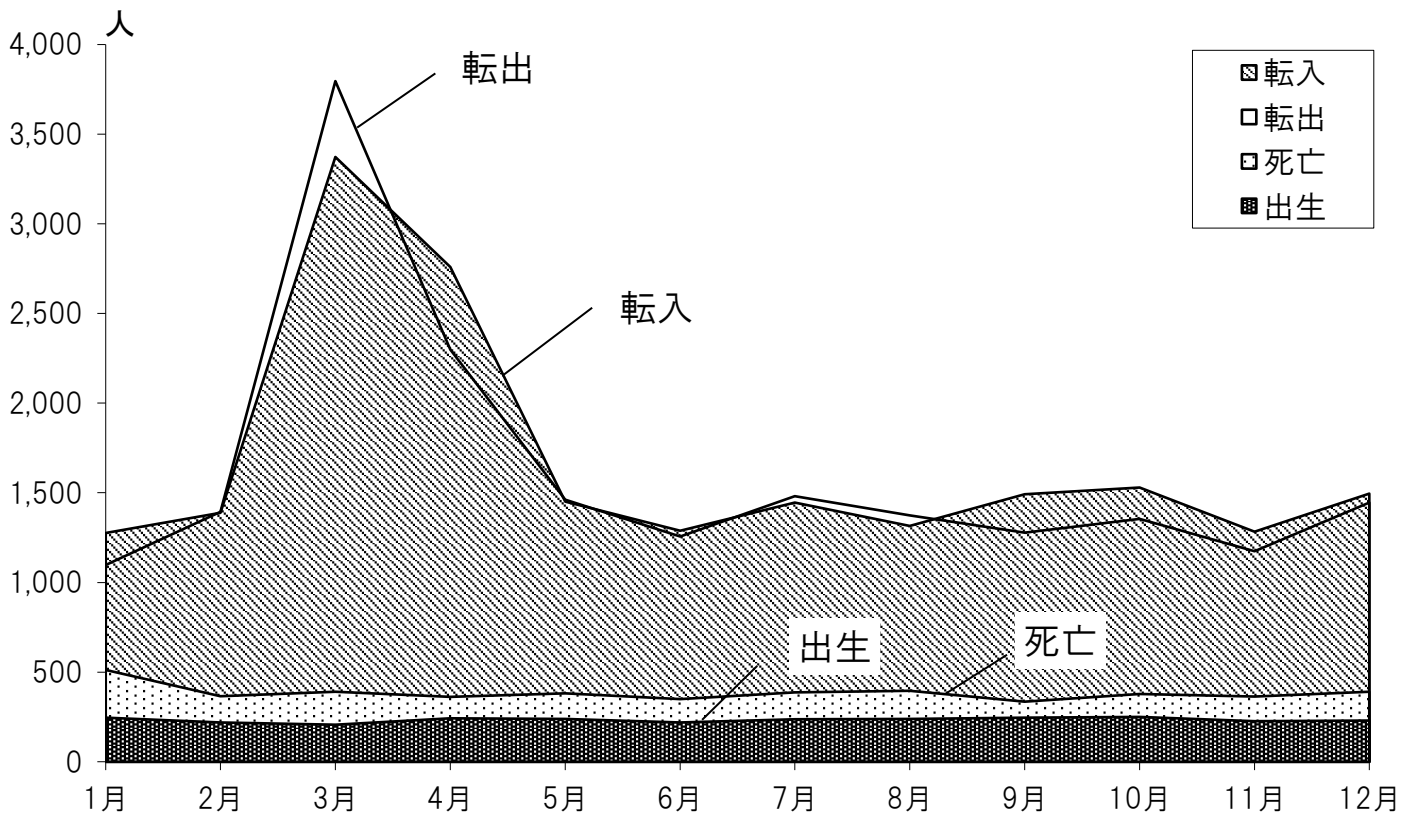

資料 市民協働部 市民課

農林業センサス

農家数

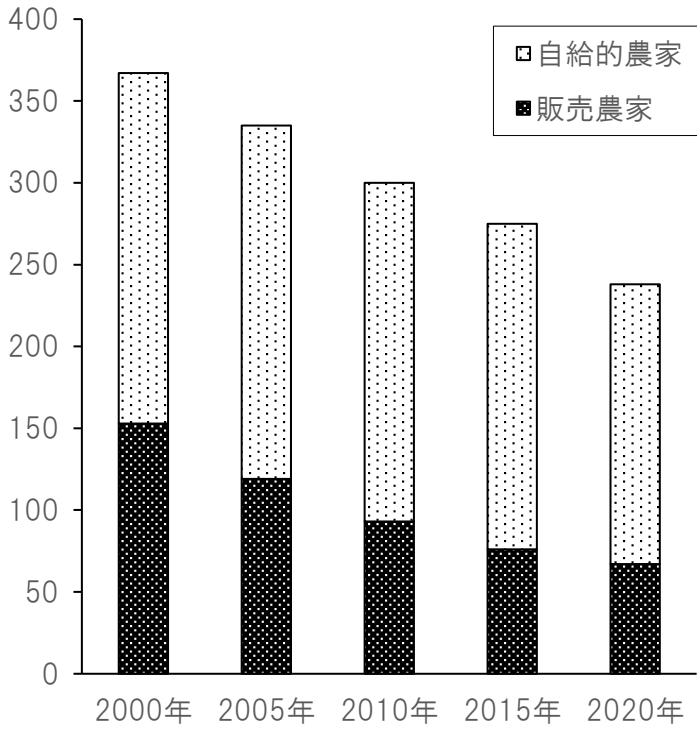

経営耕地面積(農業経営体)

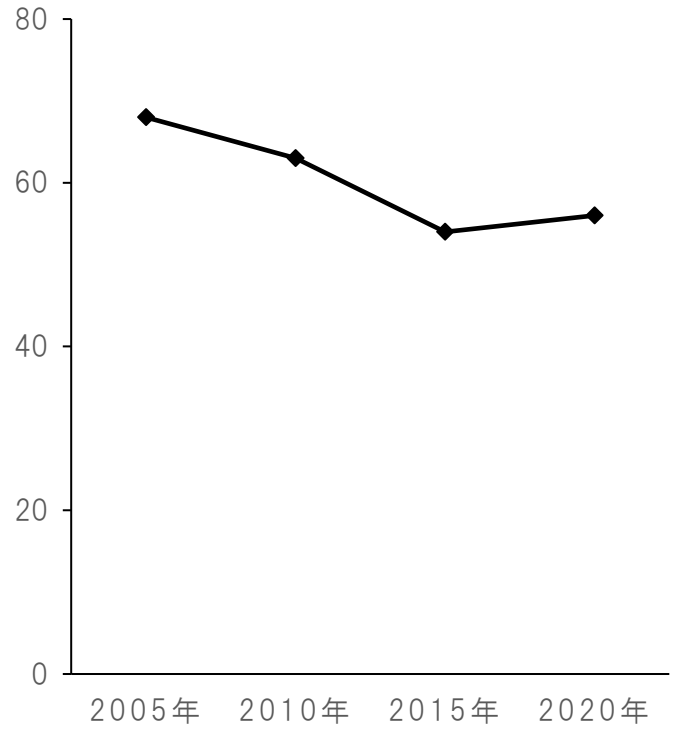

経営耕地面積規模別農家数(農業経営体)

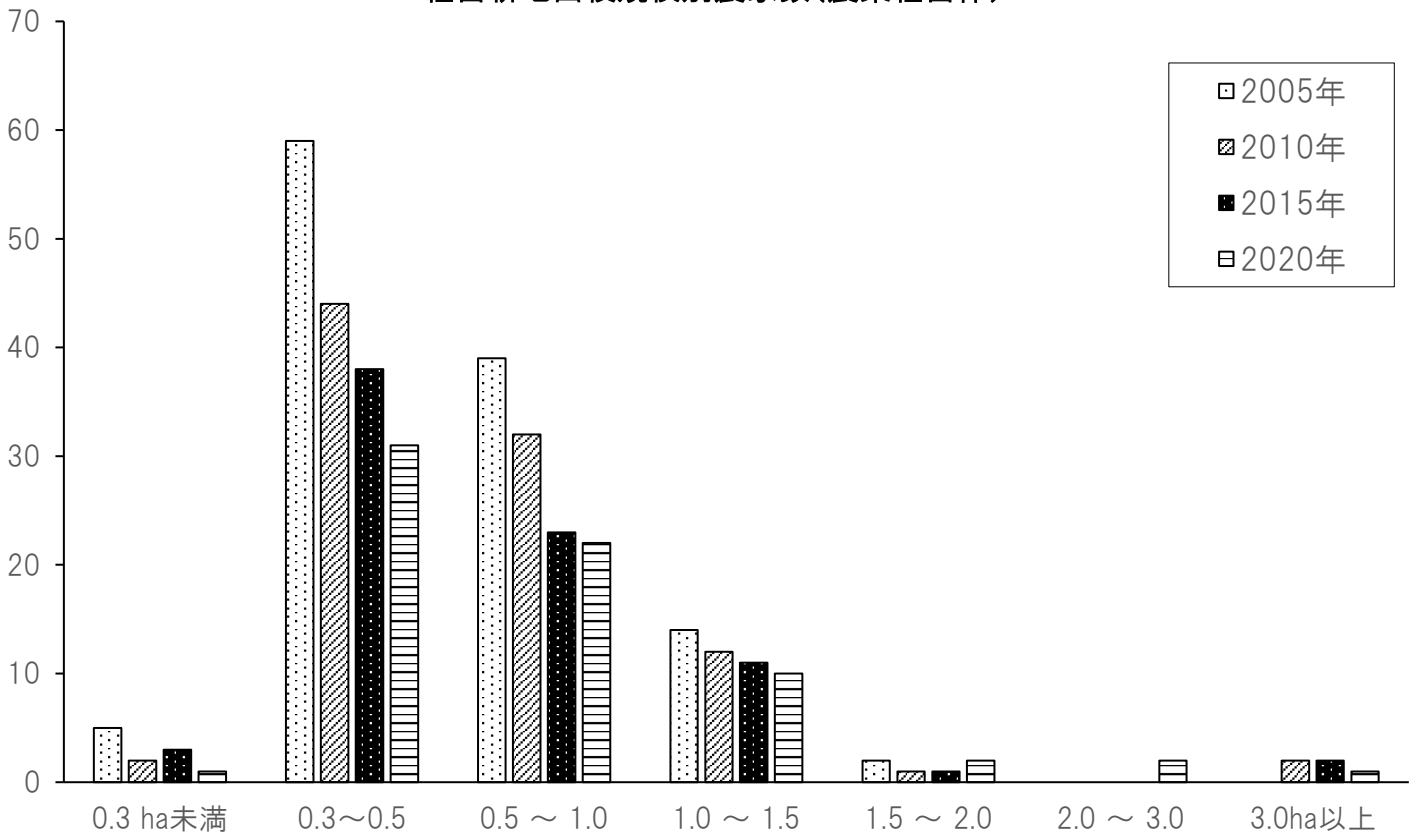

資料 農林水産省 大臣官房統計部、大阪府 総務部 統計課

令和3年経済センサスー活動調査

事業所分布図

従業者分布図

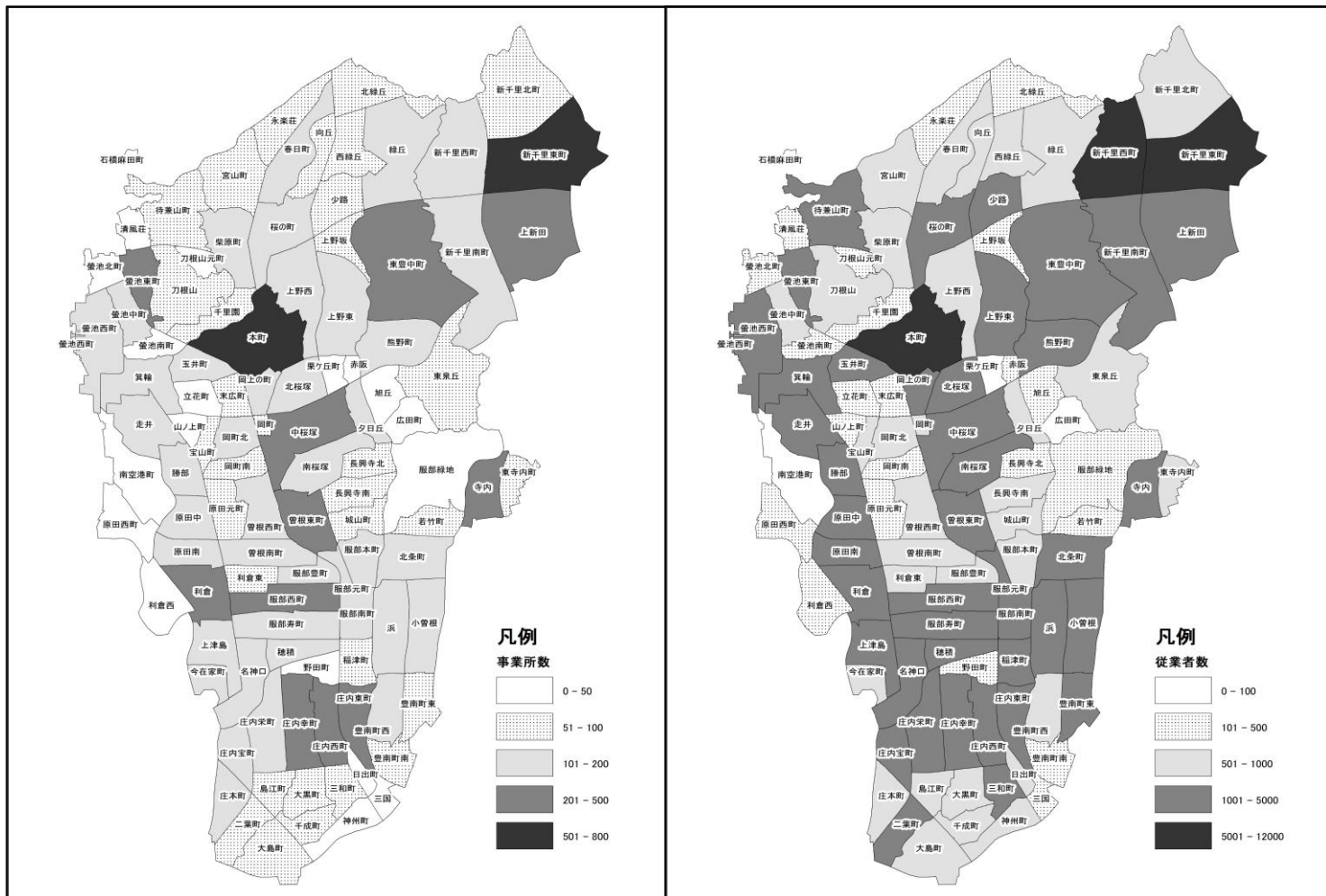

業種別割合

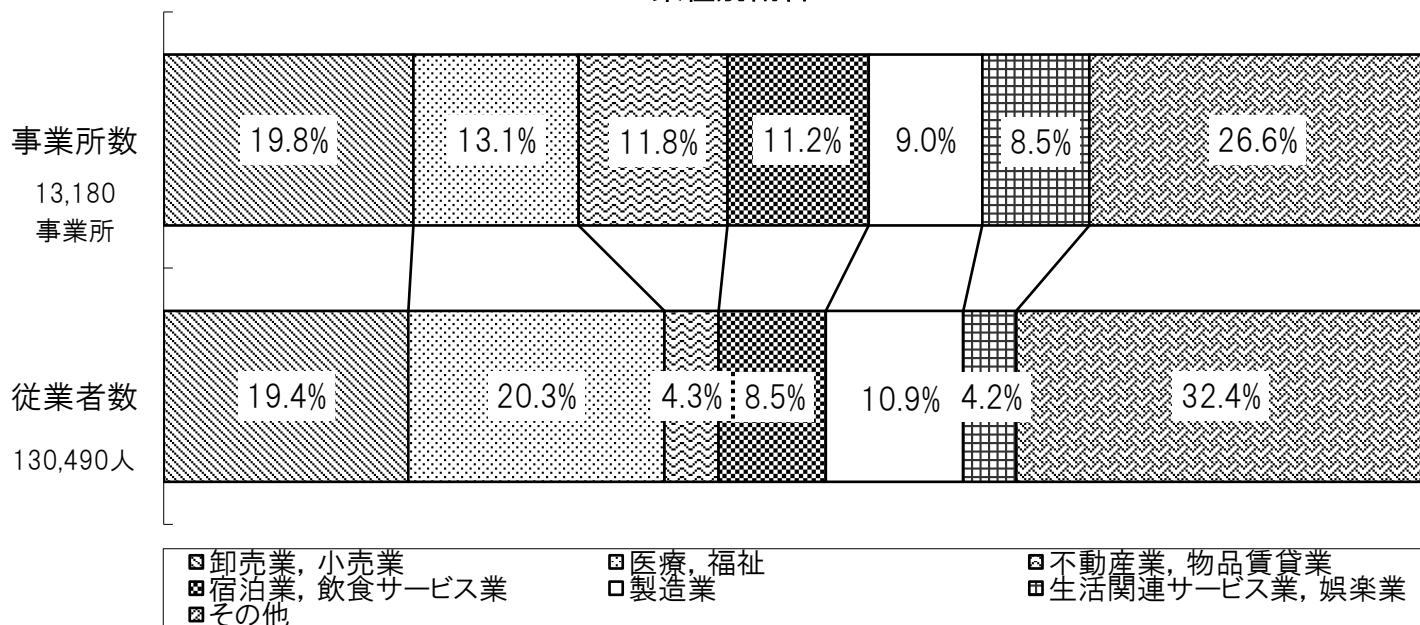

資料 総務省 統計局

住宅・土地統計調査

1住宅当たり居住室数

1住宅当たり居住室の畳数 1人当たり居住室の畳数

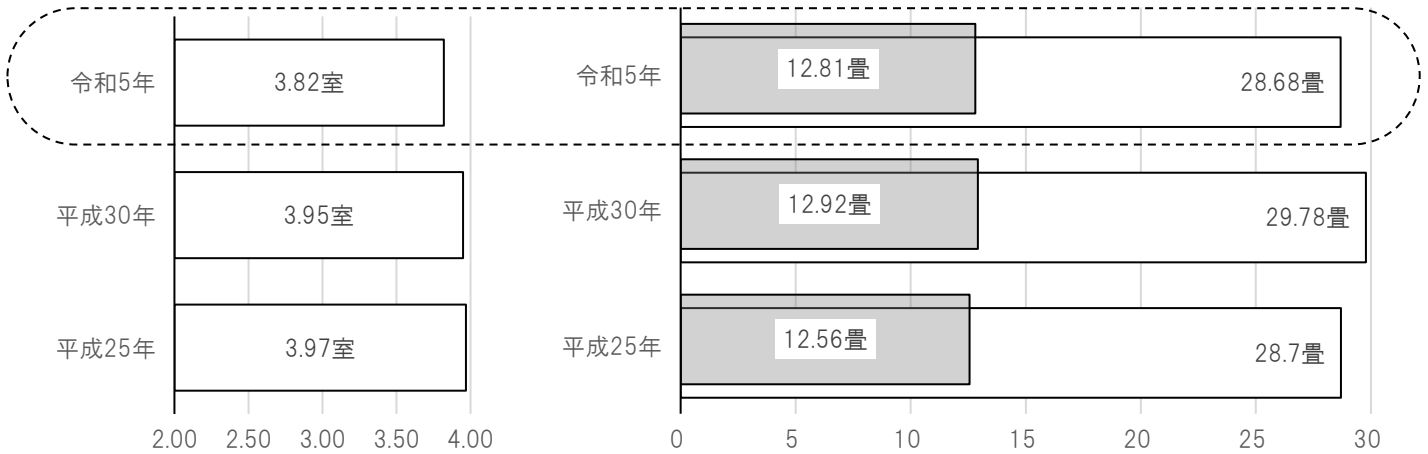
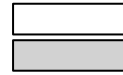

建物の構造別住宅数、住宅の種類(令和5年)

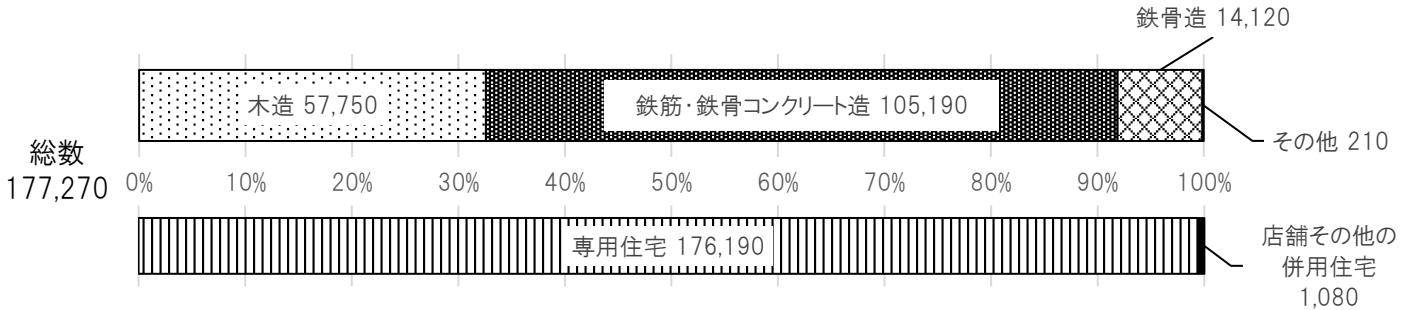

住宅の所有の関係、建て方別専用住宅数(令和5年)

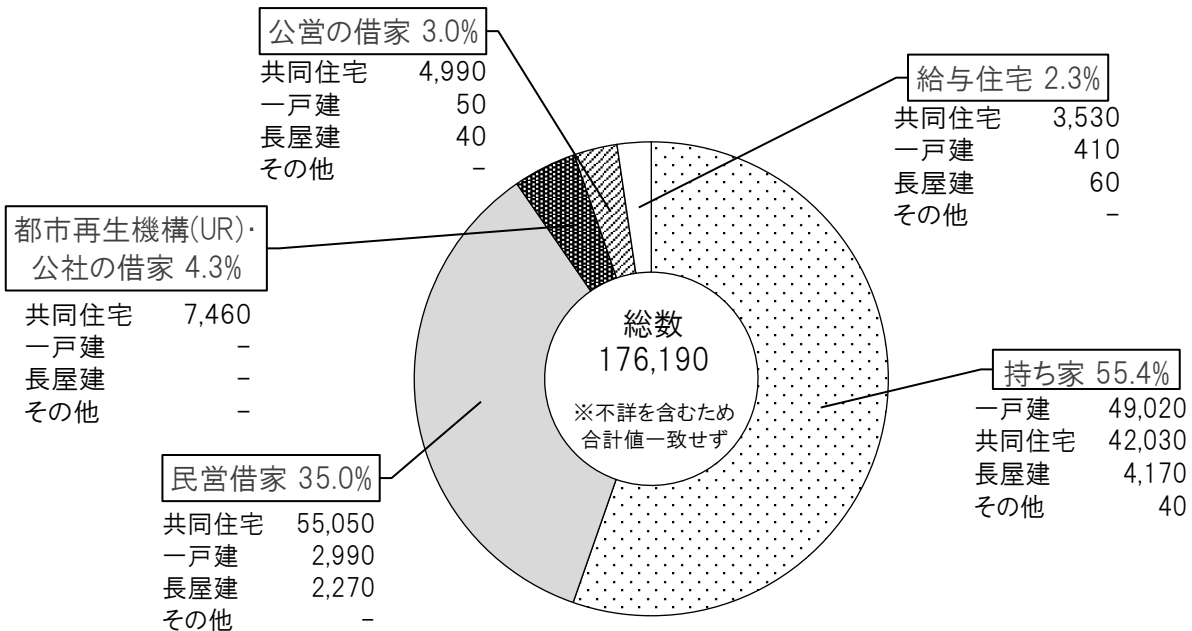

資料 総務省 統計局

統計表

第 1 章 土地および気象

1 市域の変遷

(単位 km²)

編入年月日	編入町村名	編入面積	総面積
昭和2年4月1日 (町制施行)	豊中町	4.19	4.19
昭和11年10月15日 (市制施行)	麻田村、熊野田村、桜井谷村	13.99	18.18
昭和22年3月15日	中豊島村、南豊島村、小曾根村	9.96	28.14
昭和28年7月1日	新田村大字上新田	4.22	32.36
昭和30年1月1日	庄内町	4.24	36.60

資料 総務部 行政総務課

2 市の位置

方 位	経 緯 度		所 在 地
	東 経	北 緯	
東 端	135 度 30 分 31 秒	34 度 48 分 38 秒	新千里東町3丁目千里中央公園
西 端	135 度 26 分 28 秒	34 度 47 分 32 秒	螢池西町3丁目大阪国際空港
南 端	135 度 28 分 04 秒	34 度 43 分 51 秒	大島町3丁目
北 端	135 度 29 分 50 秒	34 度 49 分 30 秒	新千里北町2丁目

資料 国土交通省 国土地理院

3 市役所の位置

所在地	経緯度	
	東経	北緯
豊中市中桜塚3丁目1番1号	135 度 28 分 11 秒	34 度 46 分 53 秒

資料 国土交通省 国土地理院

4 固定資産税評価対象地

各年度1月1日現在

区 分	令 和 2 年 度	令 和 3 年 度	令 和 4 年 度	令 和 5 年 度	令 和 6 年 度
地 積 (a)	207,913	208,059	208,010	208,093	208,172
宅 地	188,548	188,850	188,748	188,863	188,912
田	3,174	3,035	2,859	2,805	2,641
畑	2,691	2,615	2,533	2,504	2,448
山 林	120	119	116	107	94
原 野	7	7	7	7	7
池 ・ 沼	3	3	3	3	-
雑 種 地	13,370	13,430	13,744	13,804	14,070
う ち 鉄 軌 道 用 地	1,457	1,457	1,457	1,457	1,453
決 定 価 格 (100 万 円)	2,426,893	2,597,643	2,599,019	2,603,159	2,691,673
宅 地	2,354,547	2,517,403	2,516,537	2,517,841	2,602,709
田	6,726	6,300	5,356	5,386	4,626
畑	8,200	7,559	7,274	7,907	7,523
山 林	470	429	419	406	372
原 野	10	9	9	9	8
池 ・ 沼	3	2	2	2	-
雑 種 地	56,937	65,941	69,422	71,608	76,435
う ち 鉄 軌 道 用 地	13,370	19,407	19,501	19,501	20,519

資 料 財 務 部 固 定 資 産 税 課

5(1) 気象 一 概況

区分	降水量				気温					風向・風速				
	合計 (mm)	最大			平均			最高 (°C)	最低 (°C)	平均 風速 (m/s)	最大風速		最大瞬間風速	
		日 (mm)	1時間 (mm)	10分間 (mm)	日平均 (°C)	日最高 (°C)	日最低 (°C)				風速 (m/s)	風向	風速 (m/s)	風向
令和2年	1,497.0	77.0	29.0	12.0	16.9	21.8	12.5	39.3	-2.8	2.8	13.1	東北東	21.1	北北西
令和3年	1,785.5	96.5	35.0	15.5	17.0	21.9	12.4	38.8	-5.8	2.8	11.9	北北西	20.6	南西
令和4年	1,190.0	82.0	49.0	19.0	16.8	21.8	12.3	38.6	-3.0	2.8	12.5	北北西	19.5	北北西
令和5年	1,311.5	127.5	39.0	12.5	17.4	22.5	12.7	39.5	-3.4	2.9	16.3	北東	26.2	東北東
令和6年	1,436.5	137.5	34.0	13.0	17.8	22.7	13.4	38.7	-3.3	3.0	16.2	北西	21.6	北西
1月	25.0	14.0	8.0	3.5	6.2	10.9	1.5	14.6	-3.3	2.9	13.2	北北西	20.6	北北西
2月	100.5	21.0	9.0	3.5	7.7	12.3	3.4	18.9	-1.6	3.2	15.1	北北西	20.1	北北西
3月	165.0	45.5	15.0	5.5	8.9	13.5	4.1	23.0	-2.1	3.5	16.2	北西	21.6	北西
4月	128.5	35.0	9.5	2.5	17.4	22.7	12.5	28.2	4.4	2.9	12.0	北北西	20.6	北
5月	229.5	137.5	21.0	8.0	18.9	24.3	13.5	28.9	7.2	3.0	10.9	北北西	14.4	西
6月	229.5	64.0	18.5	5.0	23.7	28.7	19.5	34.0	13.8	2.6	9.3	北北西	13.4	南西
7月	108.5	40.0	17.5	6.0	29.4	33.5	26.1	37.6	22.2	2.6	7.1	北北西	13.4	南西
8月	150.0	40.5	23.0	13.0	30.0	35.6	26.1	38.7	23.7	3.3	10.8	北	17.0	北
9月	61.0	40.0	30.5	9.5	28.4	33.2	24.8	37.0	20.5	2.8	8.3	西南西	15.9	南西
10月	123.5	34.5	13.0	4.0	21.6	26.2	17.7	31.5	11.3	2.9	9.3	北北西	14.4	北北西
11月	114.5	48.5	34.0	10.5	14.2	19.3	9.7	24.5	2.5	3.1	14.1	北北西	18.0	北西
12月	1.0	0.5	0.5	0.5	7.2	12.6	2.1	18.5	-1.5	2.9	12.0	北北西	17.0	北北西

資料 国土交通省気象庁

5(2) 気象 ー 降水量

(単位 mm)

区分	1月	2月	3月	4月	5月	6月	7月	8月	9月	10月	11月	12月
令和2年	74.0	62.0	95.5	95.5	85.5	231.5	499.5	30.5	96.5	162.5	45.5	18.5
令和3年	63.5	43.0	120.5	201.0	248.5	111.5	238.0	352.5	202.5	60.0	89.5	55.0
令和4年	20.5	17.0	85.5	115.5	80.0	95.5	228.0	148.5	164.0	86.5	131.0	18.0
令和5年	43.5	31.0	80.0	199.0	247.5	227.0	120.5	141.0	56.0	62.0	83.0	21.0
令和6年	25.0	100.5	165.0	128.5	229.5	229.5	108.5	150.0	61.0	123.5	114.5	1.0
1日	0.0	3.5	0.5	0.0	4.5	0.0	20.0	0.0	9.5	0.0	27.0	0.0
2日	0.0	0.0	0.0	0.0	0.0	6.5	5.5	0.0	0.5	0.0	48.5	0.0
3日	0.5	0.5	0.0	23.0	0.0	0.0	0.0	0.0	0.0	33.5	0.0	0.0
4日	0.0	0.5	0.0	0.0	0.0	0.0	0.0	20.5	0.0	4.5	0.0	0.0
5日	0.0	11.5	19.5	0.0	0.0	0.0	0.0	0.0	0.0	0.0	0.0	0.0
6日	0.0	0.0	1.0	0.0	7.5	0.0	0.0	10.5	0.0	0.0	0.0	0.0
7日	0.0	0.5	0.0	0.0	17.0	0.0	0.0	0.0	0.0	8.0	0.0	0.0
8日	0.0	0.0	0.0	22.5	0.0	0.0	0.0	0.0	0.0	11.0	0.0	0.0
9日	0.0	0.0	0.0	35.0	0.0	10.5	2.0	0.0	0.0	1.0	0.0	0.0
10日	0.0	0.5	0.0	0.0	0.0	2.0	2.5	0.0	0.0	0.0	0.0	0.0
11日	0.0	0.5	0.0	0.0	0.0	0.0	14.5	0.0	0.0	0.0	0.0	0.0
12日	0.0	0.0	22.5	0.0	7.5	0.0	40.0	0.0	40.0	0.0	0.0	0.0
13日	0.0	0.0	0.0	0.0	33.5	0.0	1.0	8.5	0.0	0.0	0.0	0.0
14日	0.0	0.0	0.0	0.0	0.0	0.0	7.0	11.5	0.0	0.0	0.0	0.0
15日	0.0	7.0	0.0	0.0	0.0	2.5	0.5	0.0	0.0	0.0	0.0	0.0
16日	0.0	0.0	0.0	1.5	0.0	1.0	15.5	0.0	0.0	0.0	2.5	0.0
17日	0.0	0.0	5.5	7.5	0.0	4.0	0.0	0.0	0.0	0.0	0.0	0.0
18日	4.5	0.0	0.0	0.0	0.0	51.5	0.0	0.0	0.0	0.0	0.0	0.0
19日	0.0	15.0	0.0	0.0	12.0	0.0	0.0	5.0	0.0	14.0	0.0	0.0
20日	4.0	0.5	5.5	0.0	1.0	0.0	0.0	40.5	0.0	0.0	0.0	0.0
21日	14.0	17.5	0.0	14.5	0.0	31.0	0.0	0.0	0.0	0.0	0.0	0.5
22日	0.0	6.0	0.0	0.0	0.0	13.5	0.0	0.0	11.0	0.0	0.0	0.5
23日	0.0	2.0	17.5	14.5	0.0	35.0	0.0	0.0	0.0	1.5	0.0	0.0
24日	0.0	0.0	1.0	3.0	0.0	0.5	0.0	0.0	0.0	0.0	0.0	0.0
25日	0.0	13.5	17.5	0.0	0.0	0.0	0.0	24.5	0.0	0.0	0.0	0.0
26日	0.0	0.5	45.5	0.0	0.0	0.0	0.0	3.0	0.0	0.0	33.5	0.0
27日	0.0	0.0	0.0	0.5	6.5	2.0	0.0	6.0	0.0	3.0	0.0	0.0
28日	0.0	0.0	7.0	0.0	137.5	64.0	0.0	1.5	0.0	34.5	0.5	0.0
29日	0.0	21.0	22.0	1.5	0.0	0.0	0.0	5.0	0.0	3.0	2.5	0.0
30日	0.0		0.0	5.0	0.5	5.5	0.0	3.5	0.0	9.5	0.0	0.0
31日	2.0		0.0		2.0		0.0	10.0		0.0		0.0

資料 国土交通省気象庁

5(3) 気象 ー 平均気温

(単位 °C)

区 分	1月	2月	3月	4月	5月	6月	7月	8月	9月	10月	11月	12月
令和2年	7.9	7.2	10.6	13.0	20.5	24.3	25.5	30.2	25.5	17.9	13.5	7.2
令和3年	5.1	7.6	11.6	15.0	19.6	23.8	27.8	27.8	24.7	19.8	13.1	7.9
令和4年	4.6	4.7	10.6	16.3	19.5	24.0	28.1	29.1	26.0	18.2	14.1	6.5
令和5年	5.2	6.2	12.1	15.4	19.5	23.4	28.5	30.1	27.7	18.3	13.4	8.4
令和6年	6.2	7.7	8.9	17.4	18.9	23.7	29.4	30.0	28.4	21.6	14.2	7.2
1日	7.7	8.4	8.6	16.1	14.9	21.2	25.3	31.9	27.6	25.8	19.5	10.3
2日	5.3	5.0	3.7	14.6	16.3	20.4	26.0	32.3	29.4	25.5	19.8	10.4
3日	7.7	6.4	5.0	14.4	17.9	19.8	28.4	31.9	27.6	21.7	17.4	12.3
4日	7.9	6.5	8.6	14.9	19.7	19.8	29.4	31.1	28.1	22.3	17.2	10.2
5日	6.3	5.3	6.9	14.3	19.7	21.4	30.6	30.9	28.2	22.9	17.4	8.8
6日	8.6	5.9	7.9	15.4	20.5	21.5	31.0	29.8	29.0	24.4	15.3	9.6
7日	6.3	4.7	6.9	18.3	19.6	23.4	30.8	30.0	29.6	23.6	12.9	8.7
8日	3.3	4.9	6.8	17.8	15.8	23.3	30.8	30.1	30.0	20.2	11.8	7.2
9日	4.0	5.8	4.2	12.9	14.5	20.6	29.4	30.6	30.5	20.8	13.4	7.1
10日	5.2	5.1	4.6	12.4	16.2	23.1	27.9	30.0	29.9	21.4	16.8	8.0
11日	6.3	5.2	7.7	15.6	19.2	24.0	25.0	29.6	30.1	20.2	18.1	8.2
12日	6.8	5.9	8.9	18.1	20.9	24.8	24.4	30.1	29.7	20.6	16.6	6.9
13日	4.9	8.1	7.5	17.6	15.5	26.4	26.6	31.0	29.5	21.7	16.3	7.6
14日	4.7	11.4	8.0	17.6	17.7	26.3	26.6	30.8	30.4	23.1	15.8	5.5
15日	5.9	13.6	10.0	18.2	19.8	25.6	27.2	30.0	29.9	23.7	17.5	5.8
16日	4.3	6.8	12.3	19.8	18.0	25.2	27.6	29.4	29.9	23.9	17.6	6.6
17日	5.5	8.5	11.4	20.0	18.5	24.4	29.2	29.9	30.0	23.8	18.9	7.0
18日	8.1	14.5	7.5	17.0	21.2	21.7	29.5	30.7	30.3	24.6	13.9	5.8
19日	9.6	13.6	7.3	17.4	17.5	25.0	30.6	28.1	30.5	22.9	9.1	3.9
20日	9.4	14.6	6.6	19.4	19.8	24.5	30.7	26.9	30.3	17.4	10.9	4.5
21日	11.0	10.0	3.7	17.1	19.9	22.9	31.1	30.3	29.5	20.0	11.6	6.5
22日	9.4	8.1	6.5	20.2	20.0	23.7	31.4	31.1	25.8	21.5	12.5	5.4
23日	4.4	5.9	7.8	18.3	21.1	24.9	31.2	31.3	24.3	23.9	10.5	6.1
24日	1.7	6.5	11.1	18.3	21.7	25.9	30.5	30.9	25.0	20.9	7.8	5.7
25日	2.3	6.8	12.4	18.5	20.1	25.8	30.5	29.9	25.4	20.4	10.2	6.2
26日	4.6	6.8	10.3	19.0	21.3	26.1	31.4	29.9	26.7	20.3	14.8	9.1
27日	5.8	5.5	10.4	19.0	22.4	24.2	31.3	29.7	27.3	21.9	13.2	7.2
28日	4.9	7.5	11.4	20.9	19.1	23.1	31.9	28.4	26.3	18.6	10.7	5.0
29日	5.8	7.0	16.6	20.2	19.1	25.8	31.8	26.8	25.1	17.8	9.3	4.9
30日	6.0		16.7	19.8	20.4	26.4	31.5	30.0	25.9	17.8	10.0	5.2
31日	8.3		18.4		18.5		30.9	26.9		17.2		7.3

資料 国土交通省気象庁

第 2 章 人口

6 人口の変遷

各年10月1日現在

年次	世帯数	人口			市域面積 (km ²)	人口密度 (人/km ²)	備考
		総数	男	女			
昭和11年	7,977	38,770	19,202	19,568	18.18	2,132.6	10月15日市政施行
昭和12年	8,578	41,750	20,774	20,976	18.18	2,296.5	
昭和13年	9,368	45,298	22,674	22,624	18.18	2,491.6	
昭和14年	10,003	48,111	24,020	24,091	18.18	2,646.4	
昭和15年	9,016	45,013	21,715	23,298	18.18	2,476.0	国勢調査
昭和16年	9,454	46,832	18.18	2,576.0	
昭和17年	9,540	45,748	18.18	2,516.4	配給人口に基づく推計
昭和18年	9,587	45,998	18.18	2,530.1	配給人口に基づく推計
昭和19年	9,722	49,055	18.18	2,698.3	配給人口に基づく推計
昭和20年	9,864	43,765	18.18	2,407.3	配給人口に基づく推計
昭和21年	11,289	48,921	18.18	2,690.9	配給人口に基づく推計
昭和22年	18,020	76,314	37,145	39,169	28.14	2,711.9	国勢調査／中・南豊島、小曽根村編入
昭和23年	19,185	82,451	40,617	41,834	28.14	2,930.0	配給人口に基づく推計
昭和24年	19,509	83,823	40,704	43,119	28.14	2,978.8	配給人口に基づく推計
昭和25年	19,284	86,203	42,114	44,089	28.14	3,063.4	国勢調査
昭和26年	20,558	90,780	44,638	46,142	28.14	3,226.0	配給人口に基づく推計
昭和27年	20,909	93,526	45,694	47,832	28.14	3,323.6	住民登録
昭和28年	22,484	100,631	49,382	51,249	32.36	3,109.7	住民登録／新田村大字上新田編入
昭和29年	23,578	104,836	51,518	53,318	32.36	3,239.7	住民登録
昭和30年	29,251	127,678	63,013	64,665	36.60	3,488.5	国勢調査／庄内町編入
昭和31年	31,301	137,106	67,859	69,247	36.60	3,746.1	住民登録
昭和32年	35,143	149,195	73,950	75,245	36.60	4,076.4	住民登録
昭和33年	39,732	163,806	81,055	82,751	36.60	4,475.6	住民登録
昭和34年	43,610	177,370	87,792	89,578	36.60	4,846.2	住民登録
昭和35年	52,020	199,065	99,276	99,789	36.60	5,438.9	国勢調査
昭和36年	...	217,418	108,924	108,494	36.60	5,940.4	国勢調査に基づく推計
昭和37年	...	235,863	36.60	6,444.3	国勢調査に基づく推計
昭和38年	...	250,938	126,393	124,545	36.60	6,856.2	国勢調査に基づく推計
昭和39年	...	271,222	137,392	133,830	36.60	7,410.4	国勢調査に基づく推計
昭和40年	86,131	291,936	146,900	145,036	36.60	7,976.4	国勢調査
昭和41年	94,195	309,982	155,565	154,417	36.60	8,469.5	国勢調査に基づく推計
昭和42年	101,838	330,071	165,266	164,805	36.60	9,018.3	国勢調査に基づく推計
昭和43年	107,460	345,269	172,722	172,547	36.60	9,433.6	国勢調査に基づく推計
昭和44年	111,609	355,609	177,750	177,859	36.60	9,716.1	国勢調査に基づく推計
昭和45年	114,458	368,498	184,504	183,994	36.60	10,068.3	国勢調査
昭和46年	119,239	378,466	188,873	189,593	36.60	10,340.6	国勢調査に基づく推計
昭和47年	122,638	384,678	191,965	192,713	36.60	10,510.3	国勢調査に基づく推計
昭和48年	125,318	389,567	194,019	195,548	36.60	10,643.9	国勢調査に基づく推計
昭和49年	128,449	394,671	196,419	198,252	36.60	10,783.3	国勢調査に基づく推計
昭和50年	129,997	398,384	198,158	200,226	36.60	10,884.8	国勢調査
昭和51年	130,216	398,670	197,979	200,691	36.60	10,892.6	国勢調査に基づく推計
昭和52年	132,178	401,783	199,421	202,362	36.60	10,977.7	国勢調査に基づく推計
昭和53年	133,819	404,376	200,307	204,069	36.60	11,048.5	国勢調査に基づく推計
昭和54年	133,997	403,657	199,733	203,924	36.60	11,028.9	国勢調査に基づく推計
昭和55年	140,343	403,174	199,398	203,776	36.60	11,015.7	国勢調査
昭和56年	141,121	404,529	199,877	204,652	36.60	11,052.7	国勢調査に基づく推計
昭和57年	142,511	406,644	200,850	205,794	36.60	11,110.5	国勢調査に基づく推計
昭和58年	143,864	408,637	201,771	206,866	36.60	11,164.9	国勢調査に基づく推計
昭和59年	145,035	410,750	202,969	207,781	36.60	11,222.7	国勢調査に基づく推計

各年10月1日現在

年次	世帯数	人口			市域面積 (km ²)	人口密度 (人/km ²)	備考
		総数	男	女			
昭和60年	146,510	413,213	204,289	208,924	36.60	11,290.0	国勢調査
昭和61年	148,722	416,829	205,945	210,884	36.60	11,388.8	国勢調査に基づく推計
昭和62年	149,619	417,182	206,057	211,125	36.60	11,398.4	国勢調査に基づく推計
昭和63年	149,969	414,922	204,721	210,201	36.60	11,336.7	国勢調査に基づく推計
平成元年	150,720	413,678	203,888	209,790	36.60	11,302.7	国勢調査に基づく推計
平成2年	151,489	409,837	201,520	208,317	36.60	11,197.7	国勢調査
平成3年	152,602	408,299	200,481	207,818	36.60	11,155.7	国勢調査に基づく推計
平成4年	153,695	406,126	199,260	206,866	36.60	11,096.3	国勢調査に基づく推計
平成5年	154,558	403,224	197,589	205,635	36.60	11,017.0	国勢調査に基づく推計
平成6年	154,755	399,988	195,835	204,153	36.60	10,928.6	国勢調査に基づく推計
平成7年	155,001	398,908	195,153	203,755	36.60	10,899.1	国勢調査
平成8年	155,255	395,766	193,608	202,158	36.60	10,813.3	国勢調査に基づく推計
平成9年	156,333	394,875	192,973	201,902	36.60	10,788.9	国勢調査に基づく推計
平成10年	156,889	392,821	191,537	201,284	36.60	10,732.8	国勢調査に基づく推計
平成11年	158,041	392,044	190,908	201,136	36.60	10,711.6	国勢調査に基づく推計
平成12年	159,146	391,726	190,307	201,419	36.60	10,702.9	国勢調査
平成13年	159,724	389,954	189,348	200,606	36.60	10,654.5	国勢調査に基づく推計
平成14年	160,303	388,916	188,671	200,245	36.60	10,626.1	国勢調査に基づく推計
平成15年	160,710	387,962	187,703	200,259	36.60	10,600.1	国勢調査に基づく推計
平成16年	160,780	386,657	186,742	199,915	36.60	10,564.4	国勢調査に基づく推計
平成17年	161,418	386,623	186,440	200,183	36.60	10,563.5	国勢調査
平成18年	162,576	387,302	185,995	201,307	36.60	10,582.0	国勢調査に基づく推計
平成19年	163,567	387,227	185,459	201,768	36.60	10,580.0	国勢調査に基づく推計
平成20年	165,268	388,687	185,548	203,139	36.60	10,619.9	国勢調査に基づく推計
平成21年	166,016	388,963	185,232	203,731	36.60	10,627.4	国勢調査に基づく推計
平成22年	166,677	389,341	185,103	204,238	36.60	10,637.7	国勢調査
平成23年	167,155	389,844	185,052	204,792	36.60	10,651.5	国勢調査に基づく推計
平成24年	167,621	390,716	185,346	205,370	36.60	10,675.3	国勢調査に基づく推計
平成25年	168,727	392,774	186,261	206,513	36.60	10,731.5	国勢調査に基づく推計
平成26年	169,158	393,343	186,352	206,991	36.60	10,747.1	国勢調査に基づく推計
平成27年	170,325	395,479	187,319	208,160	36.60	10,805.4	国勢調査
平成28年	171,381	395,989	187,227	208,762	36.60	10,819.4	国勢調査に基づく推計
平成29年	172,622	397,442	187,667	209,775	36.60	10,859.1	国勢調査に基づく推計
平成30年	173,347	398,222	187,646	210,576	36.60	10,880.4	国勢調査に基づく推計
令和元年	175,335	400,233	188,526	211,707	36.60	10,935.3	国勢調査に基づく推計
令和2年	176,967	401,558	188,931	212,627	36.60	10,971.5	国勢調査
令和3年	178,091	401,062	188,545	212,517	36.60	10,958.0	国勢調査に基づく推計
令和4年	178,693	399,790	187,832	211,958	36.60	10,923.0	国勢調査に基づく推計
令和5年	180,070	399,179	187,347	211,832	36.60	10,906.5	国勢調査に基づく推計
令和6年	181,292	398,145	186,707	211,438	36.60	10,878.3	国勢調査に基づく推計

資料 総務部 行政総務課

7 人口異動

この表は、住民基本台帳に基づいて集計したものである。「その他」とは職権により住民基本台帳に加除した数である。平成24年7月9日施行の住民基本台帳法改正により、外国人住民も住民基本台帳に記載されるようになった。法改正に伴う増加分は、社会増減の転入の「その他」に含まれる。

区 分			令和2年	令和3年	令和4年	令和5年	令和6年	1月	2月	3月	4月	5月	6月	7月	8月	9月	10月	11月	12月		
自 然 増	出 生	総 数	3,478	3,184	3,048	2,968	2,798	245	219	207	242	238	219	237	239	246	250	226	230		
		市 民 課 管 内	2,569	2,381	2,238	2,235	2,091	180	167	161	179	184	157	181	185	181	185	165	166		
		庄 内 出 張 所 管 内	366	373	368	342	335	34	26	24	24	27	29	30	21	28	27	33	32		
		新 千 里 出 張 所 管 内	543	430	442	391	372	31	26	22	39	27	33	26	33	37	38	28	32		
増	死 亡	総 数	3,871	4,092	4,441	4,577	4,608	512	365	390	362	382	349	386	395	335	378	363	391		
		市 民 課 管 内	2,596	2,765	2,964	3,079	3,085	346	245	253	232	256	243	262	241	223	267	247	270		
		庄 内 出 張 所 管 内	786	800	904	918	940	102	74	93	79	84	65	75	95	63	67	67	76		
		新 千 里 出 張 所 管 内	489	527	573	580	583	64	46	44	51	42	41	49	59	49	44	49	45		
減	増	総 数	△ 393	△ 908	△ 1,393	△ 1,609	△ 1,810	△ 267	△ 146	△ 183	△ 120	△ 144	△ 130	△ 149	△ 156	△ 89	△ 128	△ 137	△ 161		
		市 民 課 管 内	△ 27	△ 384	△ 726	△ 844	△ 994	△ 166	△ 78	△ 92	△ 53	△ 72	△ 86	△ 81	△ 56	△ 42	△ 82	△ 82	△ 104		
		庄 内 出 張 所 管 内	△ 420	△ 427	△ 536	△ 576	△ 605	△ 68	△ 48	△ 69	△ 55	△ 57	△ 36	△ 45	△ 74	△ 35	△ 40	△ 34	△ 44		
		新 千 里 出 張 所 管 内	54	△ 97	△ 131	△ 189	△ 211	△ 33	△ 20	△ 22	△ 12	△ 15	△ 8	△ 23	△ 26	△ 12	△ 6	△ 21	△ 13		
社 会 増	転 入	総 数	総 数	20,082	19,307	19,861	20,325	20,339	1,275	1,389	3,373	2,760	1,450	1,289	1,687	1,316	1,492	1,530	1,283	1,495	
			市 民 課 管 内	14,557	14,102	14,446	14,546	14,709	853	982	2,516	2,089	1,009	905	1,260	942	1,089	1,097	912	1,055	
			庄 内 出 張 所 管 内	2,541	2,071	2,772	3,145	2,968	246	193	345	315	263	252	213	218	217	238	218	250	
			新 千 里 出 張 所 管 内	2,984	3,134	2,643	2,634	2,662	176	214	512	356	178	132	214	156	186	195	153	190	
	転 入	そ の 他	総 数	19,891	19,149	19,735	20,207	20,231	1,268	1,383	3,368	2,755	1,437	1,278	1,675	1,307	1,488	1,516	1,278	1,478	
			市 民 課 管 内	14,423	13,986	14,359	14,475	14,642	847	979	2,513	2,087	1,004	899	1,249	934	1,085	1,089	908	1,048	
			庄 内 出 張 所 管 内	2,507	2,045	2,747	3,126	2,947	245	193	344	313	261	249	213	217	217	237	218	240	
			新 千 里 出 張 所 管 内	2,961	3,118	2,629	2,606	2,642	176	211	511	355	172	130	213	156	186	190	152	190	
	増	転 出	総 数	総 数	18,757	18,993	19,575	19,575	19,410	1,098	1,394	3,796	2,299	1,461	1,256	1,481	1,374	1,277	1,355	1,174	1,445
				市 民 課 管 内	13,511	13,791	14,001	13,901	13,917	775	974	2,799	1,686	1,037	925	1,043	1,027	909	947	827	968
				庄 内 出 張 所 管 内	2,317	2,293	2,597	2,782	2,677	188	207	332	254	235	178	244	162	226	233	208	210
				新 千 里 出 張 所 管 内	2,929	2,909	2,977	2,892	2,816	135	213	665	359	189	153	194	185	142	175	139	267
減	そ の 他	総 数	18,480	18,741	19,350	19,359	19,215	1,087	1,380	3,770	2,280	1,446	1,245	1,467	1,357	1,262	1,330	1,162	1,429		
		市 民 課 管 内	13,305	13,614	13,846	13,751	13,770	768	960	2,778	1,670	1,025	918	1,029	1,011	898	934	819	960		
		庄 内 出 張 所 管 内	2,281	2,247	2,549	2,749	2,648	186	207	329	252	234	174	244	161	225	227	206	203		
		新 千 里 出 張 所 管 内	2,894	2,880	2,955	2,859	2,797	133	213	663	358	187	153	194	185	139	169	137	266		
増	減	そ の 他	総 数	277	252	225	216	195	11	14	26	19	15	11	14	17	15	25	12	16	
			市 民 課 管 内	206	177	155	150	147	7	14	21	16	12	7	14	16	11	13	8	8	
			庄 内 出 張 所 管 内	36	46	48	33	29	2	-	3	2	1	4	-	1	1	6	2	7	
			新 千 里 出 張 所 管 内	35	29	22	33	19	2	-	2	1	2	-	-	-	3	6	2	1	
増	減	増	総 数	1,325	314	286	750	929	177	△ 5	△ 423	461	△ 11	33	206	△ 58	215	175	109	50	
			市 民 課 管 内	1,046	311	445	645	792	78	8	△ 283	403	△ 28	△ 20	217	△ 85	180	150	85	87	
			庄 内 出 張 所 管 内	224	△ 222	175	363	291	58	△ 14	13	61	28	74	△ 31	56	△ 9	5	10	40	
			新 千 里 出 張 所 管 内	55	225	△ 334	△ 258	△ 154	41	1	△ 153	△ 3	△ 11	△ 21	20	△ 29	44	20	14	△ 77	

資 料 市 民 協 働 部 市 民 課

8 戸籍人口および住民基本台帳人口

各年12月31日および各月末現在

区 分		令和2年	令和3年	令和4年	令和5年	令和6年	各年12月31日および各月末現在													
							1月	2月	3月	4月	5月	6月	7月	8月	9月	10月	11月	12月		
戸籍	本籍数	129,441	129,867	130,226	130,647	131,109	130,633	130,635	130,756	130,753	130,783	130,822	130,893	130,945	130,961	130,967	131,073	131,109		
	本籍人口	313,393	313,487	313,349	313,410	313,232	313,306	313,218	313,265	313,173	313,135	313,131	313,209	313,157	313,165	313,104	313,181	313,232		
住民	世帯数	総数	194,745	195,622	196,465	197,768	199,010	197,766	197,795	198,181	198,626	198,677	198,779	198,834	198,765	198,904	198,986	198,997	199,010	
		市民課管内	139,515	140,492	141,396	142,586	143,873	142,557	142,629	142,950	143,336	143,389	143,436	143,576	143,538	143,690	143,783	143,825	143,873	
		庄内出張所管内	29,457	29,204	29,226	29,471	29,500	29,492	29,473	29,523	29,587	29,580	29,644	29,559	29,564	29,548	29,531	29,509	29,500	
		新千里出張所管内	25,773	25,926	25,843	25,711	25,637	25,717	25,693	25,708	25,703	25,708	25,699	25,699	25,663	25,666	25,672	25,663	25,637	
基本	人口	総数	総数	409,396	408,802	407,695	406,836	405,955	406,746	406,595	405,989	406,330	406,175	406,078	406,135	405,921	406,047	406,094	406,066	405,955
			市民課管内	298,814	298,966	298,777	298,506	298,409	298,398	298,362	297,988	298,332	298,221	298,104	298,277	298,173	298,295	298,386	298,420	298,409
			庄内出張所管内	52,940	52,081	51,711	51,660	51,339	51,663	51,592	51,534	51,552	51,521	51,580	51,471	51,450	51,420	51,382	51,336	51,339
			新千里出張所管内	57,642	57,755	57,207	56,670	56,207	56,685	56,641	56,467	56,446	56,433	56,394	56,387	56,298	56,332	56,326	56,310	56,207
本台帳	人口	男	総数	194,662	194,262	193,629	193,056	192,466	193,032	192,953	192,485	192,654	192,603	192,554	192,576	192,454	192,509	192,538	192,513	192,466
			市民課管内	142,260	142,329	142,099	141,765	141,558	141,719	141,704	141,386	141,542	141,521	141,442	141,531	141,473	141,496	141,560	141,560	141,558
			庄内出張所管内	25,850	25,383	25,282	25,234	25,124	25,250	25,207	25,186	25,206	25,187	25,239	25,172	25,172	25,176	25,146	25,126	25,124
			新千里出張所管内	26,552	26,550	26,248	26,057	25,784	26,063	26,042	25,913	25,906	25,895	25,873	25,873	25,809	25,837	25,832	25,827	25,784
本台帳	人口	女	総数	214,734	214,540	214,066	213,780	213,489	213,714	213,642	213,504	213,676	213,572	213,524	213,559	213,467	213,538	213,556	213,553	213,489
			市民課管内	156,554	156,637	156,678	156,741	156,851	156,679	156,658	156,602	156,790	156,700	156,662	156,746	156,700	156,799	156,826	156,860	156,851
			庄内出張所管内	27,090	26,698	26,429	26,426	26,215	26,413	26,385	26,348	26,346	26,334	26,341	26,299	26,278	26,244	26,236	26,210	26,215
			新千里出張所管内	31,090	31,205	30,959	30,613	30,423	30,622	30,599	30,554	30,540	30,538	30,521	30,514	30,489	30,495	30,494	30,483	30,423

資料 市民協働部 市民課

9 人口動態

この表の数値は、人口動態調査票令(昭和21年勅令第447号)に基づき作成したものであり、各届出の受理件数である。死産率＝死産(自然・人工)数÷出産(出生＋死産)数×1,000。

区 分	婚 姻	離 婚	出 生	死 亡	死 産	死 産 率 (%)
令 和 2 年	1,964	640	3,374	3,871	46	13.5
令 和 3 年	1,662	627	3,120	4,014	54	17.0
令 和 4 年	1,759	566	2,974	4,456	43	14.3
令 和 5 年	1,632	602	2,893	4,490	46	15.6
令 和 6 年	1,639	655	2,743	4,572	33	11.9
1 月	128	46	236	473	3	12.6
2 月	118	50	216	370	-	0.0
3 月	197	92	200	426	3	14.8
4 月	104	58	239	364	2	8.3
5 月	142	52	233	354	2	8.5
6 月	104	54	215	348	3	13.8
7 月	177	44	224	373	2	8.8
8 月	120	64	236	386	5	20.7
9 月	90	47	252	329	3	11.8
10 月	127	56	243	364	5	20.2
11 月	189	42	224	387	3	13.2
12 月	143	50	225	398	2	8.8

資 料 市民協働部 市民課

第 3 章 国勢調査

10 年齢(各歳)および男女別人口

各年10月1日現在

年 齢	平成 22 年			平成 27 年			令和 2 年		
	総 数	男	女	総 数	男	女	総 数	男	女
総 数	389,341	185,103	204,238	395,479	187,319	208,160	401,558	188,931	212,627
0 歳	3,492	1,852	1,640	3,483	1,744	1,739	3,505	1,750	1,755
1 歳	3,430	1,788	1,642	3,546	1,781	1,765	3,394	1,781	1,613
2 歳	3,466	1,783	1,683	3,627	1,881	1,746	3,552	1,834	1,718
3 歳	3,359	1,737	1,622	3,645	1,875	1,770	3,483	1,753	1,730
4 歳	3,453	1,736	1,717	3,656	1,870	1,786	3,688	1,950	1,738
5 歳	3,396	1,745	1,651	3,621	1,906	1,715	3,687	1,903	1,784
6 歳	3,462	1,729	1,733	3,592	1,831	1,761	3,812	1,944	1,868
7 歳	3,540	1,835	1,705	3,627	1,862	1,765	3,772	1,979	1,793
8 歳	3,559	1,859	1,700	3,455	1,782	1,673	3,813	1,945	1,868
9 歳	3,797	1,950	1,847	3,574	1,789	1,785	3,757	1,930	1,827
10 歳	3,909	2,021	1,888	3,494	1,814	1,680	3,794	1,985	1,809
11 歳	3,830	1,970	1,860	3,557	1,746	1,811	3,727	1,916	1,811
12 歳	3,802	1,919	1,883	3,611	1,872	1,739	3,730	1,895	1,835
13 歳	3,635	1,880	1,755	3,656	1,917	1,739	3,535	1,821	1,714
14 歳	3,756	1,938	1,818	3,795	1,915	1,880	3,667	1,841	1,826
15 歳	3,558	1,818	1,740	3,895	2,005	1,890	3,497	1,790	1,707
16 歳	3,554	1,814	1,740	3,876	1,989	1,887	3,563	1,744	1,819
17 歳	3,403	1,739	1,664	3,788	1,870	1,918	3,582	1,828	1,754
18 歳	3,746	1,897	1,849	3,840	1,967	1,873	3,739	1,932	1,807
19 歳	3,796	2,008	1,788	3,985	2,095	1,890	4,060	2,038	2,022
20 歳	3,859	2,000	1,859	3,834	1,940	1,894	4,022	2,011	2,011
21 歳	3,803	1,885	1,918	3,795	1,945	1,850	4,076	1,999	2,077
22 歳	3,881	1,891	1,990	3,571	1,826	1,745	3,977	1,943	2,034
23 歳	3,813	1,881	1,932	3,699	1,830	1,869	3,828	1,896	1,932
24 歳	3,887	1,849	2,038	3,497	1,742	1,755	3,831	1,841	1,990
25 歳	3,981	1,928	2,053	3,560	1,702	1,858	3,642	1,715	1,927
26 歳	4,180	2,046	2,134	3,671	1,696	1,975	3,671	1,732	1,939
27 歳	4,228	1,985	2,243	3,854	1,833	2,021	3,737	1,793	1,944
28 歳	4,165	2,017	2,148	3,901	1,883	2,018	3,899	1,851	2,048
29 歳	4,457	2,086	2,371	4,089	1,931	2,158	3,958	1,916	2,042
30 歳	4,761	2,285	2,476	4,267	2,039	2,228	4,046	1,956	2,090
31 歳	4,865	2,362	2,503	4,487	2,150	2,337	4,199	1,997	2,202
32 歳	5,237	2,471	2,766	4,685	2,251	2,434	4,236	2,045	2,191
33 歳	5,273	2,519	2,754	4,573	2,194	2,379	4,375	2,055	2,320
34 歳	5,712	2,717	2,995	4,828	2,329	2,499	4,604	2,205	2,399
35 歳	6,059	2,953	3,106	5,025	2,437	2,588	4,710	2,283	2,427
36 歳	6,529	3,063	3,466	5,138	2,474	2,664	4,863	2,354	2,509
37 歳	6,679	3,308	3,371	5,561	2,675	2,886	5,124	2,447	2,677
38 歳	6,902	3,262	3,640	5,509	2,615	2,894	4,947	2,434	2,513
39 歳	6,543	3,194	3,349	5,913	2,797	3,116	5,107	2,525	2,582
40 歳	6,640	3,222	3,418	6,137	2,978	3,159	5,263	2,503	2,760
41 歳	6,464	3,178	3,286	6,632	3,145	3,487	5,282	2,533	2,749
42 歳	6,483	3,162	3,321	6,878	3,378	3,500	5,755	2,761	2,994
43 歳	6,187	3,053	3,134	6,820	3,257	3,563	5,662	2,703	2,959
44 歳	4,910	2,435	2,475	6,677	3,270	3,407	6,050	2,838	3,212
45 歳	6,035	2,893	3,142	6,642	3,187	3,455	6,225	3,003	3,222
46 歳	5,540	2,675	2,865	6,460	3,150	3,310	6,807	3,198	3,609
47 歳	5,220	2,503	2,717	6,315	3,027	3,288	6,902	3,353	3,549
48 歳	4,971	2,392	2,579	6,123	2,980	3,143	6,876	3,293	3,583
49 歳	4,711	2,354	2,357	4,862	2,423	2,439	6,701	3,246	3,455
50 歳	4,592	2,300	2,292	5,918	2,790	3,128	6,470	3,059	3,411

年 齢	平成 22 年			平成 27 年			令和 2 年		
	総 数	男	女	総 数	男	女	総 数	男	女
51 歳	4,479	2,147	2,332	5,385	2,592	2,793	6,384	3,098	3,286
52 歳	4,356	2,069	2,287	5,062	2,403	2,659	6,243	2,935	3,308
53 歳	4,022	1,927	2,095	4,875	2,408	2,467	5,975	2,881	3,094
54 歳	4,303	2,065	2,238	4,605	2,263	2,342	4,786	2,364	2,422
55 歳	4,250	2,102	2,148	4,498	2,243	2,255	5,866	2,748	3,118
56 歳	4,394	2,106	2,288	4,390	2,087	2,303	5,265	2,493	2,772
57 歳	4,620	2,167	2,453	4,273	2,034	2,239	4,993	2,350	2,643
58 歳	4,850	2,296	2,554	3,916	1,890	2,026	4,786	2,320	2,466
59 歳	5,284	2,557	2,727	4,087	1,949	2,138	4,537	2,200	2,337
60 歳	5,693	2,779	2,914	4,116	2,020	2,096	4,407	2,180	2,227
61 歳	6,780	3,182	3,598	4,208	1,991	2,217	4,282	2,016	2,266
62 歳	6,707	3,129	3,578	4,365	2,010	2,355	4,174	1,963	2,211
63 歳	6,690	3,252	3,438	4,618	2,193	2,425	3,845	1,851	1,994
64 歳	4,086	1,858	2,228	5,065	2,428	2,637	3,968	1,898	2,070
65 歳	4,535	2,081	2,454	5,401	2,593	2,808	3,978	1,943	2,035
66 歳	5,505	2,463	3,042	6,459	2,974	3,485	4,026	1,875	2,151
67 歳	5,195	2,354	2,841	6,320	2,923	3,397	4,213	1,945	2,268
68 歳	5,550	2,443	3,107	6,330	3,045	3,285	4,412	2,043	2,369
69 歳	5,582	2,556	3,026	3,861	1,698	2,163	4,788	2,231	2,557
70 歳	4,889	2,294	2,595	4,254	1,894	2,360	5,102	2,370	2,732
71 歳	4,199	1,911	2,288	5,109	2,256	2,853	6,140	2,774	3,366
72 歳	4,407	2,012	2,395	4,863	2,145	2,718	6,013	2,708	3,305
73 歳	4,427	2,003	2,424	5,191	2,194	2,997	5,892	2,768	3,124
74 歳	4,452	1,999	2,453	5,150	2,266	2,884	3,615	1,534	2,081
75 歳	4,078	1,779	2,299	4,474	1,997	2,477	3,888	1,651	2,237
76 歳	3,618	1,649	1,969	3,844	1,683	2,161	4,698	1,969	2,729
77 歳	3,425	1,451	1,974	3,980	1,748	2,232	4,431	1,872	2,559
78 歳	3,257	1,348	1,909	3,904	1,678	2,226	4,717	1,891	2,826
79 歳	2,920	1,257	1,663	3,949	1,681	2,268	4,606	1,963	2,643
80 歳	2,468	1,029	1,439	3,513	1,474	2,039	3,983	1,673	2,310
81 歳	2,363	956	1,407	3,111	1,336	1,775	3,376	1,395	1,981
82 歳	2,148	838	1,310	2,956	1,162	1,794	3,402	1,423	1,979
83 歳	1,994	746	1,248	2,707	1,029	1,678	3,379	1,347	2,032
84 歳	1,827	660	1,167	2,313	897	1,416	3,252	1,296	1,956
85 歳	1,514	533	981	1,923	715	1,208	2,886	1,101	1,785
86 歳	1,265	407	858	1,813	644	1,169	2,473	948	1,525
87 歳	1,113	319	794	1,612	561	1,051	2,250	799	1,451
88 歳	992	268	724	1,430	445	985	2,022	660	1,362
89 歳	802	202	600	1,226	365	861	1,650	502	1,148
90 歳	702	153	549	977	268	709	1,319	401	918
91 歳	514	138	376	781	208	573	1,183	368	815
92 歳	390	65	325	648	147	501	979	269	710
93 歳	372	82	290	527	104	423	728	176	552
94 歳	331	56	275	344	66	278	601	158	443
95 歳	234	38	196	344	37	307	422	84	338
96 歳	196	36	160	192	39	153	292	69	223
97 歳	141	27	114	126	13	113	240	34	206
98 歳	101	14	87	112	16	96	160	23	137
99 歳	70	13	57	102	17	85	98	9	89
100 歳以上	100	12	88	133	9	124	165	20	145
不 詳	641	388	253	1,793	1,096	697	466	295	171

資料 総務省 統計局 (国勢調査)

11 町丁目別世帯数および男女別人口

令和2年10月1日現在

町名	世帯数	人口		
		計	男	女
総数	176,967	401,558	188,931	212,627
石橋麻田町計	132	222	115	107
清風荘計	984	1,830	906	924
清風荘1丁目	690	1,253	651	602
清風荘2丁目	294	577	255	322
螢池東町計	1,793	3,191	1,462	1,729
螢池東町1丁目	386	626	289	337
螢池東町2丁目	438	770	349	421
螢池東町3丁目	430	811	372	439
螢池東町4丁目	539	984	452	532
螢池北町計	1,380	2,562	1,261	1,301
螢池北町1丁目	406	741	369	372
螢池北町2丁目	466	843	419	424
螢池北町3丁目	508	978	473	505
螢池中町計	1,255	2,157	1,006	1,151
螢池中町1丁目	329	637	304	333
螢池中町2丁目	496	844	394	450
螢池中町3丁目	232	345	137	208
螢池中町4丁目	198	331	171	160
螢池南町計	1,583	3,177	1,537	1,640
螢池南町1丁目	637	1,306	650	656
螢池南町2丁目	533	1,058	518	540
螢池南町3丁目	413	813	369	444
螢池西町計	1,400	2,481	1,255	1,226
螢池西町1丁目	830	1,692	828	864
螢池西町2丁目	570	789	427	362
螢池西町3丁目	-	-	-	-
南空港町計	-	-	-	-
箕輪計	1,056	2,199	1,135	1,064
箕輪1丁目	514	1,080	554	526
箕輪2丁目	452	932	478	454
箕輪3丁目	90	187	103	84
刀根山計	3,169	7,684	3,674	4,010
刀根山1丁目	413	1,051	486	565
刀根山2丁目	615	1,501	736	765
刀根山3丁目	404	848	419	429
刀根山4丁目	718	1,884	913	971
刀根山5丁目	155	416	198	218
刀根山6丁目	864	1,984	922	1,062
刀根山元町	732	1,635	786	849
待兼山町計	648	1,313	669	644
宮山町計	2,153	5,198	2,481	2,717
宮山町1丁目	361	935	438	497
宮山町2丁目	671	1,588	745	843
宮山町3丁目	454	1,082	529	553
宮山町4丁目	667	1,593	769	824
柴原町計	2,278	4,893	2,378	2,515
柴原町1丁目	422	1,064	500	564
柴原町2丁目	543	1,115	521	594
柴原町3丁目	409	797	397	400
柴原町4丁目	424	803	405	398
柴原町5丁目	480	1,114	555	559
桜の町計	2,274	5,468	2,635	2,833
桜の町1丁目	326	701	346	355
桜の町2丁目	209	434	198	236
桜の町3丁目	416	911	435	476
桜の町4丁目	182	451	213	238
桜の町5丁目	232	615	295	320
桜の町6丁目	642	1,618	785	833
桜の町7丁目	267	738	363	375

町名	世帯数	人口		
		計	男	女
春 日 町 計	2,611	6,369	2,863	3,506
春 日 町 1 丁 目	305	773	358	415
春 日 町 2 丁 目	437	1,069	509	560
春 日 町 3 丁 目	604	1,532	709	823
春 日 町 4 丁 目	468	965	394	571
春 日 町 5 丁 目	797	2,030	893	1,137
永 楽 荘 計	1,930	5,023	2,357	2,666
永 楽 荘 1 丁 目	640	1,606	758	848
永 楽 荘 2 丁 目	478	1,232	565	667
永 楽 荘 3 丁 目	384	1,076	523	553
永 楽 荘 4 丁 目	428	1,109	511	598
緑 丘 計	2,661	7,445	3,466	3,979
緑 丘 1 丁 目	564	1,576	744	832
緑 丘 2 丁 目	321	839	380	459
緑 丘 3 丁 目	771	2,183	1,029	1,154
緑 丘 4 丁 目	858	2,474	1,147	1,327
緑 丘 5 丁 目	147	373	166	207
北 緑 丘 計	2,350	5,599	2,505	3,094
北 緑 丘 1 丁 目	519	1,026	451	575
北 緑 丘 2 丁 目	1,401	3,523	1,558	1,965
北 緑 丘 3 丁 目	430	1,050	496	554
西 緑 丘 計	2,099	5,276	2,468	2,808
西 緑 丘 1 丁 目	843	1,852	860	992
西 緑 丘 2 丁 目	520	1,503	720	783
西 緑 丘 3 丁 目	736	1,921	888	1,033
向 丘 計	1,091	2,771	1,289	1,482
向 丘 1 丁 目	374	1,029	478	551
向 丘 2 丁 目	264	680	314	366
向 丘 3 丁 目	453	1,062	497	565
少 路 計	1,807	5,093	2,383	2,710
少 路 1 丁 目	612	1,675	773	902
少 路 2 丁 目	1,195	3,418	1,610	1,808
千 里 園 計	1,452	3,408	1,562	1,846
千 里 園 1 丁 目	483	1,114	525	589
千 里 園 2 丁 目	328	723	316	407
千 里 園 3 丁 目	641	1,571	721	850
本 町 計	4,821	10,526	4,871	5,655
本 町 1 丁 目	575	1,165	508	657
本 町 2 丁 目	592	1,232	579	653
本 町 3 丁 目	848	1,798	822	976
本 町 4 丁 目	502	1,172	542	630
本 町 5 丁 目	528	1,175	527	648
本 町 6 丁 目	573	1,295	618	677
本 町 7 丁 目	139	316	141	175
本 町 8 丁 目	305	679	317	362
本 町 9 丁 目	759	1,694	817	877
上 野 東 計	2,851	7,432	3,512	3,920
上 野 東 1 丁 目	1,278	3,302	1,538	1,764
上 野 東 2 丁 目	953	2,450	1,167	1,283
上 野 東 3 丁 目	620	1,680	807	873
上 野 西 計	2,901	7,140	3,363	3,777
上 野 西 1 丁 目	478	1,152	560	592
上 野 西 2 丁 目	825	2,087	963	1,124
上 野 西 3 丁 目	962	2,443	1,178	1,265
上 野 西 4 丁 目	636	1,458	662	796
上 野 坂 計	839	2,234	1,064	1,170
上 野 坂 1 丁 目	318	793	372	421
上 野 坂 2 丁 目	521	1,441	692	749
東 豊 中 町 計	6,979	16,553	7,581	8,972
東 豊 中 町 1 丁 目	724	1,825	861	964
東 豊 中 町 2 丁 目	730	1,789	824	965
東 豊 中 町 3 丁 目	399	1,039	494	545
東 豊 中 町 4 丁 目	595	1,407	623	784
東 豊 中 町 5 丁 目	2,343	4,657	2,114	2,543
東 豊 中 町 6 丁 目	2,188	5,836	2,665	3,171

町名	世帯数	人口		
		計	男	女
夕日丘計	1,209	2,952	1,413	1,539
夕日丘1丁目	285	719	338	381
夕日丘2丁目	591	1,415	673	742
夕日丘3丁目	333	818	402	416
東泉丘計	3,404	8,849	4,077	4,772
東泉丘1丁目	905	2,245	1,039	1,206
東泉丘2丁目	645	1,514	704	810
東泉丘3丁目	558	1,533	670	863
東泉丘4丁目	1,296	3,557	1,664	1,893
西泉丘計	2,114	5,849	2,754	3,095
西泉丘1丁目	656	1,719	812	907
西泉丘2丁目	761	2,119	1,006	1,113
西泉丘3丁目	697	2,011	936	1,075
旭丘計	2,084	5,326	2,474	2,852
熊野町計	2,390	5,938	2,797	3,141
熊野町1丁目	575	1,383	648	735
熊野町2丁目	335	827	396	431
熊野町3丁目	648	1,591	736	855
熊野町4丁目	832	2,137	1,017	1,120
赤阪1丁目	248	660	311	349
栗ヶ丘町	481	1,207	554	653
北桜塚計	1,607	3,935	1,846	2,089
北桜塚1丁目	106	212	102	110
北桜塚2丁目	424	1,035	495	540
北桜塚3丁目	474	1,206	561	645
北桜塚4丁目	603	1,482	688	794
中桜塚計	3,985	9,032	4,058	4,974
中桜塚1丁目	767	1,736	775	961
中桜塚2丁目	855	1,742	780	962
中桜塚3丁目	564	1,340	614	726
中桜塚4丁目	504	1,234	587	647
中桜塚5丁目	1,295	2,980	1,302	1,678
南桜塚計	2,907	7,021	3,307	3,714
南桜塚1丁目	902	2,090	971	1,119
南桜塚2丁目	716	1,886	872	1,014
南桜塚3丁目	633	1,386	660	726
南桜塚4丁目	656	1,659	804	855
岡町計	539	937	406	531
岡上の町計	1,268	2,723	1,265	1,458
岡上の町1丁目	441	958	446	512
岡上の町2丁目	358	781	354	427
岡上の町3丁目	121	279	131	148
岡上の町4丁目	348	705	334	371
立花町計	1,239	2,767	1,385	1,382
立花町1丁目	347	705	332	373
立花町2丁目	241	538	260	278
立花町3丁目	651	1,524	793	731
玉井町計	1,345	2,919	1,303	1,616
玉井町1丁目	265	481	201	280
玉井町2丁目	553	1,250	553	697
玉井町3丁目	267	633	300	333
玉井町4丁目	260	555	249	306
末広町計	1,162	2,245	1,022	1,223
末広町1丁目	296	627	270	357
末広町2丁目	371	645	312	333
末広町3丁目	495	973	440	533
岡町北計	1,306	2,431	1,139	1,292
岡町北1丁目	440	720	337	383
岡町北2丁目	472	1,026	476	550
岡町北3丁目	394	685	326	359
岡町南計	1,232	2,626	1,219	1,407
岡町南1丁目	376	766	337	429
岡町南2丁目	287	617	292	325
岡町南3丁目	569	1,243	590	653

町 名	世 帯 数	人 口		
		計	男	女
宝 山 町	636	1,618	748	870
山 ノ 上 町	567	1,398	668	730
走 井 計	495	1,194	567	627
走 井 1 丁 目	408	855	426	429
走 井 2 丁 目	43	209	80	129
走 井 3 丁 目	44	130	61	69
勝 部 計	241	587	268	319
勝 部 1 丁 目	136	338	145	193
勝 部 2 丁 目	56	141	66	75
勝 部 3 丁 目	49	108	57	51
原 田 中 計	128	372	179	193
原 田 中 1 丁 目	128	372	179	193
原 田 中 2 丁 目	-	-	-	-
原 田 南 計 ¹⁾	14	23	14	9
原 田 南 1 丁 目 ¹⁾	x	x	x	x
原 田 南 2 丁 目 ¹⁾	x	x	x	x
原 田 西 町	-	-	-	-
原 田 元 町 計	1,435	3,104	1,513	1,591
原 田 元 町 1 丁 目	534	1,227	614	613
原 田 元 町 2 丁 目	654	1,244	587	657
原 田 元 町 3 丁 目	247	633	312	321
曾 根 西 町 計	2,491	5,086	2,378	2,708
曾 根 西 町 1 丁 目	352	689	301	388
曾 根 西 町 2 丁 目	836	1,740	821	919
曾 根 西 町 3 丁 目	820	1,498	715	783
曾 根 西 町 4 丁 目	483	1,159	541	618
曾 根 東 町 計	2,876	6,155	2,779	3,376
曾 根 東 町 1 丁 目	597	1,193	510	683
曾 根 東 町 2 丁 目	703	1,650	767	883
曾 根 東 町 3 丁 目	248	457	176	281
曾 根 東 町 4 丁 目	169	422	209	213
曾 根 東 町 5 丁 目	528	1,073	486	587
曾 根 東 町 6 丁 目	631	1,360	631	729
曾 根 南 町 計	1,922	4,344	2,029	2,315
曾 根 南 町 1 丁 目	595	1,292	627	665
曾 根 南 町 2 丁 目	948	2,202	981	1,221
曾 根 南 町 3 丁 目	379	850	421	429
長 興 寺 北 計	1,311	3,127	1,506	1,621
長 興 寺 北 1 丁 目	243	624	301	323
長 興 寺 北 2 丁 目	309	763	365	398
長 興 寺 北 3 丁 目	759	1,740	840	900
長 興 寺 南 計	1,930	4,539	2,171	2,368
長 興 寺 南 1 丁 目	353	889	414	475
長 興 寺 南 2 丁 目	350	788	370	418
長 興 寺 南 3 丁 目	459	1,080	538	542
長 興 寺 南 4 丁 目	768	1,782	849	933
城 山 町 計	1,518	3,838	1,785	2,053
城 山 町 1 丁 目	715	1,923	901	1,022
城 山 町 2 丁 目	97	235	109	126
城 山 町 3 丁 目	612	1,447	660	787
城 山 町 4 丁 目	94	233	115	118
寺 内 計	3,228	6,909	3,234	3,675
寺 内 1 丁 目	1,333	3,097	1,480	1,617
寺 内 2 丁 目	1,895	3,812	1,754	2,058
東 寺 内 町	1,679	3,170	1,523	1,647
服 部 緑 地	9	28	15	13
広 田 町	-	-	-	-
若 竹 町 計	1,020	2,821	1,377	1,444
若 竹 町 1 丁 目	592	1,676	837	839
若 竹 町 2 丁 目	428	1,145	540	605
北 条 町 計	2,529	6,161	2,886	3,275
北 条 町 1 丁 目	922	2,225	1,057	1,168
北 条 町 2 丁 目	459	1,179	566	613
北 条 町 3 丁 目	487	1,105	518	587
北 条 町 4 丁 目	661	1,652	745	907

町 名	世 帯 数	人 口		
		計	男	女
小 曾 根 計	2,616	5,940	2,862	3,078
小 曾 根 1 丁 目	713	1,693	814	879
小 曾 根 2 丁 目	582	1,267	601	666
小 曾 根 3 丁 目	399	901	426	475
小 曾 根 4 丁 目	505	1,265	593	672
小 曾 根 5 丁 目	417	814	428	386
浜 計	1,650	3,668	1,787	1,881
浜 1 丁 目	1,052	2,276	1,120	1,156
浜 2 丁 目	242	521	239	282
浜 3 丁 目	340	817	397	420
浜 4 丁 目	16	54	31	23
稲 津 町 計	966	1,920	949	971
稲 津 町 1 丁 目	432	758	397	361
稲 津 町 2 丁 目	333	721	342	379
稲 津 町 3 丁 目	201	441	210	231
服 部 南 町 計	1,395	2,580	1,263	1,317
服 部 南 町 1 丁 目	232	409	211	198
服 部 南 町 2 丁 目	336	666	303	363
服 部 南 町 3 丁 目	427	664	352	312
服 部 南 町 4 丁 目	175	361	161	200
服 部 南 町 5 丁 目	225	480	236	244
服 部 本 町 計	1,968	3,976	1,895	2,081
服 部 本 町 1 丁 目	362	661	324	337
服 部 本 町 2 丁 目	269	537	261	276
服 部 本 町 3 丁 目	410	838	393	445
服 部 本 町 4 丁 目	276	499	242	257
服 部 本 町 5 丁 目	651	1,441	675	766
服 部 元 町 計	776	1,375	640	735
服 部 元 町 1 丁 目	177	324	152	172
服 部 元 町 2 丁 目	599	1,051	488	563
服 部 豊 町 計	1,818	3,585	1,722	1,863
服 部 豊 町 1 丁 目	820	1,534	757	777
服 部 豊 町 2 丁 目	998	2,051	965	1,086
服 部 西 町 計	2,375	4,256	2,079	2,177
服 部 西 町 1 丁 目	722	1,234	600	634
服 部 西 町 2 丁 目	774	1,316	650	666
服 部 西 町 3 丁 目	664	1,227	596	631
服 部 西 町 4 丁 目	215	479	233	246
服 部 西 町 5 丁 目 ²⁾	x	x	x	x
服 部 寿 町 計	1,654	3,582	1,811	1,771
服 部 寿 町 1 丁 目	621	1,187	578	609
服 部 寿 町 2 丁 目	585	1,237	652	585
服 部 寿 町 3 丁 目	435	1,113	558	555
服 部 寿 町 4 丁 目 ²⁾	13	45	23	22
服 部 寿 町 5 丁 目 ²⁾	x	x	x	x
穂 積 計	558	1,054	555	499
穂 積 1 丁 目	348	632	344	288
穂 積 2 丁 目	210	422	211	211
利 倉 東 計	858	2,148	1,056	1,092
利 倉 東 1 丁 目	777	1,998	967	1,031
利 倉 東 2 丁 目	81	150	89	61
利 倉 計	494	1,194	588	606
利 倉 1 丁 目	197	472	234	238
利 倉 2 丁 目	153	356	179	177
利 倉 3 丁 目	144	366	175	191
利 倉 西 計	1,438	3,378	1,627	1,751
利 倉 西 1 丁 目	420	1,032	508	524
利 倉 西 2 丁 目	1,018	2,346	1,119	1,227
上 津 島 計	1,151	2,630	1,323	1,307
上 津 島 1 丁 目	239	495	222	273
上 津 島 2 丁 目	703	1,643	839	804
上 津 島 3 丁 目	209	492	262	230
今 在 家 町	166	368	187	181

町 名	世 帯 数	人 口		
		計	男	女
名 神 口 計	95	186	98	88
名 神 口 1 丁 目	23	34	24	10
名 神 口 2 丁 目	-	-	-	-
名 神 口 3 丁 目	72	152	74	78
豊 南 町 東 計	1,075	3,118	1,465	1,653
豊 南 町 東 1 丁 目	59	430	173	257
豊 南 町 東 2 丁 目	305	1,062	494	568
豊 南 町 東 3 丁 目	471	1,051	524	527
豊 南 町 東 4 丁 目	240	575	274	301
豊 南 町 南 計	1,305	2,790	1,372	1,418
豊 南 町 南 1 丁 目	327	644	295	349
豊 南 町 南 2 丁 目	217	490	238	252
豊 南 町 南 3 丁 目	117	259	124	135
豊 南 町 南 4 丁 目	215	514	251	263
豊 南 町 南 5 丁 目	241	433	232	201
豊 南 町 南 6 丁 目	188	450	232	218
豊 南 町 西 計	2,011	4,208	2,026	2,182
豊 南 町 西 1 丁 目	527	1,091	542	549
豊 南 町 西 2 丁 目	377	765	338	427
豊 南 町 西 3 丁 目	444	965	462	503
豊 南 町 西 4 丁 目	386	814	391	423
豊 南 町 西 5 丁 目	277	573	293	280
野 田 町 計	826	1,476	701	775
庄 内 東 町 計	2,200	4,045	1,976	2,069
庄 内 東 町 1 丁 目	500	867	398	469
庄 内 東 町 2 丁 目	262	302	158	144
庄 内 東 町 3 丁 目	499	1,101	560	541
庄 内 東 町 4 丁 目	285	526	252	274
庄 内 東 町 5 丁 目	216	382	189	193
庄 内 東 町 6 丁 目	438	867	419	448
庄 内 西 町 計	2,091	3,802	1,831	1,971
庄 内 西 町 1 丁 目	160	241	135	106
庄 内 西 町 2 丁 目	743	1,298	646	652
庄 内 西 町 3 丁 目	410	665	333	332
庄 内 西 町 4 丁 目	426	926	408	518
庄 内 西 町 5 丁 目	352	672	309	363
庄 内 幸 町 計	3,674	7,041	3,405	3,636
庄 内 幸 町 1 丁 目	468	1,032	472	560
庄 内 幸 町 2 丁 目	1,209	2,314	1,135	1,179
庄 内 幸 町 3 丁 目	1,137	1,981	998	983
庄 内 幸 町 4 丁 目	593	1,150	538	612
庄 内 幸 町 5 丁 目	267	564	262	302
庄 内 栄 町 計	2,498	4,958	2,442	2,516
庄 内 栄 町 1 丁 目	535	1,011	502	509
庄 内 栄 町 2 丁 目	492	1,010	474	536
庄 内 栄 町 3 丁 目	722	1,450	727	723
庄 内 栄 町 4 丁 目	499	964	497	467
庄 内 栄 町 5 丁 目	250	523	242	281
庄 内 宝 町 計	566	1,400	684	716
庄 内 宝 町 1 丁 目	281	697	337	360
庄 内 宝 町 2 丁 目	197	476	231	245
庄 内 宝 町 3 丁 目	88	227	116	111
庄 本 町 計	801	1,890	940	950
庄 本 町 1 丁 目	227	548	272	276
庄 本 町 2 丁 目	219	546	271	275
庄 本 町 3 丁 目	249	607	291	316
庄 本 町 4 丁 目	106	189	106	83
島 江 町 計	1,207	2,506	1,154	1,352
島 江 町 1 丁 目	697	1,480	657	823
島 江 町 2 丁 目	510	1,026	497	529
大 黒 町 計	1,631	3,364	1,605	1,759
大 黒 町 1 丁 目	512	1,119	504	615
大 黒 町 2 丁 目	476	1,030	476	554
大 黒 町 3 丁 目	643	1,215	625	590

町 名	世 帯 数	人 口		
		計	男	女
三 和 町 計	1,413	3,245	1,526	1,719
三 和 町 1 丁 目	176	272	113	159
三 和 町 2 丁 目	745	1,810	872	938
三 和 町 3 丁 目	236	551	249	302
三 和 町 4 丁 目	256	612	292	320
日 出 町 計	215	441	216	225
日 出 町 1 丁 目	140	299	141	158
日 出 町 2 丁 目	75	142	75	67
神 州 町 計	16	34	17	17
三 国 町 計	918	1,678	800	878
三 国 1 丁 目	378	622	323	299
三 国 2 丁 目	540	1,056	477	579
千 成 町 計	831	1,643	808	835
千 成 町 1 丁 目	257	560	276	284
千 成 町 2 丁 目	291	568	265	303
千 成 町 3 丁 目	283	515	267	248
大 島 町 計	1,212	2,582	1,255	1,327
大 島 町 1 丁 目	623	1,335	643	692
大 島 町 2 丁 目	414	841	422	419
大 島 町 3 丁 目	175	406	190	216
二 葉 町 計	743	1,684	807	877
二 葉 町 1 丁 目	586	1,244	610	634
二 葉 町 2 丁 目	157	440	197	243
二 葉 町 3 丁 目	-	-	-	-
新 千 里 北 町 計	3,250	7,265	3,201	4,064
新 千 里 北 町 1 丁 目	923	1,966	870	1,096
新 千 里 北 町 2 丁 目	1,175	2,826	1,254	1,572
新 千 里 北 町 3 丁 目	1,152	2,473	1,077	1,396
新 千 里 東 町 計	4,337	9,867	4,382	5,485
新 千 里 東 町 1 丁 目	803	2,334	1,022	1,312
新 千 里 東 町 2 丁 目	2,282	4,525	2,033	2,492
新 千 里 東 町 3 丁 目	1,252	3,008	1,327	1,681
新 千 里 西 町 計	3,343	8,409	3,799	4,610
新 千 里 西 町 1 丁 目	766	1,954	903	1,051
新 千 里 西 町 2 丁 目	1,807	4,865	2,162	2,703
新 千 里 西 町 3 丁 目	770	1,590	734	856
新 千 里 南 町 計	4,507	10,638	4,793	5,845
新 千 里 南 町 1 丁 目	1,024	2,418	1,076	1,342
新 千 里 南 町 2 丁 目	1,591	3,596	1,644	1,952
新 千 里 南 町 3 丁 目	1,892	4,624	2,073	2,551
上 新 田 計	8,541	20,864	9,730	11,134
上 新 田 1 丁 目	2,659	6,696	3,132	3,564
上 新 田 2 丁 目	2,016	4,931	2,362	2,569
上 新 田 3 丁 目	1,056	2,620	1,188	1,432
上 新 田 4 丁 目	2,810	6,617	3,048	3,569

資 料 総務省 統計局 (国勢調査)

注1) 「原田南」は町全域のみ表章。

注2) 「服部西町5丁目」と「服部寿町5丁目」は「服部寿町4丁目」と合算して表章。

12 小学校区別世帯数・年齢(5歳階級)別人口

令和2年4月1日時点の小学校区をもとに本市で独自集計したものである。

		令和2年10月1日現在																			
小学校区	世帯数	人口総数	年齢(5歳階級)																	別人口	
			0～4歳	5～9歳	10～14歳	15～19歳	20～24歳	25～29歳	30～34歳	35～39歳	40～44歳	45～49歳	50～54歳	55～59歳	60～64歳	65～69歳	70～74歳	75～79歳	80～84歳	85歳以上	年齢不詳
総数	176,967	401,558	17,622	18,841	18,453	18,441	19,734	18,907	21,460	24,751	28,012	33,511	29,858	25,447	20,676	21,417	26,762	22,340	17,392	17,468	466
克明小学校区	5,219	10,597	370	337	370	393	581	606	644	568	664	915	801	727	567	596	780	587	504	572	15
桜塚小学校区	4,305	9,699	440	460	453	479	463	517	553	630	650	843	748	592	502	508	639	499	337	363	23
大池小学校区	6,273	13,934	611	629	628	598	673	684	808	905	910	1,072	1,095	944	793	769	941	692	560	588	34
螢池小学校区	5,618	10,377	318	312	309	448	957	838	559	585	630	765	816	642	515	548	760	597	414	336	28
桜井谷小学校区 ¹⁾	4,854	10,869	426	496	531	721	926	588	529	598	688	910	770	637	548	520	629	565	411	370	6
熊野田小学校区	4,351	10,856	493	594	568	571	549	434	574	677	786	866	863	721	568	535	705	576	406	367	3
中豊島小学校区	5,835	12,471	659	513	412	467	564	716	861	896	880	905	922	839	711	716	818	618	452	512	10
豊島小学校区	6,720	12,868	487	471	444	398	660	848	876	810	852	1,046	882	739	591	741	994	807	661	534	27
原田小学校区 ²⁾	5,357	11,383	542	488	379	376	500	623	745	778	760	877	768	690	595	681	805	664	516	566	30
小曾根小学校区	2,988	6,658	272	237	265	271	356	459	439	398	411	569	510	433	346	333	460	410	272	214	3
豊南小学校区	2,825	6,011	297	221	209	197	234	322	395	389	385	397	404	369	342	335	478	397	355	275	10
上野小学校区	6,079	15,642	665	875	968	957	766	548	663	877	1,126	1,337	1,200	1,055	900	855	982	745	551	565	7
南桜塚小学校区	5,315	12,369	516	689	735	714	560	503	591	757	988	1,153	932	796	629	595	737	598	427	444	5
新田小学校区	4,675	11,627	730	782	664	551	510	489	699	1,004	954	1,083	861	709	524	519	630	418	265	220	15
庄内小学校区	3,839	7,207	198	178	173	237	286	393	372	386	399	560	525	490	452	530	617	574	406	418	13
庄内南小学校区 ³⁾	3,199	6,518	159	203	202	223	246	245	266	292	348	440	486	401	399	469	686	593	468	377	15
庄内西小学校区	2,847	6,324	200	204	190	230	295	352	343	299	316	476	469	398	323	368	489	451	464	443	14
野田小学校区	4,952	9,157	232	225	240	326	495	575	544	463	540	709	675	589	488	568	719	664	555	532	18
島田小学校区	3,045	6,342	174	171	188	216	304	342	313	293	345	467	463	441	338	413	507	497	417	441	12
千成小学校区 ³⁾	3,032	6,393	218	210	238	270	341	348	372	352	389	517	520	474	318	365	473	413	312	255	8
北丘小学校区	3,250	7,265	361	369	284	243	219	170	275	432	519	542	500	465	406	361	518	519	580	500	2
東丘小学校区	4,337	9,867	423	547	453	391	250	225	298	554	722	873	753	593	532	521	652	694	632	749	5
東豊中小小学校区	3,482	7,785	306	386	385	310	343	263	305	474	585	664	608	461	366	427	594	558	418	325	7
豊島西小学校区 ²⁾	3,286	7,627	286	326	324	354	388	407	407	449	485	631	534	468	381	466	604	467	327	305	18
西丘小学校区	3,343	8,409	389	559	558	391	275	188	258	480	730	784	689	502	385	347	468	437	439	517	13
高川小学校区	2,844	7,055	314	231	196	253	368	460	485	412	398	498	516	359	279	345	485	507	433	510	6
刀根山小学校区 ¹⁾	7,035	15,097	529	633	695	832	1,300	817	779	783	1,043	1,170	1,044	968	858	751	960	762	564	586	23
南丘小学校区	4,507	10,638	635	641	483	435	341	283	569	773	772	844	762	580	414	495	695	706	653	555	2
豊島北小学校区	4,826	10,601	454	385	456	483	536	551	610	618	667	887	863	738	540	600	704	600	466	432	11
泉丘小学校区	3,547	9,251	433	496	586	577	379	367	408	552	707	896	725	572	456	464	562	398	280	386	7
少路小学校区	4,281	11,542	429	687	804	812	599	379	413	553	853	1,045	1,015	865	669	531	626	499	382	376	5
野畑小学校区	4,516	11,292	478	528	608	657	613	439	520	638	715	989	851	797	620	653	726	596	435	422	7
東豊台小学校区	3,497	8,768	366	496	550	457	396	275	307	449	677	769	686	629	484	466	544	458	354	402	3
箕輪小学校区	3,296	7,503	372	254	270	344	431	469	485	471	477	637	482	439	348	387	480	421	313	396	27
北条小学校区	3,549	8,982	383	489	497	446	416	368	413	511	664	818	648	535	434	429	637	496	376	419	3
寺内小学校区 ⁴⁾	4,907	10,079	586	472	382	312	358	663	829	920	866	912	725	661	440	495	491	403	261	298	5
緑地小学校区 ⁴⁾	4,668	11,083	523	646	597	489	495	511	609	758	893	1,004	800	667	527	602	682	545	382	345	8
桜井谷東小学校区	5,709	14,596	951	1,053	868	752	608	612	906	1,168	1,258	1,382	1,004	799	631	587	672	557	394	389	5
東泉丘小学校区 ⁴⁾	4,064	10,801	692	586	577	556	475	406	651	801	811	921	760	681	592	534	580	406	314	451	7
北緑丘小学校区	2,829	6,778	245	279	260	290	279	231	268	334	448	521	463	408	407	529	651	536	290	339	-
新田南小学校区	3,866	9,237	460	483	454	414	399	393	519	664	701	817	720	574	458	463	582	410	346	374	6

資料 総務部 行政総務課 (国勢調査)

注1) 桜井谷小学校区に刀根山小学校区である待兼山町1番すべてを組み入れた。
 注2) 原田小学校区に豊島西小学校区である原田西町すべてを組み入れた。
 注3) 千成小学校区に庄内南小学校区である三和町3丁目3番すべてを組み入れた。
 注4) 東泉丘小学校区に緑地小学校区および寺内小学校区である服部緑地すべてを組み入れた。

13 年齢(5歳階級)別、配偶関係男女別15歳以上人口

令和2年10月1日現在

区 分		総 数	未 婚	有 配 偶	死 別 ・ 離 別	不 詳
男	15 歳 以 上 総 数	158,472	44,401	96,622	8,724	8,725
	15 ～ 19 歳	9,314	9,246	22	2	44
	20 ～ 24 歳	9,652	8,698	364	6	584
	25 ～ 29 歳	8,990	5,420	2,636	54	880
	30 ～ 34 歳	10,215	3,521	5,883	100	711
	35 ～ 39 歳	12,009	2,879	8,237	223	670
	40 ～ 44 歳	13,289	2,844	9,415	297	733
	45 ～ 49 歳	16,023	3,471	11,092	578	882
	50 ～ 54 歳	14,270	2,724	9,959	717	870
	55 ～ 59 歳	12,042	1,858	8,751	754	679
	60 ～ 64 歳	9,823	1,195	7,464	713	451
	65 ～ 69 歳	9,910	1,043	7,406	937	524
	70 ～ 74 歳	11,952	919	9,222	1,241	570
	75 ～ 79 歳	9,087	368	7,295	1,072	352
	80 ～ 84 歳	6,745	146	5,411	917	271
	85 歳 以 上 年 齢 (不 詳)	4,858 293	69 -	3,465 -	1,113 -	211 293
	女	15 歳 以 上 総 数	180,768	43,318	99,828	29,339
15 ～ 19 歳		9,042	8,955	28	5	54
20 ～ 24 歳		10,001	8,923	525	24	529
25 ～ 29 歳		9,880	5,549	3,625	108	598
30 ～ 34 歳		11,191	3,300	7,181	282	428
35 ～ 39 歳		12,690	2,566	9,195	456	473
40 ～ 44 歳		14,643	2,666	10,704	765	508
45 ～ 49 歳		17,365	2,926	12,347	1,422	670
50 ～ 54 歳		15,448	2,425	10,721	1,721	581
55 ～ 59 歳		13,276	1,760	9,176	1,838	502
60 ～ 64 歳		10,698	1,023	7,480	1,808	387
65 ～ 69 歳		11,275	800	7,698	2,378	399
70 ～ 74 歳		14,373	926	9,090	3,734	623
75 ～ 79 歳		12,539	670	6,694	4,458	717
80 ～ 84 歳		9,425	456	3,727	4,524	718
85 歳 以 上 年 齢 (不 詳)		8,751 171	373 -	1,637 -	5,816 -	925 171

資料 総務省 統計局 (国勢調査)

14 在学か否かの別・最終卒業学校の種類、年齢(5歳階級)、男女別15歳以上人口

各年10月1日現在

区 分	総 数 ¹⁾	卒 業 者					在 学 者	未 就 学 者
		総 数 ²⁾	小 学 校・ 中 学 校	高 校・旧 中	短 大・高 専	大 学・ 大 学 院		
平成 22 年	334,814	308,243	29,113	96,684	45,705	79,444	26,084	461
令和 2 年	346,176	317,993	23,667	88,285	46,751	98,492	27,817	363
15 ~ 19 歳	18,441	1,276	189	1,087	-	-	17,154	8
20 ~ 24 歳	19,734	10,264	268	3,028	1,538	3,282	9,462	8
25 ~ 29 歳	18,907	18,319	394	2,837	2,151	8,622	586	2
30 ~ 34 歳	21,460	21,214	576	3,410	2,802	9,828	233	13
35 ~ 39 歳	24,751	24,621	670	4,366	3,783	10,566	122	8
40 ~ 44 歳	28,012	27,941	741	5,206	5,516	10,774	61	10
45 ~ 49 歳	33,511	33,426	1,151	7,934	7,328	10,728	62	23
50 ~ 54 歳	29,858	29,793	1,144	7,941	6,385	9,190	46	19
55 ~ 59 歳	25,447	25,385	815	7,394	5,088	8,202	44	18
60 ~ 64 歳	20,676	20,641	797	5,951	3,531	7,544	22	13
65 ~ 69 歳	21,417	21,377	1,821	7,438	2,772	6,203	10	30
70 ~ 74 歳	26,762	26,710	3,539	10,127	2,605	5,862	9	43
75 ~ 79 歳	22,340	22,272	4,341	8,323	1,505	3,510	5	63
80 ~ 84 歳	17,392	17,350	3,756	6,622	866	2,310	1	41
85 歳 以 上	17,468	17,404	3,465	6,621	881	1,871	-	64
男	160,409	145,889	10,596	37,327	9,240	59,881	14,369	149
15 ~ 19 歳	9,332	766	118	648	-	-	8,558	6
20 ~ 24 歳	9,690	4,573	160	1,553	387	1,370	5,113	4
25 ~ 29 歳	9,007	8,621	215	1,503	610	4,111	386	-
30 ~ 34 歳	10,258	10,121	293	1,692	756	5,046	132	5
35 ~ 39 歳	12,043	11,968	396	2,231	967	5,704	70	5
40 ~ 44 歳	13,338	13,301	450	2,694	1,219	6,028	30	7
45 ~ 49 歳	16,093	16,064	741	3,937	1,537	6,574	24	5
50 ~ 54 歳	14,337	14,310	723	3,680	1,224	5,961	15	12
55 ~ 59 歳	12,111	12,089	459	3,199	861	5,524	14	8
60 ~ 64 歳	9,908	9,890	417	2,531	430	5,069	12	6
65 ~ 69 歳	10,037	10,012	878	2,938	369	4,288	8	17
70 ~ 74 歳	12,154	12,136	1,582	3,866	360	4,283	4	14
75 ~ 79 歳	9,346	9,312	1,746	2,919	218	2,648	3	31
80 ~ 84 歳	7,134	7,120	1,370	2,322	113	1,832	-	14
85 歳 以 上	5,621	5,606	1,048	1,614	189	1,443	-	15
女	185,767	185,767	13,071	50,958	37,511	38,611	13,448	214
15 ~ 19 歳	9,109	9,109	71	439	-	-	8,596	2
20 ~ 24 歳	10,044	10,044	108	1,475	1,151	1,912	4,349	4
25 ~ 29 歳	9,900	9,900	179	1,334	1,541	4,511	200	2
30 ~ 34 歳	11,202	11,202	283	1,718	2,046	4,782	101	8
35 ~ 39 歳	12,708	12,708	274	2,135	2,816	4,862	52	3
40 ~ 44 歳	14,674	14,674	291	2,512	4,297	4,746	31	3
45 ~ 49 歳	17,418	17,418	410	3,997	5,791	4,154	38	18
50 ~ 54 歳	15,521	15,521	421	4,261	5,161	3,229	31	7
55 ~ 59 歳	13,336	13,336	1,122	4,195	4,227	2,678	30	10
60 ~ 64 歳	10,768	10,768	380	3,420	3,101	2,475	10	7
65 ~ 69 歳	11,380	11,380	943	4,500	2,403	1,915	2	13
70 ~ 74 歳	14,608	14,608	1,957	6,261	2,245	1,579	5	29
75 ~ 79 歳	12,994	12,994	2,595	5,404	1,287	862	2	32
80 ~ 84 歳	10,258	10,258	2,386	4,300	753	478	1	27
85 歳 以 上	11,847	11,847	2,417	5,007	692	428	-	49

資 料 総務省 統計局 (国勢調査)

注) 10年ごとの大規模調査の項目である。

注1) 在学か否かの別「不詳」を含む。

注2) 最終卒業学校の種類「不詳」を含む。

15 在学学校・未就学の種類、男女別在学者数および未就学者数

各年10月1日現在

区 分	在 学 者					未 就 学 者			
	総 数 ¹⁾	小 学 校・ 中 学 校	高 校	短大・高専	大 学・ 大 学 院	総 数 ¹⁾	幼 稚 園	保 育 園・ 保 育 所	そ の 他
平 成 22 年	57,577	33,369	10,504	1,923	11,714	22,842	6,280	4,431	12,131
男	30,180	17,174	5,338	696	6,942	11,743	3,122	2,361	6,260
女	27,397	16,195	5,166	1,227	4,772	11,099	3,158	2,070	5,871
令 和 2 年	59,387	33,367	10,628	1,480	13,909	23,624	4,405	7,910	11,307
男	30,553	17,115	5,324	527	7,586	12,151	2,253	4,145	5,751
女	28,834	16,252	5,304	953	6,323	11,473	2,152	3,765	5,556

資 料 総務省 統計局 (国勢調査)

注) 10年ごとの大規模調査の項目である。

注1) 在学者、未就学者「不詳」を含む。

16 職業大分類および男女別15歳以上就業者数

各年10月1日現在

区 分	平成 22 年	平成 27 年	令和 2 年
総 数	172,729	175,364	172,614
A 管 理 的 職 業 従 事 者	5,682	5,497	4,393
B 専 門 的 ・ 技 術 的 職 業 従 事 者	27,765	32,195	35,576
C 事 務 従 事 者	36,715	38,359	40,466
D 販 売 従 事 者	30,519	29,948	28,326
E サ ー ビ ス 職 業 従 事 者	20,593	20,544	20,528
F 保 安 職 業 従 事 者	2,002	2,152	2,250
G 農 林 漁 業 従 事 者	482	462	486
H 生 産 工 程 従 事 者	15,853	14,451	13,994
I 輸 送 ・ 機 械 運 転 従 事 者	4,254	4,187	4,046
J 建 設 ・ 採 掘 従 事 者	6,129	5,867	5,708
K 運 搬 ・ 清 掃 ・ 包 装 等 従 事 者	9,618	10,257	11,213
L 分 類 不 能 の 職 業	13,117	11,445	5,628
男 子 計	99,146	98,631	93,069
A 管 理 的 職 業 従 事 者	4,897	4,488	3,602
B 専 門 的 ・ 技 術 的 職 業 従 事 者	15,578	17,860	19,024
C 事 務 従 事 者	14,062	14,402	14,618
D 販 売 従 事 者	20,574	20,056	18,236
E サ ー ビ ス 職 業 従 事 者	7,394	7,111	6,851
F 保 安 職 業 従 事 者	1,861	2,029	2,068
G 農 林 漁 業 従 事 者	403	367	367
H 生 産 工 程 従 事 者	11,846	10,618	9,941
I 輸 送 ・ 機 械 運 転 従 事 者	4,147	4,054	3,888
J 建 設 ・ 採 掘 従 事 者	6,050	5,754	5,561
K 運 搬 ・ 清 掃 ・ 包 装 等 従 事 者	5,218	5,537	6,130
L 分 類 不 能 の 職 業	7,116	6,355	2,783
女 子 計	73,583	76,733	79,545
A 管 理 的 職 業 従 事 者	785	1,009	791
B 専 門 的 ・ 技 術 的 職 業 従 事 者	12,187	14,335	16,552
C 事 務 従 事 者	22,653	23,957	25,848
D 販 売 従 事 者	9,945	9,892	10,090
E サ ー ビ ス 職 業 従 事 者	13,199	13,433	13,677
F 保 安 職 業 従 事 者	141	123	182
G 農 林 漁 業 従 事 者	79	95	119
H 生 産 工 程 従 事 者	4,007	3,833	4,053
I 輸 送 ・ 機 械 運 転 従 事 者	107	133	158
J 建 設 ・ 採 掘 従 事 者	79	113	147
K 運 搬 ・ 清 掃 ・ 包 装 等 従 事 者	4,400	4,720	5,083
L 分 類 不 能 の 職 業	6,001	5,090	2,845

資料 総務省 統計局 (国勢調査)

17 産業大分類、男女別15歳以上就業者数

各年10月1日現在

区 分		平成 22 年	平成 27 年	令和 2 年
総	数	172,729	175,364	172,614
第	1 次 産 業	404	426	466
	A 農 業 , 林 業	401	424	461
	う ち 農 業	386	421	457
	B 漁 業	3	2	5
第	2 次 産 業	33,040	34,250	31,970
	C 鉱 業 , 採 石 業 , 砂 利 採 取 業	-	2	10
	D 建 設 業	11,086	10,713	10,372
	E 製 造 業	21,954	23,535	21,588
第	3 次 産 業	125,838	128,117	134,056
	F 電 気 ・ ガ ス ・ 熱 供 給 ・ 水 道 業	728	818	831
	G 情 報 通 信 業	6,024	6,307	7,092
	H 運 輸 業 , 郵 便 業	8,685	8,261	8,566
	I 卸 売 業 , 小 売 業	32,447	29,530	29,714
	J 金 融 業 , 保 険 業	6,564	6,589	5,974
	K 不 動 産 業 , 物 品 賃 貸 業	6,212	6,419	6,725
	L 学 術 研 究 , 専 門 ・ 技 術 サ ー ビ ス 業	7,411	7,482	8,268
	M 宿 泊 業 , 飲 食 サ ー ビ ス 業	10,545	10,187	9,730
	N 生 活 関 連 サ ー ビ ス 業 , 娯 楽 業	6,327	6,189	5,698
	O 教 育 , 学 習 支 援 業	8,860	9,847	10,803
	P 医 療 , 福 祉	17,898	21,084	23,452
	Q 複 合 サ ー ビ ス 事 業	363	549	532
	R サ ー ビ ス 業 (他 に 分 類 さ れ な い も の)	10,613	11,284	12,578
	S 公 務 (他 に 分 類 さ れ る も の を 除 く)	3,161	3,571	4,093
	T 分 類 不 能 の 産 業 ¹⁾	13,447	12,571	6,122
男	子 計	99,146	98,631	93,069
第	1 次 産 業	316	329	326
	A 農 業 , 林 業	313	327	323
	う ち 農 業	303	325	321
	B 漁 業	3	2	3
第	2 次 産 業	25,819	26,474	24,258
	C 鉱 業 , 採 石 業 , 砂 利 採 取 業	-	2	9
	D 建 設 業	9,442	9,047	8,534
	E 製 造 業	16,377	17,425	15,715

区 分		平成 22 年	平成 27 年	令和 2 年
第 3 次 産 業		65,779	65,121	65,560
F 電 気 ・ ガ ス ・ 熱 供 給 ・ 水 道 業		642	683	702
G 情 報 通 信 業		4,425	4,722	5,143
H 運 輸 業 ， 郵 便 業		6,798	6,576	6,402
I 卸 売 業 ， 小 売 業		17,843	15,586	15,181
J 金 融 業 ， 保 険 業		2,944	3,018	2,582
K 不 動 産 業 ， 物 品 賃 貸 業		3,842	3,958	3,944
L 学 術 研 究 ， 専 門 ・ 技 術 サ ー ビ ス 業		4,915	4,823	5,004
M 宿 泊 業 ， 飲 食 サ ー ビ ス 業		4,406	4,153	3,905
N 生 活 関 連 サ ー ビ ス 業 ， 娯 楽 業		2,698	2,580	2,423
O 教 育 ， 学 習 支 援 業		3,812	4,177	4,452
P 医 療 ， 福 祉		4,895	5,851	6,246
Q 複 合 サ ー ビ ス 事 業		181	328	307
R サ ー ビ ス 業 (他 に 分 類 さ れ な い も の)		6,293	6,477	6,952
S 公 務 (他 に 分 類 さ れ る も の を 除 く)		2,085	2,189	2,317
T 分 類 不 能 の 産 業 ¹⁾		7,232	6,707	2,925
女 子 計		73,583	76,733	79,545
第 1 次 産 業		88	97	140
A 農 業 ， 林 業		88	97	138
う ち 農 業		83	96	136
B 漁 業		-	-	2
第 2 次 産 業		7,221	7,776	7,712
C 鉱 業 ， 採 石 業 ， 砂 利 採 取 業		-	-	1
D 建 設 業		1,644	1,666	1,838
E 製 造 業		5,577	6,110	5,873
第 3 次 産 業		60,059	62,996	68,496
F 電 気 ・ ガ ス ・ 熱 供 給 ・ 水 道 業		86	135	129
G 情 報 通 信 業		1,599	1,585	1,949
H 運 輸 業 ， 郵 便 業		1,887	1,685	2,164
I 卸 売 業 ， 小 売 業		14,604	13,944	14,533
J 金 融 業 ， 保 険 業		3,620	3,571	3,392
K 不 動 産 業 ， 物 品 賃 貸 業		2,370	2,461	2,781
L 学 術 研 究 ， 専 門 ・ 技 術 サ ー ビ ス 業		2,496	2,659	3,264
M 宿 泊 業 ， 飲 食 サ ー ビ ス 業		6,139	6,034	5,825
N 生 活 関 連 サ ー ビ ス 業 ， 娯 楽 業		3,629	3,609	3,275
O 教 育 ， 学 習 支 援 業		5,048	5,670	6,351
P 医 療 ， 福 祉		13,003	15,233	17,206
Q 複 合 サ ー ビ ス 事 業		182	221	225
R サ ー ビ ス 業 (他 に 分 類 さ れ な い も の)		4,320	4,807	5,626
S 公 務 (他 に 分 類 さ れ る も の を 除 く)		1,076	1,382	1,776
T 分 類 不 能 の 産 業 ¹⁾		6,215	5,864	3,197

資 料 総 務 省 統 計 局 (国 勢 調 査)

注1) 「T 分類不能の産業」は、総数には含むが第3次産業の計には含まない。

18 産業、従業上の地位、男女別15歳以上就業者数

各年10月1日現在

区 分	総 数				男				女			
	総 数、 不 詳 含 む	雇 用 者、 役 員 含 む	自 営 業 主、 家 庭 内 職 者 含 む	家 族 従 業 者	総 数、 不 詳 含 む	雇 用 者、 役 員 含 む	自 営 業 主、 家 庭 内 職 者 含 む	家 族 従 業 者	総 数、 不 詳 含 む	雇 用 者、 役 員 含 む	自 営 業 主、 家 庭 内 職 者 含 む	家 族 従 業 者
平成22年	172,729	145,873	14,606	3,775	99,146	82,842	10,912	700	73,583	63,031	3,694	3,075
平成27年	183,818	150,131	13,685	3,094	103,684	83,018	10,005	555	80,134	67,113	3,680	2,539
令和2年	175,966	153,837	12,774	2,651	94,959	81,671	9,082	426	81,007	72,166	3,692	2,225
第1次産業	467	233	171	61	327	161	152	12	140	72	19	49
A 農業，林業	462	228	171	61	324	158	152	12	138	70	19	49
B 漁業	5	5	-	-	3	3	-	-	2	2	-	-
第2次産業	32,201	28,775	2,572	392	24,447	21,602	2,348	119	7,754	7,173	224	273
C 鉱業，採石業，砂利採取業	10	10	-	-	9	9	-	-	1	1	-	-
D 建設業	10,468	8,124	1,908	244	8,620	6,483	1,890	75	1,848	1,641	18	169
E 製造業	21,723	20,641	664	148	15,818	15,110	458	44	5,905	5,531	206	104
第3次産業	134,722	121,978	9,406	2,006	65,934	58,644	6,257	285	68,788	63,334	3,149	1,721
F 電気・ガス・熱供給・水道業	832	828	1	1	702	701	1	-	130	127	-	1
G 情報通信業	7,109	6,681	367	27	5,155	4,866	259	6	1,954	1,815	108	21
H 運輸業，郵便業	8,633	8,097	380	22	6,461	5,970	369	4	2,172	2,127	11	18
I 卸売業，小売業	29,845	27,882	1,275	426	15,249	14,132	903	78	14,596	13,750	372	348
J 金融業，保険業	5,998	5,861	82	7	2,592	2,511	60	1	3,406	3,350	22	6
K 不動産業，物品賃貸業	6,753	5,659	821	217	3,964	3,356	520	48	2,789	2,303	301	169
L 学術研究，専門・技術サービス業	8,303	6,322	1,684	227	5,027	3,754	1,206	21	3,276	2,568	478	206
M 宿泊業，飲食サービス業	9,792	8,358	950	360	3,932	3,213	601	64	5,860	5,145	349	296
N 生活関連サービス業，娯楽業	5,735	4,419	1,018	224	2,446	1,833	541	26	3,289	2,586	477	198
O 教育，学習支援業	10,833	9,886	825	62	4,463	4,197	232	12	6,370	5,689	593	50
P 医療，福祉	23,579	21,861	1,089	375	6,286	5,286	903	17	17,293	16,575	186	358
Q 複合サービス事業	537	526	1	-	310	304	-	-	227	222	1	-
R サービス業（他に分類されないもの）	12,680	11,505	913	58	7,030	6,204	662	8	5,650	5,301	251	50
S 公務（他に分類されるものを除く）	4,093	4,093	-	-	2,317	2,317	-	-	1,776	1,776	-	-
T 分類不能の産業 ¹⁾	8,576	2,851	625	192	4,251	1,264	325	10	4,325	1,587	300	182

資料 総務省 統計局（国勢調査）

注1) 「T分類不能の産業」は、総数には含むが第3次産業の計には含まない。

19 世帯の種類、世帯人員別世帯数および世帯人員

各年10月1日現在

区 分		平 成 22 年	平 成 27 年	令 和 2 年
総 数	世 帯 数 ¹⁾	166,677	170,325	176,967
	世 帯 人 員	389,341	395,479	401,558
一 般 世 帯 ²⁾	世 帯 数	166,540	170,179	176,759
	世帯人員が1人	54,770	56,403	61,489
	世帯人員が2人	47,927	50,016	52,691
	世帯人員が3人	31,294	31,643	31,549
	世帯人員が4人	25,178	24,775	24,019
	世帯人員が5人	5,983	6,004	5,821
	世帯人員が6人	1,121	1,079	967
	世帯人員が7人	209	200	172
	世帯人員が8人	48	45	41
	世帯人員が9人	8	12	8
	世帯人員が10人以上	2	2	2
	世 帯 人 員	383,803	388,846	394,125
1 世 帯 当 たり 人 員	2	2	2	

資 料 総務省 統計局 (国勢調査)

注1) 世帯の種類「不詳」を含む。

注2) 住居と生計を共にしている人々の集まり又は1戸を構えて住んでいる単身者の世帯に間借り・下宿などの単身者及び会社などの独身寮の単身者を加えた世帯をいう。

20 世帯の経済構成別一般世帯数、一般世帯人員、1世帯当たり人員

各年10月1日現在

区 分		総 数 ¹⁾	農 林 漁 業 就 業 者 世 帯	農 林 漁 業・ 非 農 林 漁 業 就 業 者 混 合 世 帯	非 農 林 漁 業 就 業 者 世 帯	非 就 業 者 世 帯
平成 22 年	一 般 世 帯 数	166,540	179	168	104,105	53,293
	一 般 世 帯 人 員	383,803	400	618	277,458	85,728
	1 世 帯 当 たり 人 員	2	2	4	3	2
平成 27 年	一 般 世 帯 数	170,179	159	187	104,616	56,401
	一 般 世 帯 人 員	388,846	361	653	276,997	91,474
	1 世 帯 当 たり 人 員	2	2	3	3	2
令和 2 年	一 般 世 帯 数	176,759	186	193	105,581	66,529
	一 般 世 帯 人 員	394,125	405	652	268,246	115,476
	1 世 帯 当 たり 人 員	2	2	3	3	2

資料 総務省 統計局（国勢調査）

注1) 「分類不能の世帯」を含む。

21 住居の種類・住宅の所有の関係別一般世帯数、一般世帯人員、1世帯当たり人員

令和2年10月1日現在

区 分	世 帯 数	世 帯 人 員	1 世 帯 当 たり 人 員
一 般 世 帯	176,759	394,125	2.23
住 宅 に 住 む 一 般 世 帯	175,507	392,225	2.23
主 世 帯	173,670	389,071	2.24
持 ち 家	97,810	247,429	2.53
公 営 ・ 都 市 再 生 機 ・ 公 社 の 借 家	13,523	25,090	1.86
民 営 の 借 家	56,493	102,862	1.82
給 与 住 宅	5,844	13,690	2.34
間 借 り	1,837	3,154	1.72
住 宅 以 外 に 住 む 一 般 世 帯	1,252	1,900	1.52

資 料 総 務 省 統 計 局 (国 勢 調 査)

22 住宅の建て方、住居の種類・住宅の所有の関係別一般世帯数

令和2年10月1日現在

区 分	総 数	一 戸 建 て	長 屋 建	共 同 住 宅	そ の 他	住 宅 以 外 に 住 む 一 般 世 帯
一 般 世 帯 数	176,759	58,987	3,764	112,636	120	1,252
住宅に住む一般世帯	175,507	58,987	3,764	112,636	120	-
主 世 帯	173,670	58,097	3,698	111,761	114	-
持 ち 家	97,810	54,376	2,111	41,269	54	-
公 営 ・ 都 市 再 生 機 構 ・ 公 社 の 借 家	13,523	1	13	13,509	-	-
民 営 の 借 家	56,493	3,358	1,464	51,628	43	-
給 与 住 宅	5,844	362	110	5,355	17	-
間 借 り	1,837	890	66	875	6	-
住 宅 以 外 に 住 む 一 般 世 帯	1,252	-	-	-	-	1,252

資料 総務省 統計局 (国勢調査)

23 現住地又は5年前の常住地による年齢(5歳階級)、男女別人口

令和2年10月1日現在

区 分		総 数	0～4歳 ¹⁾	5～9歳	10～14歳	15～19歳	20～24歳	25～29歳	30～34歳	35～39歳	40～44歳	45～49歳	50～54歳	55～59歳	60～64歳	65～69歳	70～74歳	75～79歳	80～84歳	85歳以上	不詳	
総 数	現住地による人口	総 数 (常 住 者)	401,558	17,622	18,841	18,453	18,441	19,734	18,907	21,460	24,751	28,012	33,511	29,858	25,447	20,676	21,417	26,762	22,340	17,392	17,468	466
		現 住 所	257,987	10,319	9,358	11,618	12,453	10,552	6,719	6,883	10,540	15,599	21,892	21,063	19,129	16,385	17,683	22,732	18,928	14,061	12,012	61
		国 内 か ら	84,103	3,923	5,832	3,321	2,970	5,239	7,879	10,149	9,221	7,083	6,060	4,504	3,389	2,512	2,249	2,392	2,018	1,927	3,428	7
		豊中市内から	35,047	1,694	2,633	1,691	1,416	1,279	1,871	2,892	3,211	2,891	2,668	2,061	1,613	1,329	1,348	1,533	1,388	1,299	2,226	4
		府内他市区町村から	20,133	855	1,061	375	369	921	2,501	3,609	2,729	1,729	1,289	878	734	566	510	538	382	371	716	-
		他都道府県から	28,923	1,374	2,138	1,255	1,185	3,039	3,507	3,648	3,281	2,463	2,103	1,565	1,042	617	391	321	248	257	486	3
		国 外 か ら	2,626	123	239	212	114	296	309	252	273	308	236	120	63	28	23	16	8	5	1	-
		5年前の常住市区町村「不詳」	190	21	5	2	4	6	8	16	11	6	6	10	6	14	7	8	17	17	25	1
	移 動 状 況 「 不 詳 」	56,652	3,236	3,407	3,300	2,900	3,641	3,992	4,160	4,706	5,016	5,317	4,161	2,860	1,737	1,455	1,614	1,369	1,382	2,002	397	
	(再 掲) 転 入 ²⁾	51,682	2,352	3,438	1,842	1,668	4,256	6,317	7,509	6,283	4,500	3,628	2,563	1,839	1,211	924	875	638	633	1,203	3	
	5年前の常住地による人口	総 数 (5 年 前 の 常 住 者) ³⁾	338,997	14,011	15,059	14,901	15,324	15,271	14,358	15,493	18,768	22,515	28,003	25,971	22,711	19,120	20,110	25,181	20,996	15,946	15,193	66
		うち府内他市区町村へ	16,485	674	828	345	392	981	2,078	2,486	1,963	1,389	1,078	872	676	540	455	448	360	372	548	-
		うち他都道府県へ	29,478	1,324	2,240	1,247	1,063	2,459	3,690	3,232	3,054	2,636	2,365	1,975	1,293	866	624	468	320	214	407	1
		(再 掲) 転 出 ⁴⁾	45,963	1,998	3,068	1,592	1,455	3,440	5,768	5,718	5,017	4,025	3,443	2,847	1,969	1,406	1,079	916	680	586	955	1
男	現住地による人口	総 数 (常 住 者)	188,931	9,068	9,701	9,458	9,332	9,690	9,007	10,258	12,043	13,338	16,093	14,337	12,111	9,908	10,037	12,154	9,346	7,134	5,621	295
		現 住 所	118,878	5,292	4,782	5,939	6,365	5,216	3,172	3,225	4,963	7,157	10,136	9,674	8,754	7,646	8,135	10,235	7,985	5,916	4,255	31
		国 内 か ら	39,922	2,044	3,054	1,717	1,474	2,513	3,639	4,779	4,549	3,439	3,029	2,301	1,703	1,265	1,061	1,081	797	689	784	4
		豊中市内から	15,750	875	1,340	906	696	591	806	1,257	1,530	1,373	1,220	925	740	610	634	701	563	484	497	2
		府内他市区町村から	9,642	462	582	171	178	383	1,166	1,792	1,394	875	674	451	323	283	230	237	145	131	165	-
		他都道府県から	14,530	707	1,132	640	600	1,539	1,667	1,730	1,625	1,191	1,135	925	640	372	197	143	89	74	122	2
		国 外 か ら	1,335	62	113	112	50	125	164	126	134	150	121	80	47	23	14	9	4	1	-	-
		5年前の常住市区町村「不詳」	84	11	3	1	2	-	5	9	7	4	3	6	4	7	4	1	6	6	4	1
	移 動 状 況 「 不 詳 」	28,712	1,659	1,749	1,689	1,441	1,836	2,027	2,119	2,390	2,588	2,804	2,276	1,603	967	823	828	554	522	578	259	
	(再 掲) 転 入 ²⁾	25,507	1,231	1,827	923	828	2,047	2,997	3,648	3,153	2,216	1,930	1,456	1,010	678	441	389	238	206	287	2	
	5年前の常住地による人口	総 数 (5 年 前 の 常 住 者) ³⁾	158,239	7,186	7,678	7,653	7,908	7,644	7,029	7,202	8,957	10,604	13,273	12,268	10,642	9,050	9,329	11,364	8,831	6,607	4,980	34
		うち府内他市区町村へ	7,768	336	429	184	205	460	951	1,150	940	706	556	403	320	269	228	202	143	139	147	-
		うち他都道府県へ	15,843	683	1,127	624	642	1,377	2,100	1,570	1,524	1,368	1,361	1,266	828	525	332	226	140	68	81	1
		(再 掲) 転 出 ⁴⁾	23,611	1,019	1,556	808	847	1,837	3,051	2,720	2,464	2,074	1,917	1,669	1,148	794	560	428	283	207	228	1
女	現住地による人口	総 数 (常 住 者)	212,627	8,554	9,140	8,995	9,109	10,044	9,900	11,202	12,708	14,674	17,418	15,521	13,336	10,768	11,380	14,608	12,994	10,258	11,847	171
		現 住 所	139,109	5,027	4,576	5,679	6,088	5,336	3,547	3,658	5,577	8,442	11,756	11,389	10,375	8,739	9,548	12,497	10,943	8,145	7,757	30
		国 内 か ら	44,181	1,879	2,778	1,604	1,496	2,726	4,240	5,370	4,672	3,644	3,031	2,203	1,686	1,247	1,188	1,311	1,221	1,238	2,644	3
		豊中市内から	19,297	819	1,293	785	720	688	1,065	1,635	1,681	1,518	1,448	1,136	873	719	714	832	825	815	1,729	2
		府内他市区町村から	10,491	393	479	204	191	538	1,335	1,817	1,335	854	615	427	411	283	280	301	237	240	551	-
		他都道府県から	14,393	667	1,006	615	585	1,500	1,840	1,918	1,656	1,272	968	640	402	245	194	178	159	183	364	1
		国 外 か ら	1,291	61	126	100	64	171	145	126	139	158	115	40	16	5	9	7	4	4	1	-
		5年前の常住市区町村「不詳」	106	10	2	1	2	6	3	7	4	2	3	4	2	7	3	7	11	11	21	-
	移 動 状 況 「 不 詳 」	27,940	1,577	1,658	1,611	1,459	1,805	1,965	2,041	2,316	2,428	2,513	1,885	1,257	770	632	786	815	860	1,424	138	
	(再 掲) 転 入 ²⁾	26,175	1,121	1,611	919	840	2,209	3,320	3,861	3,130	2,284	1,698	1,107	829	533	483	486	400	427	916	1	
	5年前の常住地による人口	総 数 (5 年 前 の 常 住 者) ³⁾	180,758	6,825	7,381	7,248	7,416	7,627	7,329	8,291	9,811	11,911	14,730	13,703	12,069	10,070	10,781	13,817	12,165	9,339	10,213	32
		うち府内他市区町村へ	8,717	338	399	161	187	521	1,127	1,336	1,023	683	522	469	356	271	227	246	217	233	401	-
		うち他都道府県へ	13,635	641	1,113	623	421	1,082	1,590	1,662	1,530	1,268	1,004	709	465	341	292	242	180	146	326	-
		(再 掲) 転 出 ⁴⁾	22,352	979	1,512	784	608	1,603	2,717	2,998	2,553	1,951	1,526	1,178	821	612	519	488	397	379	727	-

資料 総務省 統計局 (国勢調査)

注1) 出生後ふだん住んでいた場所による。
 注2) 府内他市区町村から、他都道府県から、国外からの合計。
 注3) 現住所、豊中市内から、うち府内他市区町村へ、うち他都道府県への合計。
 注4) うち府内市区町村へ、うち他都道府県への合計。

24 世帯の家族類型別一般世帯数、一般世帯人員および1世帯当たり人員

各年10月1日現在

区 分			平成 22 年 ³⁾			平成 27 年			令和 2 年					
			一般世帯数	一般世帯人員	1世帯当たり 世帯人員	一般世帯数	一般世帯人員	1世帯当たり 世帯人員	一般世帯数	一般世帯人員	1世帯当たり 世帯人員			
一般世帯 ¹⁾	総	数	166,540	383,803	2.30	170,179	388,846	2.28	176,759	394,125	2.23			
	核家族世帯	総	数	110,410	325,835	2.95	112,378	329,021	2.93	113,960	329,650	2.89		
		核家族世帯	総	数	103,075	298,007	2.89	105,821	304,423	2.88	108,061	308,306	2.85	
			夫婦のみ	世帯	34,640	69,280	2.00	36,215	72,430	2.00	37,651	75,302	2.00	
			夫婦と子供	から成る世帯	51,958	188,976	3.64	52,765	191,883	3.64	52,284	190,302	3.64	
			男親と子供	から成る世帯	2,038	4,713	2.31	2,082	4,800	2.31	2,118	4,788	2.26	
			女親と子供	から成る世帯	14,439	35,038	2.43	14,759	35,310	2.39	16,008	37,914	2.37	
			核家族以外の世帯	総	数	7,335	27,828	3.79	6,557	24,598	3.75	5,899	21,344	3.62
		親族のみの世帯	夫婦と両親	から成る世帯 ²⁾	165	660	4.00	149	596	4.00	111	444	4.00	
			夫婦とひとり親	から成る世帯 ²⁾	1,009	3,027	3.00	919	2,757	3.00	807	2,421	3.00	
			夫婦, 子供と両親	から成る世帯 ²⁾	432	2,533	5.86	369	2,176	5.90	263	1,540	5.86	
			夫婦, 子供とひとり親	から成る世帯 ²⁾	1,989	9,314	4.68	1,617	7,590	4.69	1,284	5,946	4.63	
			核家族以外の世帯	夫婦と他の親族(親, 子供を含まない)	から成る世帯	275	863	3.14	252	789	3.13	247	797	3.23
				夫婦, 子供と他の親族(親を含まない)	から成る世帯	689	3,140	4.56	672	3,118	4.64	626	2,832	4.52
				夫婦, 親と他の親族(子供を含まない)	から成る世帯 ²⁾	67	318	4.75	67	317	4.73	51	228	4.47
				夫婦, 子供, 親と他の親族	から成る世帯 ²⁾	156	989	6.34	118	753	6.38	107	668	6.24
				兄弟姉妹のみ	から成る世帯	1,173	2,431	2.07	1,068	2,200	2.06	1,087	2,255	2.07
			他に分類されない	世帯	1,380	4,553	3.30	1,326	4,302	3.24	1,316	4,213	3.20	
		非親族を含む	世帯	1,308	3,071	2.35	1,156	2,697	2.33	1,273	2,883	2.26		
		単独	世帯	54,770	54,770	1.00	56,403	56,403	1.00	61,489	61,489	1.00		
世帯の家族類型「不詳」		-	-	-	242	725	3.00	37	103	2.78				

資料 総務省 統計局 (国勢調査)

注1) 住居と生計を共にしている人々の集まり又は一戸を構えて住んでいる単身者、間借りの単身者又は下宿屋などに下宿している単身者、会社・団体・商店・官公庁などの寄宿舎、单身寮などに居住している単身者をいう。

注2) 夫の親か妻の親か特定できない場合を含む。

注3) 世帯の家族類型「不詳」を含む。

25 労働力状態、男女別15歳以上人口

各年10月1日現在

区 分	総 数 ¹⁾	労働力人口								非労働力人口
		総 数	就 業 者					完 全 失 業 者		
			総 数	主に仕事	家事の ほか 仕事	通学の かたわら 仕事	休業者			
総 数	平成 22 年	334,814	184,524	172,729	140,003	24,468	4,512	3,746	11,795	119,533
	平成 27 年	339,747	183,567	175,364	140,729	26,322	4,431	3,882	8,203	132,807
	令和 2 年	346,176	179,684	172,614	137,785	24,827	5,157	4,845	7,070	115,095
男	平成 22 年	156,973	106,690	99,146	93,026	1,607	2,428	2,085	7,544	35,406
	平成 27 年	158,638	103,773	98,631	92,752	1,720	2,301	1,858	5,142	43,194
	令和 2 年	160,409	97,218	93,069	86,291	1,952	2,607	2,219	4,149	38,000
女	平成 22 年	177,841	77,834	73,583	46,977	22,861	2,084	1,661	4,251	84,127
	平成 27 年	181,109	79,794	76,733	47,977	24,602	2,130	2,024	3,061	89,613
	令和 2 年	185,767	82,466	79,545	51,494	22,875	2,550	2,626	2,921	77,095

資料 総務省 統計局（国勢調査）

注1) 労働力状態「不詳」を含む。

26 流動人口

各年10月1日現在

年次	常 住 地 に よ る 人 口 (夜 間 人 口)			移 動 人 口 (15 歳 未 満 を 含 む)			G=C-F 従業地・通学地 による人口 (昼 間 人 口)
	A. 総 数	B. う ち、 年 齢 不 詳	C=A-B 年 齢 不 詳 を の ぞ く ¹⁾	D. 流 出 人 口	E. 流 入 人 口	F=D-E 流 出 超 過	
平 成 22 年	389,341	641	388,700	110,391	68,517	41,874	346,826
平 成 27 年	395,479	1,793	393,686	114,357	68,774	45,583	348,103
令 和 2 年	401,558	466	401,092	109,943	65,556	44,387	356,705

資 料 総務省 統計局 (国勢調査)

注1) 労働力状態「不詳」を含む。

27 就業者・通学者別流動人口

各年10月1日現在

年次	流出人口			流入人口			流出超過人口		
	総数	就業者	通学者	総数	就業者	通学者	総数	就業者	通学者
平成22年	110,391	96,649	13,742	68,517	56,760	11,757	41,874	39,889	1,985
平成27年	114,357	99,846	14,511	68,774	57,188	11,586	45,583	42,658	2,925
令和2年	109,943	97,673	12,270	65,556	55,831	9,725	44,387	41,842	2,545

資料 総務省 統計局 (国勢調査)

28 常住地又は従業地・通学地による年齢(5、10歳階級)別人口および15歳以上就業者数

各年10月1日現在

区 分	豊 中 市 に 常 住 す る 人 口						豊 中 市 に 常 住 す る 就 業 者 数			
	総 数 ¹⁾	従 業 も 通 学 も し て い な い	自 宅 で 従 業	自 宅 外 の 市 内 で 従 業・ 通 学	府 内 他 市 町 村 で 従 業・ 通 学	府 外 で 従 業・ 通 学	総 数 ¹⁾²⁾	自 宅 外 の 市 内 で 従 業	府 内 他 市 町 村 で 従 業	府 外 で 従 業
平 成 22 年	388,700	133,030	10,096	89,664	92,785	17,606	172,730	53,635	82,771	13,878
平 成 27 年	393,686	143,692	11,102	86,530	94,242	20,115	175,364	54,072	83,866	15,980
令 和 2 年	401,558	127,965	12,538	85,050	92,038	17,905	172,614	55,123	83,043	14,630
15 歳 未 満	54,916	23,887	-	23,441	892	441	-	-	-	-
15 ～ 19 歳	18,441	507	35	6,324	6,702	1,595	2,367	1,150	821	294
20 ～ 24 歳	19,734	1,393	267	4,892	6,551	2,597	10,142	3,818	4,568	1,136
25 ～ 29 歳	18,907	2,058	538	3,649	7,160	1,193	12,632	3,475	7,011	1,149
30 ～ 34 歳	21,460	3,271	742	3,755	7,940	1,226	13,996	3,716	7,903	1,215
35 ～ 44 歳	52,763	8,382	2,054	9,796	18,918	2,987	34,635	9,783	18,893	2,978
45 ～ 54 歳	63,369	9,664	2,802	13,962	22,179	3,877	44,126	13,956	22,162	3,873
55 ～ 64 歳	46,123	10,386	2,447	10,064	14,615	2,731	30,987	10,061	14,608	2,729
65 ～ 74 歳	48,179	25,859	2,306	7,196	5,794	1,054	17,804	7,194	5,791	1,052
75 歳 以 上	57,200	42,558	1,347	1,971	1,287	204	5,925	1,970	1,286	204

資 料 総務省 統計局 (国勢調査)

注1) 労働力状態「不詳」を含む。

注2) 「自宅で従業」を含む。

29 常住地又は従業地・通学地による産業大分類別15歳以上就業者数

各年10月1日現在

区 分	豊中市に常住する 就業者数					豊中市に従業・通学する 就業者数				
	総数 ²⁾	豊中市内で 従業・通学		他の市区町村で 従業・通学		総数 ²⁾	内、他の 市区町村に常住			
		自宅	自宅外	府内	府外		府内	府外		
平成22年	172,729	10,096	53,635	82,771	13,878	132,840	37,782	18,978		
平成27年	175,364	11,102	54,072	83,866	15,980	132,706	37,873	19,315		
令和2年	172,614	12,538	55,123	83,043	14,630	130,771	38,031	17,799		
第1次産業	466	164	154	96	46	386	46	16		
A 農業, 林業	461	164	153	95	45	383	46	16		
うち 農業	457	164	153	92	44	381	45	15		
B 漁業	5	-	1	1	1	3	-	-		
第2次産業	31,970	2,450	8,144	16,567	3,818	22,805	6,831	4,389		
C 鉱業, 採石業, 砂利採取業	10	2	2	5	1	5	-	1		
D 建設業	10,372	1,422	2,737	4,573	1,084	8,483	2,457	1,311		
E 製造業	21,588	1,026	5,405	11,989	2,733	14,317	4,374	3,077		
第3次産業	134,056	9,112	45,626	65,317	10,571	102,022	30,681	13,173		
F 電気・ガス・熱供給・水道業	831	18	197	514	94	639	250	166		
G 情報通信業	7,092	964	508	5,065	458	3,466	1,305	592		
H 運輸業, 郵便業	8,566	277	2,763	4,275	944	7,605	2,604	1,654		
I 卸売業, 小売業	29,714	1,597	9,175	15,640	2,518	19,416	5,549	2,311		
J 金融業, 保険業	5,974	211	992	4,127	543	3,690	1,626	760		
K 不動産業, 物品賃貸業	6,725	1,492	1,761	2,899	344	5,037	1,085	470		
L 学術研究, 専門・技術サービス業	8,268	1,553	1,053	4,873	659	4,317	1,012	569		
M 宿泊業, 飲食サービス業	9,730	344	4,394	3,913	710	7,079	1,481	491		
N 生活関連サービス業, 娯楽業	5,698	516	2,105	2,356	488	4,410	1,111	445		
O 教育, 学習支援業	10,803	596	4,310	4,688	1,056	10,636	3,813	1,764		
P 医療, 福祉	23,452	644	12,400	8,417	1,516	22,129	6,473	2,137		
Q 複合サービス事業	532	7	227	244	46	480	189	49		
R サービス業(他に分類されないもの)	12,578	802	4,145	6,345	808	9,639	3,053	1,161		
S 公務(他に分類されるものを除く)	4,093	91	1,596	1,961	387	3,479	1,130	604		
T 分類不能の産業 ¹⁾	6,122	812	1,199	1,063	195	5,558	473	221		

資料 総務省 統計局 (国勢調査)

注1) 「T分類不能の産業」は、総数には含むが第3次産業の計には含まない。

注2) 従業地・通学地「不詳」を含む。

30 流出・流入人口

令和2年10月1日現在

地 域	流 出 人 口			流 入 人 口			昼 間 増 減
	計	就 業 者	通 学 者	計	就 業 者	通 学 者	
総 数	110,843	99,762	11,081	65,080	55,830	9,250	△ 45,763
大 阪 府 総 数	93,379	85,132	8,247	44,671	38,031	6,640	△ 48,708
大 阪 市 各 区	54,798	52,306	2,492	11,301	10,007	1,294	△ 43,497
都 島 区	727	695	32	399	370	29	△ 328
福 島 区	1,389	1,353	36	387	345	42	△ 1,002
此 花 区	1,043	1,029	14	195	178	17	△ 848
西 区	3,502	3,464	38	270	245	25	△ 3,232
港 区	563	561	2	185	163	22	△ 378
大 正 区	383	381	2	123	111	12	△ 260
天 王 寺 区	935	660	275	203	177	26	△ 732
浪 速 区	1,080	1,059	21	128	116	12	△ 952
西 淀 川 区	1,324	1,278	46	679	535	144	△ 645
東 淀 川 区	2,200	1,792	408	1,442	1,299	143	△ 758
東 成 区	308	297	11	211	187	24	△ 97
生 野 区	221	197	24	186	164	22	△ 35
旭 区	337	257	80	276	249	27	△ 61
城 東 区	568	530	38	452	412	40	△ 116
阿 倍 野 区	586	490	96	298	267	31	△ 288
住 吉 区	391	289	102	288	256	32	△ 103
東 住 吉 区	219	207	12	238	221	17	19
西 成 区	264	258	6	125	115	10	△ 139
淀 川 区	8,206	7,748	458	3,429	3,020	409	△ 4,777
鶴 見 区	295	292	3	250	224	26	△ 45
住 之 江 区	844	804	40	213	191	22	△ 631
平 野 区	270	263	7	239	208	31	△ 31
北 区	15,788	15,238	550	813	712	101	△ 14,975
中 央 区	13,355	13,164	191	272	242	30	△ 13,083
大 阪 府 内 各 市							
堺 市	1,158	1,032	126	1,178	1,018	160	20
岸 和 田 市	61	58	3	142	106	36	81
池 田 市	3,988	3,196	792	5,730	4,513	1,217	1,742
吹 田 市	12,784	11,302	1,482	9,037	7,648	1,389	△ 3,747
泉 大 津 市	37	37	-	85	65	20	48
高 槻 市	1,329	1,097	232	1,737	1,561	176	408
貝 塚 市	32	31	1	64	50	14	32
守 口 市	600	567	33	538	503	35	△ 62
枚 方 市	616	466	150	728	651	77	112
茨 木 市	3,717	2,606	1,111	2,838	2,432	406	△ 879
八 尾 市	358	343	15	370	328	42	12
泉 佐 野 市	110	106	4	67	54	13	△ 43
富 田 林 市	76	54	22	104	84	20	28
寝 屋 川 市	498	365	133	578	530	48	80
河 内 長 野 市	27	25	2	75	60	15	48
松 原 市	124	103	21	138	127	11	14
大 東 市	312	241	71	231	206	25	△ 81
和 泉 市	113	91	22	192	154	38	79

地 域			流 出 人 口			流 入 人 口			昼 間 増 減
			計	就 業 者	通 学 者	計	就 業 者	通 学 者	
大 阪 府 内 各 市	箕 面 市		5,761	5,010	751	6,129	5,021	1,108	368
	柏 原 市		112	64	48	78	68	10	△ 34
	羽 曳 野 市		101	73	28	118	94	24	17
	門 真 市		1,075	1,073	2	322	299	23	△ 753
	摂 津 市		1,228	1,080	148	654	597	57	△ 574
	高 石 市		53	42	11	86	71	15	33
	藤 井 寺 市		40	38	2	71	56	15	31
	東 大 阪 市		1,506	1,218	288	685	609	76	△ 821
	泉 南 市		32	28	4	37	28	9	5
	四 條 畷 市		90	67	23	93	77	16	3
	交 野 市		59	43	16	185	158	27	126
	大 阪 狭 山 市		48	35	13	68	56	12	20
	阪 南 市		5	4	1	31	25	6	26
大 阪 府 内 町 村	島 本 町		76	65	11	161	140	21	85
	豊 能 町		51	51	-	555	432	123	504
	能 勢 町		59	59	-	180	134	46	121
	忠 岡 町		15	15	-	13	11	2	△ 2
	熊 取 町		20	8	12	24	19	5	4
	田 尻 町		19	19	-	9	8	1	△ 10
	岬 町		4	2	2	13	10	3	9
	太 子 町		3	2	1	17	14	3	14
村	河 南 町		50	20	30	8	6	2	△ 42
	千 早 赤 阪 村		1	1	-	1	1	-	-
他 都 道 府 県 総 数			17,464	14,630	2,834	20,409	17,799	2,610	2,945
兵 庫 県	兵 庫 県		12,324	10,886	1,438	16,691	14,978	1,713	4,367
	神 戸 市		2,957	2,453	504	1,772	1,469	303	△ 1,185
	尼 崎 市		3,027	2,983	44	3,415	3,141	274	388
	西 宮 市		1,956	1,422	534	2,267	1,999	268	311
	伊 丹 市		1,497	1,465	32	1,868	1,672	196	371
	宝 塚 市		1,084	877	207	2,532	2,285	247	1,448
	川 西 市		901	894	7	3,138	2,955	183	2,237
	他 の 市 町		902	792	110	1,699	1,457	242	797
京 都 府		3,124	2,101	1,023	1,542	1,293	249	△ 1,582	
奈 良 県		467	320	147	1,139	880	259	672	
和 歌 山 県		108	83	25	127	70	57	19	
他 の 都 道 県		1,441	1,240	201	910	578	332	△ 531	

資 料 総務省 統計局 (国勢調査)

注) 従業・通学市区町村「不詳」を含む。15歳未満の流出・流入人口は含まない。

第 4 章 農業

31(1) 農業 — 総農家数別農家数および経営耕地面積

農家とは、経営耕地面積が10a以上の農業を営む世帯又は経営耕地面積が10a未満であっても、調査期日の前1年間の農産物販売金額が15万円以上あった世帯をいう。自給的農家とは、経営耕地面積が30a未満かつ農産物販売金額が50万円未満の農家である。販売農家とは、経営耕地面積が30a以上または農産物販売金額が50万円以上の農家である。農業経営体とは、経営耕地面積が30a以上または外形基準を満たす者のほか農作業の受託の事業を行う者をいう。主業経営体とは、農業所得が主(世帯所得の50%以上が農業所得)で調査期日前1年間に自営農業に60日以上従事している65歳未満の世帯員がいる個人経営体、準主業経営体とは、農外所得が主(世帯所得の50%未満が農業所得)で、調査期日前1年間に自営農業に60日以上従事している65歳未満の世帯員がいる個人経営体、副業的経営体とは、調査期日前1年間に自営農業に60日以上従事している65歳未満の世帯員がいない個人経営体をいう。経営耕地面積は属人主義による。

(単位 戸・経営体・ha)

各年2月1日現在

年次	総農家数			農業経営体数					経営耕地面積 ¹⁾			
	販売農家	自給的農家	...	総数					総数	田	畑	樹園地
				個人経営体								
				主業	準主業	副業的				
2000年	367	153	214	
2005年	335	119	216	119	119	68	44	19	5
2010年	300	93	207	93	93	63	41	15	6
2015年	275	76	199	78	78	54	34	19	1
2020年	238	67	171	69	68	1	24	43	56	40	14	2

資料 近畿農政局 大阪府拠点(2000年・2010年世界農林業センサス、2005年・2015年・2020年農林業センサス)

注1) 経営耕地面積は、農業経営体が経営している耕地面積について掲げたものである。面積は各単位ごとに四捨五入しており、合計とその内訳の計が一致しないことがある。

31(2) 農業 一 経営耕地面積規模別農家数(農業経営体)

(単位 経営体)

各年2月1日現在

年次	総数	経営耕地なし	経営耕地面積規模別							
			0.3 ha未満	0.3~0.5	0.5 ~ 1.0	1.0 ~ 1.5	1.5 ~ 2.0	2.0 ~ 3.0	3.0ha以上	
2000年
2005年	119	...	5	59	39	14	2	-	-	
2010年	93	-	2	44	32	12	1	-	2	
2015年	78	-	3	38	23	11	1	-	2	
2020年	69	-	1	31	22	10	2	2	1	

資料 近畿農政局 大阪府拠点(2000年・2010年世界農林業センサス、2005年・2015年・2020年農林業センサス)

31(3) 農業 一 世帯数および農業従事者数(農業経営体のうち個人経営体)

世帯員とは、原則として住居と生計を共にしている者をいう。農業従事者とは、15歳以上の世帯員のうち調査期日前1年間に自営農業に従事した者をいう。基幹的農業従事者とは、15歳以上の世帯員のうち普段仕事をして主に自営農業に従事している者をいう。

(単位 人)

各年2月1日現在

年次	男女別世帯員数			農業従事者数				基幹的農業従事者数			
	総数	男	女	総数	15～64歳	65～74歳	75歳以上	総数	15～64歳	65～74歳	75歳以上
2000年
2005年
2010年
2015年
2020年	253	125	128	199	116	47	36	59	18	17	24

資料 近畿農政局 大阪府拠点(2000年・2010年世界農林業センサス、2005年・2015年・2020年農林業センサス)

31(4) 農業 — 農産物販売金額第1位の部門別農業経営体数

(単位 経営体)

各年2月1日現在

年次	農産物を 販売した 農業経営体数	稲	雑穀類 いも類 まめ類	工芸 作物	施設 野菜	露地 野菜	果樹類	花き・ 花木	その他 の作物	酪農	養豚	養鶏	その他の 畜産
2000年
2005年
2010年	63	39	-	-	2	8	2	12	-	-	-	-	-
2015年	51	32	2	-	1	5	2	7	2	-	-	-	-
2020年	44	26	2	-	1	7	3	4	1	-	-	-	-

資料 近畿農政局 大阪府拠点(2000年・2010年世界農林業センサス、2005年・2015年・2020年農林業センサス)

31(5) 農業 — 販売目的の作物の類別作付(栽培)面積(農業経営体)

販売目的の作物の作付(栽培)面積とは、販売を目的として作付(栽培)した面積であり、自給用のみを作付(栽培)した場合は含めない。
また、施設で作付(栽培)したものは含まない。

(単位 ha)

各年2月1日現在

年次	作付 (栽培) 面積	稲	麦類	雑穀	豆類	いも類	工芸 農作物	野菜類	花き類 ・花木	種苗・ 苗木類	その 他の 作物
2000年
2005年	...	23	-	-	x	1	x	x	4	x	x
2010年	...	28	-	-	x	x	-	4	7	...	-
2015年	...	22	-	-	x	x	-	x	6	...	1
2020年	...	18	-	-	x	x	x	3	x	...	0

資料 近畿農政局 大阪府拠点(2000年・2010年世界農林業センサス、2005年・2015年・2020年農林業センサス)

31(6) 農業 — 販売目的とした施設園芸の作物別作付(栽培)面積(農業経営体)

(単位 a)

各年2月1日現在

年次	作付(栽培)面積	野菜類	花き類・花木	果樹類	種苗・苗木類
2000年	…	…	…	…	…
2005年	…	x	-	-	-
2010年	…	x	13	-	…
2015年	…	x	x	-	…
2020年	…	x	x	-	…

資料 近畿農政局 大阪府拠点(2000年・2010年世界農林業センサス、2005年・2015年・2020年農林業センサス)

31(7) 農業 — 農用機械所有台数

各年2月1日現在

区 分		2000 年	2005 年	2010 年	2015 年	2020 年
動力耕うん機農用トラクター	農 家 数	131	79	55	55	…
	台 数	196	90	62	69	…
動 力 防 除 機 ¹⁾	農 家 数	47	40	…	…	…
	台 数	53	50	…	…	…
動 力 田 植 機	農 家 数	85	72	52	51	…
	台 数	87	75	55	53	…
バ イ ン ダ ー	農 家 数	32	…	…	…	…
	台 数	34	…	…	…	…
自 脱 型 コ ン バ イ ン ²⁾	農 家 数	85	66	57	50	…
	台 数	87	69	60	51	…
米 麦 用 乾 燥 機	農 家 数	67	…	…	…	…
	台 数	69	…	…	…	…

資料 近畿農政局 大阪府拠点(2000年・2010年世界農林業センサス、2005年・2015年・2020年農林業センサス)

注1) 「動力防除機」と「乗用型スピードプレイヤー」として別々に調査したものを合計。

注2) 2005年以降は「自脱型コンバイン」と「普通型コンバイン」の合計を掲げたものである。

31(8) 農業 一 主要農作物収穫量

(単位 t)

年 次				水 稻	大 豆 (乾 燥 子 実)
令	和	元	年	104	…
令	和	2	年	88	…
令	和	3	年	92	…
令	和	4	年	94	…
令	和	5	年	89	…

資 料 農林水産省 (作物統計調査)
近畿農政局 大阪府拠点

第 5 章 事業所および製造業

32(1) 事業所 ー 推移

産 業 大 分 類 別	平 成 26 年		平 成 28 年		令 和 3 年	
	事業所数	従業者数	事業所数	従業者数	事業所数	従業者数
総 数	13,632	130,814	13,044	127,496	13,180	130,490
A 農 業 ， 林 業	9	57	11	54	12	80
AB 農 林 漁 業	12	80
C 鉱 業 ， 採 石 業 ， 砂 利 採 取 業	-	-	-	-	-	-
D 建 設 業	829	6,701	812	6,399	958	7,563
E 製 造 業	1,294	14,935	1,252	14,310	1,182	14,162
F 電 気 ・ ガ ス ・ 熱 供 給 ・ 水 道 業	8	513	7	261	10	120
G 情 報 通 信 業	110	2,176	103	1,979	127	2,048
H 運 輸 業 ， 郵 便 業	306	7,946	285	7,967	238	6,763
I 卸 売 業 ， 小 売 業	2,932	26,464	2,800	25,999	2,614	25,251
J 金 融 業 ， 保 険 業	184	3,719	179	3,725	191	3,875
K 不 動 産 業 ， 物 品 賃 貸 業	1,631	5,551	1,309	4,687	1,559	5,619
L 学 術 研 究 ， 専 門 ・ 技 術 サ ー ビ ス 業	410	3,082	397	2,941	546	3,200
M 宿 泊 業 ， 飲 食 サ ー ビ ス 業	1,748	12,854	1,677	12,344	1,480	11,102
N 生 活 関 連 サ ー ビ ス 業 ， 娯 楽 業	1,240	5,769	1,226	5,825	1,125	5,461
O 教 育 ， 学 習 支 援 業	596	9,168	622	9,088	624	10,383
P 医 療 ， 福 祉	1,561	22,213	1,639	23,645	1,725	26,442
Q 複 合 サ ー ビ ス 事 業	53	663	51	625	50	615
R サ ー ビ ス 業 (他 に 分 類 さ れ な い も の)	721	9,003	674	7,647	739	7,806

資 料 総 務 省 統 計 局 (平 成 26 年 経 済 セ ン サ ス -基 礎 調 査、平 成 28 年・令 和 3 年 経 済 セ ン サ ス -活 動 調 査)

注) 公 務 を 除 く。

32(2) 事業所 — 産業中分類別民営事業所数および男女別従業者数

産業中分類別	平成26年		平成28年		令和3年		男	女
	事業所数	従業者数	事業所数	従業者数	事業所数	従業者数		
総数	13,632	130,814	13,044	127,496	13,180	130,490	65,418	63,625
A 農業, 林業	9	57	11	54	12	80	64	16
01 農業	9	57	11	54	12	80	64	16
02 林業	-	-	-	-	-	-	-	-
B 漁業	-	-	-	-	-	-	-	-
03 漁業(水産養殖業を除く)	-	-	-	-	-	-	-	-
04 水産養殖業	-	-	-	-	-	-	-	-
@ 農業, 林業, 漁業 間格付不能	-	-	-	-	-	-	-	-
C 鉱業, 採石業, 砂利採取業	-	-	-	-	-	-	-	-
05 鉱業, 採石業, 砂利採取業	-	-	-	-	-	-	-	-
D 建設業	829	6,701	812	6,399	958	7,563	5,727	1,789
06 総合工事業	315	3,176	304	3,037	354	3,678	2,587	1,086
07 職別工事業(設備工事業を除く)	261	1,628	258	1,551	322	2,006	1,643	357
08 設備工事業	253	1,897	250	1,811	282	1,879	1,497	346
E 製造業	1,294	14,935	1,252	14,310	1,182	14,162	10,603	3,549
09 食料品製造業	38	1,872	37	1,822	37	1,744	1,104	640
10 飲料・たばこ・飼料製造業	1	4	4	30	5	48	14	34
11 繊維工業	34	217	28	147	31	164	61	103
12 木材・木製品製造業(家具を除く)	11	51	14	57	6	27	21	6
13 家具・装備品製造業	34	219	37	215	32	134	99	35
14 パルプ・紙・紙加工品製造業	25	283	24	283	21	218	140	78
15 印刷・同関連業	50	666	44	602	37	255	192	63
16 化学工業	29	632	27	584	26	535	362	173
17 石油製品・石炭製品製造業	1	11	1	9	1	12	12	-
18 プラスチック製品製造業(別掲を除く)	63	589	74	698	64	613	403	210
19 ゴム製品製造業	12	114	12	116	8	117	66	51
20 なめし革・同製品・毛皮製造業	4	25	6	53	5	48	13	35
21 窯業・土石製品製造業	22	502	21	523	30	575	501	74
22 鉄鋼業	24	161	23	186	30	199	155	44
23 非鉄金属製造業	16	275	10	221	17	276	232	44
24 金属製品製造業	303	2,554	307	2,737	281	2,348	1,718	630
25 はん用機械器具製造業	98	563	79	496	82	465	372	93
26 生産用機械器具製造業	221	2,708	226	2,221	202	2,536	2,099	437
27 業務用機械器具製造業	35	322	38	300	34	751	700	51
28 電子部品・デバイス・電子回路製造業	20	540	14	418	19	182	124	58
29 電気機械器具製造業	126	1,282	113	1,431	104	1,314	967	347
30 情報通信機械器具製造業	7	175	6	185	8	236	202	34
31 輸送用機械器具製造業	59	907	52	672	51	1,124	892	222
32 その他の製造業	61	263	55	304	51	241	154	87
F 電気・ガス・熱供給・水道業	8	513	7	261	10	120	114	6
33 電気業	2	439	2	203	2	2	2	-
34 ガス業	-	-	-	-	-	-	-	-
35 熱供給業	1	3	1	3	1	3	3	-
36 水道業	5	71	4	55	7	115	109	6

産 業 中 分 類 別	平成 26 年		平成 28 年		令和 3 年			
	事業所数	従業者数	事業所数	従業者数	事業所数	従業者数	男	女
G 情報通信業	110	2,176	103	1,979	127	2,048	1,331	717
37 通信業	7	85	4	13	1	1	-	1
38 放送業	2	4	2	4	2	6	1	5
39 情報サービス業	68	1,936	65	1,727	85	1,879	1,237	642
40 インターネット随伴サービス業	8	16	7	14	15	30	17	13
41 映像・音声・文字情報制作業	25	135	25	221	24	132	76	56
H 運輸業，郵便業	306	7,946	285	7,967	238	6,763	5,015	1,647
42 鉄道業	5	207	5	213	4	180	152	28
43 道路旅客運送業	154	2,422	138	1,954	81	1,756	1,627	129
44 道路貨物運送業	110	2,864	108	2,932	114	2,789	2,165	529
45 水運業	1	7	1	4	1	4	-	4
46 航空運輸業	7	977	5	706	4	406	166	240
47 倉庫業	10	320	9	355	12	147	77	64
48 運輸に附帯するサービス業	17	757	18	1,428	21	1,153	566	587
49 郵便業（信書便事業を含む）	2	392	1	375	1	328	262	66
I 卸売業，小売業	2,932	26,464	2,800	25,999	2,614	25,251	12,243	12,184
50 各種商品卸売業	1	2	1	2	3	12	10	2
51 繊維・衣服等卸売業	28	236	25	223	23	124	69	55
52 飲食料品卸売業	105	1,740	89	1,373	89	1,208	724	484
53 建築材料，鉱物・金属材料等卸売業	153	1,035	150	1,036	170	1,161	854	277
54 機械器具卸売業	228	2,061	216	2,424	232	2,662	2,003	626
55 その他の卸売業	206	2,264	192	2,085	200	1,997	1,017	566
56 各種商品小売業	3	364	8	627	5	361	77	284
57 織物・衣服・身の回り品小売業	344	1,444	318	1,337	246	1,129	256	757
58 飲食料品小売業	715	8,829	704	9,231	578	9,064	3,508	5,542
59 機械器具小売業	288	2,028	260	1,739	261	1,993	1,406	526
60 その他の小売業	776	5,941	763	5,294	694	4,813	1,911	2,753
61 無店舗小売業	85	520	72	623	112	725	408	310
J 金融業，保険業	184	3,719	179	3,725	191	3,875	1,057	2,795
62 銀行業	47	1,100	47	1,281	43	1,006	287	717
63 協同組織金融業	21	293	20	276	19	263	139	124
64 貸金業，クレジットカード業等 非預金信用機関	16	1,014	17	766	15	1,085	142	943
65 金融商品取引業，商品先物取引業	17	223	16	178	29	188	111	77
66 補助的金融業等	3	41	3	86	5	157	83	74
67 保険業（保険媒介代理業， 保険サービス業を含む）	80	1,048	76	1,138	80	1,176	295	860
K 不動産業，物品賃貸業	1,631	5,551	1,309	4,687	1,559	5,619	2,980	2,602
68 不動産取引業	234	1,004	215	979	234	1,008	646	360
69 不動産賃貸業・管理業	1,327	3,759	1,029	3,164	1,247	4,035	1,938	2,094
70 物品賃貸業	70	788	65	544	78	576	396	148
L 学術研究，専門・技術サービス業	410	3,082	397	2,941	546	3,200	1,884	1,316
71 学術・開発研究機関	24	1,266	18	1,174	18	1,051	683	368
72 専門サービス業 （他に分類されないもの）	225	1,083	228	1,022	336	1,392	769	623
73 広告業	7	45	6	55	12	33	21	12
74 技術サービス業 （他に分類されないもの）	154	688	144	687	180	724	411	313

産 業 中 分 類 別	平 成 26 年		平 成 28 年		令 和 3 年			
	事 業 所 数	従 業 者 数	事 業 所 数	従 業 者 数	事 業 所 数	従 業 者 数	男	女
M 宿 泊 業 , 飲 食 サ ー ビ ス 業	1,748	12,854	1,677	12,344	1,480	11,102	4,465	6,370
75 宿 泊 業	35	795	29	847	27	657	250	404
76 飲 食 店	1,576	10,585	1,498	9,970	1,305	8,985	3,638	5,083
77 持 ち 帰 り ・ 配 達 飲 食 サ ー ビ ス 業	137	1,474	148	1,477	148	1,460	577	883
N 生 活 関 連 サ ー ビ ス 業 , 娯 楽 業	1,240	5,769	1,226	5,825	1,125	5,461	2,458	2,997
78 洗 濯 ・ 理 容 ・ 美 容 ・ 浴 場 業	959	3,071	927	2,981	845	2,825	1,104	1,716
79 そ の 他 の 生 活 関 連 サ ー ビ ス 業	153	878	177	1,123	160	953	549	403
80 娯 楽 業	128	1,820	121	1,719	119	1,681	804	877
O 教 育 , 学 習 支 援 業	596	9,168	622	9,088	624	10,383	4,935	5,448
81 学 校 教 育	70	5,897	66	5,860	76	6,623	3,141	3,482
82 そ の 他 の 教 育 , 学 習 支 援 業	526	3,271	556	3,228	548	3,760	1,794	1,966
P 医 療 , 福 祉	1,561	22,213	1,639	23,645	1,725	26,442	7,632	18,713
83 医 療 業	1,032	11,685	1,036	11,912	1,014	12,703	3,753	8,893
84 保 健 衛 生	10	163	9	155	12	345	113	232
85 社 会 保 険 ・ 社 会 福 祉 ・ 介 護 事 業	519	10,365	588	11,543	699	13,394	3,766	9,588
Q 複 合 サ ー ビ ス 事 業	53	663	51	625	50	615	356	259
86 郵 便 局	45	600	44	566	43	555	326	229
87 協 同 組 合 (他 に 分 類 さ れ な い も の)	8	63	7	59	7	60	30	30
R サ ー ビ ス 業 (他 に 分 類 さ れ な い も の)	721	9,003	674	7,647	739	7,806	4,554	3,217
88 廃 棄 物 処 理 業	21	388	25	340	28	324	276	48
89 自 動 車 整 備 業	102	453	105	469	96	399	325	74
90 機 械 等 修 理 業 (別 掲 を 除 く)	79	830	70	586	90	626	524	102
91 職 業 紹 介 ・ 労 働 者 派 遣 業	26	738	24	572	29	345	222	123
92 そ の 他 の 事 業 サ ー ビ ス 業	214	5,704	183	4,746	239	5,222	2,731	2,456
93 政 治 ・ 経 済 ・ 文 化 団 体	78	336	68	324	83	381	216	165
94 宗 教	146	431	142	459	149	394	235	159
95 そ の 他 の サ ー ビ ス 業	55	123	54	135	25	115	25	90

資料 総務省 統計局(平成26年経済センサス-基礎調査、平成28年・令和3年経済センサス-活動調査)

注) 従業者数は男女別の不詳を含む。

32(3) 事業所 一 産業中分類別民営事業所の従業者の状況

産業中分類別	事業所数	従業者数																		1事業所あたり従業者数
		総数			うち個人業主			うち無給の家族従業者			うち有給役員			うち常用雇用者			うち臨時雇用者			
		男	女	男	女	男	女	男	女	男	女	男	女	男	女	男	女			
総数	13,180	130,490	65,418	63,625	4,349	3,089	1,257	993	185	806	9,434	6,005	3,429	112,952	54,695	56,818	2,762	1,444	1,315	9.9
A 農業, 林業	12	80	64	16	-	-	-	-	-	-	21	12	9	53	48	5	6	4	2	6.7
01 農業	12	80	64	16	-	-	-	-	-	-	21	12	9	53	48	5	6	4	2	6.7
02 林業	-	-	-	-	-	-	-	-	-	-	-	-	-	-	-	-	-	-	-	-
B 漁業	-	-	-	-	-	-	-	-	-	-	-	-	-	-	-	-	-	-	-	-
C 鉱業, 採石業, 砂利採取業	-	-	-	-	-	-	-	-	-	-	-	-	-	-	-	-	-	-	-	-
D 建設業	958	7,563	5,727	1,789	158	153	4	37	10	27	1,214	857	357	5,912	4,483	1,383	242	224	18	7.9
06 総合工事業	354	3,678	2,587	1,086	40	39	1	9	1	8	461	316	145	3,133	2,206	922	35	25	10	10.4
07 職別工事業(設備工事業を除く)	322	2,006	1,643	357	64	62	2	17	6	11	390	279	111	1,419	1,184	229	116	112	4	6.2
08 設備工事業	282	1,879	1,497	346	54	52	1	11	3	8	363	262	101	1,360	1,093	232	91	87	4	6.7
E 製造業	1,182	14,162	10,603	3,549	259	250	9	48	9	39	1,596	1,138	458	12,133	9,116	3,007	126	90	36	12.0
09 食料品製造業	37	1,744	1,104	640	2	2	-	1	1	-	59	44	15	1,681	1,057	624	1	-	1	47.1
10 飲料・たばこ・飼料製造業	5	48	14	34	1	1	-	-	-	-	5	4	1	42	9	33	-	-	-	9.6
11 繊維工業	31	164	61	103	7	7	-	4	-	4	35	21	14	118	33	85	-	-	-	5.3
12 木材・木製品製造業(家具を除く)	6	27	21	6	1	1	-	-	-	-	7	4	3	12	10	2	7	6	1	4.5
13 家具・装備品製造業	32	134	99	35	14	13	1	3	1	2	25	19	6	90	64	26	2	2	-	4.2
14 パルプ・紙・紙加工品製造業	21	218	140	78	2	2	-	-	-	-	36	29	7	178	107	71	2	2	-	10.4
15 印刷・同関連業	37	255	192	63	16	15	1	5	1	4	40	27	13	194	149	45	-	-	-	6.9
16 化学工業	26	535	362	173	1	1	-	-	-	-	44	32	12	490	329	161	-	-	-	20.6
17 石油製品・石炭製品製造業	1	12	12	-	-	-	-	-	-	-	3	3	-	9	9	-	-	-	-	12.0
18 プラスチック製品製造業(別掲を除く)	64	613	403	210	11	11	-	1	-	1	93	64	29	505	326	179	3	2	1	9.6
19 ゴム製品製造業	8	117	66	51	1	1	-	3	1	2	10	8	2	103	56	47	-	-	-	14.6
20 なめし革・同製品・毛皮製造業	5	48	13	35	-	-	-	-	-	-	8	5	3	40	8	32	-	-	-	9.6
21 窯業・土石製品製造業	30	575	501	74	1	1	-	-	-	-	46	35	11	521	459	62	7	6	1	19.2
22 鉄鋼業	30	199	155	44	11	10	1	-	-	-	34	22	12	154	123	31	-	-	-	6.6
23 非鉄金属製造業	17	276	232	44	6	6	-	-	-	-	21	16	5	247	208	39	2	2	-	16.2
24 金属製品製造業	281	2,348	1,718	630	72	69	3	11	1	10	377	264	113	1,846	1,351	495	42	33	9	8.4
25 はん用機械器具製造業	82	465	372	93	21	20	1	2	1	1	73	55	18	362	289	73	7	7	-	5.7
26 生産用機械器具製造業	202	2,536	2,099	437	41	41	-	7	-	7	322	220	102	2,145	1,823	322	21	15	6	12.6
27 業務用機械器具製造業	34	751	700	51	4	4	-	-	-	-	44	34	10	703	662	41	-	-	-	22.1
28 電子部品・デバイス・電子回路製造業	19	182	124	58	4	4	-	1	-	1	32	24	8	145	96	49	-	-	-	9.6
29 電気機械器具製造業	104	1,314	967	347	14	14	-	2	-	2	160	118	42	1,115	822	293	23	13	10	12.6
30 情報通信機械器具製造業	8	236	202	34	-	-	-	-	-	-	9	8	1	227	194	33	-	-	-	29.5
31 輸送用機械器具製造業	51	1,124	892	222	10	9	1	2	1	1	69	50	19	1,040	831	199	3	1	2	22.0
32 その他の製造業	51	241	154	87	19	18	1	6	2	4	44	32	12	166	101	65	6	1	5	4.7
F 電気・ガス・熱供給・水道業	10	120	114	6	1	1	-	-	-	-	5	3	2	113	110	3	1	-	1	12.0
33 電気業	2	2	2	-	1	1	-	-	-	-	-	-	-	1	1	-	-	-	-	1.0
34 ガス業	-	-	-	-	-	-	-	-	-	-	-	-	-	-	-	-	-	-	-	-
35 熱供給業	1	3	3	-	-	-	-	-	-	-	-	-	-	3	3	-	-	-	-	3.0
36 水道業	7	115	109	6	-	-	-	-	-	-	5	3	2	109	106	3	1	-	1	16.4

産 業 中 分 類 別	事業所数	従 業 者 数																		1事業所 あたり 従業者数	
		総 数			うち 個人業主			うち 無給の 家族 従業者			うち 有給役員			うち 常 用 者			うち 臨 時 雇 用 者				
		男	女		男	女		男	女		男	女		男	女		男	女			
G 情 報 通 信 業	127	2,048	1,331	717	6	6	-	-	-	-	144	108	36	1,894	1,217	677	4	-	4	16.1	
37 通 信 業	1	1	-	1	-	-	-	-	-	-	1	-	1	-	-	-	-	-	-	-	1.0
38 放 送 業	2	6	1	5	-	-	-	-	-	-	1	1	-	5	-	5	-	-	-	-	3.0
39 情 報 サ ー ビ ス 業	85	1,879	1,237	642	4	4	-	-	-	-	99	78	21	1,776	1,155	621	-	-	-	22.1	
40 インターネット附随サービス業	15	30	17	13	1	1	-	-	-	-	20	10	10	9	6	3	-	-	-	2.0	
41 映像・音声・文字情報制作業	24	132	76	56	1	1	-	-	-	-	23	19	4	104	56	48	4	-	4	5.5	
H 運 輸 業 , 郵 便 業	238	6,763	5,015	1,647	53	52	1	6	1	5	163	132	31	6,385	4,713	1,571	156	117	39	28.4	
42 鉄 道 業	4	180	152	28	-	-	-	-	-	-	2	2	-	178	150	28	-	-	-	45.0	
43 道 路 旅 客 運 送 業	81	1,756	1,627	129	50	49	1	6	1	5	16	13	3	1,684	1,564	120	-	-	-	21.7	
44 道 路 貨 物 運 送 業	114	2,789	2,165	529	1	1	-	-	-	-	125	99	26	2,543	1,953	495	120	112	8	24.5	
45 水 運 業	1	4	-	4	-	-	-	-	-	-	-	-	-	4	-	4	-	-	-	4.0	
46 航 空 運 輸 業	4	406	166	240	-	-	-	-	-	-	-	-	-	406	166	240	-	-	-	101.5	
47 倉 庫 業	12	147	77	64	-	-	-	-	-	-	7	6	1	114	71	37	26	-	26	12.3	
48 運輸に附帯するサービス業	21	1,153	566	587	2	2	-	-	-	-	13	12	1	1,138	552	586	-	-	-	54.9	
49 郵便業(信書便事業を含む)	1	328	262	66	-	-	-	-	-	-	-	-	-	318	257	61	10	5	5	328.0	
I 卸 売 業 , 小 売 業	2,614	25,251	12,243	12,184	755	542	212	250	47	201	1,472	999	473	22,429	10,499	11,112	345	156	186	9.7	
50 各 種 商 品 卸 売 業	3	12	10	2	1	-	1	-	-	-	1	1	-	10	9	1	-	-	-	4.0	
51 織 維 ・ 衣 服 等 卸 売 業	23	124	69	55	5	5	-	1	-	1	19	13	6	95	48	47	4	3	1	5.4	
52 飲 食 料 品 卸 売 業	89	1,208	724	484	6	6	-	5	-	5	100	67	33	1,093	648	445	4	3	1	13.6	
53 建築材料、鉱物・金属材料等卸売業	170	1,161	854	277	18	18	-	4	-	4	198	148	50	924	675	219	17	13	4	6.8	
54 機 械 器 具 卸 売 業	232	2,662	2,003	626	8	8	-	2	-	2	250	173	77	2,388	1,812	543	14	10	4	11.5	
55 そ の 他 の 卸 売 業	200	1,997	1,017	566	21	15	6	8	4	4	192	132	60	1,765	862	492	11	4	4	10.0	
56 各 種 商 品 小 売 業	5	361	77	284	1	1	-	-	-	-	1	1	-	337	75	262	22	-	22	72.2	
57 織 物 ・ 衣 服 ・ 身 の 回 り 品 小 売 業	246	1,129	256	757	92	29	63	26	4	22	57	34	23	945	185	644	9	4	5	4.6	
58 飲 食 料 品 小 売 業	578	9,064	3,508	5,542	257	200	57	100	21	79	171	108	63	8,350	3,089	5,247	186	90	96	15.7	
59 機 械 器 具 小 売 業	261	1,993	1,406	526	98	95	2	28	3	23	120	93	27	1,733	1,206	469	14	9	5	7.6	
60 そ の 他 の 小 売 業	694	4,813	1,911	2,753	235	154	81	72	13	59	247	149	98	4,205	1,575	2,481	54	20	34	6.9	
61 無 店 舗 小 売 業	112	725	408	310	13	11	2	4	2	2	115	80	35	583	315	261	10	-	10	6.5	
J 金 融 業 , 保 険 業	191	3,875	1,057	2,795	6	5	1	-	-	-	131	71	60	3,734	977	2,734	4	4	-	20.3	
62 銀 行 業	43	1,006	287	717	-	-	-	-	-	-	-	-	-	1,006	287	717	-	-	-	23.4	
63 協 同 組 織 金 融 業	19	263	139	124	-	-	-	-	-	-	2	2	-	261	137	124	-	-	-	13.8	
64 貸 金 業 , クレジットカード業 等 非 預 金 信 用 機 関	15	1,085	142	943	2	1	1	-	-	-	14	7	7	1,069	134	935	-	-	-	72.3	
65 金融商品取引業, 商品先物取引業	29	188	111	77	-	-	-	-	-	-	35	12	23	153	99	54	-	-	-	6.5	
66 補 助 的 金 融 業 等	5	157	83	74	-	-	-	-	-	-	1	1	-	156	82	74	-	-	-	31.4	
67 保 険 業 (保 険 媒 介 代 理 業 , 保 険 サ ー ビ ス 業 を 含 む)	80	1,176	295	860	4	4	-	-	-	-	79	49	30	1,089	238	830	4	4	-	14.7	
K 不 動 産 業 , 物 品 賃 貸 業	1,559	5,619	2,980	2,602	237	151	86	65	16	49	2,183	1,140	1,043	3,043	1,612	1,394	91	61	30	3.6	
68 不 動 産 取 引 業	234	1,008	646	360	25	23	2	12	4	8	234	162	72	707	432	273	30	25	5	4.3	
69 不 動 産 賃 貸 業 ・ 管 理 業	1,247	4,035	1,938	2,094	209	126	83	53	12	41	1,886	933	953	1,831	835	993	56	32	24	3.2	
70 物 品 賃 貸 業	78	576	396	148	3	2	1	-	-	-	63	45	18	505	345	128	5	4	1	7.4	

産 業 中 分 類 別	事業所数	従 業 者 数																		1事業所 あたり 従業者数
		総 数	男	女	うち 個人業主	男	女	うち 無給の 家族 従業者	男	女	うち 有給役員	男	女	うち 常 用者	男	女	うち 臨 時 雇 用者	男	女	
L 学術研究，専門・技術サービス業	546	3,200	1,884	1,316	208	178	30	26	5	21	435	295	140	2,495	1,383	1,112	36	23	13	5.9
71 学術・開発研究機関	18	1,051	683	368	1	-	1	1	1	-	18	15	3	1,031	667	364	-	-	-	58.4
72 専門サービス業(他に分類されないもの)	336	1,392	769	623	145	121	24	11	2	9	264	168	96	954	462	492	18	16	2	4.1
73 広告業	12	33	21	12	3	3	-	-	-	-	16	10	6	14	8	6	-	-	-	2.8
74 技術サービス業(他に分類されないもの)	180	724	411	313	59	54	5	14	2	12	137	102	35	496	246	250	18	7	11	4.0
M 宿泊業，飲食サービス業	1,480	11,102	4,465	6,370	963	587	375	289	54	235	190	124	66	9,222	3,496	5,460	438	204	234	7.5
75 宿泊業	27	657	250	404	1	1	-	-	-	-	18	11	7	630	233	394	8	5	3	24.3
76 飲食店	1,305	8,985	3,638	5,083	926	560	365	269	48	221	140	90	50	7,262	2,763	4,236	388	177	211	6.9
77 持ち帰り・配達飲食サービス業	148	1,460	577	883	36	26	10	20	6	14	32	23	9	1,330	500	830	42	22	20	9.9
N 生活関連サービス業，娯楽業	1,125	5,461	2,458	2,997	691	414	277	132	27	105	246	150	96	4,248	1,809	2,433	144	58	86	4.9
78 洗濯・理容・美容・浴場業	845	2,825	1,104	1,716	615	378	237	121	22	99	130	76	54	1,878	601	1,272	81	27	54	3.3
79 その他の生活関連サービス業	160	953	549	403	52	18	34	3	2	1	47	24	23	835	495	339	16	10	6	6.0
80 娯楽業	119	1,681	804	877	23	17	6	8	3	5	69	50	19	1,534	713	821	47	21	26	14.1
O 教育，学習支援業	624	10,383	4,935	5,448	268	101	167	23	5	18	145	86	59	9,743	4,644	5,099	204	99	105	16.6
81 学校教育	76	6,623	3,141	3,482	2	1	1	1	1	-	41	27	14	6,572	3,112	3,460	7	-	7	87.1
82 その他の教育，学習支援業	548	3,760	1,794	1,966	266	100	166	22	4	18	104	59	45	3,171	1,532	1,639	197	99	98	6.9
P 医療，福祉	1,725	26,442	7,632	18,713	657	565	92	102	11	91	928	511	417	24,004	6,278	17,629	751	267	484	15.3
83 医療業	1,014	12,703	3,753	8,893	642	562	80	99	10	89	638	357	281	10,766	2,595	8,114	558	229	329	12.5
84 保健衛生	12	345	113	232	1	-	1	-	-	-	7	4	3	337	109	228	-	-	-	28.8
85 社会保険・社会福祉・介護事業	699	13,394	3,766	9,588	14	3	11	3	1	2	283	150	133	12,901	3,574	9,287	193	38	155	19.2
Q 複合サービス事業	50	615	356	259	-	-	-	-	-	-	-	-	-	609	352	257	6	4	2	12.3
86 郵便局	43	555	326	229	-	-	-	-	-	-	-	-	-	549	322	227	6	4	2	12.9
87 協同組合(他に分類されないもの)	7	60	30	30	-	-	-	-	-	-	-	-	-	60	30	30	-	-	-	8.6
R サービス業(他に分類されないもの)	739	7,806	4,554	3,217	87	84	3	15	-	15	561	379	182	6,935	3,958	2,942	208	133	75	10.6
88 廃棄物処理業	28	324	276	48	-	-	-	-	-	-	35	22	13	289	254	35	-	-	-	11.6
89 自動車整備業	96	399	325	74	47	46	1	11	-	11	51	37	14	285	237	48	5	5	-	4.2
90 機械等修理業(別掲を除く)	90	626	524	102	27	27	-	2	-	2	63	45	18	521	441	80	13	11	2	7.0
91 職業紹介・労働者派遣業	29	345	222	123	2	1	1	-	-	-	23	14	9	301	192	109	19	15	4	11.9
92 その他の事業サービス業	239	5,222	2,731	2,456	10	10	-	2	-	2	223	134	89	4,896	2,519	2,342	91	68	23	21.8
93 政治・経済・文化団体	83	381	216	165	-	-	-	-	-	-	49	39	10	304	162	142	28	15	13	4.6
94 宗教	149	394	235	159	1	-	1	-	-	-	106	81	25	258	135	123	29	19	10	2.6
95 その他のサービス業	25	115	25	90	-	-	-	-	-	-	11	7	4	81	18	63	23	-	23	4.6

資料 総務省 統計局(令和3年経済センサス-活動調査)

注) 従業者数の総数は、男女別の不詳を含む。

32(4) 事業所 一 産業中分類別民営事業所の常用雇用者規模別の概況

区 分	事業所数	従業者数	0 人		1 ~ 4 人		5 ~ 9 人		10 ~ 19 人		20 ~ 29 人		30 ~ 49 人		50 ~ 99 人		100 ~ 199 人		200 ~ 299 人		300 人以上	
			事業所数	従業者数	事業所数	従業者数	事業所数	従業者数	事業所数	従業者数	事業所数	従業者数	事業所数	従業者数	事業所数	従業者数	事業所数	従業者数	事業所数	従業者数	事業所数	従業者数
平成 26 年	13,632	130,814	4,057	6,862	5,284	18,466	1,912	15,346	1,251	18,659	460	11,683	313	12,192	219	15,877	84	11,996	24	6,346	28	13,387
平成 28 年	13,044	127,496	3,738	6,133	4,832	16,123	1,973	15,480	1,334	19,430	459	11,410	353	13,583	222	15,346	85	12,010	25	5,913	23	12,068
令和 3 年	13,180	130,490	3,992	6,463	4,765	15,757	1,860	14,490	1,339	19,732	482	12,008	388	15,138	221	15,526	82	11,353	23	5,660	28	14,363
A 農業, 林業	12	80	4	9	6	22	1	15	-	-	-	-	1	34	-	-	-	-	-	-	-	-
01 農業	12	80	4	9	6	22	1	15	-	-	-	-	1	34	-	-	-	-	-	-	-	-
02 林業	-	-	-	-	-	-	-	-	-	-	-	-	-	-	-	-	-	-	-	-	-	-
B 漁業	-	-	-	-	-	-	-	-	-	-	-	-	-	-	-	-	-	-	-	-	-	-
C 鉱業, 採石業, 砂利採取業	-	-	-	-	-	-	-	-	-	-	-	-	-	-	-	-	-	-	-	-	-	-
D 建設業	958	7,563	229	392	459	1,702	157	1,345	68	1,027	19	485	12	451	10	687	1	184	2	415	1	875
06 総合工事業	354	3,678	78	136	163	595	62	511	29	435	9	226	5	185	5	300	-	-	2	415	1	875
07 職別工事業(設備工事業を除く)	322	2,006	86	149	159	601	47	397	21	321	3	74	3	117	2	163	1	184	-	-	-	-
08 設備工事業	282	1,879	65	107	137	506	48	437	18	271	7	185	4	149	3	224	-	-	-	-	-	-
E 製造業	1,182	14,162	224	393	515	1,864	199	1,648	125	1,978	46	1,191	35	1,370	22	1,433	10	1,550	2	493	4	2,242
09 食料品製造業	37	1,744	1	1	11	33	5	39	5	79	5	124	4	146	3	177	1	166	-	-	2	979
10 飲料・たばこ・飼料製造業	5	48	1	1	2	8	-	-	1	17	1	22	-	-	-	-	-	-	-	-	-	-
11 繊維工業	31	164	10	17	12	43	7	50	1	17	-	-	1	37	-	-	-	-	-	-	-	-
12 木材・木製品製造業(家具を除く)	6	27	-	-	5	13	1	14	-	-	-	-	-	-	-	-	-	-	-	-	-	-
13 家具・装備品製造業	32	134	14	18	11	32	5	43	1	12	1	29	-	-	-	-	-	-	-	-	-	-
14 パルプ・紙・紙加工品製造業	21	218	3	6	10	43	1	8	4	58	2	56	1	47	-	-	-	-	-	-	-	-
15 印刷・同関連業	37	255	11	15	17	58	4	33	-	-	4	114	1	35	-	-	-	-	-	-	-	-
16 化学工業	26	535	1	1	9	34	4	36	1	16	4	98	4	168	3	182	-	-	-	-	-	-
17 石油製品・石炭製品製造業	1	12	-	-	-	-	1	12	-	-	-	-	-	-	-	-	-	-	-	-	-	-
18 プラスチック製品製造業(別掲を除く)	64	613	9	15	32	121	7	56	9	137	2	57	4	155	1	72	-	-	-	-	-	-
19 ゴム製品製造業	8	117	1	4	3	11	-	-	2	41	1	24	1	37	-	-	-	-	-	-	-	-
20 なめし革・同製品・毛皮製造業	5	48	-	-	2	8	1	9	2	31	-	-	-	-	-	-	-	-	-	-	-	-
21 窯業・土石製品製造業	30	575	3	8	14	23	6	53	2	36	1	32	-	-	2	120	2	303	-	-	-	-
22 鉄鋼業	30	199	6	8	13	45	6	49	4	63	-	-	1	34	-	-	-	-	-	-	-	-
23 非鉄金属製造業	17	276	3	5	9	28	2	14	2	34	-	-	-	-	-	-	1	195	-	-	-	-
24 金属製品製造業	281	2,348	56	106	121	442	58	484	26	420	9	228	7	266	3	250	1	152	-	-	-	-
25 はん用機械器具製造業	82	465	17	21	45	151	8	63	10	153	1	20	-	-	1	57	-	-	-	-	-	-
26 生産用機械器具製造業	202	2,536	43	92	87	356	37	312	20	325	7	192	3	119	4	253	-	-	-	-	1	887
27 業務用機械器具製造業	34	751	4	5	18	71	7	52	1	14	1	23	-	-	1	58	1	152	-	-	1	376
28 電子部品・デバイス・電子回路製造業	19	182	3	5	9	30	3	26	2	36	-	-	2	85	-	-	-	-	-	-	-	-
29 電気機械器具製造業	104	1,314	15	28	40	157	20	171	21	336	2	48	1	34	3	201	2	339	-	-	-	-
30 情報通信機械器具製造業	8	236	1	3	2	8	1	9	1	15	1	23	-	-	1	63	1	115	-	-	-	-
31 輸送用機械器具製造業	51	1,124	6	11	17	61	11	78	6	83	4	101	4	169	-	-	1	128	2	493	-	-
32 その他の製造業	51	241	16	23	26	88	4	37	4	55	-	-	1	38	-	-	-	-	-	-	-	-
F 電気・ガス・熱供給・水道業	10	120	1	1	3	10	2	18	2	34	1	27	1	30	-	-	-	-	-	-	-	-
33 電気業	2	2	1	1	1	1	-	-	-	-	-	-	-	-	-	-	-	-	-	-	-	-
34 ガス業	-	-	-	-	-	-	-	-	-	-	-	-	-	-	-	-	-	-	-	-	-	-
35 熱供給業	1	3	-	-	1	3	-	-	-	-	-	-	-	-	-	-	-	-	-	-	-	-
36 水道業	7	115	-	-	1	6	2	18	2	34	1	27	1	30	-	-	-	-	-	-	-	-

区分	事業所数	従業者数	0人		1～4人		5～9人		10～19人		20～29人		30～49人		50～99人		100～199人		200～299人		300人以上	
			事業所数	従業者数	事業所数	従業者数	事業所数	従業者数	事業所数	従業者数	事業所数	従業者数	事業所数	従業者数	事業所数	従業者数	事業所数	従業者数	事業所数	従業者数	事業所数	従業者数
G 情報通信業	127	2,048	56	82	40	104	11	79	8	128	1	31	2	77	4	297	1	121	3	819	1	310
37 通信業	1	1	1	1	-	-	-	-	-	-	-	-	-	-	-	-	-	-	-	-	-	-
38 放送業	2	6	1	-	-	-	1	6	-	-	-	-	-	-	-	-	-	-	-	-	-	-
39 情報サービス業	85	1,879	35	52	27	71	6	44	6	93	1	31	1	41	4	297	1	121	3	819	1	310
40 インターネット附属サービス業	15	30	9	13	6	17	-	-	-	-	-	-	-	-	-	-	-	-	-	-	-	-
41 映像・音声・文字情報制作業	24	132	10	16	7	16	4	29	2	35	-	-	1	36	-	-	-	-	-	-	-	-
H 運輸業，郵便業	238	6,763	58	72	48	166	27	207	28	431	21	619	28	1,132	16	1,170	8	1,118	-	-	4	1,848
42 鉄道路業	4	180	-	-	-	-	1	7	-	-	-	-	2	73	-	-	1	100	-	-	-	-
43 道路旅客運送業	81	1,756	49	55	6	21	4	30	4	63	1	30	9	376	3	183	4	597	-	-	1	401
44 道路貨物運送業	114	2,789	5	14	28	112	21	164	16	249	17	496	13	533	11	800	3	421	-	-	-	-
45 水運業	1	4	-	-	1	4	-	-	-	-	-	-	-	-	-	-	-	-	-	-	-	-
46 航空運輸業	4	406	-	-	2	3	-	-	1	11	-	-	-	-	-	-	-	-	-	-	1	392
47 倉庫業	12	147	1	1	5	9	1	6	3	59	2	72	-	-	-	-	-	-	-	-	-	-
48 運輸に附帯するサービス業	21	1,153	3	2	6	17	-	-	4	49	1	21	4	150	2	187	-	-	-	-	1	727
49 郵便業（信書便事業を含む）	1	328	-	-	-	-	-	-	-	-	-	-	-	-	-	-	-	-	-	-	1	328
I 卸売業，小売業	2,614	25,251	695	1,061	930	2,992	389	2,864	339	4,850	118	2,891	73	2,726	43	3,186	21	2,673	3	665	3	1,343
50 各種商品卸売業	3	12	1	1	1	2	1	9	-	-	-	-	-	-	-	-	-	-	-	-	-	-
51 繊維・衣服等卸売業	23	124	6	8	12	41	2	16	2	39	1	20	-	-	-	-	-	-	-	-	-	-
52 飲食品卸売業	89	1,208	21	37	34	107	14	103	10	123	2	44	4	153	1	53	2	222	-	-	1	366
53 建築材料，鉱物・金属材料等卸売業	170	1,161	33	73	83	267	28	229	16	230	5	122	4	165	1	75	-	-	-	-	-	-
54 機械器具卸売業	232	2,662	43	76	89	277	38	291	32	457	11	278	7	260	8	546	4	477	-	-	-	-
55 その他の卸売業	200	1,997	55	73	83	273	29	217	16	241	4	91	7	260	4	302	1	138	-	-	1	402
56 各種商品小売業	5	361	-	-	1	3	-	-	1	19	1	25	-	-	1	68	-	-	1	246	-	-
57 織物・衣服・身の回り品小売業	246	1,129	83	108	93	286	50	330	14	197	1	23	5	185	-	-	-	-	-	-	-	-
58 飲食品小売業	578	9,064	144	234	166	570	52	427	105	1,575	54	1,340	20	759	22	1,653	12	1,512	2	419	1	575
59 機械器具小売業	261	1,993	72	105	119	369	21	144	28	404	10	241	6	225	4	316	1	189	-	-	-	-
60 その他の小売業	694	4,813	204	300	205	658	135	949	103	1,380	27	651	18	645	1	95	1	135	-	-	-	-
61 無店舗小売業	112	725	33	46	43	137	19	149	12	185	2	56	2	74	1	78	-	-	-	-	-	-
J 金融業，保険業	191	3,875	31	58	50	160	17	125	46	678	15	358	20	786	7	492	1	143	3	682	1	393
62 銀行業	43	1,006	-	-	4	7	4	33	17	237	5	122	10	410	3	197	-	-	-	-	-	-
63 協同組織金融業	19	263	1	1	1	4	1	7	14	206	2	45	-	-	-	-	-	-	-	-	-	-
64 貸金業，クレジットカード等 非預金信用機関	15	1,085	4	8	5	16	-	-	1	18	-	-	-	-	1	78	1	143	2	429	1	393
65 金融商品取引業，商品先物取引業	29	188	15	31	7	16	1	5	3	37	1	21	2	78	-	-	-	-	-	-	-	-
66 補助的金融業等	5	157	-	-	-	-	1	5	2	31	-	-	1	30	1	91	-	-	-	-	-	-
67 保険業（保険媒介代理業， 保険サービス業を含む）	80	1,176	11	18	33	117	10	75	9	149	7	170	7	268	2	126	-	-	1	253	-	-
K 不動産業，物品賃貸業	1,559	5,619	865	1,734	547	1,674	87	646	31	415	17	406	7	253	3	234	2	257	-	-	-	-
68 不動産取引業	234	1,008	76	139	103	338	38	269	13	164	4	98	-	-	-	-	-	-	-	-	-	-
69 不動産賃貸業・管理業	1,247	4,035	778	1,577	408	1,223	33	263	9	127	11	268	4	151	2	169	2	257	-	-	-	-
70 物品賃貸業	78	576	11	18	36	113	16	114	9	124	2	40	3	102	1	65	-	-	-	-	-	-
L 学術研究，専門・技術サービス業	546	3,200	223	318	238	704	45	323	27	411	6	149	2	81	1	58	3	470	-	-	1	686
71 学術・開発研究機関	18	1,051	4	8	3	6	1	7	5	83	2	48	1	33	-	-	1	180	-	-	1	686
72 専門サービス業（他に分類されないもの）	336	1,392	146	206	150	438	25	177	9	126	2	49	1	48	1	58	2	290	-	-	-	-
73 広告業	12	33	6	9	5	17	1	7	-	-	-	-	-	-	-	-	-	-	-	-	-	-
74 技術サービス業（他に分類されないもの）	180	724	67	95	80	243	18	132	13	202	2	52	-	-	-	-	-	-	-	-	-	-

区 分	事業所数	従業者数	0 人		1 ~ 4 人		5 ~ 9 人		10 ~ 19 人		20 ~ 29 人		30 ~ 49 人		50 ~ 99 人		100 ~ 199 人		200 ~ 299 人		300 人以上	
			事業所数	従業者数	事業所数	従業者数	事業所数	従業者数	事業所数	従業者数	事業所数	従業者数	事業所数	従業者数	事業所数	従業者数	事業所数	従業者数	事業所数	従業者数	事業所数	従業者数
M 宿泊業，飲食サービス業	1,480	11,102	534	839	501	1,608	182	1,431	132	1,978	62	1,514	43	1,668	24	1,677	1	158	1	229	-	-
75 宿泊業	27	657	4	9	10	26	2	14	3	45	2	43	2	90	3	201	-	-	1	229	-	-
76 飲食店	1,305	8,985	510	784	449	1,469	134	1,089	100	1,491	57	1,394	36	1,397	19	1,361	-	-	-	-	-	-
77 持ち帰り・配達飲食サービス業	148	1,460	20	46	42	113	46	328	29	442	3	77	5	181	2	115	1	158	-	-	-	-
N 生活関連サービス業，娯楽業	1,125	5,461	475	618	438	1,316	114	831	63	888	9	233	12	441	11	692	2	234	1	208	-	-
78 洗濯・理容・美容・浴場業	845	2,825	410	530	330	932	67	498	25	342	5	139	4	145	4	239	-	-	-	-	-	-
79 その他の生活関連サービス業	160	953	44	56	71	219	30	212	12	157	-	-	-	-	1	75	2	234	-	-	-	-
80 娯楽業	119	1,681	21	32	36	163	17	121	26	389	4	94	8	296	6	378	-	-	1	208	-	-
O 教育，学習支援業	624	10,383	195	259	189	647	86	646	58	835	29	709	34	1,310	19	1,322	6	747	2	503	6	3,405
81 学校教育	76	6,623	-	-	3	5	3	23	10	153	12	294	25	951	11	790	4	499	2	503	6	3,405
82 その他の教育，学習支援業	548	3,760	195	259	186	642	83	623	48	682	17	415	9	359	8	532	2	248	-	-	-	-
P 医療，福祉	1,725	26,442	223	350	456	1,751	418	3,422	340	5,005	116	2,841	95	3,885	51	3,608	19	2,751	2	546	5	2,283
83 医療業	1,014	12,703	205	329	315	1,236	274	2,310	148	2,200	19	482	25	1,186	14	1,090	7	1,041	2	546	5	2,283
84 保健衛生	12	345	2	3	2	3	3	23	-	-	1	28	2	92	1	80	1	116	-	-	-	-
85 社会保険・社会福祉・介護事業	699	13,394	16	18	139	512	141	1,089	192	2,805	96	2,331	68	2,607	36	2,438	11	1,594	-	-	-	-
Q 複合サービス事業	50	615	-	-	14	48	30	200	4	46	1	26	-	-	-	-	-	-	1	295	-	-
86 郵便局	43	555	-	-	13	47	28	187	-	-	1	26	-	-	-	-	-	-	1	295	-	-
87 協同組合（他に分類されないもの）	7	60	-	-	1	1	2	13	4	46	-	-	-	-	-	-	-	-	-	-	-	-
R サービス業（他に分類されないもの）	739	7,806	179	277	331	989	95	690	68	1,028	21	528	23	894	10	670	7	947	3	805	2	978
88 廃棄物処理業	28	324	3	4	9	28	9	78	4	61	-	-	2	82	1	71	-	-	-	-	-	-
89 自動車整備業	96	399	33	42	45	149	12	81	2	22	3	68	1	37	-	-	-	-	-	-	-	-
90 機械等修理業（別掲を除く）	90	626	31	38	31	90	11	81	12	190	2	51	2	76	-	-	1	100	-	-	-	-
91 職業紹介・労働者派遣業	29	345	3	10	14	37	5	38	4	73	-	-	1	36	2	151	-	-	-	-	-	-
92 その他の事業サービス業	239	5,222	53	92	65	284	38	277	35	503	14	355	16	633	7	448	6	847	3	805	2	978
93 政治・経済・文化団体	83	381	15	23	48	115	9	63	9	122	1	28	1	30	-	-	-	-	-	-	-	-
94 宗教	149	394	40	65	98	247	10	65	1	17	-	-	-	-	-	-	-	-	-	-	-	-
95 その他のサービス業	25	115	1	3	21	39	1	7	1	40	1	26	-	-	-	-	-	-	-	-	-	-

資料 総務省 統計局(令和3年経済センサス-活動調査)

注) 従業者数は男女別の不詳を含む。

32(5) 事業所 一 産業大分類別町別民営事業所数および従業者数

町名	総数		A～B		C		D		E		F		G		H		I		J		K		L		M		N		O		P		Q		R	
			農林業漁業		鉱業採石業 砂利採取業		建設業		製造業		電気・ガス・ 熱供給・ 水道業		情報通信業		運輸業、 郵便業		卸売・小売業		金融・保険業		不動産業、 物品賃貸業		学術研究、 専門・技術 サービス業		宿泊業、飲食 サービス業		生活関連 サービス業、 娯楽業		教育、 学習支援業		医療、福祉		複合 サービス 事業		サービス業 (他に分類 されないもの)	
	事業 所数	従業 者数	事業 所数	従業 者数	事業 所数	従業 者数	事業 所数	従業 者数	事業 所数	従業 者数	事業 所数	従業 者数	事業 所数	従業 者数	事業 所数	従業 者数	事業 所数	従業 者数	事業 所数	従業 者数	事業 所数	従業 者数	事業 所数	従業 者数	事業 所数	従業 者数	事業 所数	従業 者数	事業 所数	従業 者数	事業 所数	従業 者数	事業 所数	従業 者数	事業 所数	従業 者数
総数	13,180	130,490	12	80	-	-	958	7,563	1,182	14,162	10	120	127	2,048	238	6,763	2,614	25,251	191	3,875	1,559	5,619	546	3,200	1,480	11,102	1,125	5,461	624	10,383	1,725	26,442	50	615	739	7,806
赤阪	18	173	-	-	-	-	1	1	-	-	-	-	1	1	-	-	1	47	-	-	6	11	-	-	1	12	-	-	3	56	3	38	-	-	2	7
旭丘	40	339	-	-	-	-	2	19	-	-	-	-	-	-	1	1	10	105	-	-	4	6	1	2	4	31	3	9	2	13	11	145	1	5	1	3
石橋麻田町	6	42	-	-	-	-	-	-	1	27	-	-	1	5	-	-	-	-	-	-	3	6	-	-	-	-	-	-	-	-	1	4	-	-	-	-
稲津町	72	1,665	-	-	-	-	4	34	11	1,077	-	-	-	-	-	-	17	271	-	-	12	40	4	9	4	22	2	7	2	2	11	126	-	-	5	77
今在家町	137	833	-	-	-	-	14	77	90	514	-	-	-	-	2	8	12	80	-	-	4	14	-	-	1	2	2	30	1	1	2	20	-	-	9	87
上野西	141	819	-	-	-	-	12	97	1	5	-	-	1	3	3	8	27	94	4	12	18	37	6	13	10	33	11	25	14	227	22	240	1	4	11	21
上野東	176	1,003	-	-	-	-	12	55	3	4	-	-	4	14	1	5	27	161	1	1	29	77	14	38	22	155	15	32	10	48	30	379	2	8	6	26
上野坂	54	349	-	-	-	-	2	15	-	-	-	-	-	-	-	-	11	39	-	-	13	33	2	3	2	2	4	4	2	3	15	203	-	-	3	47
永楽荘	75	461	-	-	-	-	8	27	8	55	-	-	3	3	1	10	14	60	2	7	5	20	2	3	3	45	5	8	3	31	14	170	1	5	6	17
大島町	97	586	-	-	-	-	9	36	11	75	1	17	-	-	1	17	8	21	2	14	19	57	2	7	8	17	14	81	2	15	17	222	-	-	3	7
岡上の町	160	2,267	-	-	-	-	7	18	1	3	-	-	1	-	3	484	24	702	8	128	18	178	13	60	16	84	15	69	15	66	29	425	-	-	10	50
岡町	73	504	-	-	-	-	-	-	1	11	-	-	-	-	-	-	19	80	5	60	5	11	2	3	8	27	12	28	1	1	19	282	-	-	1	1
岡町北	112	675	-	-	-	-	2	31	2	8	-	-	-	-	-	-	15	109	6	97	14	35	14	46	7	25	12	26	4	45	23	181	1	6	12	66
岡町南	88	370	-	-	-	-	6	48	-	-	-	-	4	4	-	-	16	71	-	-	9	12	7	38	10	42	6	9	3	12	18	91	-	-	9	43
小曾根	152	1,101	-	-	-	-	28	97	15	77	-	-	1	2	4	22	29	242	1	2	13	34	3	6	11	82	15	46	8	48	12	337	1	7	11	99
春日町	144	840	1	2	-	-	14	60	1	4	1	6	-	-	4	6	26	208	1	4	30	100	5	28	15	130	12	26	6	50	16	140	1	8	11	68
勝部	112	1,230	-	-	-	-	14	122	37	344	-	-	1	3	6	162	23	335	1	3	9	49	2	30	2	18	5	60	-	-	4	69	-	-	8	35
上新田	335	2,750	1	1	-	-	14	67	6	104	-	-	5	70	2	23	65	563	2	51	64	229	15	53	36	447	29	106	21	161	60	823	1	3	14	49
神州町	18	808	-	-	-	-	-	-	6	398	-	-	-	-	3	102	4	153	-	-	1	30	-	-	1	39	3	86	-	-	-	-	-	-	-	-
北桜塚	134	1,320	-	-	-	-	13	62	5	10	-	-	-	-	3	11	26	189	1	1	15	49	11	37	5	14	6	16	12	167	24	289	-	-	13	475
北条町	144	1,007	-	-	-	-	31	195	6	47	-	-	-	-	4	64	32	256	1	3	14	40	12	43	9	86	10	25	3	3	21	241	-	-	1	4
北緑丘	52	497	-	-	-	-	7	34	2	3	-	-	1	3	1	1	7	91	1	1	5	8	7	21	4	22	2	5	2	8	13	300	-	-	-	-
熊野町	177	1,035	-	-	-	-	27	139	2	12	-	-	2	2	3	4	31	385	-	-	37	108	10	16	12	105	21	59	9	27	14	155	-	-	9	23
栗ヶ丘町	23	80	-	-	-	-	2	4	-	-	-	-	-	-	1	1	4	9	-	-	1	1	3	15	4	8	3	6	1	1	3	34	-	-	1	1
上津島	127	1,273	-	-	-	-	17	77	39	480	-	-	1	1	3	117	20	142	-	-	11	27	4	6	4	24	5	107	4	12	4	91	-	-	15	189
桜の町	153	1,035	-	-	-	-	14	101	2	10	-	-	4	18	-	-	19	170	-	-	49	129	6	10	16	150	15	25	8	52	9	328	1	10	10	32
三和町	78	1,169	-	-	-	-	10	100	21	713	-	-	1	2	3	49	7	20	-	-	9	33	2	4	6	91	2	2	2	4	8	83	-	-	7	68
柴原町	114	755	1	2	-	-	8	24	1	1	-	-	3	4	1	6	21	140	-	-	17	78	8	40	10	59	13	45	2	2	22	307	1	9	6	38
島江町	66	534	-	-	-	-	10	69	16	138	-	-	-	-	-	-	13	157	1	15	5	14	3	23	5	43	3	3	-	-	6	58	-	-	4	14
少路	100	2,132	-	-	-	-	4	38	-	-	-	-	1	2	-	-	24	710	-	-	5	13	2	5	11	290	9	125	7	76	35	870	-	-	2	3
庄内幸町	227	2,477	-	-	-	-	31	124	4	16	-	-	1	1	1	4	38	218	3	22	21	36	9	26	48	104	24	50	13	1,478	28	366	1	10	5	22
庄内栄町	179	1,409	-	-	-	-	27	240	15	184	-	-	-	-	4	31	31	360	-	-	32	149	7	32	12	88	13	67	1	1	26	191	1	8	10	58
庄内宝町	144	1,825	-	-	-	-	24	204	58	419	-	-	-	-	9	172	26	321	-	-	2	6	-	-	11	279	3	27	-	-	6	359	-	-	5	38
庄内西町	385	2,417	-	-	-	-	13	82	13	103	-	-	1	5	2	3	99	747	2	26	34	104	5	28	82	378	47	217	14	72	57	560	1	9	15	83
庄内東町	313	1,671	-	-	-	-	11	46	5	13	-	-	1	1	2	2	83	433	5	68	43	121	13	33	66	308	32	144	7	24	32	414	1	8	12	56
庄本町	108	767	-	-	-	-	10	43	32	301	-	-	-	-	1	51	9	77	-	-	24	71	3	13	8	10	4	11	1	12	9	154	1	7	6	17
城山町	64	952	-	-	-	-	7	31	1	1	-	-	-	-	2	2	11	80	1	4	7	18	3	6	5	14	4	10	6	139	13	634	-	-	4	13
新千里北町	91	628	-	-	-	-	-	-	1	1	-	-	1	2	2	2	19	80	-	-	28	56	6	27	4	28	2	4	4	170	18	228	1	3	5	27
新千里西町	190	6,959	-	-	-	-	10	1,578	2	86	1	3	17	1,669	3	7	37	420	23	358	14	116	6	34	10	116	7	22	5	59	30	988	1	4	24	1,499
新千里東町	583	10,542	2</																																	

町名	総数		A ~ B		C		D		E		F		G		H		I		J		K		L		M		N		O		P		Q		R		
			農林業漁業		鉱業採石業 砂利採取業		建設業		製造業		電気・ガス・ 熱供給・ 水道業		情報通信業		運輸業・ 郵便業		卸売・小売業		金融・保険業		不動産業・ 物品賃貸業		学術研究・ 専門・技術 サービス業		宿泊業・飲食 サービス業		生活関連 サービス業・ 娯楽業		教育・ 学習支援業		医療・福祉		複合 サービス 事業		サービス業 (他に分類 されないもの)		
	事業 所数	従業 者数	事業 所数	従業 者数	事業 所数	従業 者数	事業 所数	従業 者数	事業 所数	従業 者数	事業 所数	従業 者数	事業 所数	従業 者数	事業 所数	従業 者数	事業 所数	従業 者数	事業 所数	従業 者数	事業 所数	従業 者数	事業 所数	従業 者数	事業 所数	従業 者数	事業 所数	従業 者数	事業 所数	従業 者数	事業 所数	従業 者数	事業 所数	従業 者数	事業 所数	従業 者数	
新千里南町	161	1,231	-	-	-	-	9	46	1	10	-	-	1	2	1	7	30	185	2	2	29	81	12	54	18	84	14	42	8	149	29	542	1	4	6	23	
末広町	69	429	-	-	-	-	4	14	-	-	-	-	1	1	-	-	6	12	-	-	15	50	7	28	5	23	3	20	3	32	23	242	-	-	2	7	
清風荘	49	335	-	-	-	-	5	67	2	9	-	-	1	2	1	1	10	129	1	45	12	34	4	19	7	16	2	3	-	-	1	1	-	-	3	9	
千成町	68	775	-	-	-	-	7	25	14	372	-	-	-	-	1	12	13	146	1	7	2	4	2	3	7	59	10	15	-	-	8	51	1	5	2	76	
千里園	61	443	-	-	-	-	3	7	1	1	-	-	1	1	2	32	12	126	1	2	15	52	2	2	4	71	6	12	4	73	9	62	-	-	1	2	
曾根西町	162	598	-	-	-	-	11	43	4	15	-	-	2	3	1	4	20	133	2	6	29	57	3	7	25	75	22	53	10	23	25	152	1	6	7	21	
曾根東町	303	1,921	-	-	-	-	12	56	3	4	-	-	4	13	3	35	55	498	4	48	49	141	11	37	41	185	40	170	19	61	47	489	-	-	15	184	
曾根南町	111	932	-	-	-	-	10	75	8	48	-	-	-	-	2	40	36	229	-	-	9	47	3	7	6	23	6	12	7	73	20	355	-	-	4	23	
立花町	39	196	-	-	-	-	3	10	1	1	-	-	1	2	-	-	9	43	-	-	3	5	2	4	8	23	1	2	1	7	6	89	1	4	3	6	
玉井町	154	1,390	-	-	-	-	2	15	-	-	-	-	1	2	-	-	38	392	2	9	16	33	4	6	33	326	18	97	13	211	19	227	-	-	8	72	
大黒町	79	719	-	-	-	-	9	253	14	231	-	-	-	-	1	10	16	123	-	-	2	5	3	6	7	9	11	20	3	6	8	45	1	4	4	7	
長興寺北	63	398	-	-	-	-	13	96	1	5	-	-	-	-	1	1	5	56	-	-	7	23	-	-	3	30	7	33	5	19	14	124	-	-	7	11	
長興寺南	96	627	-	-	-	-	9	43	1	3	-	-	-	-	1	42	16	75	-	-	21	81	11	33	11	92	3	9	9	146	11	84	1	5	2	14	
寺内	269	2,980	1	5	-	-	8	167	1	4	-	-	6	27	1	37	54	518	7	100	26	100	27	478	32	291	28	197	25	246	47	755	1	8	5	47	
利倉	292	2,547	-	-	-	-	23	119	170	1,627	-	-	-	-	4	61	43	445	-	-	19	75	5	36	5	15	1	8	-	-	5	111	-	-	17	50	
利倉西	47	311	-	-	-	-	10	51	1	1	1	17	-	-	2	31	7	38	-	-	2	4	3	5	4	47	6	12	2	3	7	96	-	-	2	6	
利倉東	59	623	-	-	-	-	2	18	18	147	-	-	-	-	4	88	11	59	-	-	6	47	3	5	2	6	2	3	2	142	3	45	1	16	5	47	
刀根山	71	962	-	-	-	-	7	23	1	2	-	-	3	3	1	1	7	33	2	3	12	25	3	12	3	12	3	5	5	60	15	755	1	7	8	21	
刀根山元町	32	251	1	3	-	-	2	5	-	-	-	-	-	-	1	11	3	30	-	-	17	44	1	1	1	25	-	-	-	-	4	124	-	-	2	8	
中桜塚	500	2,935	1	8	-	-	20	77	9	32	-	-	4	5	-	-	111	690	9	105	55	185	34	103	81	395	50	187	34	110	61	689	-	-	31	349	
西泉丘	57	462	1	2	-	-	4	18	1	9	-	-	-	-	1	1	15	69	-	-	4	9	1	2	6	109	3	4	5	22	15	214	-	-	1	3	
西緑丘	100	735	-	-	-	-	2	3	-	-	-	-	1	1	2	13	21	170	1	16	10	18	4	31	10	111	13	58	9	97	24	211	-	-	3	6	
野田町	42	348	-	-	-	-	7	25	3	29	-	-	-	-	1	19	6	28	-	-	10	39	1	4	2	7	1	9	3	37	2	57	-	-	6	94	
走井	161	1,689	-	-	-	-	15	107	61	437	-	-	-	-	18	434	25	182	-	-	9	29	2	4	4	100	6	50	-	-	5	262	-	-	16	84	
服部寿町	159	1,979	-	-	-	-	17	88	40	268	-	-	-	-	10	297	36	863	-	-	15	35	2	7	11	120	9	86	2	41	9	141	-	-	8	33	
服部西町	225	2,036	-	-	-	-	11	34	19	140	-	-	1	9	4	203	54	533	3	23	13	26	4	29	50	205	24	370	8	71	26	367	2	14	6	12	
服部本町	142	870	-	-	-	-	7	47	4	17	-	-	1	4	1	5	29	153	5	46	15	31	2	4	19	70	20	123	10	82	25	273	-	-	4	15	
服部南町	129	1,174	-	-	-	-	3	52	2	4	-	-	-	-	4	167	30	190	1	12	22	227	5	12	22	132	11	163	5	16	13	141	1	3	10	55	
服部元町	156	1,441	-	-	-	-	6	33	-	-	-	-	-	-	1	5	38	146	5	63	13	37	7	50	28	112	16	53	3	59	28	502	1	5	10	376	
服部豊町	118	814	-	-	-	-	6	20	-	-	-	-	-	-	2	2	15	179	1	3	11	31	-	-	36	196	12	46	4	10	24	244	-	-	7	83	
服部緑地	9	135	-	-	-	-	-	-	-	-	-	-	-	-	-	-	1	2	-	-	-	-	-	-	3	25	4	99	1	9	-	-	-	-	-	-	
浜	125	1,026	1	15	-	-	14	88	9	54	1	1	-	-	3	132	30	210	-	-	11	46	4	12	13	63	11	22	3	19	15	165	1	10	9	189	
原田西町	9	127	-	-	-	-	1	1	-	-	3	45	-	-	-	-	-	-	-	-	-	-	-	-	-	-	-	-	-	-	-	-	-	-	-	5	81
原田南	153	1,374	-	-	-	-	15	69	81	642	-	-	-	-	9	200	30	310	-	-	2	46	-	-	3	84	-	-	-	-	-	-	-	-	-	13	23
原田元町	80	395	1	3	-	-	11	60	3	8	-	-	2	5	2	31	14	75	1	3	15	30	6	27	3	7	4	7	3	7	7	96	1	5	7	31	
原田中	107	2,135	-	-	-	-	4	53	57	1,037	1	30	-	-	3	39	23	294	-	-	1	3	2	11	-	-	2	7	-	-	7	587	-	-	7	74	
東泉丘	85	640	-	-	-	-	10	44	1	29	-	-	1	5	1	1	22	129	-	-	6	36	3	4	5	21	11	22	2	4	19	335	1	4	3	6	
東寺内町	86	677	-	-	-	-	1	18	1	2	-	-	2	4	-	-	17	193	1	15	11	33	7	42	9	68	16	62	5	27	15	194	-	-	1	19	
東豊中町	294	2,157	-	-	-	-	17	97	2	16	-	-	6	10	7	8	56	542	4	36	45	116	13	28	30	278	34	145	21	165	44	647	2	10	13	59	
日出町	47	803	-	-	-	-	4	33	13	162	-	-	-	-	1	2	12	394	-	-	-	-	2	15	8	24	2	19	1	85	2	45	-	-	2	24	
広田町	1	5	-	-	-	-	-	-	-	-	-	-	-	-	-	-	-	-	-	-	-	-	-	-	-	-	-	1	5	-	-	-	-	-	-	-	
二葉町	75	1,585	-	-	-	-	6	37	20	222	-	-	-	-	6	88	11	78	-	-	2	6	2	866	3	18	3	5	1	4	13	203	-	-	8	58	
宝山町	54	585	-	-	-	-	9	67	3	15	-	-	1	9	1	4	9	25	-	-	6	76	3	6	7	82	2	3	-	-	11	288	1	7	1	3	
豊南町西	137	774	-	-	-	-	19	68	13	142	-	-	-	-	-	-	29	161	1	3	12	32	2	2	20	116	17	25	4	8	17	204	1	5	2	8	

町名	総数		A ~ B		C		D		E		F		G		H		I		J		K		L		M		N		O		P		Q		R	
			農林業漁業		鉱業採石業 砂利採取業		建設業		製造業		電気・ガス・ 熱供給・ 水道業		情報通信業		運輸業・ 郵便業		卸売・小売業		金融・保険業		不動産業・ 物品賃貸業		学術研究・ 専門・技術 サービス業		宿泊業・飲食 サービス業		生活関連 サービス業・ 娯楽業		教育・ 学習支援業		医療・福祉		複合 サービス 事業		サービス業 (他に分類 されないもの)	
	事業 所数	従業 者数	事業 所数	従業 者数	事業 所数	従業 者数	事業 所数	従業 者数	事業 所数	従業 者数	事業 所数	従業 者数	事業 所数	従業 者数	事業 所数	従業 者数	事業 所数	従業 者数	事業 所数	従業 者数	事業 所数	従業 者数	事業 所数	従業 者数	事業 所数	従業 者数	事業 所数	従業 者数	事業 所数	従業 者数	事業 所数	従業 者数	事業 所数	従業 者数	事業 所数	従業 者数
豊南町東	76	1,766	-	-	-	-	7	27	8	474	-	-	1	2	2	2	10	254	-	-	11	30	1	5	12	163	4	18	3	36	13	738	-	-	4	17
豊南町南	65	385	-	-	-	-	11	57	11	128	-	-	1	2	2	4	11	42	-	-	5	8	2	10	5	12	2	11	2	21	6	44	1	3	6	43
螢池北町	36	297	-	-	-	-	3	30	2	40	-	-	-	-	2	2	6	54	-	-	8	21	-	-	8	74	1	2	-	-	4	67	-	-	2	7
螢池中町	124	906	-	-	-	-	2	3	-	-	-	-	1	1	-	-	40	276	-	-	13	67	4	6	20	81	16	67	5	40	18	326	1	7	4	32
螢池西町	158	3,822	-	-	-	-	11	84	5	193	-	-	3	12	18	1,697	46	444	4	20	19	90	6	14	27	512	4	21	3	75	2	43	-	-	10	617
螢池東町	220	1,084	-	-	-	-	14	84	5	20	-	-	4	37	-	-	35	319	3	18	23	62	9	26	48	169	28	99	10	56	32	174	1	8	8	12
螢池南町	42	387	-	-	-	-	4	108	2	67	-	-	-	-	1	1	8	46	-	-	3	9	1	1	3	7	6	8	1	1	9	123	-	-	4	16
穂積町	103	1,357	-	-	-	-	14	101	24	278	-	-	-	-	-	-	29	368	-	-	6	22	5	18	7	49	3	10	1	1	9	204	1	295	4	11
本町	666	5,079	1	3	-	-	22	111	7	20	1	1	4	18	3	508	110	734	23	527	79	313	27	89	122	630	96	443	51	506	90	1,065	1	8	29	103
待兼山町	73	3,664	-	-	-	-	-	-	1	1	-	-	2	6	-	-	8	109	-	-	11	32	7	84	13	156	2	4	17	3,122	5	122	1	3	6	25
三国	30	385	-	-	-	-	6	37	6	49	-	-	-	-	-	-	5	12	-	-	3	5	1	2	2	5	3	7	-	-	4	268	-	-	-	-
緑丘	150	1,000	-	-	-	-	6	18	3	3	-	-	4	9	-	-	37	436	-	-	29	65	13	34	7	76	12	43	10	43	23	242	1	6	5	25
南空港町	-	-	-	-	-	-	-	-	-	-	-	-	-	-	-	-	-	-	-	-	-	-	-	-	-	-	-	-	-	-	-	-	-	-	-	-
南桜塚	154	1,184	-	-	-	-	14	91	2	14	-	-	-	-	-	-	30	381	1	1	15	37	13	28	16	123	17	46	9	114	23	234	1	8	13	107
箕輪	112	1,542	-	-	-	-	6	29	16	224	-	-	-	-	15	589	23	207	-	-	14	41	2	5	2	8	6	38	1	39	11	175	1	4	15	183
宮山町	59	552	-	-	-	-	3	10	4	20	-	-	1	1	-	-	18	108	-	-	4	9	1	2	-	-	9	20	7	278	6	59	1	6	5	39
向丘	66	674	-	-	-	-	7	57	1	1	-	-	1	2	-	-	17	138	1	17	4	10	2	13	6	171	5	18	10	127	12	120	-	-	-	-
名神口	157	3,151	-	-	-	-	14	142	76	1,551	-	-	-	-	9	469	19	415	-	-	3	32	3	8	7	91	7	235	-	-	-	-	-	-	19	208
山ノ上町	31	310	-	-	-	-	9	65	-	-	-	-	-	-	1	1	5	45	-	-	5	15	1	4	3	139	-	-	-	-	4	36	-	-	3	5
夕日丘	103	785	-	-	-	-	5	11	2	4	-	-	1	1	1	1	21	228	3	24	6	8	5	8	14	131	12	32	10	82	22	253	-	-	1	2
若竹町	57	292	-	-	-	-	6	17	2	9	-	-	1	2	1	1	6	19	-	-	30	97	1	2	-	-	-	-	4	84	3	48	-	-	3	13

資料 総務省 統計局(令和3年経済センサス-活動調査)

33(1) 製造業 一 推移

(単位 金額 10,000円) 事業所数・従業者数：各年6月1日現在
現金給与総額・製造品出荷額等・粗付加価値額：各年末現在

産 業 中 分 類 別	平成30年					令和元年					令和2年					令和4年					令和5年				
	事業所数	従業者数	現金給与総額	製造品出荷額等	粗付加価値額	事業所数	従業者数	現金給与総額	製造品出荷額等	粗付加価値額	事業所数	従業者数	現金給与総額	製造品出荷額等	粗付加価値額	事業所数	従業者数	現金給与総額	製造品出荷額等	粗付加価値額	事業所数	従業者数	現金給与総額	製造品出荷額等	粗付加価値額
総 数	505	11,143	4,865,204	31,421,985	14,503,995	495	11,224	4,920,912	31,416,365	13,134,172	491	11,034	5,094,950	31,270,149	13,750,606	461	9,753	4,433,994	31,513,252	12,055,751	584	11,180	5,428,762	34,260,375	15,164,471
09 食 料 品 製 造 業	20	1,705	713,959	5,636,822	4,037,939	19	1,652	681,426	4,645,472	2,967,776	18	1,683	704,688	4,701,700	2,920,416	22	1,713	737,767	4,736,115	2,384,176	22	1,669	787,644	4,849,270	2,186,842
091 畜産食料品製造業	2	36	x	x	x	2	35	x	x	x	2	40	x	x	x	3	220	49,195	799,569	412,009	3	231	112,088	880,263	233,416
092 水産食料品製造業	1	32	x	x	x	1	35	x	x	x	1	34	x	x	x	2	49	x	x	x	2	49	x	x	x
093 野菜缶詰・果実缶詰・農産保存食料品製造業	1	20	x	x	x	1	21	x	x	x	1	20	x	x	x	1	21	x	x	x	1	21	x	x	x
094 調味料製造業	-	-	-	-	-	-	-	-	-	-	-	-	-	-	-	-	-	-	-	-	-	-	-	-	-
095 糖類製造業	-	-	-	-	-	-	-	-	-	-	-	-	-	-	-	-	-	-	-	-	-	-	-	-	-
096 精穀・製粉業	-	-	-	-	-	-	-	-	-	-	-	-	-	-	-	-	-	-	-	-	-	-	-	-	-
097 パン・菓子製造業	6	665	279,721	1,454,140	877,015	6	626	254,363	1,416,776	822,689	5	614	259,882	1,477,567	848,667	7	635	278,017	1,553,961	904,074	7	560	267,706	1,578,856	930,921
098 動植物油脂製造業	1	166	x	x	x	1	156	x	x	x	1	167	x	x	x	-	-	-	-	-	-	-	-	-	-
099 その他の食料品製造業	9	786	317,898	3,020,572	2,753,292	8	779	317,918	1,936,562	1,750,237	8	808	332,787	1,873,938	1,689,934	9	788	379,608	1,888,094	987,366	9	808	375,542	1,903,719	955,374
10 飲 料 ・ た ば こ ・ 飼 料 製 造 業	1	17	x	x	x	1	17	x	x	x	1	16	x	x	x	3	45	14,975	156,596	54,194	3	42	8,959	52,071	37,037
101 清涼飲料製造業	-	-	-	-	-	-	-	-	-	-	-	-	-	-	-	-	-	-	-	-	1	3	x	x	x
102 酒類製造業	-	-	-	-	-	-	-	-	-	-	-	-	-	-	-	1	17	x	x	x	1	17	x	x	x
103 茶・コーヒー製造業(清涼飲料を除く)	-	-	-	-	-	-	-	-	-	-	-	-	-	-	-	1	6	x	x	x	-	-	-	-	-
104 製氷業	-	-	-	-	-	-	-	-	-	-	-	-	-	-	-	-	-	-	-	-	-	-	-	-	-
105 たばこ製造業	-	-	-	-	-	-	-	-	-	-	-	-	-	-	-	-	-	-	-	-	-	-	-	-	-
106 飼料・有機質肥料製造業	1	17	x	x	x	1	17	x	x	x	1	16	x	x	x	1	22	x	x	x	1	22	x	x	x
11 織 維 工 業	6	51	12,193	93,282	34,966	6	44	12,475	93,338	48,335	5	46	10,385	74,874	40,276	10	105	34,364	191,128	104,082	14	102	32,137	242,983	114,462
111 製糸業, 紡績業, 化学繊維・ねん糸等製造業	-	-	-	-	-	-	-	-	-	-	-	-	-	-	-	-	-	-	-	-	-	-	-	-	-
112 織物業	-	-	-	-	-	-	-	-	-	-	-	-	-	-	-	-	-	-	-	-	-	-	-	-	-
113 ニット生地製造業	-	-	-	-	-	-	-	-	-	-	-	-	-	-	-	-	-	-	-	-	-	-	-	-	-
114 染色整理業	-	-	-	-	-	-	-	-	-	-	-	-	-	-	-	-	-	-	-	-	-	-	-	-	-
115 網・網・レース・繊維粗製品製造業	-	-	-	-	-	-	-	-	-	-	-	-	-	-	-	-	-	-	-	-	-	-	-	-	-
116 外衣・シャツ製造業(和式を除く)	4	37	x	x	x	4	31	x	x	x	4	35	x	x	x	6	47	14,798	47,801	30,494	8	51	12,540	113,836	50,607
117 下着類製造業	-	-	-	-	-	-	-	-	-	-	-	-	-	-	-	-	-	-	-	-	-	-	-	-	-
118 和装製品・その他の衣服・繊維製身の回り品製造業	-	-	-	-	-	-	-	-	-	-	-	-	-	-	-	-	-	-	-	-	2	2	x	x	x
119 その他の繊維製品製造業	2	14	x	x	x	2	13	x	x	x	1	11	x	x	x	4	58	19,566	143,327	73,588	4	49	x	x	x
12 木 材 ・ 木 製 品 製 造 業 (家 具 を 除 く)	4	30	10,071	70,553	20,428	3	25	7,764	62,674	18,956	2	18	x	x	x	3	15	4,618	26,899	10,539	4	16	5,030	33,254	14,209
121 製材業, 木製品製造業	-	-	-	-	-	-	-	-	-	-	-	-	-	-	-	-	-	-	-	-	-	-	-	-	-
122 造作材・合板・建築用組立材料製造業	2	13	x	x	x	1	8	x	x	x	1	9	x	x	x	2	11	x	x	x	3	12	x	x	x
123 木製容器製造業(竹,とうを含む)	1	13	x	x	x	1	13	x	x	x	1	9	x	x	x	1	4	x	x	x	1	4	x	x	x
129 その他の木製品製造業(竹,とうを含む)	1	4	x	x	x	1	4	x	x	x	-	-	-	-	-	-	-	-	-	-	-	-	-	-	-

産業中分類別	平成30年					令和元年					令和2年					令和4年					令和5年				
	事業所数	従業者数	現金給与総額	製造品出荷額等	粗付加価値額	事業所数	従業者数	現金給与総額	製造品出荷額等	粗付加価値額	事業所数	従業者数	現金給与総額	製造品出荷額等	粗付加価値額	事業所数	従業者数	現金給与総額	製造品出荷額等	粗付加価値額	事業所数	従業者数	現金給与総額	製造品出荷額等	粗付加価値額
13 家具・装備品製造業	9	110	37,636	151,605	82,453	10	126	42,865	158,383	80,389	10	120	46,094	148,357	78,515	6	49	18,964	61,765	28,772	8	52	20,853	64,466	26,395
131 家具製造業	3	43	16,415	50,720	36,622	3	41	16,175	51,113	29,414	3	47	16,058	43,481	23,209	3	26	9,062	36,671	14,457	4	26	9,402	36,687	10,918
132 宗教用具製造業	-	-	-	-	-	-	-	-	-	-	-	-	-	-	-	-	-	-	-	-	-	-	-	-	-
133 建具製造業	-	-	-	-	-	-	-	-	-	-	-	-	-	-	-	1	4	x	x	x	2	5	x	x	x
139 その他の家具・装備品製造業	6	67	21,221	100,885	45,831	7	85	26,690	107,270	50,975	7	73	30,036	104,876	55,306	2	19	x	x	x	2	21	x	x	x
14 パルプ・紙・紙加工品製造業	10	186	75,867	554,527	202,604	10	178	68,306	583,238	156,605	10	180	80,183	598,045	185,635	11	177	62,908	535,265	2,316,306	15	172	62,663	591,332	260,491
141 パルプ製造業	-	-	-	-	-	-	-	-	-	-	-	-	-	-	-	-	-	-	-	-	-	-	-	-	-
142 紙製造業	-	-	-	-	-	-	-	-	-	-	-	-	-	-	-	-	-	-	-	-	-	-	-	-	-
143 加工紙製造業	1	54	x	x	x	1	51	x	x	x	1	52	x	x	x	1	44	x	x	x	1	40	x	x	x
144 紙製品製造業	-	-	-	-	-	-	-	-	-	-	-	-	-	-	-	1	5	x	x	x	4	10	x	x	x
145 紙製容器製造業	9	132	x	x	x	9	127	x	x	x	9	128	x	x	x	9	128	x	x	x	10	122	37,961	183,572	102,614
149 その他のパルプ・紙・紙加工品製造業	-	-	-	-	-	-	-	-	-	-	-	-	-	-	-	-	-	-	-	-	-	-	-	-	-
15 印刷・同関連業	17	522	228,841	1,657,978	689,071	16	476	210,245	1,445,144	619,059	15	426	230,867	1,597,173	629,757	10	177	75,130	507,167	130,315	13	173	76,303	526,366	125,134
151 印刷業	17	522	228,841	1,657,978	689,071	16	476	210,245	1,445,144	619,059	15	426	230,867	1,597,173	629,757	10	177	75,130	507,167	130,315	13	173	76,303	526,366	125,134
152 製版業	-	-	-	-	-	-	-	-	-	-	-	-	-	-	-	-	-	-	-	-	-	-	-	-	-
153 製本業，印刷物加工業	-	-	-	-	-	-	-	-	-	-	-	-	-	-	-	-	-	-	-	-	-	-	-	-	-
159 印刷関連サービス業	-	-	-	-	-	-	-	-	-	-	-	-	-	-	-	-	-	-	-	-	-	-	-	-	-
16 化学工業	9	349	151,149	1,155,332	400,270	9	298	135,891	1,029,745	415,464	9	303	132,314	1,328,597	768,549	9	215	129,875	1,648,172	599,625	10	262	134,488	2,307,532	964,837
161 化学肥料製造業	-	-	-	-	-	-	-	-	-	-	-	-	-	-	-	-	-	-	-	-	-	-	-	-	-
162 無機化学工業製品製造業	2	41	x	x	x	2	23	x	x	x	1	15	x	x	x	1	16	x	x	x	2	126	x	x	x
163 有機化学工業製品製造業	2	73	x	x	x	2	63	x	x	x	2	71	x	x	x	1	11	x	x	x	1	11	x	x	x
164 油脂加工製品・石けん・合成洗剤・界面活性剤・塗料製造業	3	103	42,654	306,727	82,817	2	75	x	x	x	2	74	x	x	x	2	32	x	x	x	2	32	x	x	x
165 医薬品製造業	2	132	x	x	x	2	128	x	x	x	2	127	x	x	x	2	78	x	x	x	2	78	x	x	x
166 化粧品・歯磨・その他の化粧用調整品製造業	-	-	-	-	-	1	9	x	x	x	1	9	x	x	x	-	-	-	-	-	-	-	-	-	-
169 その他の化学工業	-	-	-	-	-	-	-	-	-	-	1	7	x	x	x	3	78	61,188	274,938	100,531	3	15	5,520	81,869	23,384
17 石油製品・石炭製品製造業	1	17	x	x	x	1	11	x	x	x	1	12	x	x	x	1	11	x	x	x	1	14	x	x	x
171 石油精製業	-	-	-	-	-	-	-	-	-	-	-	-	-	-	-	-	-	-	-	-	-	-	-	-	-
172 潤滑油・グリース製造業（石油精製業によらないもの）	-	-	-	-	-	-	-	-	-	-	-	-	-	-	-	-	-	-	-	-	-	-	-	-	-
173 コークス製造業	-	-	-	-	-	-	-	-	-	-	-	-	-	-	-	-	-	-	-	-	-	-	-	-	-
174 舗装材料製造業	1	17	x	x	x	1	11	x	x	x	1	12	x	x	x	1	11	x	x	x	1	14	x	x	x
179 その他の石油製品・石炭製品製造業	-	-	-	-	-	-	-	-	-	-	-	-	-	-	-	-	-	-	-	-	-	-	-	-	-
18 プラスチック製品製造業（別掲を除く）	28	684	242,176	1,386,677	547,443	28	692	259,403	1,269,229	513,238	29	696	271,380	1,299,031	549,538	34	559	244,013	1,041,549	365,397	41	646	305,946	1,134,215	540,739
181 プラスチック板・棒・管・継手・異形押出製品製造業	1	17	x	x	x	2	27	x	x	x	1	16	x	x	x	5	49	19,829	58,706	36,074	7	116	52,751	146,569	112,413
182 プラスチックフィルム・シート・床材・合成皮革製造業	2	123	x	x	x	2	121	x	x	x	2	115	x	x	x	2	109	x	x	x	2	73	x	x	x
183 工業用プラスチック製品製造業	16	400	93,870	380,359	172,495	17	413	103,552	439,117	216,901	17	421	118,537	457,553	229,099	18	269	89,803	312,829	164,172	21	271	98,545	341,863	192,165
184 発泡・強化プラスチック製品製造業	3	31	13,495	58,784	26,962	3	30	13,235	63,527	29,659	3	30	13,410	57,467	26,891	3	21	10,947	37,532	17,470	3	22	9,929	40,478	17,197
185 プラスチック成形材料製造業（廃プラスチックを含む）	-	-	-	-	-	-	-	-	-	-	-	-	-	-	-	1	4	x	x	x	1	4	x	x	x
189 その他のプラスチック製品製造業	6	113	35,018	178,499	91,815	4	101	36,616	160,980	83,973	6	114	40,486	189,158	91,905	5	107	34,687	159,689	85,137	7	160	61,832	254,113	145,108

産業中分類別	平成30年					令和元年					令和2年					令和4年					令和5年				
	事業所数	従業者数	現金給与総額	製造品出荷額等	粗付加価値額	事業所数	従業者数	現金給与総額	製造品出荷額等	粗付加価値額	事業所数	従業者数	現金給与総額	製造品出荷額等	粗付加価値額	事業所数	従業者数	現金給与総額	製造品出荷額等	粗付加価値額	事業所数	従業者数	現金給与総額	製造品出荷額等	粗付加価値額
19 ゴム製品製造業	5	75	17,982	68,595	36,354	5	62	12,343	42,307	24,859	5	59	15,201	53,636	30,021	4	55	19,473	87,902	42,929	5	56	19,826	92,267	44,836
191 タイヤ・チューブ製造業	-	-	-	-	-	-	-	-	-	-	-	-	-	-	-	-	-	-	-	-	-	-	-	-	-
192 ゴム製・プラスチック製履物・同附属品製造業	-	-	-	-	-	-	-	-	-	-	-	-	-	-	-	-	-	-	-	-	-	-	-	-	-
193 ゴムベルト・ゴムホース・工業用ゴム製品製造業	2	26	x	x	x	2	11	x	x	x	3	28	x	x	x	4	55	19,473	87,902	42,929	5	56	19,826	92,267	44,836
199 その他のゴム製品製造業	3	49	x	x	x	3	51	x	x	x	2	31	x	x	x	-	-	-	-	-	-	-	-	-	-
20 なめし革・同製品・毛皮製造業	1	15	x	x	x	1	14	x	x	x	1	12	x	x	x	2	16	x	x	x	2	16	x	x	x
201 なめし革製造業	-	-	-	-	-	-	-	-	-	-	-	-	-	-	-	-	-	-	-	-	-	-	-	-	-
202 工業用革製品製造業(手袋を除く)	-	-	-	-	-	-	-	-	-	-	-	-	-	-	-	-	-	-	-	-	-	-	-	-	-
203 革製履物用材料・同附属品製造業	-	-	-	-	-	-	-	-	-	-	-	-	-	-	-	-	-	-	-	-	-	-	-	-	-
204 革製履物製造業	-	-	-	-	-	-	-	-	-	-	-	-	-	-	-	-	-	-	-	-	-	-	-	-	-
205 革製手袋製造業	-	-	-	-	-	-	-	-	-	-	-	-	-	-	-	-	-	-	-	-	-	-	-	-	-
206 かばん製造業	-	-	-	-	-	-	-	-	-	-	-	-	-	-	-	1	11	x	x	x	1	11	x	x	x
207 袋物製造業	1	15	x	x	x	1	14	x	x	x	1	12	x	x	x	-	-	-	-	-	-	-	-	-	-
208 毛皮製造業	-	-	-	-	-	-	-	-	-	-	-	-	-	-	-	-	-	-	-	-	-	-	-	-	-
209 その他のなめし革製品製造業	-	-	-	-	-	-	-	-	-	-	-	-	-	-	-	1	5	x	x	x	1	5	x	x	x
21 窯業・土石製品製造業	11	381	174,401	948,988	627,922	13	482	206,295	904,946	554,768	12	477	279,167	912,857	542,300	13	431	238,901	1,342,814	863,172	15	444	245,777	1,453,725	927,519
211 ガラス・同製品製造業	5	265	126,538	662,061	505,151	7	354	155,886	582,310	423,067	7	371	223,536	573,775	397,228	5	283	169,133	821,168	565,484	5	283	169,133	918,544	632,854
212 セメント・同製品製造業	4	41	x	x	x	4	48	x	x	x	4	44	x	x	x	5	45	31,637	255,436	117,625	5	49	32,925	235,178	100,918
213 建設用粘土製品製造業(陶磁器製を除く)	-	-	-	-	-	-	-	-	-	-	-	-	-	-	-	-	-	-	-	-	-	-	-	-	-
214 陶磁器・同関連製品製造業	-	-	-	-	-	-	-	-	-	-	-	-	-	-	-	-	-	-	-	-	1	2	x	x	x
215 耐火物製造業	-	-	-	-	-	-	-	-	-	-	-	-	-	-	-	-	-	-	-	-	-	-	-	-	-
216 炭素・黒鉛製品製造業	2	75	x	x	x	2	80	x	x	x	1	62	x	x	x	2	70	x	x	x	2	75	x	x	x
217 研磨材・同製品製造業	-	-	-	-	-	-	-	-	-	-	-	-	-	-	-	-	-	-	-	-	1	2	x	x	x
218 骨材・石工品等製造業	-	-	-	-	-	-	-	-	-	-	-	-	-	-	-	-	-	-	-	-	-	-	-	-	-
219 その他の窯業・土石製品製造業	-	-	-	-	-	-	-	-	-	-	-	-	-	-	-	1	33	x	x	x	1	33	x	x	x
22 鉄鋼業	7	105	46,862	1,135,407	149,273	7	111	47,175	1,383,310	191,309	8	116	47,139	1,219,263	127,915	14	144	75,453	2,149,377	319,958	14	145	69,473	1,686,138	761,661
221 製鉄業	-	-	-	-	-	1	10	x	x	x	-	-	-	-	-	-	-	-	-	-	-	-	-	-	-
222 製鋼・製鋼圧延業	-	-	-	-	-	-	-	-	-	-	-	-	-	-	-	-	-	-	-	-	-	-	-	-	-
223 製鋼を行わない鋼材製造業(表面処理鋼材を除く)	1	15	x	x	x	1	18	x	x	x	1	18	x	x	x	1	19	x	x	x	1	19	x	x	x
224 表面処理鋼材製造業	-	-	-	-	-	-	-	-	-	-	-	-	-	-	-	-	-	-	-	-	-	-	-	-	-
225 鉄素形材製造業	1	13	x	x	x	-	-	-	-	-	1	9	x	x	x	2	14	x	x	x	2	14	x	x	x
229 その他の鉄鋼業	5	77	x	x	x	5	83	x	x	x	6	89	x	x	x	11	111	55,461	2,091,362	283,671	11	112	49,481	1,618,916	719,585
23 非鉄金属製造業	6	259	147,564	1,287,671	556,171	5	256	x	x	x	7	276	163,611	1,277,599	415,697	10	341	198,042	1,440,483	412,473	11	332	211,281	1,447,802	492,491
231 非鉄金属第1次製錬・精製業	1	201	x	x	x	1	206	x	x	x	1	212	x	x	x	1	225	x	x	x	1	218	x	x	x
232 非鉄金属第2次製錬・精製業(非鉄金属合金製造業を含む)	1	10	x	x	x	-	-	-	-	-	1	8	x	x	x	-	-	-	-	-	-	-	-	-	-
233 非鉄金属・同合金圧延業(抽伸, 押出しを含む)	-	-	-	-	-	-	-	-	-	-	-	-	-	-	-	2	10	x	x	x	2	10	x	x	x
234 電線・ケーブル製造業	-	-	-	-	-	-	-	-	-	-	-	-	-	-	-	-	-	-	-	-	-	-	-	-	-
235 非鉄金属素形材製造業	3	35	15,853	58,973	27,273	3	34	16,389	53,083	33,688	4	39	16,931	60,992	28,580	6	89	35,430	113,751	51,132	7	87	34,956	115,730	46,099
239 その他の非鉄金属製造業	1	13	x	x	x	1	16	x	x	x	1	17	x	x	x	1	17	x	x	x	1	17	x	x	x

産業中分類別	平成30年					令和元年					令和2年					令和4年					令和5年				
	事業所数	従業者数	現金給与総額	製造品出荷額等	粗付加価値額	事業所数	従業者数	現金給与総額	製造品出荷額等	粗付加価値額	事業所数	従業者数	現金給与総額	製造品出荷額等	粗付加価値額	事業所数	従業者数	現金給与総額	製造品出荷額等	粗付加価値額	事業所数	従業者数	現金給与総額	製造品出荷額等	粗付加価値額
24 金属製品製造業	136	1,954	785,549	3,363,389	1,540,563	124	1,931	806,247	3,436,274	1,602,124	129	1,916	770,060	3,538,772	1,687,473	100	1,501	602,159	2,604,050	1,239,268	135	1,606	678,343	2,851,271	1,255,836
241 プリキ缶・その他のめっき板等製品製造業	2	114	x	x	x	2	113	x	x	x	1	109	x	x	x	1	113	x	x	x	2	107	x	x	x
242 洋食器・刃物・手道具・金物類製造業	11	207	59,815	211,397	111,825	11	202	68,606	218,433	110,753	12	195	61,585	217,680	109,303	7	133	46,973	143,059	76,022	11	147	48,103	173,875	86,575
243 暖房装置，配管工事用附属品製造業	3	21	6,638	53,716	21,692	4	54	22,023	100,786	52,245	4	57	25,199	105,246	50,651	4	57	23,301	78,220	43,749	7	71	29,156	103,514	60,811
244 建設用・建築用金属製品製造業（製缶板金業を含む）	48	535	251,526	844,599	409,828	44	476	226,387	812,620	401,219	44	456	212,864	747,074	355,134	39	440	196,540	772,434	369,899	52	467	222,384	859,458	363,777
245 金属素形材製品製造業	21	519	227,919	1,257,498	545,413	21	629	271,598	1,395,057	629,644	23	550	224,555	1,437,810	715,184	11	287	105,457	586,592	308,220	17	319	118,505	694,268	320,666
246 金属被覆・彫刻業，熱処理業（ほうろう鉄器を除く）	29	257	91,440	275,013	189,774	25	239	94,167	276,467	182,733	26	261	100,094	306,759	198,980	17	184	80,115	214,851	151,381	22	199	91,215	244,174	169,021
247 金属線製品製造業（ねじ類を除く）	3	76	22,661	107,011	56,342	1	4	x	x	x	2	76	x	x	x	2	59	x	x	x	2	59	x	x	x
248 ボルト・ナット・リベット・小ねじ・木ねじ等製造業	3	41	19,654	119,486	38,020	3	44	x	x	x	3	46	x	x	x	3	61	20,221	101,417	41,474	3	64	40,561	110,375	40,990
249 その他の金属製品製造業	16	184	x	x	x	13	170	55,213	258,101	156,524	14	166	58,666	272,826	99,764	16	167	64,066	354,922	154,765	19	173	64,077	326,962	119,313
25 はん用機械器具製造業	30	379	154,961	711,487	296,516	29	344	143,928	720,734	321,038	28	336	149,651	688,191	342,220	20	254	116,138	578,515	252,363	33	256	115,987	588,032	229,333
251 ボイラ・原動機製造業	5	61	20,599	104,551	42,949	5	55	20,916	100,137	43,205	5	54	21,801	93,592	57,380	4	90	x	x	x	3	35	13,973	72,008	3,676
252 ポンプ・圧縮機器製造業	7	78	27,569	110,829	31,361	6	65	23,236	106,888	41,350	6	61	22,052	101,808	40,009	5	51	18,861	104,086	38,088	6	52	19,567	122,397	45,990
253 一般産業用機械・装置製造業	6	85	36,757	160,103	70,639	7	83	37,746	201,494	98,797	8	100	46,044	200,245	99,290	1	17	x	x	x	3	22	14,596	62,228	31,179
259 その他のはん用機械・同部分品製造業	12	155	70,036	336,004	151,567	11	141	62,030	312,215	137,686	9	121	59,754	292,546	145,541	10	96	41,587	222,356	104,384	21	147	67,851	331,399	148,488
26 生産用機械器具製造業	97	1,212	558,577	2,127,638	1,016,015	96	1,228	586,440	2,334,043	1,081,128	93	1,130	571,752	2,230,427	1,058,069	89	1,225	564,723	2,070,581	1,024,086	111	2,067	1,044,324	5,729,754	3,069,086
261 農業用機械製造業（農業用器具を除く）	-	-	-	-	-	-	-	-	-	-	-	-	-	-	-	1	11	x	x	x	1	10	x	x	x
262 建設機械・鉱山機械製造業	5	95	41,591	181,363	74,952	6	137	61,343	266,604	122,422	4	89	x	x	x	6	147	50,397	202,997	112,586	7	148	57,867	309,673	160,148
263 繊維機械製造業	2	16	x	x	x	2	19	x	x	x	2	21	x	x	x	3	84	x	x	x	2	87	x	x	x
264 生活関連産業用機械製造業	10	153	88,695	228,619	111,427	9	146	72,038	239,854	122,305	12	176	86,574	289,763	138,581	10	162	72,449	288,325	168,289	12	177	84,181	280,383	144,845
265 基礎素材産業用機械製造業	10	132	84,186	347,620	150,380	11	178	115,849	480,403	180,658	8	157	93,516	395,384	187,097	12	184	90,736	300,747	93,322	14	175	72,727	334,808	132,526
266 金属加工機械製造業	21	296	130,549	484,147	234,852	22	306	132,668	544,402	286,306	22	284	142,652	550,729	273,428	21	308	163,527	525,668	265,827	28	275	144,738	526,180	268,698
267 半導体・フラットパネルディスプレイ製造装置製造業	3	53	27,277	133,627	52,087	5	66	x	x	x	4	58	37,079	161,123	62,403	4	39	23,359	186,289	89,410	4	39	22,148	170,092	81,083
269 その他の生産用機械・同部分品製造業	46	467	x	x	x	41	376	160,553	602,066	294,076	41	345	159,036	596,674	271,472	32	290	114,922	412,120	221,829	43	1,156	610,794	3,467,892	2,131,662
27 業務用機械器具製造業	16	688	305,392	2,458,490	898,605	17	702	323,276	2,589,743	722,795	18	742	343,814	2,791,931	925,928	11	459	169,171	3,210,451	1,192,249	14	754	341,674	3,628,826	1,415,145
271 事務用機械器具製造業	-	-	-	-	-	-	-	-	-	-	-	-	-	-	-	-	-	-	-	-	-	-	-	-	-
272 サービス・娯楽用機械器具製造業	3	35	15,718	74,467	26,929	2	25	x	x	x	3	36	20,258	77,087	34,937	1	10	x	x	x	2	12	x	x	x
273 計量器・測定器・分析機器・試験機・測量機械器具・理化学機械器具製造業	8	138	64,448	269,180	90,362	8	136	57,999	264,622	52,528	9	142	68,458	418,860	236,001	5	31	15,608	39,960	18,076	8	112	63,625	240,156	94,375
274 医療用機械器具・医療用品製造業	5	515	225,226	2,114,843	781,314	6	537	248,958	2,257,273	634,854	6	564	255,098	2,295,984	654,990	4	414	x	x	x	3	626	274,945	3,363,873	1,313,006
275 光学機械器具・レンズ製造業	-	-	-	-	-	1	4	x	x	x	-	-	-	-	-	1	4	x	x	x	1	4	x	x	x
276 武器製造業	-	-	-	-	-	-	-	-	-	-	-	-	-	-	-	-	-	-	-	-	-	-	-	-	-
28 電子部品・デバイス・電子回路製造業	8	197	125,514	352,322	78,789	8	227	101,843	368,077	84,895	8	208	111,912	356,049	135,802	5	126	95,060	308,636	117,529	7	133	98,649	333,919	118,670
281 電子デバイス製造業	1	14	x	x	x	1	11	x	x	x	1	10	x	x	x	-	-	-	-	-	-	-	-	-	-
282 電子部品製造業	2	96	x	x	x	2	128	x	x	x	2	109	x	x	x	1	50	x	x	x	1	50	x	x	x
283 記録メディア製造業	-	-	-	-	-	-	-	-	-	-	-	-	-	-	-	-	-	-	-	-	-	-	-	-	-
284 電子回路製造業	2	18	x	x	x	2	19	x	x	x	2	18	x	x	x	-	-	-	-	-	1	3	x	x	x
285 ユニット部品製造業	-	-	-	-	-	-	-	-	-	-	-	-	-	-	-	-	-	-	-	-	-	-	-	-	-
289 その他の電子部品・デバイス・電子回路製造業	3	69	45,044	222,408	10,899	3	69	45,523	240,350	23,905	3	71	45,994	231,443	74,448	4	76	x	x	x	5	80	x	x	x

産業中分類別	平成30年					令和元年					令和2年					令和4年					令和5年				
	事業所数	従業者数	現金給与総額	製造品出荷額等	粗付加価値額	事業所数	従業者数	現金給与総額	製造品出荷額等	粗付加価値額	事業所数	従業者数	現金給与総額	製造品出荷額等	粗付加価値額	事業所数	従業者数	現金給与総額	製造品出荷額等	粗付加価値額	事業所数	従業者数	現金給与総額	製造品出荷額等	粗付加価値額
29 電気機械器具製造業	50	1,068	538,316	3,726,270	2,007,622	53	1,142	532,818	4,168,828	1,987,589	49	1,068	541,558	3,742,874	1,961,807	48	866	446,158	2,564,956	1,083,973	59	844	509,502	3,156,615	1,441,429
291 発電用・送電用・配電用電気機械器具製造業	27	318	126,000	454,378	229,485	29	332	132,439	478,784	253,141	28	315	126,603	500,786	237,371	33	589	297,753	1,932,952	792,542	40	558	354,116	2,501,987	1,148,042
292 産業用電気機械器具製造業	10	425	274,545	2,676,499	1,478,253	10	492	264,390	3,045,634	1,427,591	9	451	277,303	2,704,577	1,459,698	8	90	42,968	137,904	74,795	9	92	43,480	148,888	80,538
293 民生用電気機械器具製造業	4	102	42,294	210,401	105,802	4	91	39,761	205,860	96,324	3	88	39,838	185,112	84,033	1	33	x	x	x	3	38	15,781	95,189	69,991
294 電球・電気照明器具製造業	3	40	9,823	28,681	10,960	3	36	8,948	28,779	11,784	3	35	7,737	27,644	12,146	2	21	x	x	x	2	21	x	x	x
295 電池製造業	-	-	-	-	-	-	-	-	-	-	-	-	-	-	-	-	-	-	-	-	-	-	-	-	-
296 電子応用装置製造業	3	61	23,526	62,703	37,094	3	59	22,169	71,571	35,551	3	59	20,443	42,601	24,149	1	10	x	x	x	1	10	x	x	x
297 電気計測器製造業	3	122	62,128	293,608	146,028	4	132	65,111	338,200	163,198	3	120	69,634	282,154	144,410	2	103	x	x	x	3	105	73,647	300,826	121,065
299 その他の電気機械器具製造業	-	-	-	-	-	-	-	-	-	-	-	-	-	-	-	1	20	x	x	x	1	20	x	x	x
30 情報通信機械器具製造業	2	83	x	x	x	2	84	x	x	x	3	99	49,935	712,589	273,982	5	110	55,742	540,251	221,377	6	113	55,345	628,473	235,823
301 通信機械器具・同関連機械器具製造業	1	66	x	x	x	1	67	x	x	x	1	69	x	x	x	3	73	x	x	x	3	73	32,322	579,231	205,985
302 映像・音響機械器具製造業	1	17	x	x	x	1	17	x	x	x	2	30	x	x	x	1	21	x	x	x	1	21	x	x	x
303 電子計算機・同附属装置製造業	-	-	-	-	-	-	-	-	-	-	-	-	-	-	-	1	16	x	x	x	2	19	x	x	x
31 輸送用機械器具製造業	14	822	378,831	3,394,375	805,650	17	888	426,811	3,570,014	849,837	17	875	453,436	3,426,550	793,291	19	1,020	454,631	5,371,025	1,222,714	22	1,104	521,261	2,480,159	714,873
311 自動車・同附属品製造業	8	747	343,114	3,248,785	727,282	10	752	364,192	3,298,590	711,038	11	796	416,638	3,281,711	716,036	13	908	403,945	5,169,896	1,135,323	14	988	468,798	2,239,019	612,084
312 鉄道車両・同部分品製造業	1	7	x	x	x	2	13	x	x	x	2	13	x	x	x	2	11	x	x	x	4	14	4,140	10,491	5,152
313 船舶製造・修理業、船舶用機関製造業	2	12	x	x	x	1	8	x	x	x	1	8	x	x	x	1	8	x	x	x	1	8	x	x	x
314 航空機・同附属品製造業	-	-	-	-	-	-	-	-	-	-	-	-	-	-	-	-	-	-	-	-	-	-	-	-	-
315 産業用運搬車両・同部分品・附属品製造業	3	56	27,618	119,353	65,235	4	115	54,467	244,515	125,389	3	58	28,712	117,638	63,828	3	93	41,678	175,140	74,623	2	42	x	x	x
319 その他の輸送用機械器具製造業	-	-	-	-	-	-	-	-	-	-	-	-	-	-	-	-	-	-	-	-	1	52	x	x	x
32 その他の製造業	17	234	106,207	433,901	191,683	15	234	104,425	301,026	169,878	13	220	104,849	426,095	226,418	12	139	63,758	254,659	119,405	19	162	69,758	297,236	147,216
321 貴金属・宝石製品製造業	-	-	-	-	-	-	-	-	-	-	-	-	-	-	-	-	-	-	-	-	-	-	-	-	-
322 装身具・装飾品・ボタン・同関連品製造業(貴金属・宝石製を除く)	-	-	-	-	-	1	8	x	x	x	1	5	x	x	x	-	-	-	-	-	1	2	x	x	x
323 時計・同部分品製造業	-	-	-	-	-	-	-	-	-	-	-	-	-	-	-	-	-	-	-	-	-	-	-	-	-
324 楽器製造業	-	-	-	-	-	-	-	-	-	-	-	-	-	-	-	-	-	-	-	-	-	-	-	-	-
325 がん具・運動用具製造業	1	8	x	x	x	1	6	x	x	x	1	5	x	x	x	1	6	x	x	x	1	6	x	x	x
326 ペン・鉛筆・絵画用品・その他の事務用品製造業	-	-	-	-	-	-	-	-	-	-	-	-	-	-	-	-	-	-	-	-	-	-	-	-	-
327 漆器製造業	-	-	-	-	-	-	-	-	-	-	-	-	-	-	-	-	-	-	-	-	-	-	-	-	-
328 量等生活雑貨製品製造業	1	13	x	x	x	1	6	x	x	x	-	-	-	-	-	2	10	x	x	x	3	18	4,716	10,813	6,260
329 他に分類されない製造業	15	213	x	x	x	12	214	96,319	279,170	157,936	11	210	x	x	x	9	123	59,373	239,092	112,716	14	136	x	x	x

資料 総務部 行政総務課 (工業統計調査(令和2年以前)、経済構造実態調査(令和4年以降))

注) 「現金給与総額」は、1年間に、常用労働者に対して決まって支給された給与(基本給、諸手当等)および特別に支払われた給与(期末賞与等)の額と、その他の給与(常用労働者に対する退職金、解雇予告手当、出向・派遣受入者に係る支払額及び臨時雇用者に対する諸給与等)の合計。「製造品出荷額等」は、1年間における製造品出荷額、加工賃収入額およびその他の収入額の合計であり、内国消費税額を含む。「粗付加価値額」=製造品出荷額等-(消費税を除く内国消費税額+推計消費税額)-原材料使用額等。令和3年については、経済センサス活動調査実施のため当該統計調査は未実施。令和4年以前は従業者数4人以上の事業所を集計。令和5年以降は従業者数1人以上の事業所を集計。

33(2) 製造業 — 製造業の従業者規模別の概況

(単位 10,000円) 事業所数・従業者数: 令和5年6月1日現在
現金給与総額・製造品出荷額等・粗付加価値額: 令和4年末現在

区分	事業所数	従業者数								臨時雇用者		現金給与総額	原材料 使用額等	製造品出荷額等				生産額	付加価値額	
		総数(送出者除く) ¹⁾			常用労働者		出向・派遣受入者							総額	製造品出荷額	加工賃収入額	その他収入額			
		計	男	女	雇用者	男	女	男	女											
										男	女									
総数	総数	584	11,180	8,263	2,917	7,748	2,667	545	260	30	10	5,428,762	18,130,220	34,260,375	30,229,695	2,409,981	1,620,699	32,953,077	14,907,219	
	1～9人	349	1,631	1,173	458	1,157	454	35	7	19	3	605,225	1,432,459	2,952,292	2,327,113	473,457	151,722	2,800,570	1,384,965	
	10～19人	116	1,578	1,127	451	1,105	448	33	9	11	6	671,881	1,368,871	2,894,473	2,277,905	303,284	313,284	2,581,189	1,389,196	
	20～29人	62	1,498	992	506	944	484	48	22	-	-	644,440	2,247,756	4,181,695	3,511,903	335,521	334,271	3,847,424	1,763,984	
	30～49人	23	867	610	257	583	231	27	26	-	-	397,607	1,465,975	2,511,721	2,074,703	172,099	264,919	2,270,181	958,528	
	50～99人	21	1,320	1,009	311	950	296	59	15	-	-	708,501	2,576,371	4,903,142	4,239,526	487,203	176,413	4,801,750	2,166,666	
	100～199人	7	1,013	813	200	785	196	28	4	-	-	695,031	2,865,857	4,921,004	4,315,749	518,377	86,878	4,963,424	1,895,199	
	200～299人	1	218	195	23	182	18	13	5	-	-	x	x	x	x	x	x	x	x	
	300～499人	1	392	277	115	277	113	-	3	-	1	x	x	x	x	-	-	x	x	
500～999人	4	2,663	2,067	596	1,765	427	302	169	-	-	x	x	x	x	x	x	x	x		
09 食料品製造業	総数	22	1,669	1,019	650	985	592	34	59	-	1	787,644	2,504,267	4,849,270	4,451,717	61,726	335,827	4,562,035	2,172,517	
	1～9人	4	24	13	11	13	11	-	-	-	-	7,577	32,966	50,584	41,577	8,040	967	49,617	16,218	
	10～19人	3	39	16	23	16	23	-	-	-	-	8,743	19,901	37,009	36,977	-	32	36,977	15,858	
	20～29人	8	195	95	100	95	100	-	-	-	-	67,500	451,699	617,926	357,624	-	260,302	357,624	154,207	
	30～49人	2	73	26	47	26	45	-	2	-	-	x	x	x	x	x	x	x	x	
	50～99人	2	119	82	37	82	37	-	-	-	-	x	x	x	x	x	x	x	x	
	100～199人	1	191	106	85	103	82	3	3	-	-	x	x	x	x	x	x	x	x	
	200～299人	-	-	-	-	-	-	-	-	-	-	-	-	-	-	-	-	-	-	-
	300～499人	1	392	277	115	277	113	-	3	-	1	x	x	x	x	-	-	x	x	
500～999人	1	636	404	232	373	181	31	51	-	-	x	x	x	x	-	-	x	x		
10 飲料・たばこ・飼料製造業	総数	3	42	11	31	11	31	-	-	-	-	8,959	10,211	52,071	42,740	-	9,331	42,740	37,037	
	1～9人	1	3	2	1	2	1	-	-	-	-	x	x	x	x	-	x	x	x	
	10～19人	1	17	1	16	1	16	-	-	-	-	x	x	x	x	-	x	x	x	
	20～29人	1	22	8	14	8	14	-	-	-	-	x	x	x	x	-	x	x	x	
	30～49人	-	-	-	-	-	-	-	-	-	-	-	-	-	-	-	-	-	-	
	50～99人	-	-	-	-	-	-	-	-	-	-	-	-	-	-	-	-	-	-	
	100～199人	-	-	-	-	-	-	-	-	-	-	-	-	-	-	-	-	-	-	
	200～299人	-	-	-	-	-	-	-	-	-	-	-	-	-	-	-	-	-	-	
	300～499人	-	-	-	-	-	-	-	-	-	-	-	-	-	-	-	-	-	-	
500～999人	-	-	-	-	-	-	-	-	-	-	-	-	-	-	-	-	-	-		
11 繊維工業	総数	14	102	43	59	43	59	-	-	-	-	32,137	117,074	242,983	213,066	27,828	2,089	240,894	114,462	
	1～9人	12	54	19	35	19	35	-	-	-	-	x	x	x	x	x	2,089	x	x	
	10～19人	1	19	13	6	13	6	-	-	-	-	x	x	x	x	-	-	x	x	
	20～29人	1	29	11	18	11	18	-	-	-	-	x	x	x	-	x	-	x	x	
	30～49人	-	-	-	-	-	-	-	-	-	-	-	-	-	-	-	-	-	-	
	50～99人	-	-	-	-	-	-	-	-	-	-	-	-	-	-	-	-	-	-	
	100～199人	-	-	-	-	-	-	-	-	-	-	-	-	-	-	-	-	-	-	
	200～299人	-	-	-	-	-	-	-	-	-	-	-	-	-	-	-	-	-	-	
	300～499人	-	-	-	-	-	-	-	-	-	-	-	-	-	-	-	-	-	-	
500～999人	-	-	-	-	-	-	-	-	-	-	-	-	-	-	-	-	-	-		
12 木材・木製品製造業 (家具を除く)	総数	4	16	12	4	12	4	-	-	-	-	5,030	17,626	33,254	32,669	585	-	33,254	14,209	
	1～9人	4	16	12	4	12	4	-	-	-	-	5,030	17,626	33,254	32,669	585	-	33,254	14,209	
	10～19人	-	-	-	-	-	-	-	-	-	-	-	-	-	-	-	-	-	-	
	20～29人	-	-	-	-	-	-	-	-	-	-	-	-	-	-	-	-	-	-	
	30～49人	-	-	-	-	-	-	-	-	-	-	-	-	-	-	-	-	-	-	
	50～99人	-	-	-	-	-	-	-	-	-	-	-	-	-	-	-	-	-	-	
	100～199人	-	-	-	-	-	-	-	-	-	-	-	-	-	-	-	-	-	-	
	200～299人	-	-	-	-	-	-	-	-	-	-	-	-	-	-	-	-	-	-	
300～499人	-	-	-	-	-	-	-	-	-	-	-	-	-	-	-	-	-	-		
500～999人	-	-	-	-	-	-	-	-	-	-	-	-	-	-	-	-	-	-		

区分	事業所数	従業者数								臨時雇用者	現金給与総額	原材料使用額等	製造品出荷額等				生産額	付加価値額			
		総数(送出者除く) ¹⁾			常用労働者				男				女	男	女	総額			製造品出荷額	加工賃収入額	その他収入額
		計	男	女	雇用者		出向・派遣受入者														
					男	女	男	女													
13 家具・装備品製造業	総数	8	52	45	7	46	7	-	-	1	-	20,853	35,431	64,466	43,193	15,683	5,590	58,876	26,395		
	1～9人	6	27	22	5	22	5	-	-	-	-	x	x	x	x	x	x	x	x		
	10～19人	2	25	23	2	24	2	-	-	1	-	x	x	x	x	x	x	x	x		
	20～29人	-	-	-	-	-	-	-	-	-	-	-	-	-	-	-	-	-	-		
	30～49人	-	-	-	-	-	-	-	-	-	-	-	-	-	-	-	-	-	-		
	50～99人	-	-	-	-	-	-	-	-	-	-	-	-	-	-	-	-	-	-		
	100～199人	-	-	-	-	-	-	-	-	-	-	-	-	-	-	-	-	-	-		
	200～299人	-	-	-	-	-	-	-	-	-	-	-	-	-	-	-	-	-	-		
	300～499人	-	-	-	-	-	-	-	-	-	-	-	-	-	-	-	-	-	-		
500～999人	-	-	-	-	-	-	-	-	-	-	-	-	-	-	-	-	-	-			
14 パルプ・紙・紙加工品製造業	総数	15	172	107	65	107	65	2	-	2	-	62,663	305,098	591,332	336,479	13,243	241,610	352,111	261,657		
	1～9人	9	35	25	10	27	10	-	-	2	-	7,869	24,666	40,496	37,749	632	2,115	38,381	14,393		
	10～19人	2	24	16	8	16	8	-	-	-	-	x	x	x	x	-	x	x	x		
	20～29人	3	73	35	38	34	38	1	-	-	-	20,286	34,812	79,842	67,231	12,611	-	79,842	40,937		
	30～49人	1	40	31	9	30	9	1	-	-	-	x	x	x	x	-	x	x	x		
	50～99人	-	-	-	-	-	-	-	-	-	-	-	-	-	-	-	-	-	-		
	100～199人	-	-	-	-	-	-	-	-	-	-	-	-	-	-	-	-	-	-		
	200～299人	-	-	-	-	-	-	-	-	-	-	-	-	-	-	-	-	-	-		
	300～499人	-	-	-	-	-	-	-	-	-	-	-	-	-	-	-	-	-	-		
500～999人	-	-	-	-	-	-	-	-	-	-	-	-	-	-	-	-	-	-			
15 印刷・同関連業	総数	13	173	128	45	128	45	-	-	-	-	76,303	389,097	526,366	509,663	16,593	110	527,670	124,500		
	1～9人	8	34	21	13	21	13	-	-	-	-	10,650	15,679	32,221	15,518	16,593	110	32,111	15,047		
	10～19人	-	-	-	-	-	-	-	-	-	-	-	-	-	-	-	-	-	-		
	20～29人	4	108	76	32	76	32	-	-	-	-	x	x	x	x	-	-	x	x		
	30～49人	1	31	31	-	31	-	-	-	-	-	x	x	x	x	-	-	x	x		
	50～99人	-	-	-	-	-	-	-	-	-	-	-	-	-	-	-	-	-	-		
	100～199人	-	-	-	-	-	-	-	-	-	-	-	-	-	-	-	-	-	-		
	200～299人	-	-	-	-	-	-	-	-	-	-	-	-	-	-	-	-	-	-		
	300～499人	-	-	-	-	-	-	-	-	-	-	-	-	-	-	-	-	-	-		
500～999人	-	-	-	-	-	-	-	-	-	-	-	-	-	-	-	-	-	-			
16 化学工業	総数	10	262	192	70	191	70	1	-	-	-	134,488	1,252,758	2,307,532	2,230,451	48,357	28,724	2,277,203	933,055		
	1～9人	4	19	14	5	14	5	-	-	-	-	7,140	61,166	89,756	89,756	-	-	89,756	26,009		
	10～19人	2	27	21	6	21	6	-	-	-	-	x	x	x	x	x	x	x	x		
	20～29人	2	48	21	27	21	27	-	-	-	-	x	x	x	-	x	-	x	x		
	30～49人	-	-	-	-	-	-	-	-	-	-	-	-	-	-	-	-	-	-		
	50～99人	1	58	26	32	26	32	-	-	-	-	x	x	x	x	-	x	x	x		
	100～199人	1	110	110	-	109	-	1	-	-	-	x	x	x	x	-	-	x	x		
	200～299人	-	-	-	-	-	-	-	-	-	-	-	-	-	-	-	-	-	-		
	300～499人	-	-	-	-	-	-	-	-	-	-	-	-	-	-	-	-	-	-		
500～999人	-	-	-	-	-	-	-	-	-	-	-	-	-	-	-	-	-	-			
17 石油製品・石炭製品製造業	総数	1	14	10	4	10	4	-	-	-	-	x	x	x	x	-	x	x	x		
	1～9人	-	-	-	-	-	-	-	-	-	-	-	-	-	-	-	-	-	-		
	10～19人	1	14	10	4	10	4	-	-	-	-	x	x	x	x	-	x	x	x		
	20～29人	-	-	-	-	-	-	-	-	-	-	-	-	-	-	-	-	-	-		
	30～49人	-	-	-	-	-	-	-	-	-	-	-	-	-	-	-	-	-	-		
	50～99人	-	-	-	-	-	-	-	-	-	-	-	-	-	-	-	-	-	-		
	100～199人	-	-	-	-	-	-	-	-	-	-	-	-	-	-	-	-	-	-		
	200～299人	-	-	-	-	-	-	-	-	-	-	-	-	-	-	-	-	-	-		
	300～499人	-	-	-	-	-	-	-	-	-	-	-	-	-	-	-	-	-	-		
500～999人	-	-	-	-	-	-	-	-	-	-	-	-	-	-	-	-	-	-			

区 分	事業所数	従業者数								臨時雇用者		現金給与総額	原材料使用額等	製造品出荷額等				生産額	付加価値額
		総数(送出者除く) ¹⁾				常用労働者								総額	製造品出荷額	加工賃収入額	その他収入額		
		計	男	女	計	男	女	雇用者	出向・派遣受入者	男	女								
18 プラスチック製品製造業 (別掲を除く)	総数	41	646	418	228	388	218	32	11	2	1	305,946	542,750	1,134,215	959,162	135,829	39,224	1,111,660	535,632
	1～9人	23	103	60	43	61	44	-	-	1	1	28,295	56,028	120,815	73,918	25,643	21,254	99,561	58,898
	10～19人	9	122	75	47	76	47	-	-	1	-	52,035	56,060	159,669	130,067	13,381	16,221	143,448	94,192
	20～29人	1	21	15	6	15	6	-	-	-	-	x	x	x	x	-	-	x	x
	30～49人	4	162	88	74	84	69	4	5	-	-	x	x	x	x	3,052	1,749	x	x
	50～99人	4	238	180	58	152	52	28	6	-	-	153,244	332,030	594,228	500,475	93,753	-	608,440	237,095
	100～199人	-	-	-	-	-	-	-	-	-	-	-	-	-	-	-	-	-	-
	200～299人	-	-	-	-	-	-	-	-	-	-	-	-	-	-	-	-	-	-
	300～499人	-	-	-	-	-	-	-	-	-	-	-	-	-	-	-	-	-	-
500～999人	-	-	-	-	-	-	-	-	-	-	-	-	-	-	-	-	-	-	
19 ゴム製品製造業	総数	5	56	36	20	36	20	-	-	-	-	19,826	42,948	92,267	83,411	8,856	-	92,267	44,836
	1～9人	3	11	8	3	8	3	-	-	-	-	x	x	x	x	x	-	x	x
	10～19人	-	-	-	-	-	-	-	-	-	-	-	-	-	-	-	-	-	-
	20～29人	2	45	28	17	28	17	-	-	-	-	x	x	x	x	x	-	x	x
	30～49人	-	-	-	-	-	-	-	-	-	-	-	-	-	-	-	-	-	-
	50～99人	-	-	-	-	-	-	-	-	-	-	-	-	-	-	-	-	-	-
	100～199人	-	-	-	-	-	-	-	-	-	-	-	-	-	-	-	-	-	-
	200～299人	-	-	-	-	-	-	-	-	-	-	-	-	-	-	-	-	-	-
	300～499人	-	-	-	-	-	-	-	-	-	-	-	-	-	-	-	-	-	-
500～999人	-	-	-	-	-	-	-	-	-	-	-	-	-	-	-	-	-	-	
20 なめし革・同製品・毛皮製造業	総数	2	16	3	13	3	13	-	-	-	-	x	x	x	x	-	x	x	x
	1～9人	1	5	2	3	2	3	-	-	-	-	x	x	x	x	-	x	x	x
	10～19人	1	11	1	10	1	10	-	-	-	-	x	x	x	x	-	x	x	x
	20～29人	-	-	-	-	-	-	-	-	-	-	-	-	-	-	-	-	-	-
	30～49人	-	-	-	-	-	-	-	-	-	-	-	-	-	-	-	-	-	-
	50～99人	-	-	-	-	-	-	-	-	-	-	-	-	-	-	-	-	-	-
	100～199人	-	-	-	-	-	-	-	-	-	-	-	-	-	-	-	-	-	-
	200～299人	-	-	-	-	-	-	-	-	-	-	-	-	-	-	-	-	-	-
	300～499人	-	-	-	-	-	-	-	-	-	-	-	-	-	-	-	-	-	-
500～999人	-	-	-	-	-	-	-	-	-	-	-	-	-	-	-	-	-	-	
21 窯業・土石製品製造業	総数	15	444	393	51	361	48	40	3	8	-	245,777	447,361	1,453,725	555,881	878,590	19,254	1,440,939	905,733
	1～9人	7	37	26	11	33	11	1	-	8	-	21,352	76,532	157,316	146,708	-	10,608	146,708	73,440
	10～19人	4	55	34	21	28	21	6	-	-	-	23,871	67,015	132,013	128,302	2,037	1,674	130,339	59,089
	20～29人	-	-	-	-	-	-	-	-	-	-	-	-	-	-	-	-	-	-
	30～49人	1	33	26	7	25	7	1	-	-	-	x	x	x	x	-	x	x	x
	50～99人	2	146	137	9	120	6	17	3	-	-	x	x	x	x	x	x	x	x
	100～199人	1	173	170	3	155	3	15	-	-	-	x	x	x	-	x	-	x	x
	200～299人	-	-	-	-	-	-	-	-	-	-	-	-	-	-	-	-	-	-
	300～499人	-	-	-	-	-	-	-	-	-	-	-	-	-	-	-	-	-	-
500～999人	-	-	-	-	-	-	-	-	-	-	-	-	-	-	-	-	-	-	
22 鉄鋼業	総数	14	145	114	31	111	32	4	-	1	1	69,473	851,446	1,686,138	1,602,857	58,133	25,148	1,660,990	761,661
	1～9人	9	49	39	10	40	11	-	-	1	1	20,396	241,637	341,185	302,501	38,684	-	341,185	90,497
	10～19人	4	67	51	16	47	16	4	-	-	-	x	x	x	x	19,449	25,148	x	x
	20～29人	1	29	24	5	24	5	-	-	-	-	x	x	x	x	-	-	x	x
	30～49人	-	-	-	-	-	-	-	-	-	-	-	-	-	-	-	-	-	-
	50～99人	-	-	-	-	-	-	-	-	-	-	-	-	-	-	-	-	-	-
	100～199人	-	-	-	-	-	-	-	-	-	-	-	-	-	-	-	-	-	-
	200～299人	-	-	-	-	-	-	-	-	-	-	-	-	-	-	-	-	-	-
	300～499人	-	-	-	-	-	-	-	-	-	-	-	-	-	-	-	-	-	-
500～999人	-	-	-	-	-	-	-	-	-	-	-	-	-	-	-	-	-	-	

区 分	事業所数	従業者数								臨時雇用者		現金給与総額	原材料使用額等	製造品出荷額等				生産額	付加価値額	
		総数(送出者除く) ¹⁾				常用労働者								総額	製造品出荷額	加工賃収入額	その他収入額			
		計	男	女		雇用者	出向・派遣受入者	男	女	男	女									
23 非鉄金属製造業	総数	11	332	280	52	266	46	15	6	1	-	211,281	923,232	1,447,802	1,316,576	125,982	5,244	1,499,784	508,723	
	1～9人	6	29	19	10	20	10	-	-	1	-	8,310	15,071	35,003	29,061	5,942	-	35,003	18,120	
	10～19人	2	27	19	8	17	7	2	1	-	-	x	x	x	x	x	x	x	x	
	20～29人	1	20	14	6	14	6	-	-	-	-	x	x	x	x	-	-	x	x	
	30～49人	1	38	33	5	33	5	-	-	-	-	x	x	x	x	-	-	x	x	
	50～99人	-	-	-	-	-	-	-	-	-	-	-	-	-	-	-	-	-	-	-
	100～199人	-	-	-	-	-	-	-	-	-	-	-	-	-	-	-	-	-	-	-
	200～299人	1	218	195	23	182	18	13	5	-	-	x	x	x	x	x	x	x	x	
	300～499人	-	-	-	-	-	-	-	-	-	-	-	-	-	-	-	-	-	-	-
500～999人	-	-	-	-	-	-	-	-	-	-	-	-	-	-	-	-	-	-	-	
24 金属製品製造業	総数	135	1,606	1,183	423	1,136	395	53	28	6	-	678,343	1,480,704	2,851,271	2,296,046	388,792	166,433	2,711,452	1,212,607	
	1～9人	87	387	291	96	281	93	14	3	4	-	146,247	241,843	558,132	394,385	114,267	49,480	508,652	289,580	
	10～19人	26	344	258	86	253	80	7	6	2	-	140,517	172,183	443,928	290,987	141,551	11,390	432,538	247,111	
	20～29人	14	351	271	80	249	74	22	6	-	-	170,887	467,157	808,520	666,659	93,184	48,677	759,843	310,332	
	30～49人	4	151	108	43	102	32	6	11	-	-	86,404	234,343	403,977	344,387	39,790	19,800	401,537	171,146	
	50～99人	2	121	62	59	61	57	1	2	-	-	x	x	x	x	-	x	x	x	
	100～199人	2	252	193	59	190	59	3	-	-	-	x	x	x	x	-	x	x	x	
	200～299人	-	-	-	-	-	-	-	-	-	-	-	-	-	-	-	-	-	-	-
	300～499人	-	-	-	-	-	-	-	-	-	-	-	-	-	-	-	-	-	-	-
500～999人	-	-	-	-	-	-	-	-	-	-	-	-	-	-	-	-	-	-	-	
25 はん用機械器具製造業	総数	33	256	213	43	198	43	15	-	-	-	115,987	336,113	588,032	322,622	94,164	171,246	415,288	226,401	
	1～9人	26	105	82	23	78	23	4	-	-	-	41,240	81,380	174,367	95,627	42,124	36,616	137,751	84,568	
	10～19人	4	53	46	7	43	7	3	-	-	-	30,171	64,883	150,923	105,341	974	44,608	106,315	78,218	
	20～29人	2	45	37	8	30	8	7	-	-	-	x	x	x	x	x	x	x	x	
	30～49人	-	-	-	-	-	-	-	-	-	-	-	-	-	-	-	-	-	-	-
	50～99人	1	53	48	5	47	5	1	-	-	-	x	x	x	x	x	x	x	x	
	100～199人	-	-	-	-	-	-	-	-	-	-	-	-	-	-	-	-	-	-	-
	200～299人	-	-	-	-	-	-	-	-	-	-	-	-	-	-	-	-	-	-	-
	300～499人	-	-	-	-	-	-	-	-	-	-	-	-	-	-	-	-	-	-	-
500～999人	-	-	-	-	-	-	-	-	-	-	-	-	-	-	-	-	-	-	-	
26 生産用機械器具製造業	総数	111	2,067	1,646	421	1,525	323	122	99	1	1	1,044,324	2,679,025	5,729,754	5,232,148	401,375	96,231	5,636,396	2,969,269	
	1～9人	73	382	291	91	292	92	-	-	1	1	142,787	259,273	630,188	495,541	116,464	18,183	612,005	338,136	
	10～19人	22	306	239	67	239	67	-	-	-	-	135,976	254,590	567,967	445,659	71,540	50,768	517,199	284,969	
	20～29人	9	217	165	52	149	39	16	13	-	-	82,021	179,460	391,741	275,949	102,526	13,266	378,475	194,361	
	30～49人	3	104	83	21	83	21	-	-	-	-	x	x	x	x	110,845	2,665	x	x	
	50～99人	3	226	201	25	201	25	-	-	-	-	141,044	683,090	927,199	915,850	-	11,349	925,504	290,456	
	100～199人	-	-	-	-	-	-	-	-	-	-	-	-	-	-	-	-	-	-	
	200～299人	-	-	-	-	-	-	-	-	-	-	-	-	-	-	-	-	-	-	
	300～499人	-	-	-	-	-	-	-	-	-	-	-	-	-	-	-	-	-	-	
500～999人	1	832	667	165	561	79	106	86	-	-	x	x	x	x	-	-	x	x		
27 業務用機械器具製造業	総数	14	754	583	171	546	153	37	18	-	-	341,674	2,092,491	3,628,826	3,589,400	21,270	18,156	3,576,663	1,333,072	
	1～9人	9	47	35	12	32	10	3	2	-	-	21,439	26,931	66,433	45,338	19,948	1,147	65,286	35,910	
	10～19人	1	10	8	2	8	2	-	-	-	-	x	x	x	x	-	x	x	x	
	20～29人	2	51	38	13	38	13	-	-	-	-	x	x	x	x	x	-	x	x	
	30～49人	-	-	-	-	-	-	-	-	-	-	-	-	-	-	-	-	-	-	
	50～99人	1	51	44	7	44	5	-	2	-	-	x	x	x	x	x	x	x	x	
	100～199人	-	-	-	-	-	-	-	-	-	-	-	-	-	-	-	-	-	-	
	200～299人	-	-	-	-	-	-	-	-	-	-	-	-	-	-	-	-	-	-	
	300～499人	-	-	-	-	-	-	-	-	-	-	-	-	-	-	-	-	-	-	
500～999人	1	595	458	137	424	123	34	14	-	-	x	x	x	x	x	x	x	x		

区 分	事業所数	従 業 者 数								臨時雇用者	現金給与総額	原 材 料 使 用 額 等	製 造 品 出 荷 額 等				生 産 額	付 加 価 値 額	
		総数(送出者除く) ¹⁾						常 用 労 働 者					総 額	製造品出荷額	加工賃収入額	その他収入額			
		計	男	女	雇 用 者	出 向 ・ 派 遣 受 入 者	男	女	男										女
28 電子部品・ デバイス・ 電子回路 製造業	総 数	7	133	88	45	87	43	1	2	-	-	98,649	205,330	333,919	331,978	1,941	-	337,330	120,417
	1～9人	3	9	7	2	7	2	-	-	-	-	3,177	4,894	12,447	12,447	-	-	12,447	6,867
	10～19人	1	11	3	8	3	8	-	-	-	-	x	x	x	x	x	-	x	x
	20～29人	1	22	18	4	18	4	-	-	-	-	x	x	x	x	x	-	x	x
	30～49人	1	41	36	5	36	4	-	1	-	-	x	x	x	x	x	-	x	x
	50～99人	1	50	24	26	23	25	1	1	-	-	x	x	x	x	-	-	x	x
	100～199人	-	-	-	-	-	-	-	-	-	-	-	-	-	-	-	-	-	-
	200～299人	-	-	-	-	-	-	-	-	-	-	-	-	-	-	-	-	-	-
	300～499人	-	-	-	-	-	-	-	-	-	-	-	-	-	-	-	-	-	-
500～999人	-	-	-	-	-	-	-	-	-	-	-	-	-	-	-	-	-	-	
29 電気機械器具 製造業	総 数	59	844	633	211	608	203	33	14	8	6	509,502	1,641,218	3,156,615	2,995,763	80,888	79,964	3,191,728	1,478,989
	1～9人	29	144	109	35	100	33	10	2	1	-	59,248	111,083	255,464	208,577	44,856	2,031	253,433	131,256
	10～19人	21	277	216	61	216	65	7	2	7	6	129,929	300,124	553,668	449,093	36,032	68,543	485,125	230,643
	20～29人	5	112	75	37	73	34	2	3	-	-	60,601	87,082	176,387	171,077	-	5,310	171,077	81,971
	30～49人	1	33	23	10	11	3	12	7	-	-	x	x	x	x	-	x	x	x
	50～99人	2	149	108	41	106	41	2	-	-	-	x	x	x	x	-	x	x	x
	100～199人	1	129	102	27	102	27	-	-	-	-	x	x	x	x	-	-	x	x
	200～299人	-	-	-	-	-	-	-	-	-	-	-	-	-	-	-	-	-	-
	300～499人	-	-	-	-	-	-	-	-	-	-	-	-	-	-	-	-	-	-
500～999人	-	-	-	-	-	-	-	-	-	-	-	-	-	-	-	-	-	-	
30 情報通信器具 製造業	総 数	6	113	82	31	79	30	3	1	-	-	55,345	371,933	628,473	609,666	895	17,912	643,393	265,395
	1～9人	2	8	5	3	5	3	-	-	-	-	x	x	x	x	x	-	x	x
	10～19人	2	27	17	10	14	10	3	-	-	-	x	x	x	x	-	x	x	x
	20～29人	1	21	11	10	11	10	-	-	-	-	x	x	x	x	x	-	x	x
	30～49人	-	-	-	-	-	-	-	-	-	-	-	-	-	-	-	-	-	-
	50～99人	1	57	49	8	49	7	-	1	-	-	x	x	x	x	-	x	x	x
	100～199人	-	-	-	-	-	-	-	-	-	-	-	-	-	-	-	-	-	-
	200～299人	-	-	-	-	-	-	-	-	-	-	-	-	-	-	-	-	-	-
	300～499人	-	-	-	-	-	-	-	-	-	-	-	-	-	-	-	-	-	-
500～999人	-	-	-	-	-	-	-	-	-	-	-	-	-	-	-	-	-	-	
31 輸送用機械器具 製造業	総 数	22	1,104	913	191	763	172	150	19	-	-	521,261	1,708,125	2,480,159	2,151,350	23,258	305,551	2,211,554	673,029
	1～9人	11	62	42	20	42	20	-	-	-	-	21,409	35,967	81,373	63,322	17,592	459	80,914	41,280
	10～19人	2	31	15	16	14	16	1	-	-	-	x	x	x	x	-	-	x	x
	20～29人	2	40	13	27	13	27	-	-	-	-	x	x	x	x	-	-	x	x
	30～49人	4	161	125	36	122	36	3	-	-	-	62,596	273,143	399,163	399,061	-	102	402,455	107,856
	50～99人	1	52	48	4	39	4	9	-	-	-	x	x	x	x	-	x	x	x
	100～199人	1	158	132	26	126	25	6	1	-	-	x	x	x	x	x	x	x	x
	200～299人	-	-	-	-	-	-	-	-	-	-	-	-	-	-	-	-	-	-
	300～499人	-	-	-	-	-	-	-	-	-	-	-	-	-	-	-	-	-	-
500～999人	1	600	538	62	407	44	131	18	-	-	x	x	x	x	x	x	x	x	
32 その他の製造業	総 数	19	162	111	51	108	51	3	-	-	-	69,758	135,334	297,236	271,142	5,993	20,101	277,135	147,216
	1～9人	12	41	29	12	26	12	3	-	-	-	15,364	32,912	67,239	60,173	5,993	1,073	66,166	31,239
	10～19人	5	72	45	27	45	27	-	-	-	-	x	x	x	x	-	x	x	x
	20～29人	2	49	37	12	37	12	-	-	-	-	x	x	x	x	-	x	x	x
	30～49人	-	-	-	-	-	-	-	-	-	-	-	-	-	-	-	-	-	-
	50～99人	-	-	-	-	-	-	-	-	-	-	-	-	-	-	-	-	-	-
	100～199人	-	-	-	-	-	-	-	-	-	-	-	-	-	-	-	-	-	-
	200～299人	-	-	-	-	-	-	-	-	-	-	-	-	-	-	-	-	-	-
	300～499人	-	-	-	-	-	-	-	-	-	-	-	-	-	-	-	-	-	-
500～999人	-	-	-	-	-	-	-	-	-	-	-	-	-	-	-	-	-	-	

資料 総務部 行政総務課 (経済構造実態調査)

注) 「現金給与総額」は、1年間に、常用労働者に対して決まって支給された給与(基本給、諸手当等)および特別に支払われた給与(期末賞与等)の額と、その他の給与(常用労働者に対する退職金、解雇予告手当、出向・派遣受入者に係る支払額及び臨時雇用者に対する諸給与等)の合計。「製造品出荷額等」は、1年間における製造品出荷額、加工賃収入額およびその他の収入額の合計であり、内国消費税額を含む。

注1) 送出者とは、個人業主及び無給家族従業者、雇用者等、臨時雇用者(1か月未満の期間を定めて雇用されている者や日々雇用されている者をいい、この調査結果では「従業者」には含まれない。)に該当する者のうち、労働者派遣事業の適正な運営の確保及び派遣労働者の保護等に関する法律(昭和60年法律第88号)でいう派遣労働者のほか、在籍出向等当該事業所に籍を置いたまま別経営の事業所で働いている者である。

第 6 章 運輸および通信

34 私鉄各駅の乗降人員

区 分		令 和 元 年	令 和 2 年	令 和 3 年	令 和 4 年	令 和 5 年	
阪 急 電 鉄 1)	乗車人員	総 数	91,332	69,488	69,835	76,235	81,595
		庄 内	14,148	11,094	11,049	11,704	12,337
		服 部 天 神	12,129	9,515	9,396	10,119	10,789
		曾 根	12,106	9,107	9,191	10,060	10,746
		岡 町	8,517	6,821	6,891	7,365	7,829
		豊 中	23,606	17,966	18,303	19,784	20,997
		蛍 池	20,826	14,985	15,005	17,203	18,897
	降車人員	総 数	91,030	69,178	69,468	75,790	81,241
		庄 内	14,095	11,096	11,046	11,659	12,293
		服 部 天 神	11,791	9,229	9,109	9,816	10,475
		曾 根	12,025	9,054	9,160	10,021	10,676
		岡 町	8,378	6,718	6,806	7,290	7,771
		豊 中	23,877	18,225	18,540	19,985	21,202
		蛍 池	20,864	14,856	14,807	17,019	18,824
北 大 阪 急 行 電 鉄 2)	乗車人員	総 数	64,421	53,138	51,808	54,307	56,119
		緑 地 公 園	18,008	15,101	14,927	15,071	15,226
		千 里 中 央	46,413	38,037	36,881	39,236	40,893
	降車人員	総 数	62,288	51,969	50,387	52,795	54,557
		緑 地 公 園	17,544	14,788	14,776	14,895	15,137
		千 里 中 央	44,744	37,181	35,611	37,900	39,420
大 阪 モ ノ レ ー ル 3)	乗車人員	総 数	55,521	38,234	40,925	48,803	52,413
		大 阪 空 港	8,457	4,015	4,707	7,067	7,961
		蛍 池	14,739	10,189	11,003	13,160	14,135
		柴 原 阪 大 前 ⁴⁾	4,972	3,530	4,026	4,477	4,718
		少 路	6,671	5,224	5,463	6,113	6,396
		千 里 中 央	20,682	15,276	15,726	17,986	19,203
	降車人員	総 数	55,985	38,562	41,564	49,503	52,967
		大 阪 空 港	8,676	4,240	4,869	7,100	7,985
		蛍 池	14,480	10,091	10,959	13,135	13,945
		柴 原 阪 大 前 ⁴⁾	5,115	3,525	4,017	4,496	4,760
		少 路	6,435	5,125	5,375	5,978	6,279
	千 里 中 央	21,279	15,581	16,344	18,794	19,998	

資 料 阪急電鉄株式会社、北大阪急行電鉄株式会社、大阪モノレール株式会社

注1) 阪急電鉄株式会社が実施している「交通量調査」の結果を掲げたもので、通年平均人員数である。

注2) 北大阪急行電鉄株式会社が実施している「交通量調査」の結果を掲げたもので、令和元年11月12日、令和2年11月10日、令和3年11月9日、令和4年11月15日、令和5年11月7日の各調査日1日の乗降人員数である。

注3) 大阪モノレール株式会社が実施している「交通量調査」の結果を掲げたもので、1日平均人員数である。

注4) 令和元年10月1日に駅名改称(9月30日までは柴原)。

35 バスの概況

区 分	令 和 元 年 度	令 和 2 年 度	令 和 3 年 度	令 和 4 年 度	令 和 5 年 度
路 線 数 ¹⁾	8	7	6	6	6
利 用 者 数 ²⁾	13,593,475
停 留 所 数 ³⁾	151	147	136	136	131
年 間 走 行 距 離 (km) ⁴⁾	3,452,778	3,298,852	2,782,153	2,671,229	2,950,397

資 料 阪急バス株式会社

注1) 本市域内を走行し、主に本市民の利用が多く見込まれる路線(最新年度は豊中市内線、東泉丘線、豊中東西線、阪北線、吹田線、岡町線)。一部の路線は本市域外も走行。

注2) 統計上の輸送人員。注1)記載路線分の合計値(本市域外利用分を含む)。

注3) 本市域に設置されている数。

注4) 令和5年度からは、注1)記載路線分の合計値(本市域外走行分を含む)。

36(1) 自動車の在籍数 — 自動車数

この表は、自動車税市町村別調べによるものである。

各年4月1日現在

区 分		令 和 2 年	令 和 3 年	令 和 4 年	令 和 5 年	令 和 6 年
総	数	84,658	85,129	85,554	85,266	85,282
乗	用 車	77,837	78,393	78,538	78,157	78,183
	普 通 車					
	営 業 用	128	127	130	122	120
	自 家 用	44,954	46,137	47,008	47,601	48,570
	小 型 四 輪 車					
	営 業 用	187	209	223	47	43
	自 家 用	32,365	31,693	30,878	30,007	28,996
	電 気 自 動 車					
	営 業 用	-	-	-	-	-
	自 家 用	203	227	299	380	454
	特 種 用 途 車	491	426	487	490	486
	小 型 三 輪 車	1	2	2	2	1
	ト ラ ッ ク	5,586	5,621	5,823	5,874	5,893
	普 通	1,118	1,118	1,152	1,191	1,199
	小 型	1,521	1,491	1,506	1,486	1,423
	特 種	308	306	311	281	276
	貨 物 兼 乗 用 車	2,551	2,621	2,747	2,774	2,829
	け ん 引 車	14	12	16	21	22
	被 け ん 引 車	74	73	91	121	144
	バ ス	743	687	704	743	719
	一 般 乗 合 用	595	556	547	543	520
	営 業 用	72	64	71	110	104
	自 家 用	76	67	86	90	95

資 料 大阪府 豊能府税事務所

36(2) 自動車の在籍数 一 軽自動車数

この表は、課税台帳にもとづいて集計したものである。

		各年4月1日現在				
区 分		令和2年	令和3年	令和4年	令和5年	令和6年
総	数	67,712	66,945	66,842	65,688	65,526
	軽自動車	32,990	32,942	33,221	33,493	33,659
	二輪	4,457	4,454	4,520	4,462	4,471
	三輪	-	4	5	5	4
	四輪 乗用	20,838	20,866	20,991	21,163	21,324
	四輪 貨物	7,695	7,618	7,705	7,863	7,860
	原動機付自転車	30,848	30,129	29,584	28,083	27,690
	第1種	21,605	20,693	19,834	18,354	17,827
	第2種 51～90cc	770	768	728	682	668
	第2種 91～125cc	8,473	8,668	9,022	9,047	9,195
	小型二輪自動車	3,687	3,694	3,849	3,926	3,988
	小型特殊自動車	187	180	188	186	189

資料 財務部 市民税課

37(1) 交通量 — 各インターチェンジの利用状況

年 度	名神高速道路 豊中インターチェンジ	中 国 自 動 車 道	
		中国豊中・中国池田インターチェンジ	
平成 30 年 度	15,301,988		16,081,088
令和 元 年 度	14,968,967		16,136,243
令和 2 年 度	13,577,274		13,565,702
令和 3 年 度	14,556,577		14,571,313
令和 4 年 度	15,703,413		15,339,054

資料 西日本高速道路株式会社 関西支社

37(2) 交通量 一 阪神高速道路の利用状況

料 金 所 別		平成30年度	令和元年度	令和2年度	令和3年度	令和4年度
総 数	通行台数	15,805,344	15,580,662	13,963,306	15,812,543	16,558,243
	1日平均	43,302	42,570	38,256	43,322	45,366
大 阪 空 港	通行台数	8,982,514	8,838,019	7,714,144	8,797,315	9,341,268
	1日平均	24,610	24,148	21,135	24,102	25,593
豊 中 北	通行台数	1,251,517	1,240,925	1,173,734	1,276,453	1,302,508
	1日平均	3,429	3,391	3,216	3,497	3,569
豊 中 南 (南 行)	通行台数	1,226,776	1,183,213	1,140,421	1,176,796	1,146,442
	1日平均	3,361	3,233	3,124	3,224	3,141
豊 中 南 (名神大阪・名神空港) ¹⁾	通行台数	3,294,051	3,236,285	2,967,277	3,504,244	3,699,353
	1日平均	9,025	8,842	8,130	9,601	10,135
豊 中 南 (北 行)	通行台数	1,050,486	1,082,220	967,730	1,057,735	1,068,672
	1日平均	2,878	2,957	2,651	2,898	2,928

資料 阪神高速道路株式会社

注1) 「名神大阪・名神空港」とは、名神高速道路から阪神高速道路への流入車両の、流入後の進行方向を示す便宜上の表記であり、数値は、流入車両の総数を表示している。

38 大阪国際空港の航空輸送状況

この表は、各年中、月中の大阪国際空港の旅客数、航空貨物および航空郵便について輸送状況を掲げたものである。ただし、数値は全て速報値である。

区分	着陸回数	乗降客数（人）			航空貨物（t）			航空郵便（kg）		
		総数	乗客	降客	総数	発送	到着	総数	発送	到着
令和元年	69,222	16,504,209	8,303,935	8,200,274	119,651	56,747	62,904	9,473,587	5,061,412	4,412,175
令和2年	48,113	7,672,386	3,855,128	3,817,258	83,485	42,779	40,706	8,473,053	4,386,407	4,086,646
令和3年	46,740	6,770,089	3,411,472	3,358,617	79,150	40,177	38,973	9,186,755	4,861,966	4,324,789
令和4年	66,833	11,528,144	5,781,773	5,746,371	87,507	45,043	42,464	8,715,969	4,455,719	4,260,250
令和5年	68,998	14,753,825	7,443,452	7,310,373	87,397	43,312	44,085	8,736,823	4,738,943	3,997,880
1月	5,825	1,065,530	536,329	529,201	6,867	3,613	3,254	698,513	351,668	346,845
2月	5,242	1,070,937	540,558	530,379	6,595	3,597	2,998	669,837	342,221	327,616
3月	5,881	1,338,185	667,095	671,090	7,779	4,039	3,740	792,333	407,599	384,734
4月	5,650	1,162,868	592,760	570,108	6,982	3,457	3,525	688,033	344,638	343,395
5月	5,872	1,274,344	641,807	632,537	6,373	2,965	3,408	636,220	323,627	312,593
6月	5,644	1,196,241	605,414	590,827	6,595	3,157	3,438	680,853	359,496	321,357
7月	5,980	1,194,935	607,277	587,658	7,642	3,428	4,214	664,147	356,220	307,927
8月	5,900	1,345,217	677,572	667,645	7,013	3,374	3,639	622,593	331,104	291,489
9月	5,606	1,215,998	610,662	605,336	7,184	3,552	3,632	702,422	379,473	322,949
10月	5,819	1,344,862	677,776	667,086	7,779	3,732	4,047	743,196	396,732	346,464
11月	5,640	1,300,393	656,286	644,107	7,782	3,902	3,880	856,935	534,981	321,954
12月	5,939	1,244,315	629,916	614,399	8,806	4,496	4,310	981,741	611,184	370,557

資料 関西エアポート株式会社 伊丹空港本部

39 電話

この表は、NTT西日本の業務報告から本市に関する分を抽出収録したものである。

区 分		令和元年度	令和2年度	令和3年度	令和4年度	令和5年度	
加 入 電 話	総 数 (件)	37,925	35,248	33,853	30,900	27,734	
	事 務 用	8,940	8,397	8,626	8,147	7,093	
	住 宅 用	28,770	26,698	25,075	22,610	20,641	
	ビ ル 電 話	215	153	152	143	-	
I S D N	総 数 (回 線)	4,945	4,550	4,549	4,187	3,194	
	I N S ネット 6 4 ・ I N S ネット 6 4 ライト	事 務 用	4,359	4,027	4,041	3,720	2,853
		住 宅 用	491	442	418	380	338
I N S ネット 1 5 0 0	95	81	90	87	54		
公 衆 電 話	総 数 (個)	396	360	331	285	260	
	ア ナ ロ グ	225	194	179	155	143	
	デ ィ ジ タ ル	171	166	152	130	117	
そ の 他	プ ッ シ ュ (回 線)	23,836	22,305	9,517	19,448	17,334	
	キ ャ ッ チ ホ ン (回 線)	3,717	3,397	1,357	2,763	2,445	

資 料 NTTビジネスソリューションズ 大阪ビジネス営業部

第 7 章 上下水道

40 上水道

区 分		令和元年度	令和2年度	令和3年度	令和4年度	令和5年度
水源別給水量（ m^3 ）	総数	43,385,205	44,027,410	43,343,788	42,660,471	42,474,739
	自己水源（猪名川）	6,352,450	5,781,670	4,219,190	5,635,550	5,057,700
	依存水源	37,032,755	38,245,740	39,124,598	37,024,921	37,417,039
	企業団	37,017,356	38,229,976	39,108,550	37,009,068	37,399,927
	大阪市水道	11,915	11,751	11,991	12,169	13,613
	池田市水道	1,181	1,558	1,619	1,281	1,206
	箕面市水道	1,939	2,123	2,087	2,100	1,965
	吹田市水道	364	332	351	303	328
配水量（ m^3 ）	総数	43,385,205	44,027,410	43,343,788	42,660,471	42,474,739
	有効水量	43,103,748	43,532,742	43,097,615	42,389,935	42,006,759
	有収水量	42,174,133	43,040,666	42,586,017	41,898,230	41,527,340
	一般用	41,908,465	42,803,274	42,323,047	41,651,106	41,299,506
	湯屋用	202,180	170,319	178,526	163,014	168,707
	臨時用	63,488	67,073	84,444	84,110	59,127
	無収水量	929,615	492,076	511,598	491,705	479,419
	無効水量	281,457	494,668	246,173	270,536	467,980
	1日最大	125,530	133,462	128,835	127,287	125,346
	1日最小	105,153	105,783	106,613	106,180	105,167
1日平均	118,539	120,623	118,750	116,878	116,051	
配水管延長および給水施設	配水管延長（m）	799,700	802,253	805,452	805,092	805,597
	鋳鉄管	692,387	693,313	695,167	694,903	695,298
	鋼管	4,342	4,349	3,996	3,220	3,001
	ビニール管等	102,971	104,591	106,289	106,969	107,298
	消火栓（基）	5,572	5,579	5,606	5,612	5,641
	給水戸数	177,885	179,606	178,082	179,181	180,566
	給水人口	400,730	400,948	399,958	399,022	398,080
	給水栓数	191,691	193,518	196,158	198,305	200,471
	一般用	190,626	192,482	195,091	197,334	199,454
	湯屋用	16	14	12	11	11
臨時用	1,049	1,022	1,055	960	1,006	

資料 上下水道局 技術部 浄水課、経営部 窓口課、経営企画課

41 下水道

各年度3月31日現在

区 分		令和元年度	令和2年度	令和3年度	令和4年度	令和5年度	原田 処理区	庄内 処理区	その他 処理区	
下 水 道 面 積 普 及 率	行政区域面積 (ha)	3,660.0	3,660.0	3,660.0	3,660.0	3,660.0	2,508.3	1,086.0	65.7	
	全体計画面積 (ha)	3,582.6	3,582.6	3,582.6	3,582.6	3,582.6	2,477.2	1,039.7	65.7	
	整備済区域面積 (ha)	3,485.1	3,492.6	3,496.2	3,499.2	3,500.4	2,417.6	1,017.1	65.7	
	処理区域面積 (ha)	3,485.1	3,492.6	3,496.2	3,499.2	3,500.4	2,417.6	1,017.1	65.7	
	整備済区域面積普及率(%) ¹⁾	97.2	97.4	97.6	97.6	97.7	97.5	97.8	100.0	
	処理区域面積普及率(%) ²⁾	97.2	97.4	97.6	97.6	97.7	97.5	97.8	100.0	
下 水 道 人 口 普 及 率	行政区域内人口 (人)	400,737	400,955	399,965	399,029	398,087	282,911	103,660	11,516	
	処理区域内人口 (人)	400,710	400,931	399,941	399,011	398,070	282,906	103,648	11,516	
	水洗化人口 (人)	400,114	400,340	399,402	398,534	397,602	282,711	103,375	11,516	
	人口普及率(%) ³⁾	99.9	99.9	99.9	99.9	99.9	99.9	99.9	100.0	
	水洗化率(%) ⁴⁾	99.8	99.8	99.8	99.8	99.8	99.9	99.7	100.0	
下 水 道 管 径 き よ 総 延 長	総 延 長 (m)	1,060,576	1,065,422	1,067,125	1,069,116	1,070,420	764,574	291,593	14,253	
	管 径 別 延 長	300 mm 以下	592,976	596,417	597,632	598,965	600,080	458,989	132,859	8,232
		301 ~ 400 mm	113,090	113,641	113,835	114,201	114,254	69,977	42,617	1,660
		401 ~ 1,000 mm	247,525	248,451	248,775	249,067	249,202	168,207	77,572	3,423
		1,001 ~ 1,500 mm	56,277	56,186	56,156	56,156	56,157	41,197	14,068	892
		1,501 ~ 2,000 mm	21,343	21,362	21,362	21,362	21,362	14,413	6,903	46
		2,001 ~ 3,000 mm	21,052	21,052	21,055	21,055	21,055	10,035	11,020	-
		3,001 mm 以上	8,313	8,313	8,310	8,310	8,310	1,756	6,554	-

資料 上下水道局 技術部 下水道建設課、下水道管理課、経営部 経営企画課

- 注1) 整備済区域面積÷全体計画面積 小数第2位で切り捨て表示。
注2) 処理区域面積÷全体計画面積 小数第2位で切り捨て表示。
注3) 処理区域内人口÷行政区域内人口 小数第2位で切り捨て表示。
注4) 水洗化人口÷処理区域内人口 小数第2位で切り捨て表示。

第 8 章 消費生活および労働

42(1) 消費者世帯家計の収入と支出(2人以上世帯) — 全世帯家計

この表は、1世帯1カ月間の平均である。経済圏Bとは豊中市、池田市、箕面市、豊能町、能勢町である。

(単位 円)

区 分	全 国 平 均	近 畿 地 方 平 均	大 阪 府 平 均	経 済 圏 B 平 均	豊 中 市 平 均
集 計 世 帯 数 (概 数)	31,930	4,500	1,450	110	70
世帯数分布(抽出率調整)(10,000分比)	33,146,364	5,504,999	2,358,867	174,084	108,140
世 帯 人 員 (人)	2.98	2.93	2.89	2.91	2.89
18 歳 未 満 人 員 (人)	0.56	0.54	0.54	0.60	0.53
65 歳 以 上 人 員 (人)	0.79	0.75	0.71	0.75	0.86
有 業 人 員 (人)	1.50	1.44	1.40	1.43	1.34
世 帯 主 の 年 齢 (歳)	58.1	57.8	57.3	58.6	58.8
消 費 支 出	279,066	277,695	271,373	319,696	288,903
食 料	76,646	77,196	77,131	80,841	74,731
穀 類	6,498	6,658	6,567	6,527	6,272
魚 介 類	5,920	5,820	5,764	6,123	5,737
肉 類	7,257	8,237	8,163	8,489	7,127
野 菜 ・ 海 藻	8,461	8,416	8,454	9,616	9,559
果 物	3,141	3,015	2,989	3,568	3,289
調 理 食 品	10,679	10,770	11,016	11,028	9,608
外 食	13,714	13,777	13,882	14,653	13,016
住 居	19,702	21,296	26,340	59,203	40,321
家 賃 ・ 地 代	10,852	11,517	15,195	23,560	34,197
光 熱 ・ 水 道	20,378	19,136	18,866	18,142	17,354
電 気 代	10,166	9,668	9,543	8,727	8,394
ガ ス 代	3,801	3,603	3,883	3,737	3,878
家 具 ・ 家 事 用 品	9,915	9,178	8,470	7,729	7,648
家 庭 用 耐 久 財	2,655	2,420	1,943	1,058	1,169
被 服 及 び 履 物	11,119	10,917	9,813	9,471	10,269
洋 服	5,367	5,383	4,726	5,197	5,860
保 健 医 療	14,188	13,983	12,676	19,529	18,002
交 通 ・ 通 信	40,558	38,184	35,881	36,450	35,452
交 通	5,260	6,496	6,362	8,159	5,342
自 動 車 等 関 係 費	20,104	16,653	13,918	13,652	15,681
通 信	15,194	15,035	15,602	14,639	14,429
教 育	11,232	13,572	14,493	18,537	16,387
教 養 娛 楽 楽 楽	27,284	26,632	25,246	28,099	25,388
教 養 娛 楽 用 耐 久 財	82	80	36	1,639	2,047
教 養 娛 楽 サ ー ビ ス	16,739	16,395	15,574	15,521	13,549
そ の 他 の 消 費 支 出	48,045	47,599	42,457	41,694	43,352
諸 雑 費	23,930	24,888	22,103	25,793	29,399
交 際 費	10,239	10,149	8,741	9,416	8,644
仕 送 り 金	5,176	3,912	3,462	194	312
[持 ち 家 (現 住 居) の 帰 属 家 賃]	62,772	62,044	60,955	56,835	41,897

資 料 総 務 省 統 計 局 (2019 年 全 国 家 計 構 造 調 査)

42(2) 消費者世帯家計の収入と支出(2人以上世帯) — 勤労者世帯家計

(単位 円)

区 分	全 国 平 均	近 畿 地 方 平 均	大 阪 府 平 均	経 済 圏 B 平 均	豊 中 市 平 均
集 計 世 帯 数 (概 数)	17,360	2,420	760	60	30
世 帯 数 分 布 (抽 出 率 調 整) (10,000 分 比)	18,418,289	3,055,237	1,313,812	103,392	55,800
世 帯 人 員 (人)	3.17	3.14	3.08	3.21	3.19
18 歳 未 満 人 員 (人)	0.80	0.78	0.75	0.94	0.90
65 歳 以 上 人 員 (人)	0.31	0.28	0.28	0.28	0.29
有 業 人 員 (人)	1.83	1.80	1.76	1.86	1.81
世 帯 主 の 年 齢 (歳)	49.2	49.3	48.9	49.4	47.1
支 払	1,015,827	1,004,001	1,016,622	1,058,585	989,517
実 支 出	382,116	374,846	367,082	445,631	381,144
消 費 支 出	289,503	284,069	282,855	362,308	302,117
食 料	76,185	76,270	75,883	82,196	68,570
穀 類	6,238	6,470	6,437	6,561	6,005
魚 介 類	4,964	4,937	4,856	5,458	4,325
肉 類	7,393	8,296	8,126	9,199	6,818
野 菜 ・ 海 藻	7,544	7,592	7,521	8,419	7,443
果 物	2,390	2,243	2,108	2,976	1,959
調 理 食 品	10,732	10,714	10,705	11,493	9,040
外 食	15,888	15,544	16,019	17,251	14,267
住 居	20,929	22,750	31,011	74,624	37,767
家 賃 ・ 地 代	14,515	14,178	17,656	20,989	37,555
光 熱 ・ 水 道	19,596	18,628	18,374	18,468	16,948
電 気 代	9,700	9,311	9,170	9,176	8,155
ガ ス 代	3,798	3,610	3,884	3,569	3,813
家 具 ・ 家 事 用 品	9,711	8,539	7,800	8,255	7,493
家 庭 用 耐 久 財	2,419	1,742	1,409	1,276	1,328
被 服 及 び 履 物	12,255	11,775	10,713	10,051	12,120
洋 服	6,122	5,965	5,228	6,000	8,017
保 健 医 療	12,718	12,273	11,482	17,361	9,780
交 通 ・ 通 信	45,549	42,840	39,676	42,884	42,947
交 通	6,131	7,948	7,714	9,974	4,673
自 動 車 等 関 係 費	22,504	18,427	15,115	16,267	21,008
通 信	16,914	16,464	16,847	16,643	17,265
教 育	15,370	18,597	19,655	28,936	27,540
教 養 娛 楽	27,698	26,798	26,097	7,055	1,528
教 養 娛 楽 用 耐 久 財	63	56	41	2,094	2,734
教 養 娛 楽 サ ー ビ ス	17,307	16,656	16,124	17,435	15,758
そ の 他 の 消 費 支 出	49,490	45,599	42,164	48,765	52,386
諸 雑 費	23,512	21,512	21,603	30,793	37,949
交 際 費	10,002	9,930	7,635	9,444	7,573
仕 送 り 金	6,260	4,549	2,898	139	258
非 消 費 支 出	92,614	90,777	84,227	83,323	79,027
[持 ち 家 (現 住 居) の 帰 属 家 賃]	60,161	59,680	58,292	60,694	35,344
実 収 入	531,382	520,223	506,857	475,633	479,035
経 常 収 入	524,719	513,232	495,987	471,226	471,916
勤 め 先 収 入	468,937	461,694	442,321	422,660	420,279
事 業 ・ 内 職 収 入	5,471	3,445	4,741	2,625	437
他 の 経 常 収 入	50,311	48,092	48,925	45,941	51,200
可 処 分 所 得 ¹⁾	438,768	429,446	422,630	392,310	400,008

資 料 総 務 省 統 計 局 (2019 年 全 国 家 計 構 造 調 査)

注 1) 可 処 分 所 得 = 実 収 入 - 非 消 費 支 出。

43 消費者世帯家計の貯蓄・負債の現在高と保有率(2人以上世帯)

この表は、農林漁家を除く1世帯1ヵ月間の平均である。経済圏Bとは、豊中市、池田市、箕面市、豊能町、能勢町である。負債保有率＝負債保有世帯数÷集計世帯数(%)

(単位 1,000円)

区 分		全 国 平 均	近 畿 地 方 平 均	大 阪 府 平 均	経 済 圏 B 平 均	豊 中 市 平 均
全 世 帯 家 計	集 計 世 帯 数 (概 数)	62,000	8,590	2,720	240	150
	世 帯 数 分 布	32,636,751	5,334,165	2,250,279	174,869	106,003
	世 帯 人 員 (人)	2.99	2.94	2.89	2.91	2.89
	18 歳 未 満 人 員 (人)	0.55	0.54	0.53	0.58	0.54
	65 歳 以 上 人 員 (人)	0.79	0.76	0.72	0.70	0.74
	有 業 人 員 (人)	1.52	1.44	1.41	1.41	1.32
	世 帯 主 の 年 齢 (歳)	58.0	57.7	57.2	56.8	57.4
	金 融 資 産 残 高 (貯 蓄 現 在 高)	14,497	15,261	14,236	15,597	16,038
	通 貨 性 預 貯 金	4,081	4,039	4,004	-	-
	定 期 性 預 貯 金	5,159	5,750	5,106	-	-
生 命 保 険 な ど	2,918	2,881	2,542	3,006	3,205	
有 価 証 券	2,135	2,427	2,437	2,592	2,343	
そ の 他	202	164	147	138	175	
金 融 負 債 残 高	6,110	5,743	6,105	4,507	4,388	
う ち 住 宅 ・ 土 地 の た め の 負 債	5,258	5,020	5,389	4,204	4,001	
負 債 保 有 率 (%)	42.8	41.5	42.6	-	-	
う ち 住 宅 ・ 土 地 の た め の 負 債 (%)	29.4	29.2	29.2	-	-	
(再 掲) 20 万 円 以 上 の 負 債 (%)	40.5	39.2	40.1	-	-	
勤 労 者 世 帯 家 計	集 計 世 帯 数 (概 数)	34,340	4,690	1,480	120	80
	世 帯 数 分 布	18,114,515	2,964,785	1,260,553	102,203	57,505
	世 帯 人 員 (人)	3.17	3.14	3.10	3.13	3.17
	18 歳 未 満 人 員 (人)	0.79	0.76	0.75	0.86	0.88
	65 歳 以 上 人 員 (人)	0.33	0.31	0.30	0.21	0.20
	有 業 人 員 (人)	1.84	1.80	1.77	1.78	1.73
	世 帯 主 の 年 齢 (歳)	49.2	49.3	48.8	48.1	47.8
	金 融 資 産 残 高 (貯 蓄 現 在 高)	11,082	11,528	11,061	6,525	5,710
	通 貨 性 預 貯 金	3,425	3,419	3,648	-	-
	定 期 性 預 貯 金	3,521	4,062	3,519	-	-
生 命 保 険 な ど	2,546	2,452	2,185	2,741	3,088	
有 価 証 券	1,297	1,375	1,544	1,038	1,439	
そ の 他	293	221	165	93	67	
金 融 負 債 残 高	7,895	7,599	7,877	5,946	6,147	
住 宅 ・ 土 地 の た め の 負 債	7,149	7,037	7,429	5,631	5,662	
負 債 保 有 率 (%)	55.8	54.0	54.5	-	-	
う ち 住 宅 ・ 土 地 の た め の 負 債 (%)	41.0	41.3	41.4	-	-	
(再 掲) 20 万 円 以 上 の 負 債 (%)	53.4	51.8	51.8	-	-	

資 料 総 務 省 統 計 局 (2019 年 全 国 家 計 構 造 調 査)

44 金融機関預金・貸出状況

(単位 100万円)

年 度	信 用 金 庫		
	本 支 店 数 ¹⁾	預 金 ²⁾	貸 出 金 ²⁾
令 和 元 年 度	13	257,125	105,125
令 和 2 年 度	12	280,352	122,216
令 和 3 年 度	12	281,899	125,608
令 和 4 年 度	12	301,438	128,811
令 和 5 年 度	13	287,813	130,358

資 料 大阪府信用金庫協会

注1) 出張所を含む。

注2) 大阪府に本店を置く、豊中市内にある信用金庫のみの数値である。

45 労働組合数

各年6月30日現在

区 分		令和元年度	令和2年度	令和3年度	令和4年度	令和5年度	
総	組合数	124	119	120	116	115	
	組合員数	20,918	21,303	21,159	22,049	22,557	
適用法規	労働組合法	組合数	113	108	109	105	104
		組合員数	18,212	18,611	18,658	19,654	20,445
	国営企業労働関係法	組合数	-	-	-	-	-
		組合員数	-	-	-	-	-
	地方公営企業労働関係法	組合数	2	2	2	2	2
		組合員数	374	382	371	370	353
	国家公務員法	組合数	1	1	1	1	1
		組合員数	77	75	76	79	53
	地方公務員法	組合数	8	8	8	8	8
		組合員数	2,255	2,235	2,054	1,946	1,706

資料 市民協働部 くらし支援課、厚生労働省(労働組合基礎調査)

第 9 章 建設および住宅

46(1) 住宅 — 住宅数、世帯数、住宅の種類、住宅の所有の関係等

この表に掲げる数値は、標本調査による推計値であり、1位を四捨五入して10位までをそれぞれ有効数字として表章している。したがって、表中の個々の数字の合計が必ずしも総数とは一致しない。
 1住宅に1世帯が住んでいる場合はその世帯を「主世帯」とし、1住宅に2世帯以上住んでいる場合には、そのうちの主な世帯(家の持ち主や借り主の世帯など)を「主世帯」とし、他の世帯を「同居世帯」とした。なお、単身者が友人と共同でアパートの1室を借りて住んでいる場合など、1住宅に二人以上の単身者が住んでいる場合は、そのうちの一人を「主世帯」とし、他の人は一人一人を「同居世帯」とした。

各年10月1日現在

区 分		平成 15 年	平成 20 年	平成 25 年	平成 30 年	令和 5 年	
住 宅 数 総 数		181,070	193,700	199,850	201,530	207,120	
居 住 世 帯 あり 総 数 : 【 A 】		153,810	162,240	170,570	169,520	177,270	
同 居 世 帯 な し		152,340	161,380	169,440	167,760	176,630	
同 居 世 帯 あ り		1,460	860	1,130	1,760	640	
居 住 世 帯 な し 総 数		27,260	31,460	29,290	32,010	29,850	
一 時 現 在 者 の み		1,320	1,620	570	1,050	1,260	
空 家		25,620	29,730	28,550	30,830	28,370	
建 設 中		320	100	170	140	220	
住 宅 以 外 で 人 が 居 住 す る 建 物 数		140	100	90	240	130	
世 帯 数		155,740	163,140	171,760	171,390	177,940	
世 帯 人 員		378,110	377,540	390,050	391,960	392,900	
A	1 住 宅 当 たり 居 住 室 数	4.06	4.00	3.97	3.95	3.82	
	1 住 宅 当 たり 居 住 室 の 量 数	26.75	27.06	28.70	29.78	28.68	
	1 住 宅 当 たり 延 べ 面 積 (m ²)	72.55	72.22	75.92	77.78	75.74	
	1 人 当 たり 居 住 室 の 量 数	10.83	11.53	12.56	12.92	12.81	
	1 室 当 たり 人 員	0.61	0.59	0.58	0.58	0.59	
	専 用 住 宅		150,740	159,560	168,450	167,490	176,190
B	住 宅 内 種 類	持 ち 家	70,420	76,130	88,170	86,730	95,260
		借 家	76,680	76,560	77,330	75,090	76,860
	公 営 の 借 家 都 市 再 生 機 構 (UR) ・ 公 社 の 借 家	公 営 の 借 家	7,340	7,550	6,500	5,510	5,080
		都 市 再 生 機 構 (UR) ・ 公 社 の 借 家	7,840	7,370	8,330	7,980	7,460
		民 営 借 家	56,020	56,110	58,510	57,910	60,310
		給 与 住 宅	5,480	5,530	3,990	3,690	3,990
	店 舗 そ の 他 の 併 用 住 宅	店 舗 そ の 他 の 併 用 住 宅	3,060	2,690	2,110	2,030	1,080
		持 ち 家	2,200	1,960	1,610	1,510	740
		借 家	780	580	390	280	340

資 料 総 務 省 統 計 局 (住 宅 ・ 土 地 統 計 調 査)

46(2) 住宅 — 住宅の種類、構造、建築の時期別住宅数

この表に掲げる数値は、標本調査による推計値であり、1位を四捨五入して10位までをそれぞれ有効数字として表章している。したがって、表中の個々の数字の合計が必ずしも総数とは一致しない。

1住宅に1世帯が住んでいる場合はその世帯を「主世帯」とし、1住宅に2世帯以上住んでいる場合には、そのうちの主な世帯(家の持ち主や借り主の世帯など)を「主世帯」とし、他の世帯を「同居世帯」とした。なお、単身者が友人と共同でアパートの1室を借りて住んでいる場合など、1住宅に二人以上の単身者が住んでいる場合は、そのうちの一人を「主世帯」とし、他の人は一人一人を「同居世帯」とした。

令和5年10月1日現在

区分	総数	住宅の種類			建築物の構造				
		専用住宅	店舗その他の併用住宅		木造	非木造	鉄筋・鉄骨 コンクリート造	鉄骨造	その他
住宅の建築の時期	総数	177,270	176,190	1,080	57,750	119,520	105,190	14,120	210
	1970年以前	12,480	12,290	190	8,540	3,940	3,550	390	-
	1971～1980年	26,150	25,900	250	8,660	17,490	16,200	1,290	-
	1981～1990年	30,200	29,980	210	6,820	23,380	20,950	2,380	40
	1991～2000年	31,530	31,480	50	8,010	23,520	20,770	2,750	-
	2001～2005年	15,760	15,620	150	4,450	11,310	10,050	1,210	50
	2006～2010年	15,830	15,810	20	4,180	11,640	9,870	1,770	-
	2011～2015年	18,540	18,450	90	5,060	13,480	12,280	1,210	-
	2016～2020年	15,490	15,450	40	6,080	9,410	8,050	1,330	30
	2021～2023年9月	5,270	5,230	40	2,360	2,900	2,200	700	-

資料 総務省 統計局 (住宅・土地統計調査)

46(3) 住宅 — 住宅の所有の関係、建て方別専用住宅数

この表に掲げる数値は、標本調査による推計値であり、1位を四捨五入して10位までをそれぞれ有効数字として表章している。したがって、表中の個々の数字の合計が必ずしも総数とは一致しない。

1住宅に1世帯が住んでいる場合はその世帯を「主世帯」とし、1住宅に2世帯以上住んでいる場合には、そのうちの主な世帯(家の持ち主や借り主の世帯など)を「主世帯」とし、他の世帯を「同居世帯」とした。なお、単身者が友人と共同でアパートの1室を借りて住んでいる場合など、1住宅に二人以上の単身者が住んでいる場合は、そのうちの一人を「主世帯」とし、他の人は一人一人を「同居世帯」とした。

令和5年10月1日現在

区 分	総 数	持 ち 家	借 家	公 営 の 借 家			
				都 市 再 生 機 構 (UR) ・ 公 社 の 借 家	民 営 借 家	給 与 住 宅	
総 数	176,190	95,260	76,860	5,080	7,460	60,310	3,990
一 戸 建	54,510	49,020	3,460	50	-	2,990	410
長 屋 建	6,960	4,170	2,360	40	-	2,270	60
共 同 住 宅	114,680	42,030	71,040	4,990	7,460	55,050	3,530
そ の 他	40	40	-	-	-	-	-

資料 総務省 統計局 (住宅・土地統計調査)

46(4) 住宅 — 世帯の年間収入階級、世帯の種類、住宅の所有の関係別世帯数

この表に掲げる数値は、標本調査による推計値であり、1位を四捨五入して10位までをそれぞれ有効数字として表章している。したがって、表中の個々の数字の合計が必ずしも総数とは一致しない。
 1住宅に1世帯が住んでいる場合はその世帯を「主世帯」とし、1住宅に2世帯以上住んでいる場合には、そのうちの主な世帯(家の持ち主や借り主の世帯など)を「主世帯」とし、他の世帯を「同居世帯」とした。なお、単身者が友人と共同でアパートの1室を借りて住んでいる場合など、1住宅に二人以上の単身者が住んでいる場合は、そのうちの一人を「主世帯」とし、他の人は一人一人を「同居世帯」とした。

令和5年10月1日現在

区 分		総 数	300万円	300～	500～	700～	1,000～	1,500万円	不 詳
			未 満	500万円	700万円	1,000万円	1,500万円	以 上	
総 数		177,270	61,600	41,930	24,460	24,940	13,690	5,580	5,070
住 宅 の 所 有 の 関 係	持 ち 家	96,000	29,660	20,610	14,340	16,020	10,250	4,660	460
	借 家	77,200	31,940	21,320	10,120	8,920	3,440	910	550
	公 営 の 借 家	5,080	4,070	660	140	140	20	-	50
	都 市 再 生 機 構 (UR) ・ 公 社 の 借 家	7,460	3,360	2,140	1,000	690	210	60	-
	民 営 借 家	60,660	23,960	17,810	8,310	6,650	2,690	760	470
	給 与 住 宅	3,990	550	710	670	1,440	520	90	20
家 族 類 型	親 族 の み の 世 帯	108,290	23,740	26,820	19,010	21,450	12,020	5,100	140
	核 家 族 世 帯	104,110	22,520	25,580	18,610	20,760	11,530	4,970	140
	夫 婦 の み の 世 帯	38,970	12,430	11,690	5,930	5,550	2,290	1,040	30
	夫 婦 と 子 供 か ら 成 る 世 帯	50,520	4,470	9,100	10,460	13,980	8,750	3,650	110
	夫 婦 の い ず れ か が 家 計 を 主 に 支 え る 者 の 世 帯	50,110	4,410	8,880	10,380	13,950	8,730	3,650	110
	子 供 が 家 計 を 主 に 支 え る 者 の 世 帯 (夫 婦)	410	60	220	70	30	20	-	-
	男 親 又 は 女 親 と 子 供 か ら 成 る 世 帯	14,620	5,610	4,790	2,220	1,230	490	280	-
	男 親 又 は 女 親 が 家 計 を 主 に 支 え る 者 の 世 帯	11,330	4,580	3,670	1,630	780	430	240	-
	子 供 が 家 計 を 主 に 支 え る 者 の 世 帯 (男 親 又 は 女 親)	3,290	1,030	1,110	590	450	60	50	-
	核 家 族 以 外 の 世 帯	4,180	1,220	1,240	400	690	490	130	-
非 親 族 を 含 む 世 帯	1,430	350	480	400	130	40	-	40	
単 独 世 帯	62,070	35,610	13,320	4,370	2,910	1,400	320	4,140	
(再 掲) 高 齢 夫 婦 世 帯	21,040	9,440	7,330	1,760	1,560	450	500	-	
(再 掲) 65 歳 以 上 の 世 帯 員 の い る 世 帯	73,260	41,810	18,650	5,280	4,450	1,610	1,480	-	

資 料 総務省 統計局 (住宅・土地統計調査)

46(5) 住宅 — 最寄りの各施設等までの距離別主世帯数

この表に掲げる数値は、標本調査による推計値であり、1位を四捨五入して10位までをそれぞれ有効数字として表章している。したがって、表中の個々の数字の合計が必ずしも総数とは一致しない。
 1住宅に1世帯が住んでいる場合はその世帯を「主世帯」とし、1住宅に2世帯以上住んでいる場合には、そのうちの主な世帯(家の持ち主や借り主の世帯など)を「主世帯」とし、他の世帯を「同居世帯」とした。なお、単身者が友人と共同でアパートの1室を借りて住んでいる場合など、1住宅に二人以上の単身者が住んでいる場合は、そのうちの一人を「主世帯」とし、他の人は一人一人を「同居世帯」とした。

令和5年10月1日現在

区 分		主 世 帯 数			
総	数	177,270			
駅 までの 距離	200m 未 満	5,490			
	200m ~ 500m 未 満	31,920			
	500m ~ 1,000m 未 満	69,350			
	1,000m ~ 2,000m 未 満	68,450			
	かつバス停までの距離	100m 未 満	5,170		
		100m ~ 200m 未 満	14,100		
		200m ~ 500m 未 満	35,580		
		500m 以 上	13,590		
	2,000m 以 上	2,070			
	かつバス停までの距離	100m 未 満	-		
		100m ~ 200m 未 満	430		
		200m ~ 500m 未 満	870		
		500m ~ 1,000m 未 満	-		
		1,000m 以 上	760		
医 療 機 関 までの 距離	250m 未 満	67,530			
	250m ~ 500m 未 満	81,300			
	500m ~ 1,000m 未 満	27,190			
	1,000m 以 上	1,250			
公 園 までの 距離	250m 未 満	99,120			
	250m ~ 500m 未 満	67,610			
	500m ~ 1,000m 未 満	10,160			
	1,000m 以 上	380			
緊 急 避 難 場 所 までの 距離	250m 未 満	83,600			
	250m ~ 500m 未 満	78,160			
	500m ~ 1,000m 未 満	15,050			
	1,000m ~ 2,000m 未 満	460			
	2,000m 以 上	-			
郵 便 局 ・ 銀 行 までの 距離	100m 未 満	9,940			
	100m ~ 200m 未 満	22,500			
	200m ~ 500m 未 満	88,230			
	500m ~ 1,000m 未 満	51,320			
	1,000m 以 上	5,280			
小 学 校 までの 距離	100m 未 満	2,820			
	100m ~ 200m 未 満	6,140			
	200m ~ 500m 未 満	51,910			
	500m ~ 1,000m 未 満	103,050			
	1,000m 以 上	13,340			

資 料 総務省 統計局 (住宅・土地統計調査)

46(6) 住宅 — 住宅の種類、1か月当たり家賃・共益費・管理費別借家数

この表に掲げる数値は、標本調査による推計値であり、1位を四捨五入して10位までをそれぞれ有効数字として表章している。したがって、表中の個々の数字の合計が必ずしも総数とは一致しない。
 1住宅に1世帯が住んでいる場合はその世帯を「主世帯」とし、1住宅に2世帯以上住んでいる場合には、そのうちの主な世帯(家の持ち主や借り主の世帯など)を「主世帯」とし、他の世帯を「同居世帯」とした。なお、単身者が友人と共同でアパートの1室を借りて住んでいる場合など、1住宅に二人以上の単身者が住んでいる場合は、そのうちの一人を「主世帯」とし、他の人は一人一人を「同居世帯」とした。

令和5年10月1日現在

区 分		借 家 総 数	専 用 住 宅	
			専 用 住 宅	店 舗 そ の 他 の 併 用 住 宅
総	数	77,200	76,860	340
1 か 月 当 た り 家 賃 (円)	0 円	610	610	-
	1 円 以 上 ~ 10,000 円 未 満	610	610	-
	10,000 円 以 上 ~ 20,000 円 未 満	3,000	3,000	-
	20,000 円 以 上 ~ 40,000 円 未 満	6,050	6,050	-
	40,000 円 以 上 ~ 60,000 円 未 満	17,440	17,370	80
	60,000 円 以 上 ~ 80,000 円 未 満	22,370	22,280	90
	80,000 円 以 上 ~ 100,000 円 未 満	12,770	12,690	80
	100,000 円 以 上 ~ 150,000 円 未 満	10,080	10,020	70
	150,000 円 以 上 ~ 200,000 円 未 満	3,030	3,000	30
	200,000 円 以 上	780	780	-
	不 詳	450	450	-
1 か 月 当 た り 家 賃 (円)	家 賃 0 円 を 含 む	72,479	72,430	83,370
	家 賃 0 円 を 含 ま な い	73,059	73,013	83,370
1 か 月 当 た り 共 益 費 ・ 管 理 費 (円)	家 賃 0 円 を 含 む	3,715	3,723	1,857
	家 賃 0 円 を 含 ま な い	6,093	6,094	5,810

資 料 総 務 省 統 計 局 (住 宅 ・ 土 地 統 計 調 査)

46(7) 住宅 — 建築の時期、高齢者等のための設備状況別65歳以上の世帯員のいる主世帯数(バリアフリー化住宅に居住する主世帯数—特掲)

この表に掲げる数値は、標本調査による推計値であり、1位を四捨五入して10位までをそれぞれ有効数字として表章している。したがって、表中の個々の数字の合計が必ずしも総数とは一致しない。

1住宅に1世帯が住んでいる場合はその世帯を「主世帯」とし、1住宅に2世帯以上住んでいる場合には、そのうちの主な世帯(家の持ち主や借り主の世帯など)を「主世帯」とし、他の世帯を「同居世帯」とした。なお、単身者が友人と共同でアパートの1室を借りて住んでいる場合など、1住宅に二人以上の単身者が住んでいる場合は、そのうちの一人を「主世帯」とし、他の人は一人一人を「同居世帯」とした。

令和5年10月1日現在

区 分	65歳以上の世帯員のいる主世帯総数 ³⁾	建 築 の 時 期							
		1970年以前	1971～1980年	1981～1990年	1991～2000年	2001～2010年	2011～2020年	2021～2023年9月	
総 数 ¹⁾	73,260	9,480	16,800	15,620	12,610	9,370	7,530	610	
高 齢 者 等 の た め の 設 備 が あ る ²⁾	高 齢 者 等 の た め の 設 備 が あ る ²⁾	50,430	6,030	10,960	9,310	8,930	7,800	6,500	410
	手 す り が あ る ²⁾	42,330	5,490	8,890	7,490	7,160	6,880	5,860	310
	玄 関	16,630	1,970	3,110	2,610	2,950	2,790	3,020	150
	ト イ レ	27,200	2,990	5,810	4,430	4,300	5,010	4,460	110
	浴 室	29,870	3,330	5,950	4,820	4,890	5,570	5,010	200
	脱 衣 所	5,050	460	710	550	770	480	1,960	90
	廊 下	6,170	850	1,250	1,180	1,170	760	880	70
	階 段	20,870	3,340	4,710	4,090	3,810	2,680	1,830	190
	居 住 室	1,890	320	530	120	270	170	450	30
	そ の 他	1,090	170	310	-	120	60	420	-
	またぎやすい高さの浴槽	23,110	1,620	3,920	3,910	3,960	4,880	4,440	310
	浴室暖房乾燥機	21,400	1,050	2,100	2,810	4,550	5,900	4,660	260
	廊下などが車いすで通行可能な幅	18,610	990	2,510	2,250	3,900	4,500	4,270	150
	段差のない屋内	20,920	1,240	2,820	1,880	3,900	5,750	4,900	200
道路から玄関まで車いすで通行可能	18,050	990	3,370	2,140	3,150	4,400	3,850	120	
高 齢 者 等 の た め の 設 備 は な い	22,840	3,450	5,850	6,300	3,680	1,570	1,030	200	
(再掲)	一定のバリアフリー化	36,250	3,860	7,420	5,320	6,220	6,930	5,920	280
	うち高度のバリアフリー化	10,030	290	690	580	1,820	3,380	3,220	30

資 料 総務省 統計局 (住宅・土地統計調査)

- 注1) 高齢者等のための設備状況「不詳」を含む。
- 注2) 複数回答であるため、内訳の合計とは必ずしも一致しない。
- 注3) 建築の時期「不詳」を含む。

46(8) 住宅 — 空き家の種類、腐朽・破損の有無、建て方、構造別空き家数

この表に掲げる数値は、標本調査による推計値であり、1位を四捨五入して10位までをそれぞれ有効数字として表章している。したがって、表中の個々の数字の合計が必ずしも総数とは一致しない。

1住宅に1世帯が住んでいる場合はその世帯を「主世帯」とし、1住宅に2世帯以上住んでいる場合には、そのうちの主な世帯(家の持ち主や借り主の世帯など)を「主世帯」とし、他の世帯を「同居世帯」とした。なお、単身者が友人と共同でアパートの1室を借りて住んでいる場合など、1住宅に二人以上の単身者が住んでいる場合は、そのうちの一人を「主世帯」とし、他の人は一人一人を「同居世帯」とした。

令和5年10月1日現在

区 分	総 数	一 戸 建			長 屋 建 ・ 共 同 住 宅 ・ そ の 他		
		総 数	木 造	非 木 造	総 数	木 造	非 木 造
総 数	28,370	3,700	3,330	370	24,660	6,090	18,570
賃貸・売却用及び二次的住宅を除く空き家	9,510	2,920	2,650	270	6,580	2,150	4,440
賃貸用の空き家	16,840	130	130	-	16,710	3,770	12,930
売却用の空き家	1,260	530	420	110	730	40	690
二次的住宅	760	130	130	-	640	130	510
腐朽・破損あり総数	7,530	1,200	1,160	30	6,330	3,280	3,040
賃貸・売却用及び二次的住宅を除く空き家	2,730	930	890	30	1,800	960	850
賃貸用の空き家	4,180	50	50	-	4,130	2,280	1,850
売却用の空き家	370	190	190	-	180	40	140
二次的住宅	240	30	30	-	210	-	210
腐朽・破損なし総数	20,840	2,510	2,170	340	18,330	2,810	15,530
賃貸・売却用及び二次的住宅を除く空き家	6,770	1,990	1,760	230	4,780	1,190	3,590
賃貸用の空き家	12,660	80	80	-	12,580	1,490	11,090
売却用の空き家	890	330	230	110	550	-	550
二次的住宅	520	100	100	-	430	130	290

資 料 総務省 統計局 (住宅・土地統計調査)

47 構造別着工建築物（床面積の合計）

区 分			令和2年	令和3年	令和4年	令和5年	令和6年
着 工 建 築 物 （ 床 面 積 の 合 計 ） （ ㎡ ）	総 数	建築物の数（棟）	1,293	1,392	1,255	1,078	1,184
		床面積の合計（㎡）	270,957	285,095	231,005	246,353	235,574
	木 造	建築物の数（棟）	998	1,091	977	848	946
		床面積の合計（㎡）	127,111	136,209	118,318	105,390	122,175
	鉄骨鉄筋 コンクリート造	建築物の数（棟）	1	1	1	-	1
		床面積の合計（㎡）	97	94	1,156	-	16
	鉄 筋 コンクリート造	建築物の数（棟）	33	29	42	39	36
		床面積の合計（㎡）	79,954	30,065	36,819	88,051	49,821
	鉄 骨 造	建築物の数（棟）	232	227	210	175	179
		床面積の合計（㎡）	61,677	116,720	74,190	52,681	62,952
	コンクリート ブロック造	建築物の数（棟）	2	1	-	-	-
		床面積の合計（㎡）	30	20	-	-	-
	そ の 他	建築物の数（棟）	27	43	25	16	22
		床面積の合計（㎡）	2,088	1,987	522	231	610
着 工 新 設 住 宅	戸 数		2,412	2,524	2,246	2,556	2,105
	床面積の合計（㎡）		195,552	201,992	176,250	195,627	167,047

資料 総務省 統計局（建築着工統計調査）

48(1) 公共住宅 一 概況

各年度3月31日現在

年 度	公 共 賃 貸 住 宅 管 理 物 件			
	市 営	府 営	大阪府住宅供給公社	UR都市機構
令和元年度	2,389	5,127	1,314	7,632
令和2年度	2,389	5,127	1,314	7,620
令和3年度	2,443	5,237	1,314	7,620
令和4年度	2,419	5,354	1,314	7,619
令和5年度	2,419	5,291	1,314	7,619

資料 都市計画推進部 住宅課、大阪府 都市整備部 住宅建築局
大阪府 住宅供給公社、UR都市機構 西日本支社

48(2) 公共住宅 一 団地別住宅数

令和6年3月31日現在

団地別	団地所在地	戸数	建設年度
市	営	2,419	
西	谷 東豊中町5丁目	32	昭和39
西	谷 東豊中町5丁目	32	昭和40
西	谷 東豊中町5丁目	32	昭和41
西	谷 東豊中町5丁目	80	昭和45
西	谷 東豊中町5丁目	40	昭和46
岡 町	北 立花町2丁目	40	昭和51
岡 町	北 立花町2丁目	24	昭和60
刀 根	山 刀根山5丁目	60	昭和43
刀 根	山 刀根山5丁目	60	昭和43
刀 根	山 刀根山5丁目	60	昭和44
新 千 里	南 新千里南町3丁目	40	昭和46
新 千 里	南 新千里南町3丁目	90	昭和48
新 千 里 南 第	2 新千里南町2丁目	200	昭和49
熊 野	南 東泉丘2丁目	80	昭和47
島	江 大黒町3丁目	40	昭和51
島	江 大黒町3丁目	30	昭和54
螢 池	北 螢池北町3丁目	20	昭和55
北	条 北条町2丁目	30	昭和55
北	条 北条町2丁目	12	昭和56
北 条	西 北条町1丁目	60	昭和58
宮	山 宮山町4丁目	54	昭和61
小 曾	根 小曾根2丁目	42	昭和62
熊 野	野 東豊中町5丁目	32	昭和62
熊 野	野 熊野町3丁目	50	平成2
熊 野	野 熊野町3丁目	16	平成4
熊 野	野 熊野町3丁目	12	平成5
上 津	島 上津島1丁目	106	平成元
服 部	西 服部西町4丁目	50	平成5
服 部	寿 服部寿町3丁目	40	平成7
二 葉	葉 二葉町1丁目	20	平成7
三 国	国 三国2丁目	280	平成8
島 江	西 島江町1丁目	33	平成8
原 田	田 原田元町2丁目	50	平成8
二 葉 第	2 二葉町1丁目	55	平成8
向 丘	丘 向丘3丁目	117	平成9
大 黒	黒 大黒町2丁目	45	平成10
野 田	田 野田町	24	平成13
野 田 第	2 野田町	111	平成16
二 葉 第	3 二葉町1丁目	66	平成27
借 上 第 17 住 宅	旭丘	100	平成11
宝 山	山 宝山町	54	令和3

団 地 別				団 地 所 在 地	戸 数	建 設 年 度		
府 営					5,291			
豊	中	島	江	島江町1丁目	393	昭和56・58・60		
豊	中	春	日	春日町4丁目	352	昭和56・59・60・62		
豊	中	豊	南	豊南町南1丁目	98	昭和55・57		
新	千	里	北	新千里北町2、3丁目	992	昭和40・41		
新	千	里	南	新千里南町1、2丁目	820	昭和42・43		
桜			塚	中桜塚5丁目	550	昭和44・46・47		
庄			内	三和町1、3丁目	130	昭和46・47		
西	緑		丘	西緑丘1丁目	140	昭和48		
庄	内		西	庄内栄町5丁目	60	昭和50・55		
庄	内		北	庄内幸町1丁目	100	昭和51		
豊	中	上	津	島上津島1丁目	130	昭和57・60		
豊	中	服	部	本町	服部本町5丁目	73	平成6	
豊	中	上	新	田	上新田4丁目	200	平成7	
豊	中	新	千	東	新千里東町3丁目	713	平成20・24・27・28・令和2	
豊	中	新	千	南	新千里南町1、2丁目	280	平成29・令和3	
豊	中	新	千	北	新千里北町3丁目	260	平成31	
大 阪 府 住 宅 供 給 公 社					1,314			
豊			中	服部本町5丁目	234	平成8		
豊	中		B	服部本町5丁目	117	平成10		
OPH	新	千	里	西町	新千里西町2丁目	246	平成19	
OPH	新	千	里	東町	新千里東町2丁目	72	平成19	
OPH	服	部	緑	地	城山町3丁目	187	平成20	
OPH	新	千	里	南町	新千里南町1丁目	217	平成22	
OPH	千	里	西	町	新千里西町2丁目	90	平成23	
OPH	新	千	里	南町	新千里南町1丁目	151	平成24	
UR 都 市 機 構					7,619			
東	豊	中	第	2	東豊中町5丁目	1,427	昭和41・平成2	
新	千	里	西	町	新千里西町3丁目	533	昭和41	
新	千	里	北	町	新千里北町1丁目	730	昭和41・42	
新	千	里	東	町	新千里東町2丁目	877	昭和45	
北	緑		丘		北緑丘1、2丁目	1,003	昭和53・56・57	
ア	ル	ビ	ス	旭	旭丘	1,276	平成7・9・10・12～15	
シ	テ	ィ	コ	ー	ト	曾根東町第1	136	平成11
シ	テ	ィ	コ	ー	ト	曾根東町第2	116	平成12
シ	テ	ィ	コ	ー	ト	服部	293	平成14～16
シ	ャ	レ	ー	ル	東	豊中	729	平成16～20
シ	テ	ィ	コ	ー	ト	千里園	119	平成19
千	里	グ	リ	ー	ン	ヒルズ	380	令和2

資 料 都市計画推進部 住宅課、大阪府 都市整備部 住宅建築局
大阪府 住宅供給公社、UR都市機構 西日本支社

注) 市営住宅における建設年度：竣工年度となる。

49 道路

この表は、各年度末の累計数である。なお、国道、府道、地方道、有料道路は市内を貫通する分のみを掲げたものである。また、道路面積には、中央分離帯その他を含めており、便宜上、舗装は車道部に合わせたものである。

(単位 m、m²)

各年度3月31日現在

区分	総数			舗装道						砂利道		
				総数		コンクリート・アスファルト		簡易舗装				
	路線	延長	面積	延長	面積	延長	面積	延長	面積	延長	面積	
平成30年度	国道	5	13,091	283,038	13,091	283,038	13,091	283,038	-	-	-	-
	名神高速道路	1	2,800	40,320	2,800	40,320	2,800	40,320	-	-	-	-
	中国自動車道	1	5,420	82,311	5,420	82,311	5,420	82,311	-	-	-	-
	阪神高速道路	1	7,971	142,365	7,971	142,365	7,971	142,365	-	-	-	-
	主要地方道	7	28,073	629,861	28,073	629,861	27,487	623,774	586	6,087	-	-
	一般府道	5	11,666	218,451	11,666	218,451	11,666	218,451	-	-	-	-
市道 ¹⁾	3,860	661,728	3,843,825	656,025	3,831,040	112,628	1,032,969	543,397	2,798,071	5,703	12,785	
令和元年度	国道	4	13,011	282,078	13,011	282,078	13,011	282,078	-	-	-	-
	名神高速道路	1	2,800	40,320	2,800	40,320	2,800	40,320	-	-	-	-
	中国自動車道	1	5,420	82,311	5,420	82,311	5,420	82,311	-	-	-	-
	阪神高速道路	1	7,971	142,365	7,971	142,365	7,971	142,365	-	-	-	-
	主要地方道	7	28,073	629,861	28,073	629,861	27,487	623,774	586	6,087	-	-
	一般府道	5	11,666	218,833	11,666	218,833	11,666	218,833	-	-	-	-
市道 ¹⁾	3,872	649,673	3,931,791	640,946	3,905,693	107,570	1,171,757	533,376	2,733,936	8,727	26,098	
令和2年度	国道	4	13,137	285,966	13,137	285,966	13,137	285,966	-	-	-	-
	名神高速道路	1	2,800	40,320	2,800	40,320	2,800	40,320	-	-	-	-
	中国自動車道	1	5,420	82,311	5,420	82,311	5,420	82,311	-	-	-	-
	阪神高速道路	1	7,971	142,365	7,971	142,365	7,971	142,365	-	-	-	-
	主要地方道	7	27,487	623,774	27,487	433,723	27,487	433,723	-	-	-	-
	一般府道	5	11,664	218,833	11,664	115,138	11,664	115,138	-	-	-	-
市道 ¹⁾	3,891	650,495	3,935,516	641,870	3,909,655	107,571	1,171,756	534,299	2,737,899	8,625	25,861	
令和3年度	国道(国管理)	1	140	3,500	140	3,500	140	3,500	-	-	-	-
	国道(府管理)	3	13,056	283,492	13,056	283,492	13,056	283,492	-	-	-	-
	名神高速道路	1	2,800	40,320	2,800	40,320	2,800	40,320	-	-	-	-
	中国自動車道	1	5,420	82,311	5,420	82,311	5,420	82,311	-	-	-	-
	阪神高速道路	1	7,971	142,365	7,971	142,365	7,971	142,365	-	-	-	-
	主要地方道	7	27,568	624,747	27,568	624,747	27,568	624,747	-	-	-	-
一般府道	5	11,486	220,140	11,486	220,140	11,486	220,140	-	-	-	-	
市道 ¹⁾	3,934	651,651	3,944,244	643,104	3,918,650	107,691	1,173,977	535,413	2,744,673	8,547	25,594	
令和4年度	国道(国管理)	1	140	3,500	140	3,500	140	3,500	-	-	-	-
	国道(府管理)	3	12,997	282,466	12,997	282,466	12,997	282,466	-	-	-	-
	名神高速道路	1	2,800	40,575	2,800	40,575	2,800	40,575	-	-	-	-
	中国自動車道	1	5,250	74,900	5,250	74,900	5,250	74,900	-	-	-	-
	阪神高速道路	1	7,971	142,365	7,971	142,365	7,971	142,365	-	-	-	-
	主要地方道	7	27,726	625,188	27,726	625,188	27,726	625,188	-	-	-	-
一般府道	5	11,666	218,833	11,666	218,833	11,666	218,833	-	-	-	-	
市道 ¹⁾	3,944	655,179	3,967,345	646,630	3,941,513	108,095	1,179,105	538,535	2,762,408	8,548	25,832	

資料 国土交通省 近畿地方整備局 大阪国道事務所、大阪府 池田土木事務所 西日本高速道路株式会社 関西支社、阪神高速道路株式会社、都市基盤部 基盤管理課

注1) 市道の延長、面積については、令和元年度より道路台帳の「道路増減調書」により算定する。

50 公園

(単位 面積 ha)

各年度3月31日現在

区 分		令和元年度	令和2年度	令和3年度	令和4年度	令和5年度
総	園 数	478	481	481	481	478
	面 積	163.29	163.58	163.58	163.58	162.84
都	計	116	116	116	116	116
	面 積	136.66	136.66	136.66	136.66	136.66
市	街区公園	95	95	95	95	95
	面 積	19.99	19.99	19.99	19.99	19.99
計	近隣公園	13	13	13	13	13
	面 積	20.23	20.23	20.23	20.23	20.23
画	地区公園	4	4	4	4	4
	面 積	20.06	20.06	20.06	20.06	20.06
公	総合公園	2	2	2	2	2
	面 積	16.50	16.50	16.50	16.50	16.50
園	運動公園	-	-	-	-	-
	面 積	-	-	-	-	-
	都市緑地	2	2	2	2	2
	面 積	59.88	59.88	59.88	59.88	59.88
その他の公園 (児童遊園含む)	園 数	362	365	365	365	362
	面 積	26.63	26.92	26.92	26.92	26.18

資料 環境部 公園みどり推進課

第 10 章 保健衛生

51 幼児・児童・生徒の平均体位

この表は、学校保健安全法に基づき、1学期に市立の各幼保連携型認定こども園、小・中学校で実施された定期健康診断の計測結果を平均したものである。なお、全国平均は学校保健統計調査(基幹統計)の結果を掲げたものであり、年齢は4月1日現在の満年齢である。

(単位 cm、kg)

区分		幼保連携型認定こども園							小学校 ¹⁾						中学校 ¹⁾			
		00歳	0歳	1歳	2歳	3歳	4歳	5歳	6歳	7歳	8歳	9歳	10歳	11歳	12歳	13歳	14歳	
男	身長	令和元年	61.0	70.4	78.2	88.1	96.5	102.8	109.8	116.3	122.6	128.2	132.9	138.4	144.8	151.5	159.8	165.5
		令和2年	64.9	76.3	83.5	91.0	99.4	106.9	113.1	117.8	123.6	129.4	135.0	140.6	147.3	153.8	159.8	166.2
		令和3年	-	71.1	78.6	92.0	95.7	105.3	112.8	116.3	122.6	128.0	133.9	139.7	145.0	153.7	160.3	165.6
		令和4年	-	77.0	87.6	93.3	100.8	106.7	115.0	117.1	122.2	127.9	133.6	138.5	145.6	152.8	160.6	166.4
		令和5年	-	70.8	80.5	88.4	96.1	99.2	109.6	116.8	123.2	128.2	133.8	138.9	145.6	154.2	160.7	166.2
		全国平均	-	-	-	-	-	-	-	116.9	123.0	128.6	134.1	139.6	146.2	154.2	161.1	166.0
子	体重	令和元年	7.5	8.8	11.0	13.9	14.6	16.4	18.4	21.0	23.7	26.9	29.8	33.3	38.0	42.6	47.5	52.7
		令和2年	7.3	10.0	11.9	13.6	15.4	17.7	19.9	21.7	24.9	28.0	31.5	35.5	40.5	45.1	49.3	54.4
		令和3年	-	9.0	10.7	13.6	14.5	17.0	19.4	21.3	24.0	27.0	31.0	34.4	38.4	44.0	48.6	53.3
		令和4年	-	9.2	12.5	13.5	15.4	16.8	19.7	21.3	23.9	27.5	31.1	34.0	39.0	43.9	49.0	53.5
		令和5年	-	8.8	10.8	13.0	14.6	16.7	19.1	21.2	25.8	27.0	30.7	34.4	40.3	44.1	48.6	53.8
		全国平均	-	-	-	-	-	-	-	21.6	24.5	27.8	31.4	35.3	39.9	45.8	50.6	54.9
女	身長	令和元年	61.6	69.7	77.0	85.7	94.7	102.5	108.7	114.9	120.8	127.2	132.9	139.5	146.0	152.2	155.0	156.8
		令和2年	-	74.4	82.8	91.2	98.3	105.1	112.6	116.9	122.6	128.8	134.4	141.1	148.1	152.4	155.5	156.6
		令和3年	58.8	72.9	79.0	83.9	97.2	100.2	104.4	114.2	121.0	127.4	134.2	141.3	146.6	152.4	154.9	158.0
		令和4年	-	72.3	82.3	94.4	100.1	107.5	112.4	115.3	121.5	126.7	133.6	141.0	146.6	151.9	155.0	156.2
		令和5年	-	67.8	77.9	87.3	95.5	101.6	108.7	115.5	121.2	127.0	133.4	140.2	148.1	152.4	155.5	157.0
		全国平均	-	-	-	-	-	-	-	116.0	122.1	127.8	134.4	141.4	147.9	152.3	155.0	156.4
子	体重	令和元年	6.3	8.2	10.0	12.3	14.1	16.1	18.2	20.5	23.0	25.9	29.7	33.0	37.6	42.3	45.6	48.8
		令和2年	-	9.3	11.3	13.2	15.0	17.1	19.4	21.3	24.0	27.1	30.5	34.4	39.7	43.6	46.9	49.5
		令和3年	5.4	9.3	10.5	12.3	15.1	16.2	18.2	20.4	23.2	26.4	29.9	33.9	38.5	42.6	46.1	48.9
		令和4年	-	10.5	10.7	13.5	15.2	16.9	19.3	20.6	23.4	26.4	30.0	34.7	39.0	43.1	46.9	48.3
		令和5年	-	7.7	10.1	12.5	14.4	16.1	18.1	20.7	23.3	26.0	30.0	34.5	41.7	43.0	46.4	48.6
		全国平均	-	-	-	-	-	-	-	21.2	24.0	27.0	31.0	35.3	40.2	44.5	47.6	49.8

資料 文部科学省(学校保健統計調査)、こども未来部 こども事業課、教育委員会事務局 学務保健課

注1) 小中学校の結果については、例年、各校で4~6月末までに測定した結果を集計しているが、令和2年度(2020年度)については、新型コロナウイルス感染症の影響により、4~12月末までに測定した結果を集計している。

52 死因別死亡数

区 分	平 成 30 年	令 和 元 年	令 和 2 年	令 和 3 年	令 和 4 年
総 数	3,756	3,714	3,845	4,025	4,419
悪 性 新 生 物	1,103	1,086	1,158	1,177	1,145
心 疾 患	679	684	647	736	808
脳 血 管 疾 患	243	218	204	215	238
肺 炎	236	193	184	187	174
不 慮 の 事 故	77	78	87	81	116
肝 疾 患	41	37	49	50	54
自 殺	84	61	68	47	60
老 衰	282	287	305	382	460
高 血 圧 性 疾 患	35	68	53	42	48
腎 不 全	79	76	77	75	89
糖 尿 病	23	24	24	36	32
そ の 他	874	902	989	997	1,195

資料 健康医療部 保健安全課、厚生労働省（人口動態調査）

53 年齢（5歳階級）別死亡数

区 分		平成30年	令和元年	令和2年	令和3年	令和4年
総	計	3,756	3,714	3,845	4,025	4,419
	数					
	男	1,958	1,861	2,023	2,097	2,165
	女	1,798	1,853	1,822	1,928	2,254
0 ~ 4 歳	男	6	6	1	4	6
	女	5	1	3	3	2
5 ~ 9 歳	男	-	-	3	-	-
	女	-	-	-	-	-
10 ~ 14 歳	男	2	1	-	2	1
	女	1	-	1	-	1
15 ~ 19 歳	男	2	4	4	5	2
	女	2	-	2	-	4
20 ~ 24 歳	男	1	4	5	2	8
	女	1	4	1	1	4
25 ~ 29 歳	男	6	7	3	3	2
	女	4	3	4	4	1
30 ~ 34 歳	男	5	9	7	7	4
	女	2	2	5	-	1
35 ~ 39 歳	男	9	12	4	2	6
	女	4	6	5	3	6
40 ~ 44 歳	男	15	16	5	12	12
	女	19	7	9	10	7
45 ~ 49 歳	男	22	22	28	26	23
	女	14	17	11	11	21
50 ~ 54 歳	男	39	38	48	37	36
	女	27	24	22	29	28
55 ~ 59 歳	男	47	39	49	55	44
	女	29	24	23	32	23
60 ~ 64 歳	男	65	74	70	60	64
	女	30	36	31	27	44
65 ~ 69 歳	男	175	135	134	119	105
	女	74	66	64	52	51
70 ~ 74 歳	男	254	235	258	264	249
	女	110	125	108	136	121
75 ~ 79 歳	男	287	285	308	285	316
	女	187	193	200	166	233
80 歳 以上	男	1,022	974	1,096	1,213	1,287
	女	1,289	1,345	1,333	1,453	1,706
年 齢 不 詳	男	1	-	-	1	-
	女	-	-	-	1	1

資料 健康医療部 保健安全課、厚生労働省（人口動態調査）

54 医療施設等の概況

各年10月1日現在

区 分			令和元年	令和2年	令和3年	令和4年	令和5年	
医療施設数	総数	施設数	676	678	684	690	698	
		病床数	4,070	4,070	4,070	4,037	3,973	
	病院	施設数	19	19	19	19	19	
		病床数	3,972	3,972	3,972	3,940	3,876	
	一般診療所	有床診療所	施設数	8	8	8	8	8
			病床数	98	98	98	97	97
		無床診療所	施設数	403	405	412	416	425
	歯科診療所	施設数	246	246	245	247	246	
		病床数	-	-	-	-	-	
	医療従事者数	総数	数	...	7,245
医師		師	...	903	...	902	...	
歯科医師		師	...	359	...	324	...	
薬剤師		師	...	1,356	...	1,264	...	
保健師		師	...	97	
助産師		師	...	83	
看護師		師	...	3,414	
准看護師		師	...	447	
歯科衛生士		士	...	512	
1)	歯科技工士	士	...	74	

資料 健康医療部 保健安全課、厚生労働省（医療施設調査）

注1) 医師法、歯科医師法、薬剤師法、保健師・助産師・看護師法、歯科衛生士法、歯科技工士法に基づき住所地もしくは就業地において、2年に一度、12月31日現在の状態を翌年1月15日までに届出があったものである。令和4年分より、医師、歯科医師、薬剤師以外は市単位での人数が公表されていないため不詳。

55 休日急病診療等の状況

この表は、一般財団法人豊中市医療保健センター本部診療所及び南部診療所の休日等急病診療(日曜・祝日・夏季8/14・15及び年末年始の10時～12時、13時～17時)、障害者歯科診療(一般財団法人豊中市医療保健センター本部診療所(火・木曜の14時～16時)、南部診療所(水曜の14時～16時))、在宅ねたきり者等訪問歯科診療(火・水・木・金曜の13時～15時)、福祉・保健施設入所者歯科訪問診療(木・金曜の13時～15時)事業の状況を掲げたものである。ただし、在宅ねたきり者等訪問歯科、福祉・保健施設入所者歯科訪問の診療事業は、一般財団法人豊中市医療保健センター本部診療所のみ実施。

(単位 日、人)

区 分	休 日 等 急 病 診 療					障 害 者 歯 科 診 療		在 宅 ね た き り 者 等 訪 問 歯 科 診 療		福 祉 ・ 保 健 施 設 入 所 者 歯 科 訪 問 診 療	
	開 設 日 数	受 診 者 総 数	内 科	小 児 科	歯 科	開 設 日 数	延 受 診 者 数	診 療 日 数	延 往 診 者 数	診 療 日 数	延 往 診 者 数
令 和 元 年 度	156	6,494	3,313	2,680	501	150	1,877	186	258	146	1,070
令 和 2 年 度	148	1,819	945	568	306	145	1,652	180	203	145	1,113
令 和 3 年 度	146	2,309	1,088	935	286	147	1,665	182	195	140	1,052
令 和 4 年 度	146	2,550	1,187	1,079	284	144	1,610	187	206	133	951
令 和 5 年 度	150	6,619	4,131	2,201	287	148	1,533	190	217	140	971
(一財)豊中市 医療保健センター 本部診療所 ¹⁾	75	4,370	2,837	1,339	194	100	1,009	190	217	140	971
(一財)豊中市 医療保健センター 南部診療所 ¹⁾	75	2,249	1,294	862	93	48	524	-	-	-	-

資 料 健康医療部 保健安全課、(一財)豊中市医療保健センター

注1) (一財)豊中市医療保健センターが市の受託事業として豊中市立庄内保健センターで実施していた休日等急病診療及び障害者歯科診療は、令和3年4月1日より(一財)豊中市医療保健センターの自主事業となったため、診療所の名称が「(一財)豊中市医療保健センター」は「(一財)豊中市医療保健センター本部診療所」、「豊中市立庄内保健センター」は「(一財)豊中市医療保健センター南部診療所」に変更。

56 各種予防接種実施状況

この表は、予防接種法に基づき実施した各種予防接種の接種者数である(市外実施者数を含む)。

区 分	令和元年度	令和2年度	令和3年度	令和4年度	令和5年度
総 数	138,923	165,909	148,161	156,630	146,660
ロタウイルス感染症 ¹⁾	-	3,159	7,203	6,864	6,795
B 型 肝 炎	9,978	10,382	9,421	9,009	8,695
肺炎球菌感染症(小児)	13,643	13,968	12,752	12,115	11,751
インフルエンザ菌b型 (ヒブ)感染症	13,200	14,365	12,743	12,102	11,744
三種混合:ジフテリア・ 百日せき・破傷風(DPT)	1	4	2	3	2
四種混合:ジフテリア・百日せき・ 破傷風・ポリオ(DPT-IPV)	13,768	14,157	12,897	11,998	12,521
急性灰白髄炎(ポリオ)	14	4	5	4	4
麻しん・風しん混合(MR)	7,032	7,008	6,776	6,426	6,300
麻 し ん	-	-	-	-	1
風 し ん	-	-	-	-	1
水 痘	6,792	6,891	6,416	5,838	5,724
日 本 脳 炎 ²⁾	16,761	16,308	8,980	16,325	13,995
二種混合:ジフテリア・ 破傷風(DT)	2,820	3,340	2,852	3,007	2,809
HPV(子宮頸がん予防) ³⁾	199	1,193	2,607	4,271	6,137
風 し ん (第 5 期)	815	675	669	313	151
肺炎球菌感染症(高齢者)	3,286	3,596	2,935	2,777	2,933
インフルエンザ(高齢者)	50,614	70,859	61,903	65,578	57,097

資 料 健康医療部 健康危機対策課

注1) ロタウイルス感染症は令和2年10月1日から定期接種化した。

注2) 日本脳炎は令和5年度以降は特例対象者の接種者を含まない。

注3) HPV(子宮頸がん予防)は平成25年6月から積極的な勧奨を控え、令和4年4月から積極的勧奨を再開した。令和4年度以降はキャッチアップ接種対象者を含む。

57 結核にかかる定期健康診断・予防接種受診者数

区 分		令和元年度	令和2年度	令和3年度	令和4年度	令和5年度
BCG 接 種 者 数 ¹⁾		3,389	3,560	3,163	2,997	2,857
X 線 撮 影 者 数	児 童 ・ 生 徒	65	113	37	11	9
	教 職 員	2,004	5,768	1,977	2,082	2,198
	一 般 ²⁾	2,683	2,683	7,389	8,674	9,372
要 精 密 検 査 者 数	児 童 ・ 生 徒	1	5	-	-	-
	教 職 員 ³⁾	33	105	5	-	-
	一 般 ²⁾⁴⁾	-	-	-	689	941

資 料 健康医療部 健康危機対策課
教育委員会事務局 学務保健課・教職員課

- 注1) 市外実施者数を含む。
 注2) 65歳以上が対象である。
 注3) 産業医の診断による。
 注4) 令和4年度から、検診受診者の要精密検査数(総数)を記載。

58 2類・3類感染症の発生・消毒件数

この表は、感染症の予防及び感染症の患者に対する医療に関する法律に基づく2類感染症・3類感染症の発生患者数、消毒件数を掲げたものである。

区 分		令 和 元 年	令 和 2 年	令 和 3 年	令 和 4 年	令 和 5 年
総 数	発 生	13	7	6	2	12
	消 毒	21	8	6	2	12
急性灰白髄炎	発 生	-	-	-	-	-
	消 毒	-	-	-	-	-
コ レ ラ	発 生	-	-	-	-	-
	消 毒	-	-	-	-	-
細菌性赤痢	発 生	1	-	-	-	1
	消 毒	1	-	-	-	1
ジフテリア	発 生	-	-	-	-	-
	消 毒	-	-	-	-	-
腸チフス	発 生	-	-	-	-	-
	消 毒	-	-	-	-	-
パラチフス	発 生	-	-	-	-	-
	消 毒	-	-	-	-	-
腸管出血性大腸菌 感 染 症	発 生	12	7	6	2	11
	消 毒	20	8	6	2	11

資 料 健康医療部 健康危機対策課

59 健康診断受診者数

区 分		令和元年度	令和2年度	令和3年度	令和4年度	令和5年度
総	数	61,376	62,313	61,685	58,149	57,551
結 核	定 期	-	-	-	-	-
	定 期 外	481	401	339	249	909
精	神	22	27	10	15	20
母 子	妊 婦	40,086	41,457	39,363	37,967	37,064
	産 婦	5,333	5,238	5,252	5,127	5,153
	乳 児 (療育を除く)	8,950	9,131	8,673	8,508	8,004
	幼 児 (療育を除く)	6,504	6,059	8,048	6,283	6,401

資 料 健康医療部 健康危機対策課・医療支援課
こども未来部 おやこ保健課

60 生活習慣病検診等の実施状況

この表は、豊中市が健康増進法、高齢者の医療の確保に関する法律に基づき実施した生活習慣病検診等の受診者数を掲げたものである。令和3年度からは、すべての検診が個別化した。

区 分		令和元年度	令和2年度	令和3年度	令和4年度	令和5年度		
市民健康診査	総	数	2,191	1,869	2,147	2,049	2,183	
	個別	15 ～ 39 歳	人員	1,245	1,199	1,498	1,279	1,455
		40 歳以上	人員	542	583	649	770	728
		うち訪問診査	人員	-	-	-	-	-
	集団	回	数	50	21
		15 ～ 39 歳	人員	273	46
40 歳以上		人員	131	41	
特定健康診査	総	数	12,782	10,835	11,343	11,268	10,712	
	個別	40 ～ 74 歳	人員	10,904	10,148	11,343	11,268	10,712
		うち訪問診査	人員	-	-	-	-	-
	集団	回	数	50	21
		40 ～ 74 歳	人員	1,893	687
胃がん検診	総	数	4,104	2,857	3,913	4,481	4,017	
	個別	50 歳以上	人員	3,281	2,528	3,913	4,481	4,017
		回	数	30	14
	集団	50 歳以上	人員	823	329
肺がん検診	個別	40 歳以上	人員	-	-	10,268	12,772	13,647
	集団	回	数	59	47
		40 歳以上	人員	4,386	2,178
乳がん検診	総	数	7,607	5,714	6,132	6,318	6,017	
	個別	30 ～ 39 歳	人員	860	907	-	-	-
		40 歳以上	人員	4,379	4,170	6,132	6,318	6,017
	集団	回	数	40	15
		30 ～ 39 歳	人員	228	46
40 歳以上		人員	2,140	591	
子宮がん検診	総	数	13,026	12,151	14,775	14,198	11,011	
	個別	20 歳以上	人員	12,005	11,858	14,775	14,198	11,011
		回	数	16	6
	集団	20 歳以上	人員	1,021	293
大腸がん検診	総	数	22,202	18,825	20,910	21,904	22,292	
	個別	40 歳以上	人員	18,667	17,548	20,910	21,904	22,292
		回	数	50	21
集団	40 歳以上	人員	3,535	1,277	
歯科健康診査	個別	30 歳以上	人員	3,813	4,437	6,136	7,730	7,882
骨密度測定	個別 ¹⁾	節目年齢	人員	-	-	1,205	3,448	3,370
	集団	18歳以上の女性	回数	15	6
			人員	1,214	404

資料 健康医療部 健康推進課

注1) 骨密度測定の対象年齢は、40、45、50、55、60、65、70の節目年齢とした。

61(1) 市立豊中病院の利用状況 ー 外来

病床数は年末および月末現在の許可病床数、患者数は、年中または月中の延人員である。なお、入院患者数には当日退院患者数を含む。

区分	外来患者 総数	内科	神経内科	消化器 内科	循環器 内科	精神科	小児科	外科	整形外科	脳神経 外科	心臓血管 外科	皮膚科	泌尿器科	産婦人科	眼科	耳鼻 いんこう科	リハビリテ- ション科	放射線 診断科	放射線 治療科	歯科	歯科口腔 外科	麻酔科	救急科
令和元年	292,749	43,698	7,861	42,297	15,984	2,210	11,951	31,649	17,402	4,461	5,285	9,942	20,688	22,398	4,795	11,901	6,862	546	3,385	1,379	12,191	612	15,252
令和2年	247,600	40,224	7,136	37,292	14,233	1,413	9,875	30,147	14,945	4,360	4,683	8,170	16,672	19,960	3,584	8,477	3,783	381	2,866	1,196	9,766	162	8,275
令和3年	257,716	42,685	7,370	37,993	15,107	1,307	9,230	31,168	15,955	4,303	4,596	9,003	15,107	20,955	4,341	8,804	5,091	428	3,537	1,263	10,503	289	8,681
令和4年	274,936	46,368	7,562	39,269	15,767	656	10,189	31,549	16,697	4,508	5,430	11,635	15,954	21,302	5,003	9,538	4,494	524	4,094	1,397	9,322	410	13,268
令和5年	272,553	44,427	7,405	39,603	16,313	850	9,232	29,931	18,314	4,546	5,265	11,843	14,603	21,302	4,800	9,773	5,093	523	4,154	1,316	9,410	211	13,639
1月	22,146	3,616	569	3,101	1,333	62	735	2,485	1,555	405	373	957	1,163	1,651	343	785	451	27	283	117	734	24	1,377
2月	22,333	3,639	586	3,203	1,424	63	747	2,309	1,466	374	442	959	1,169	1,811	364	840	478	51	407	116	803	29	1,053
3月	23,064	3,637	598	3,317	1,299	73	811	2,583	1,663	408	381	1,056	1,225	1,786	424	823	485	42	442	118	793	30	1,070
4月	21,760	3,560	607	3,149	1,334	66	688	2,482	1,357	404	430	978	1,296	1,690	459	819	316	54	334	90	756	16	875
5月	22,331	3,603	629	3,229	1,366	70	756	2,439	1,452	338	510	1,021	1,324	1,746	395	794	403	40	299	91	793	10	1,023
6月	23,959	3,891	667	3,663	1,452	81	853	2,632	1,617	376	468	1,047	1,211	1,948	406	820	448	49	350	104	818	12	1,046
7月	22,273	3,655	656	3,206	1,243	65	805	2,481	1,410	354	425	962	1,139	1,782	416	746	415	30	324	98	764	15	1,282
8月	23,177	3,940	625	3,165	1,395	74	832	2,417	1,484	323	502	892	1,273	1,824	403	864	438	38	378	129	836	11	1,334
9月	22,198	3,685	599	3,234	1,238	64	787	2,539	1,463	315	403	996	1,111	1,718	415	830	385	37	411	109	711	14	1,134
10月	23,335	3,765	632	3,504	1,427	80	766	2,554	1,677	422	461	1,079	1,162	1,791	428	859	405	53	280	117	797	12	1,064
11月	22,844	3,729	620	3,403	1,430	81	709	2,518	1,532	399	474	997	1,297	1,761	360	800	414	45	324	106	760	18	1,067
12月	23,133	3,707	617	3,429	1,372	71	743	2,492	1,638	428	396	899	1,233	1,794	387	793	455	57	322	121	845	20	1,314

資料 市立豊中病院 医事課

61(2) 市立豊中病院の利用状況 ー 入院

病床数は年末および月末現在の許可病床数、患者数は、年中または月中の延人員である。なお、入院患者数には当日退院患者数を含む。

区分	病床数	入院患者総数	内科	神経内科	消化器内科	循環器内科	小児科	外科	整形外科	脳神経外科	心臓血管外科	皮膚科	泌尿器科	産婦人科	眼科	耳鼻いんこう科	リハビリテーション科	歯科口腔外科	麻酔科	感染症	救急科
令和元年	613	184,158	39,551	10,594	26,278	10,236	11,720	19,237	12,671	7,346	1,761	3,418	8,944	13,953	635	4,850	10,977	1,987	-	-	-
令和2年	613	146,252	33,287	10,670	20,794	9,587	7,554	17,574	10,675	7,189	1,131	2,738	7,357	11,153	301	2,825	1,865	1,251	-	301	-
令和3年	613	146,119	32,871	9,483	20,278	10,097	8,436	17,192	12,362	7,957	1,212	2,769	7,278	11,594	383	2,820	-	1,387	-	-	-
令和4年	613	155,359	35,956	10,965	24,251	9,566	8,633	18,026	11,363	7,214	1,844	3,001	6,890	12,151	667	3,283	-	1,549	-	-	-
令和5年	613	168,668	38,313	10,012	25,880	9,507	9,204	20,507	13,716	7,173	1,663	4,037	8,776	10,955	930	3,573	-	2,097	-	-	2,325
1月	613	14,634	3,754	811	2,145	847	565	1,737	1,007	772	108	401	854	918	65	262	-	132	-	-	256
2月	613	14,314	3,053	820	2,363	740	740	1,602	1,327	530	151	322	781	1,026	81	299	-	177	-	-	302
3月	613	14,861	3,615	983	2,036	777	758	1,887	1,099	485	186	455	792	925	69	246	-	228	-	-	320
4月	613	13,158	3,056	715	2,053	881	750	1,464	998	756	162	236	616	923	58	333	-	157	-	-	-
5月	613	13,862	3,110	857	2,079	731	999	1,697	1,094	730	132	351	696	821	82	292	-	156	-	-	35
6月	613	13,448	3,029	809	2,016	664	1,000	1,528	1,074	604	140	311	755	838	93	334	-	177	-	-	76
7月	613	14,414	3,139	909	2,410	625	992	1,638	1,220	512	149	319	726	968	80	372	-	192	-	-	163
8月	613	14,243	3,270	927	2,257	749	763	1,726	1,209	464	136	314	698	966	83	339	-	168	-	-	174
9月	613	13,809	3,217	801	2,103	728	700	1,825	1,105	593	116	302	743	824	73	252	-	199	-	-	228
10月	613	13,862	3,024	841	2,213	819	556	1,755	1,262	481	123	346	771	942	85	267	-	191	-	-	186
11月	613	13,816	2,847	811	1,973	919	689	1,772	1,187	648	152	422	657	937	95	277	-	169	-	-	261
12月	613	14,247	3,199	728	2,232	1,027	692	1,876	1,134	598	108	258	687	867	66	300	-	151	-	-	324

資料 市立豊中病院 医事課

62 大気汚染の状況

区分	二酸化いおう 濃度 (ppm) ¹⁾		一酸化炭素 濃度 (ppm) ²⁾	浮遊粒子状物質 濃度 (mg / m ³) ³⁾			二酸化窒素 濃度 (ppm) ⁴⁾			光化学オキシダント 濃度 (ppm) ⁵⁾		
	市役所局	菰江 公園局 ⁶⁾	市役所局	千里局	市役所局	菰江 公園局 ⁶⁾	千里局	市役所局	菰江 公園局 ⁶⁾	千里局	市役所局	菰江 公園局 ⁶⁾
令和元年度	0.002	0.004	0.3	0.013	0.014	0.014	0.016	0.013	0.014	0.032	0.032	0.034
令和2年度	0.002	0.003	0.3	0.014	0.013	0.015	0.015	0.013	0.013	0.032	0.033	0.035
令和3年度	0.002	0.002	0.3	0.013	0.010	0.013	0.013	0.012	0.013	0.033	0.034	0.035
令和4年度	0.001	0.003	0.3	0.013	0.014	0.013	0.012	0.011	0.012	0.032	0.034	0.034
令和5年度	0.001	0.001	0.3	0.014	0.015	0.014	0.012	0.011	0.011	0.033	0.033	0.034
4月	0.001	0.001	0.3	0.019	0.020	0.020	0.012	0.010	0.010	0.043	0.044	0.044
5月	0.001	0.001	0.3	0.013	0.014	0.014	0.011	0.008	0.009	0.044	0.046	0.046
6月	0.001	0.001	0.3	0.016	0.017	0.017	0.013	0.011	0.011	0.037	0.039	0.039
7月	0.001	0.001	0.2	0.018	0.020	0.018	0.012	0.009	0.009	0.033	0.035	0.035
8月	0.000	0.001	0.2	0.014	0.016	0.013	0.008	0.006	0.006	0.023	0.024	0.024
9月	0.001	0.001	0.2	0.014	0.016	0.013	0.009	0.007	0.007	0.029	0.030	0.031
10月	0.001	0.001	0.3	0.011	0.013	0.012	0.011	0.010	0.011	0.034	0.035	0.036
11月	0.001	0.001	0.4	0.014	0.014	0.013	0.015	0.015	0.015	0.029	0.029	0.029
12月	0.001	0.001	0.4	0.012	0.015	0.014	0.017	0.016	0.016	0.025	0.024	0.025
1月	0.000	0.001	0.4	0.010	0.011	0.010	0.016	0.015	0.015	0.026	0.025	0.026
2月	0.000	0.000	0.3	0.009	0.010	0.009	0.012	0.011	0.012	0.031	0.031	0.031
3月	0.001	0.001	0.3	0.013	0.014	0.013	0.012	0.011	0.011	0.039	0.039	0.040

資料 環境部 環境指導課

- 注1) 環境基準:1時間値の1日平均値が0.04ppm以下であり、かつ、1時間値が0.1ppm以下であること。
 注2) 環境基準:1時間値の1日平均値が10ppm以下であり、かつ、1時間値の8時間平均値が20ppm以下であること。
 注3) 環境基準:1時間値の1日平均値が0.10mg/m³以下であり、かつ、1時間値が0.20mg/m³以下であること。浮遊粒子状物質とは、大気中に浮遊する粒子状物質であって、その粒径は10μm以下のものをいう。
 注4) 環境基準:1時間値の1日平均値が0.04ppmから0.06ppmまでのゾーン内又はそれ以下であること。
 注5) 環境基準:1時間値が0.06ppm以下であること。
 注6) 令和4年度までは千成局。令和5年度より菰江公園局へ移設。

63(1) 公害苦情件数 — 種類別苦情件数

(単位 件)

区 分	令 和 元 年 度	令 和 2 年 度	令 和 3 年 度	令 和 4 年 度	令 和 5 年 度
総 数	129	152	142	141	141
大 気 汚 染	27	24	16	13	19
水 質 汚 濁	-	-	1	-	-
土 壌 汚 染	-	-	-	-	-
騒 音	73	80	82	88	85
振 動	5	17	14	9	9
地 盤 沈 下	-	-	-	-	-
悪 臭	23	30	28	30	27
そ の 他	1	1	1	1	1

資 料 環 境 部 環 境 指 導 課

63(2) 公害苦情件数 — 種類別・用途地域別苦情件数

都市計画法に基づく区域。

(単位 件)

区 分	総 数 ¹⁾	用 途 地 域 別						
		計	住居地域	近隣商業 地 域	商業地域	準工業地域	工業地域	その他の 地 域
令和元年度	376	129	81	11	2	18	4	13
令和2年度	411	152	108	11	3	25	2	3
令和3年度	404	142	101	10	3	20	8	-
令和4年度	354	141	101	12	2	20	5	1
令和5年度	341	141	108	16	-	17	-	-
大気汚染	19	19	15	2	-	2	-	-
水質汚濁	-	-	-	-	-	-	-	-
土壌汚染	-	-	-	-	-	-	-	-
騒音	85	85	63	10	-	12	-	-
低周波音	-	-	-	-	-	-	-	-
振動	9	9	8	1	-	-	-	-
地盤沈下	-	-	-	-	-	-	-	-
悪臭	27	27	21	3	-	3	-	-
廃棄物投棄 ¹⁾	200
その他	1	1	1	-	-	-	-	-

資料 環境部 環境指導課・美化推進課

注1) 廃棄物投棄については、用途地域別に集計していないため総数のみを記載・加算する。そのため、用途地域別の合計値と総数には乖離が生じる。

64 公共用水域の水質測定結果

数値は年間平均である。

(単位 pH以外はmg/l)

区 分		令和元年度	令和2年度	令和3年度	令和4年度	令和5年度	
千	上 (落合橋)流	水素イオン濃度 (pH)	8.0~9.6	7.9~9.9	7.8~10.4	7.1~10.1	7.6~10.0
		溶存酸素量 (DO)	12.0	12.0	13.0	16.0	14.0
		生物化学的酸素要求量 (BOD)	2.4	0.8	1.0	0.9	0.8
		化学的酸素要求量 (COD)	4.7	3.7	3.2	3.7	3.8
		浮遊物質 量 (SS)	3.0	2.0	2.0	1.0	3.0
里	中 (月見橋)流	水素イオン濃度 (pH)	8.5~9.1	9.0~9.6	8.9~9.7	8.6~10.0	8.4~9.5
		溶存酸素量 (DO)	15.0	15.0	15.0	16.0	15.0
		生物化学的酸素要求量 (BOD)	1.5	1.2	1.2	0.9	1.2
		化学的酸素要求量 (COD)	4.1	4.3	3.6	3.7	4.0
		浮遊物質 量 (SS)	1.0	2.0	2.0	2.0	2.0
川	下 (猪名合流直前)流	水素イオン濃度 (pH)	6.8~9.4	7.2~9.9	8.0~9.6	7.5~9.9	7.8~9.6
		溶存酸素量 (DO)	13.0	14.0	13.0	13.0	12.0
		生物化学的酸素要求量 (BOD)	1.5	1.1	1.4	0.9	1.1
		化学的酸素要求量 (COD)	4.1	3.7	3.9	3.7	3.7
		浮遊物質 量 (SS)	2.0	1.0	2.0	2.0	3.0
天竺川	(神崎川合流直前)	水素イオン濃度 (pH)	7.2~9.0	7.9~9.5	7.4~8.9	7.5~9.5	7.5~9.5
		溶存酸素量 (DO)	13.0	12.0	12.0	12.0	12.0
		生物化学的酸素要求量 (BOD)	1.7	1.0	1.1	0.9	1.1
		化学的酸素要求量 (COD)	4.8	4.1	3.8	4.0	4.0
		浮遊物質 量 (SS)	1.0	1.0	2.0	1.0	2.0
高川	(流末)	水素イオン濃度 (pH)	7.8~8.8	8.0~9.2	7.5~9.2	7.8~8.3	8.2~9.1
		溶存酸素量 (DO)	10.0	9.4	10.7	10.0	11.0
		生物化学的酸素要求量 (BOD)	3.4	1.6	1.8	1.9	2.1
		化学的酸素要求量 (COD)	9.2	8.9	5.6	7.7	8.7
		浮遊物質 量 (SS)	5.0	2.0	2.0	2.0	1.0
排空 港水 周路 辺	(流末)	水素イオン濃度 (pH)	8.4~9.0	8.9~9.2	8.8~9.4	8.5~9.5	8.4~9.9
		溶存酸素量 (DO)	13.0	14.0	13.0	14.0	14.0
		生物化学的酸素要求量 (BOD)	1.5	1.5	1.0	1.6	1.0
		化学的酸素要求量 (COD)	3.7	4.0	3.9	4.9	4.3
		浮遊物質 量 (SS)	3.0	5.0	4.0	3.0	3.0
中央 幹 線	(流末)	水素イオン濃度 (pH)	7.2~8.7	7.6~8.3	7.7~9.0	7.9~8.8	7.8~9.0
		溶存酸素量 (DO)	12.0	8.4	10.0	11.0	8.6
		生物化学的酸素要求量 (BOD)	2.5	2.4	1.4	2.5	1.7
		化学的酸素要求量 (COD)	5.2	5.4	5.0	5.5	5.0
		浮遊物質 量 (SS)	4.0	3.0	2.0	4.0	3.0
雨豊 水能 幹南 線部	(流末)	水素イオン濃度 (pH)	7.8~8.4	8.1~8.8	6.9~8.1	7.6~8.2	7.6~9.8
		溶存酸素量 (DO)	9.1	10.0	10.0	10.0	9.9
		生物化学的酸素要求量 (BOD)	1.5	2.5	1.9	1.3	5.2
		化学的酸素要求量 (COD)	5.7	6.5	6.1	6.1	7.3
		浮遊物質 量 (SS)	1.0	2.0	2.0	2.0	6.0

資料 環境部 環境指導課

65 ごみ・し尿の収集状況

区分	ごみ (t)															し尿、浄化槽汚泥 (kl)			
	総量	市 収 集 及 び 市 搬 入														し尿収集世帯数 ⁴⁾	収 集 量 ⁵⁾		
		許可業者及び自己搬入 ³⁾	可燃ごみ	不燃ごみ	粗大ごみ	紙・布	ビン ¹⁾	空き缶・危険ごみ	ペットボトル	プラスチック製容器包装	小型家電 ²⁾	水銀使用廃製品	臨時・公共系(可燃)	臨時・公共系(不燃)	業者・一般持込(可燃)		業者・一般持込(不燃)	総量	し尿収集量(委託業者)
令和元年度	117,381.24	57,307.62	2,294.44	1,270.17	6,074.76	2,031.67	664.02	787.68	3,490.30	…	9.03	1,192.41	173.57	40,768.56	1,317.01	29	538	339	198
令和2年度	116,716.86	58,011.83	2,589.47	1,484.53	6,953.45	2,163.23	768.43	853.36	3,650.40	…	11.14	1,271.87	181.96	37,528.37	1,248.82	28	505	318	187
令和3年度	115,885.32	57,579.58	2,322.77	1,462.69	7,116.69	2,124.90	724.43	887.40	3,703.18	…	13.80	1,315.46	170.62	37,353.45	1,110.35	26	512	370	142
令和4年度	113,469.86	55,574.62	2,094.87	1,323.55	6,835.48	2,059.89	574.58	904.58	3,547.53	…	14.47	1,278.22	147.43	38,003.15	1,111.49	25	482	325	157
令和5年度	110,022.05	53,426.96	1,946.44	1,212.68	6,565.14	1,985.30	431.85	897.34	3,407.76	23.66	14.60	1,125.97	120.50	37,761.52	1,102.33	22	413	251	161
4月	8,694.85	4,284.71	149.51	119.20	563.95	151.30	35.14	62.14	271.10	…	1.12	91.38	10.73	2,861.50	93.07	25	54	22	32
5月	9,845.02	4,884.18	213.29	102.18	619.13	181.25	41.06	75.78	310.79	…	1.04	107.80	10.55	3,195.39	102.58	25	29	20	9
6月	9,605.42	4,604.45	149.97	112.06	544.51	166.66	37.73	78.53	295.17	…	1.22	110.64	11.63	3,399.43	93.42	25	35	24	11
7月	9,361.94	4,421.42	146.63	109.56	535.74	160.64	39.27	84.81	278.41	…	1.02	89.76	9.75	3,388.41	96.52	25	26	19	7
8月	9,337.39	4,512.28	187.11	98.62	532.29	177.68	47.24	98.07	301.42	…	0.96	87.70	11.47	3,189.49	93.06	25	28	19	9
9月	8,734.39	4,061.88	146.73	111.57	465.02	158.18	37.94	91.69	272.40	…	1.29	89.13	11.53	3,192.21	94.82	25	28	12	16
10月	9,537.62	4,633.19	148.96	91.90	560.81	160.53	35.52	81.87	281.24	4.65	1.05	97.17	10.27	3,342.62	87.84	25	39	20	19
11月	9,179.79	4,267.36	176.54	99.25	534.83	154.20	32.24	71.86	281.04	3.97	1.37	99.19	7.30	3,361.86	88.78	24	31	21	11
12月	9,832.95	4,778.00	181.08	116.52	606.36	161.05	35.53	64.12	269.10	3.76	1.47	102.71	8.63	3,415.17	89.45	24	35	25	10
1月	8,976.53	4,618.10	172.18	59.32	582.63	209.88	35.08	67.23	308.92	4.13	1.71	71.55	7.57	2,759.66	78.57	23	24	20	5
2月	8,253.49	4,132.00	138.10	94.74	481.00	151.94	28.08	60.36	267.25	3.53	1.16	77.95	8.52	2,722.21	86.65	22	36	23	12
3月	8,662.66	4,229.39	136.34	97.76	538.87	151.99	27.02	60.88	270.92	3.62	1.19	100.99	12.55	2,933.57	97.57	22	47	27	20

資料 環境部 減量計画課

注1) 令和4年度から名称変更(以前はガラスビン)。
 注2) 令和5年10月から開始。
 注3) 許可業者及び自己搬入の業者・一般持込(不燃)の中に教育機関の資源物を含む。
 注4) し尿収集世帯数は、各年度末現在の世帯数である。
 注5) 各項目の合計値は、表示単位未満を四捨五入しているため、一致しない場合がある。

第 11 章 社会保障

66(1) 国民健康保険の状況 — 加入・保険料調定・徴収状況

区 分			令和元年度	令和2年度	令和3年度	令和4年度	令和5年度	
(各年度3月31日現在)	加世帯数	総数	193,449	195,170	195,697	196,796	198,181	
		加入世帯	51,949	51,600	50,464	48,409	46,693	
		加入率(%)	26.85	26.44	25.79	24.60	23.56	
	人口	総数	408,518	408,736	407,867	406,931	405,989	
		被保険者数	78,695	77,183	74,655	70,618	67,115	
		加入率(%)	19.26	18.88	18.30	17.35	16.53	
保険料調定徴収状況(円)	保険料調定額 ¹⁾	総額	9,475,458,277 (780,831)	9,457,890,584 (2,400,904)	9,449,435,579 (2,378,326)	9,583,063,362 (2,152,022)	9,727,138,524 (1,836,468)	
		現年度	7,815,634,803 (780,831)	7,883,880,209 (2,400,904)	7,995,433,442 (2,378,326)	8,213,596,115 (2,152,022)	8,351,750,093 (1,836,468)	
		滞納繰越分	1,659,823,474	1,574,010,375	1,454,002,137	1,369,467,247	1,375,388,431	
	調定・徴収額 ²⁾	総額	7,553,512,526 (19,766,460)	7,648,017,280 (26,074,284)	7,785,634,151 (23,889,997)	7,888,006,471 (25,907,672)	7,998,136,142 (30,130,140)	
		現年度	7,220,283,454 (18,638,288)	7,322,275,086 (25,352,275)	7,462,940,098 (22,898,043)	7,621,766,642 (25,125,116)	7,741,943,103 (29,357,225)	
		滞納繰越分	333,229,072 (1,128,172)	325,742,194 (722,009)	322,694,053 (991,954)	266,239,829 (782,556)	256,193,039 (772,915)	
	徴収状況	不納欠損額	総額	290,108,625	306,511,772	244,619,222	249,771,272	279,540,301
			現年度	-	-	-	-	-
			滞納繰越分	290,108,625	306,511,772	244,619,222	249,771,272	279,540,301
	未収額	総額	1,627,454,939	1,503,361,532	1,419,182,206	1,445,285,619	1,449,462,081	
		現年度	596,125,265	561,605,123	532,493,344	591,829,473	609,806,990	
		滞納繰越分	1,031,329,674	941,756,409	886,688,862	853,456,146	839,655,091	
円	収納率 ³⁾ (%)	総数	79.72	80.88	82.41	82.33	82.24	
		現年度	92.38	92.90	93.37	92.82	92.72	
		滞納繰越分	20.08	20.70	22.19	19.44	18.63	

資料 健康医療部 保険相談課

注1) 調定額は、居所不明分を含む。()内数値は居所不明分。
 注2) 収納額は、還付未済分を除く。()内数値は還付未済分。
 注3) 居所不明分差し引き後の収納率。

66(2) 国民健康保険の状況 — 保険給付状況

(単位 円)

区 分		令和元年度	令和2年度	令和3年度	令和4年度	令和5年度
療 養 の 給 付 費 等 総 数	件数 ¹⁾	1,376,561	1,240,896	1,296,228	1,274,068	1,237,374
	費用額	31,637,033,294	29,994,418,763	31,042,655,628	31,080,306,182	30,046,047,513
養 給 の 診 療 費	入院	18,349	16,583	16,415	15,899	15,167
	費用額	11,283,090,211	10,817,720,515	10,955,168,814	11,108,837,630	10,544,678,055
給 付 費 等	入院外	737,360	659,067	686,063	670,862	646,829
	費用額	11,608,432,959	10,738,399,664	11,236,601,984	11,265,792,603	10,843,869,941
給 付 費 等	歯科	191,700	165,636	176,196	173,552	165,591
	費用額	2,691,987,090	2,489,281,180	2,675,098,680	2,611,288,080	2,449,901,940
給 付 費 等	剤	423,143	393,114	409,996	405,709	401,023
	費用額	5,129,624,029	4,981,204,579	5,134,433,674	5,027,883,322	5,047,662,998
給 付 費 等	食事療養・生活療養	17,498	15,767	15,551	15,084	14,308
	費用額	464,794,935	443,651,235	432,448,076	414,091,627	390,146,939
給 付 費 等	訪問看護	6,009	6,496	7,558	8,046	8,764
	費用額	459,104,070	524,161,590	608,904,400	652,412,920	769,787,640
療 養 費	件数	59,982	50,143	50,585	48,819	45,990
	費用額	626,919,575	547,648,951	531,890,092	490,457,483	468,545,774
高 額 療 養 費	件数	67,440	65,030	67,334	65,986	63,351
	支給額	3,415,581,727	3,350,254,550	3,460,475,436	3,475,617,278	3,436,551,330
出 産 育 児 一 時 金	件数	293	275	223	214	201
	支給額	122,836,000	115,244,000	93,356,000	89,816,000	98,536,000
葬 祭 費	件数	464	476	443	457	481
	支給額	23,200,000	23,800,000	22,150,000	22,850,000	24,050,000
医 療 給 付 金	件数	44,115	45,292	46,644	49,082	50,221
	支給額	58,502,748	59,293,610	60,488,403	62,975,094	63,852,581

資料 健康医療部 保険給付課

注) 支払義務額を記載。

注1) 食事療養・生活療養の件数は含まない。

67 障害者・老人医療の概況

(単位 人、1,000円)

区 分		助 成 対 象 者 数				医 療 費 支 払 状 況					
		総 数	国 民 健康保険	社 会 保 険	後 期 高 齢 者 医 療	総 額	入 院	入 院 外	歯 科	そ の 他	1人 当 たり 平 均
障 害 者 医 療	令 和 元 年 度	6,071	2,284	1,162	2,625	772,145	239,628	191,917	64,355	276,245	127
	令 和 2 年 度	6,066	2,259	1,151	2,656	742,038	217,752	196,298	59,445	268,543	122
	令 和 3 年 度	6,058	2,242	1,163	2,653	749,725	216,989	199,484	62,791	270,461	124
	令 和 4 年 度	6,064	2,172	1,193	2,699	754,590	215,668	196,542	64,352	278,028	124
	令 和 5 年 度	5,949	2,063	1,197	2,689	767,033	213,237	203,017	68,208	282,571	129
老 人 医 療	令 和 元 年 度	1,030	333	32	665	73,565	21,455	14,112	6,061	31,937	71
	令 和 2 年 度	944	285	27	632	63,791	18,567	12,734	5,012	27,478	68
	令 和 3 年 度	-	-	-	-	7,397	1,742	660	556	4,439	-
	令 和 4 年 度	-	-	-	-	988	-	850	2	136	-
	1) 令 和 5 年 度	-	-	-	-	37	7	30	-	-	-

資 料 健康医療部 保険給付課

注1) 平成30年度実施の福祉医療再構築により廃止(令和3年3月末をもって経過措置期間終了)。令和2年度以前分の請求に対し支払いを実施。

68 ひとり親家庭・子ども医療の概況

(単位 人、1,000円)

区 分		助 成 対 象 者 数 ¹⁾				医 療 費 支 払 状 況					
		総 数	国 民 健康保険	社 会 保 険	後 期 高 齢 者 医 療	総 額	入 院	入 院 外	歯 科	そ の 他	1人 当 たり 平 均 ²⁾
ひ と り 親 家 庭 医 療	令和元年度	6,089	2,723	3,363	3	191,724	19,634	73,659	38,869	59,562	32
	令和2年度	5,925	2,618	3,302	5	173,635	15,450	64,181	39,832	54,172	29
	令和3年度	5,673	2,552	3,116	5	179,165	16,752	67,976	39,893	54,544	32
	令和4年度	5,573	2,525	3,043	5	184,450	10,954	76,614	38,822	58,060	33
	令和5年度	5,429	2,467	2,957	5	198,956	11,338	88,063	39,053	60,502	37
子 ど も 医 療	令和元年度	57,682	6,833	50,849	-	1,441,928	216,124	615,532	232,458	377,814	25
	令和2年度	64,474	7,524	56,950	-	1,266,482	162,641	501,818	260,037	341,986	20
	令和3年度	64,490	7,267	57,223	-	1,516,215	177,114	653,544	286,280	399,277	24
	令和4年度	64,057	7,139	56,918	-	1,649,202	183,565	745,996	292,319	427,322	26
	令和5年度	63,294	6,950	56,344	-	1,928,957	210,663	893,135	304,229	520,930	30

資 料 こども未来部 子育て給付課

注1) 子ども医療は医療証交付者数の平均値。平成29年度及び令和元年度途中に対象者拡大している。

注2) 子ども医療は助成対象者数で計算。

69 国民年金の状況

区 分		令和元年度	令和2年度	令和3年度	令和4年度	令和5年度	
適	被保険者数	総 数	83,677	83,301	81,863	79,483	77,298
		第 1 号	49,248	49,611	49,058	47,948	46,967
		任 意 加 入	752	755	812	862	876
		第 3 号	33,677	32,935	31,993	30,673	29,455
用	保険料全額 免除者数	総 数	21,446	22,438	22,603	22,149	21,576
		法 定 免 除	4,523	4,703	4,713	4,747	4,762
		申請免除(全額)	7,346	8,338	8,722	8,558	8,251
		学生納付特例	7,724	7,532	7,184	6,860	6,503
		納 付 猶 予	1,853	1,865	1,984	1,984	2,060
状	保険料申請 一部免除者数	総 数	1,261	1,105	1,151	1,060	1,026
		4 分 の 3 免 除	641	599	607	569	527
		半 額 免 除	384	319	354	306	318
		4 分 の 1 免 除	236	187	190	185	181
産 前 産 後 免 除 者 数		41	37	24	22	35	
付加年金保険料納付被保険者数		2,499	2,582	2,707	2,693	2,616	
給 付 状 況 (千 円)	老 齢 給 付 ¹⁾	受 給 権 者 数	97,735	98,116	98,097	97,861	97,868
		年 金 総 額	62,469,791	62,969,744	63,030,031	62,704,949	64,068,738
	障 害 給 付 ²⁾	受 給 権 者 数	5,716	5,848	5,993	6,180	6,319
		支 給 額	4,927,107	5,049,114	5,165,230	5,304,346	5,537,454
	遺 族 給 付 ³⁾	受 給 権 者 数	587	571	576	619	652
		支 給 額	461,150	444,237	442,427	474,152	499,646

資 料 健康医療部 保険相談課

注1) 新法の老齢基礎年金並びに旧法拠出制年金の老齢年金及び通算老齢年金の合計。

注2) 新法の障害基礎年金及び旧法の障害年金の合計。

注3) 新法の遺族基礎年金及び寡婦年金等の合計。

70 生活保護の状況

この表は、生活保護法による保護の実施状況を掲げたものである。被保護延世帯数・延人員は当該月中に保護を受けたすべての世帯および人員の実数で、その月中に保護を廃止されたものも含む。なお、人員は月中の取扱数、金額は月中に支出した保護費を示す。施設事務費には施設の利用人員を含むため、保護費の支出を伴わない場合もある。

(単位 1,000円)

区 分		令和元年度	令和2年度	令和3年度	令和4年度	令和5年度	
被保護延世帯数		90,928	90,498	90,520	90,323	91,751	
被保護延人員		118,621	116,511	114,751	113,545	114,682	
保護費総額		18,038,500	17,785,560	17,606,084	17,629,599	18,303,030	
種	生活扶助	延人員	102,561	101,474	100,401	99,018	98,830
		金額	5,252,912	5,167,113	5,126,482	5,072,721	5,040,951
類	住宅扶助	延人員	106,880	105,258	103,893	102,399	102,776
		金額	3,119,509	3,132,231	3,139,708	3,137,512	3,162,653
別	教育扶助	延人員	7,293	6,706	6,243	5,604	5,376
		金額	55,588	55,938	50,066	50,062	49,717
被	介護扶助	延人員	26,603	27,708	28,046	28,357	29,542
		金額	439,175	425,430	462,438	450,088	479,364
保	医療扶助	延人員	99,953	97,928	97,111	96,340	98,354
		金額	8,895,463	8,745,089	8,548,811	8,657,791	9,312,609
状	出産扶助	延人員	11	16	9	11	11
		金額	637	625	1,194	605	274
護	生業扶助	延人員	2,797	2,773	2,555	2,580	2,416
		金額	38,708	35,704	37,888	38,472	34,082
況	葬祭扶助	延人員	220	229	293	284	318
		金額	35,190	38,743	47,123	48,342	56,238
状	施設事務費	延人員	1,087	1,020	1,072	961	894
		金額	192,797	177,374	185,074	167,238	160,161
況	委託事務費 ¹⁾	延人員	-	-	1	9	13
		金額	-	-	3	383	540
況	就労自立給付金	延件数	78	52	65	62	58
		金額	4,620	3,011	3,498	3,183	2,942
況	進学準備給付金	延件数	31	35	32	26	27
		金額	3,900	4,300	3,800	3,200	3,500

資料 福祉部 福祉事務所

注1) 令和3年度から実施。

71 児童手当の支給状況

区 分	支 給 対 象 延 べ 児 童 数 (人)	支 給 額 (円)			
		総 額	3 歳 未 満	3 歳 以 上 小 学 校 修 了 前	中 学 生
令 和 元 年 度	647,095	6,483,655,000	1,619,940,000	3,786,295,000	1,077,420,000
令 和 2 年 度	645,493	6,440,450,000	1,601,965,000	3,762,745,000	1,075,740,000
令 和 3 年 度	640,499	6,377,755,000	1,546,875,000	3,739,435,000	1,091,445,000
令 和 4 年 度	584,911	6,032,925,000	1,454,630,000	3,538,735,000	1,039,560,000
令 和 5 年 度	548,079	5,758,940,000	1,373,440,000	3,379,035,000	1,006,465,000

資 料 こども未来部 子育て給付課

72 保育所の概況

この表は、市内に所在する保育所の概況で、年齢は4月1日現在の満年齢である。なお、階層区分は各表頭の定義によるものである。法改正に伴い、平成27年度以降は、第1階層は生活保護による被保護世帯、第2階層は市民税非課税世帯、第3階層は48,600円未満、第4階層は97,000円未満、第5階層は169,000円未満、第6階層は301,000円未満、第7階層は397,000円未満、第8階層は397,000円以上。

区分	保育所数	保育士	定員	児 童 数											
				総数	年 齢 別		階 層 別								
					3 歳 未 満	3 歳 以 上	1	2	3	4	5	6	7	8	
家庭・簡易保育所	令和元年度	5	30	52	50	50	-	-	3	5	10	15	7	3	7
	令和2年度	4	19	40	33	33	-	-	4	3	3	6	11	3	3
	令和3年度	4	22	40	36	36	-	-	2	5	4	9	12	4	-
	令和4年度	4	13	40	39	39	-	-	2	-	6	11	12	4	4
	令和5年度	2	12	18	18	18	-	-	1	-	-	5	9	1	2
民間保育所	令和元年度	44	857	2,649	2,697	1,576	1,121	42	227	129	367	649	801	276	206
	令和2年度	48	858	2,760	2,704	1,637	1,067	34	208	159	359	646	813	242	243
	令和3年度	45	806	2,471	2,361	1,513	848	29	159	137	287	601	749	204	195
	令和4年度	47	606	2,544	2,566	1,629	937	23	182	121	320	680	791	213	236
	令和5年度	48	640	2,525	2,505	1,601	904	20	183	110	289	616	803	244	240
事業所内保育事業	令和元年度	2	20	40	44	44	-	-	4	2	5	17	7	5	4
	令和2年度	2	20	82	57	39	18	-	1	3	8	18	17	3	7
	令和3年度	1	15	38	71	31	40	-	4	3	8	15	24	4	13
	令和4年度	1	12	66	76	29	47	-	2	3	8	20	29	7	7
	令和5年度	1	15	66	77	29	48	-	4	4	8	16	24	13	8
小規模保育事業	令和元年度	14	141	234	213	213	-	3	18	9	29	57	61	18	18
	令和2年度	15	134	252	225	225	-	4	24	13	28	67	59	16	14
	令和3年度	15	141	252	229	229	-	3	18	15	28	58	78	13	16
	令和4年度	15	85	252	241	241	-	1	16	18	31	64	78	20	13
	令和5年度	15	106	250	246	246	-	2	13	7	28	67	80	24	25

資 料 こども未来部 こども政策課・こども事業課・子育て給付課

73 子育て支援センターほっぺの利用状況

区 分	主 催 事 業 回 数	相 談 業 務		プ レ イ ル ー ム の 一 般 利 用 (人)	ほ っ ぺ ル ー ム (有 料 利 用)
		電 話	来 館		
令 和 元 年 度	257	740	887	25,650	103
令 和 2 年 度	230	977	1,233	14,696	31
令 和 3 年 度	226	1,019	1,301	13,875	31
令 和 4 年 度	222	846	1,788	25,271	43
令 和 5 年 度	393	841	2,573	60,155	49

資 料 こども未来部 こども支援課

74 放課後こどもクラブの概況

放課後、帰宅しても保護者が仕事などで家庭に不在の市立小学校の1年生～4年生(支援学級在籍の児童及び本市に居住する支援学校在籍の児童は6年生)までの児童を対象としている。

各年5月1日現在

区 分	ク ラ ブ 数 (支 援 単 位)	在 籍 児 童 数						指 導 員 数		
		総 数	1 年	2 年	3 年	4 年	5・6年	総 数	任 期 付 短 時 間 勤 務 職 員	会 計 年 度 任 用 職 員
令 和 元 年 度	79	4,432	1,459	1,262	1,004	669	38	241	70	171
令 和 2 年 度	82	4,623	1,461	1,372	1,043	713	34	226	60	166
令 和 3 年 度	82	4,261	1,499	1,281	930	525	26	238	63	175
令 和 4 年 度	84	4,592	1,588	1,407	984	583	30	296	67	229
令 和 5 年 度	91	4,857	1,619	1,498	1,101	604	35	285	63	222

資 料 教 育 委 員 会 学 び 育 ち 支 援 課

75 養護老人ホーム永寿園とよなかの概況

各年度3月31日現在

区 分	入 所 可 能 人 員	入 所 人 員		
		総 数	男	女
令 和 元 年 度	70	68	29	39
令 和 2 年 度	70	69	26	43
令 和 3 年 度	70	69	27	42
令 和 4 年 度	70	70	22	48
令 和 5 年 度	70	68	17	51

資 料 福祉部 長寿社会政策課

76 介護老人保健施設かがやきの利用状況

区 分	入 所		シ ョ ー ト ス テ イ		通 所	
	定 員 100		定 員 100		定 員 35	
	1 日 平 均 在 所 者 数	延 べ 利 用 者 数	1 日 平 均 在 所 者 数	延 べ 利 用 者 数	登 録 者 数	延 べ 利 用 者 数
令 和 元 年 度	79.0	28,914	4.5	1,644	139	6,861
令 和 2 年 度 ¹⁾
令 和 3 年 度 ¹⁾
令 和 4 年 度 ¹⁾
令 和 5 年 度 ¹⁾

資 料 健康医療部 保健安全課

注1) 令和2年度から民間事業所に移行した。

77 障害者手帳の交付数

各年度3月31日現在

区 分			令和元年度	令和2年度	令和3年度	令和4年度	令和5年度	
身体障害者手帳 ¹⁾	総 数	18歳未満	264	267	265	267	265	
		18歳以上	13,461	13,160	13,229	13,402	13,614	
	視 覚 障 害	18歳未満	10	10	10	8	9	
		18歳以上	831	827	824	836	854	
	聴 覚 ・ 平 衡 機 能 障 害	18歳未満	22	25	29	28	28	
		18歳以上	1,009	1,006	1,015	1,030	1,064	
	音 声 ・ 言 語 機 能 障 害	18歳未満	3	1	1	1	2	
		18歳以上	256	249	249	255	262	
	肢 体 不 自 由	18歳未満	184	176	170	174	173	
		18歳以上	7,117	6,867	6,833	6,849	6,859	
	内 部 障 害	18歳未満	45	55	55	56	53	
		18歳以上	4,248	4,211	4,308	4,432	4,575	
	療 育 手 帳	総 数	18歳未満	1,491	1,577	1,662	1,775	1,904
			18歳以上	1,877	1,903	1,902	1,925	1,938
重 度 障 害		18歳未満	558	580	612	648	689	
		18歳以上	963	961	950	948	951	
中 度 障 害		18歳未満	294	317	330	354	379	
		18歳以上	397	403	404	414	414	
軽 度 障 害		18歳未満	639	680	720	773	836	
		18歳以上	517	539	548	563	573	
精 神 障 害 者 保 健 福 祉 手 帳	総 数		3,987	4,208	4,398	4,701	4,952	
	1 級		291	299	281	299	295	
	2 級		2,452	2,583	2,671	2,765	2,857	
	3 級		1,244	1,326	1,446	1,637	1,800	

資料 福祉部 障害福祉課

注1) 厚生労働省報告例(身体障害者福祉法)による。

78 児童福祉施設

この表は、豊中市立児童発達支援センターの状況を掲げたものである。

区 分		各年12月1日現在					
		令和元年	令和2年	令和3年	令和4年	令和5年	
施 設	数	1	1	1	1	1	
職 員		53	51	48	49	49	
定 数		86	86	86	86	86	
在 籍 数	総 数	64	79	82	59	52	
	性 別	男	44	56	57	42	37
		女	20	23	25	17	15
	年 齢 別	0 歳	-	-	-	-	-
		1 歳	2	3	5	5	2
		2 歳	25	28	32	18	23
		3 歳	28	30	33	25	18
		4 歳	6	10	5	5	1
		5 歳	1	6	5	2	5
		6 歳	2	1	2	3	2
放課後等 デイサービス	7 歳 ~	-	1	-	1	1	

資 料 こども未来部 およこ保健課

79 障害福祉センターひまわりの利用状況

区 分		令和元年度	令和2年度	令和3年度	令和4年度	令和5年度
総合相談件数		813	886	884	1,165	1,323
各種講座	開催回数	340	228	315	330	337
	延べ参加人員	3,453	1,346	1,738	2,309	2,487
機能回復訓練	延べ実施回数	21	129	93	111	354
入浴介助サービス	延べ実施回数	598	583	573	602	670
手話通訳・派遣回数 要約筆記通訳 (緊急時含む)		451	399	455	480	474
手話講習会	延べ開催回数	60	60	60	40	40
	延べ受講者数	930	670	772	631	748
点字講習会	延べ開催回数	16	16	16	16	16
	延べ受講者数	62	85	76	110	84
要約筆記講習会 ¹⁾	延べ開催回数	5	-	5	5	3
	延べ受講者数	23	-	16	15	16
音訳講習会	延べ開催回数	10	10	10	10	10
	延べ受講者数	112	59	101	119	89
視覚障害者歩行・ 日常生活相談	延べ実施回数	163	129	121	39	64
	相談者数	25	15	14	9	14
施設利用状況	計	1,457	1,197	764	1,689	1,804
	会議室	661	551	536	775	776
	調理実習室	127	49	68	147	304
	研修室・多目的室	168	160	107	146	137
	体育室	501	437	53	621	587

資料 福祉部 障害福祉課

注1) 平成26年度から大阪府要約筆記者養成講習会を大阪府と共同実施しており、市単独事業としてその講習会へ受講者をつなぐための体験的な講習を開催。令和2年度は、新型コロナウイルス感染症の影響により中止。

80 指定生活介護事業所

この表は、たちばな園（平成29年4月1日より指定管理者制度に移行）の状況を掲げたものである。

各年12月1日現在

区 分		令 和 元 年	令 和 2 年	令 和 3 年	令 和 4 年 ¹⁾	令 和 5 年 ¹⁾	
施 設	数	1	1	1	…	…	
職 員		-	-	-	…	…	
定 数		30	30	30	…	…	
登 録 者 数	総 数	39	39	42	…	…	
	性 別	男	23	22	23	…	…
		女	16	17	19	…	…
	年 齢 別	15 ～ 20 歳	8	10	6	…	…
		21 ～ 25 歳	6	6	13	…	…
		26 ～ 29 歳	6	6	4	…	…
		30 歳 以 上	19	17	19	…	…
	在 籍 者 数	総 数	39	39	42	…	…
性 別		男	23	22	23	…	…
		女	16	17	19	…	…
年 齢 別		15 ～ 20 歳	8	10	6	…	…
		21 ～ 25 歳	6	6	13	…	…
		26 ～ 29 歳	6	6	4	…	…
		30 歳 以 上	19	17	19	…	…

資 料 福祉部 障害福祉課

注1) 令和4年度から民間事業所に移行した。

81 地域共生センターの利用状況

(単位 件)

各年度3月31日現在

区 分	総 数	第 1 会 議 室	第 2 会 議 室	第 3 会 議 室	第 4 会 議 室	大 会 議 室
令 和 元 年 度	-	-	-	-	-	-
令 和 2 年 度	-	-	-	-	-	-
令 和 3 年 度	1,531	320	193	317	287	414
令 和 4 年 度	1,709	-	-	601	508	600
令 和 5 年 度	1,755	-	-	602	515	638

資 料 福 祉 部 地 域 共 生 課

82 人権平和センターの概況

この表は、豊中市立人権平和センター(令和元年度までは豊中市立人権まちづくりセンター)の概況である。

区 分	施設数	各年度3月31日現在							
		総 数		隣 保 館 事 業		児 童 館 事 業		老 人 憩 の 家 事 業	
		回 数	延 人 数	回 数	延 人 数	回 数	延 人 数	回 数	延 人 数
令 和 元 年 度	2	8,837	142,126	3,497	49,262	4,720	78,239	620	14,625
令 和 2 年 度 ¹⁾	2	3,256	39,917	2,678	29,644	-	-	578	10,273
令 和 3 年 度	2	4,854	61,333	4,336	52,273	-	-	518	9,060
令 和 4 年 度	2	5,484	65,569	4,809	52,909	-	-	675	12,660
令 和 5 年 度	2	5,305	94,692	4,609	80,835	-	-	696	13,857
人権平和センター豊中	1	3,548	68,011	2,852	54,154	-	-	696	13,857
人権平和センター螢池	1	1,757	26,681	1,757	26,681	-	-	-	-

資 料 市民協働部 人権政策課

注1) 令和2年4月8日～5月18日まで緊急事態宣言発令のため利用休止。また、人権平和センター豊中は令和2年11月1日～令和3年5月31日まで空調設備等改修工事のため利用休止。事業見直し・再編により、令和2年度から児童館事業は廃止となった。

第 12 章 教育および文化

83 幼稚園の概況

各年5月1日現在

区 分			令 和 2 年			令 和 3 年			令 和 4 年			令 和 5 年			令 和 6 年		
			総数	市立	私立	総数	市立	私立	総数	市立	私立	総数	市立	私立	総数	市立	私立
園	数		25	-	25	25	-	25	25	-	25	25	-	25	25	-	25
学	級	数	194	-	194	191	-	191	188	-	188	181	-	181	176	-	176
教 員 数	本務者	総数	393	-	393	404	-	404	424	-	424	407	-	407	406	-	406
		男	17	-	17	19	-	19	19	-	19	20	-	20	20	-	20
		女	376	-	376	385	-	385	405	-	405	387	-	387	386	-	386
	兼務者	総数	107	-	107	126	-	126	126	-	126	129	-	129	110	-	110
		男	7	-	7	11	-	11	11	-	11	9	-	9	5	-	5
		女	100	-	100	115	-	115	115	-	115	120	-	120	105	-	105
職 員 数 (本 務 者)	総数	51	-	51	44	-	44	58	-	58	64	-	64	63	-	63	
	男	19	-	19	18	-	18	28	-	28	29	-	29	27	-	27	
	女	32	-	32	26	-	26	30	-	30	35	-	35	36	-	36	
在 園 者 数	総 数	男	4,937	-	4,937	4,739	-	4,739	4,498	-	4,498	4,199	-	4,199	3,938	-	3,938
		女	2,498	-	2,498	2,424	-	2,424	2,294	-	2,294	2,110	-	2,110	1,963	-	1,963
			2,439	-	2,439	2,315	-	2,315	2,204	-	2,204	2,089	-	2,089	1,975	-	1,975
	3 歳 児	男	807	-	807	756	-	756	727	-	727	624	-	624	621	-	621
		女	786	-	786	717	-	717	690	-	690	638	-	638	612	-	612
	4 歳 児	男	848	-	848	822	-	822	749	-	749	735	-	735	631	-	631
		女	797	-	797	789	-	789	740	-	740	706	-	706	639	-	639
	5 歳 児	男	843	-	843	846	-	846	818	-	818	751	-	751	711	-	711
		女	856	-	856	809	-	809	774	-	774	745	-	745	724	-	724

資 料 大阪府 総務部 統計課 (学校基本調査)

84 幼保連携型認定こども園の概況

各年5月1日現在

区 分			令 和 2 年			令 和 3 年			令 和 4 年			令 和 5 年			令 和 6 年		
			総数	市立	私立	総数	市立	私立	総数	市立	私立	総数	市立	私立	総数	市立	私立
園 数			45	26	19	48	25	23	48	25	23	49	24	25	49	24	25
学 級 数			207	102	105	213	99	114	215	101	114	219	94	125	217	93	124
教 員 数	本 務 者	総 数	824	316	508	938	316	622	924	313	611	983	323	660	991	332	659
		男	57	13	44	66	14	52	59	14	45	62	13	49	64	14	50
		女	767	303	464	872	302	570	865	299	566	921	310	611	927	318	609
	兼 務 者	総 数	520	415	105	571	454	117	595	456	139	584	437	147	601	463	138
		男	5	1	4	8	5	3	6	3	3	7	3	4	6	3	3
		女	515	414	101	563	449	114	589	453	136	577	434	143	595	460	135
職 員 数 (本 務 者)	総 数	150	59	91	182	63	119	174	63	111	181	60	121	173	55	118	
	男	22	3	19	27	3	24	22	3	19	20	2	18	19	1	18	
	女	128	56	72	155	60	95	152	60	92	161	58	103	154	54	100	
在 園 者 数	総 数	男	6,544	3,129	3,415	7,038	3,105	3,933	6,945	3,048	3,897	7,004	2,951	4,053	6,809	2,859	3,950
		女	3,483	1,672	1,811	3,666	1,624	2,042	3,577	1,590	1,987	3,631	1,584	2,047	3,551	1,535	2,016
		0 歳 児	106	36	70	142	38	104	135	45	90	133	34	99	130	30	100
	1 歳 児	男	314	152	162	356	155	201	347	146	201	347	156	191	338	141	197
		女	284	159	125	314	150	164	317	142	175	334	122	212	321	122	199
	2 歳 児	男	382	200	182	409	183	226	441	211	230	449	205	244	434	200	234
		女	336	163	173	394	172	222	396	175	221	406	168	238	389	157	232
	3 歳 児	男	828	380	448	859	373	486	818	347	471	857	356	501	806	349	457
		女	770	347	423	816	356	460	784	326	458	778	296	482	766	312	454
	4 歳 児	男	911	455	456	925	419	506	905	420	485	895	401	494	936	408	528
		女	783	374	409	882	388	494	852	385	467	850	363	487	803	329	474
	5 歳 児	男	942	449	493	975	456	519	931	421	510	950	432	518	907	407	500
		女	790	384	406	837	377	460	890	399	491	880	380	500	858	374	484

資 料 大阪府 総務部 統計課 (学校基本調査)

85(1) 小学校の概況 一 設置者(市立・私立)別

各年5月1日現在

区分	令和2年			令和3年			令和4年			令和5年			令和6年				
	総数	市立	私立	総数	市立	私立	総数	市立	私立	総数	市立	私立	総数	市立	私立		
学校数	42	41	1	42	41	1	42	41	1	39	38	1	39	38	1		
学級数	978	972	6	1,004	998	6	1,019	1,013	6	980	974	6	964	957	7		
教員数	総数	1,395	1,377	18	1,422	1,408	14	1,460	1,446	14	1,419	1,405	14	1,451	1,433	18	
	本務者	男	481	471	10	499	492	7	512	505	7	495	488	7	516	505	11
		女	914	906	8	923	916	7	948	941	7	924	917	7	935	928	7
	兼務者	総数	40	35	5	98	91	7	94	88	6	59	52	7	37	32	5
		男	15	12	3	32	27	5	26	23	3	24	19	5	16	13	3
	女	25	23	2	66	64	2	68	65	3	35	33	2	21	19	2	
職員数 (本務者)	総数	146	144	2	138	136	2	143	141	2	151	149	2	154	151	3	
	男	23	22	1	22	21	1	22	21	1	31	30	1	36	33	3	
	女	123	122	1	116	115	1	121	120	1	120	119	1	118	118	-	
学校医・歯科医・薬剤師	252	249	3	260	257	3	260	257	3	245	242	3	245	242	3		
児童数	総数	22,448	22,318	130	22,455	22,315	140	22,436	22,297	139	21,629	21,487	142	21,491	21,318	173	
	1学年	男	11,571	11,504	67	11,560	11,495	65	11,585	11,528	57	11,157	11,095	62	11,148	11,071	77
		女	10,877	10,814	63	10,895	10,820	75	10,851	10,769	82	10,472	10,392	80	10,343	10,247	96
	2学年	男	1,872	1,859	13	1,918	1,906	12	1,939	1,927	12	1,824	1,808	16	1,783	1,759	24
		女	1,876	1,863	13	1,794	1,776	18	1,739	1,723	16	1,664	1,648	16	1,693	1,668	25
	3学年	男	1,975	1,967	8	1,878	1,866	12	1,942	1,930	12	1,881	1,871	10	1,836	1,819	17
		女	1,763	1,752	11	1,878	1,865	13	1,798	1,780	18	1,706	1,689	17	1,674	1,658	16
	4学年	男	1,882	1,872	10	1,967	1,959	8	1,875	1,863	12	1,885	1,873	12	1,886	1,876	10
		女	1,847	1,841	6	1,778	1,768	10	1,861	1,847	14	1,740	1,722	18	1,708	1,692	16
	5学年	男	1,955	1,951	4	1,894	1,885	9	1,974	1,966	8	1,826	1,814	12	1,907	1,895	12
		女	1,813	1,796	17	1,858	1,851	7	1,781	1,771	10	1,816	1,804	12	1,741	1,723	18
	6学年	男	1,940	1,920	20	1,962	1,958	4	1,899	1,890	9	1,899	1,896	3	1,831	1,819	12
		女	1,779	1,769	10	1,807	1,790	17	1,861	1,854	7	1,731	1,721	10	1,807	1,796	11
	6学年	男	1,947	1,935	12	1,941	1,921	20	1,956	1,952	4	1,842	1,833	9	1,905	1,903	2
		女	1,799	1,793	6	1,780	1,770	10	1,811	1,794	17	1,815	1,808	7	1,720	1,710	10

資料 大阪府 総務部 統計課 (学校基本調査)、教育委員会事務局 学務保健課

85(2) 小学校の概況 — 市立小学校別

令和6年5月1日現在

区分		総数	克明	桜塚	大池	螢池	桜井谷	熊野田	中島	豊島	原田	小曾根	豊南	上野	南塚	新田	庄内南	庄内西	千成	北丘	東丘	東豊中	豊島西	西丘	高川	刀山	南丘	豊島北	泉丘	少路	野畑	東豊台	箕輪	北条	寺内	緑地	桜井谷東	東丘	北丘	新田南		
学級数		957	20	25	29	17	26	32	30	25	28	16	18	43	32	31	12	10	14	19	27	23	18	27	16	33	31	20	31	31	29	25	18	24	24	30	51	29	19	24		
府費負担教職員数	総数	1,346	30	34	38	28	37	43	42	35	38	24	26	59	45	43	22	20	23	28	36	31	27	35	24	44	42	29	43	43	40	35	28	33	32	41	66	39	29	34		
	校長・教頭①	77	2	2	2	2	2	2	2	2	2	2	2	2	2	2	2	2	2	2	2	2	2	2	2	2	2	2	2	2	2	2	2	2	2	2	2	2	3	2		
	教諭②	1,075	24	29	31	21	31	35	32	28	30	19	20	51	37	35	15	13	16	22	30	24	21	28	18	36	34	22	35	34	31	29	21	27	26	32	56	32	22	28		
	講師③	93	2	1	2	2	2	3	5	2	2	1	2	2	2	2	2	3	3	2	2	3	2	3	2	3	3	2	3	4	4	2	2	2	2	4	4	2	2	2		
	①～③小計	1,245	28	32	35	25	35	40	39	32	34	22	24	55	41	39	19	18	21	26	34	29	25	33	22	41	39	26	40	40	37	33	25	31	30	38	62	36	27	32		
	男	456	9	13	13	7	10	15	17	12	10	7	12	22	15	14	8	10	7	6	10	12	13	12	9	11	18	8	13	15	11	13	9	13	11	11	24	11	11	14		
	女	789	19	19	22	18	25	25	22	20	24	15	12	33	26	25	11	8	14	20	24	17	12	21	13	30	21	18	27	25	26	20	16	18	19	27	38	25	16	18		
	養護・助教諭	41	1	1	1	1	1	1	1	1	1	1	1	2	1	2	1	1	1	1	1	1	1	1	1	1	1	1	1	1	1	1	1	1	1	1	2	1	1	1		
	栄養・教諭	3	-	-	-	-	-	-	-	-	-	-	-	-	-	-	-	1	-	-	-	-	-	-	-	-	-	-	1	-	-	-	-	1	-	-	-	-	-	-		
	事務職員	54	1	1	2	1	1	2	2	1	2	1	1	2	3	2	1	1	1	1	1	1	1	1	1	1	2	2	1	2	2	2	1	1	1	1	2	2	2	1	1	
技師	3	-	-	-	1	-	-	-	-	1	1	-	-	-	-	-	-	-	-	-	-	-	-	-	-	-	-	-	-	-	-	-	-	-	-	-	-	-	-			
教市職費員負担数	総数	35	1	1	1	-	1	1	-	1	1	1	1	1	1	1	1	1	1	1	2	1	1	1	1	1	1	1	1	1	1	1	1	-	-	1	1	2	-	1	1	
	講師	35	1	1	1	-	1	1	-	1	1	1	1	1	1	1	1	1	1	1	2	1	1	1	1	1	1	1	1	1	1	1	1	1	-	-	1	1	2	-	1	1
	給食	-	-	-	-	-	-	-	-	-	-	-	-	-	-	-	-	-	-	-	-	-	-	-	-	-	-	-	-	-	-	-	-	-	-	-	-	-	-	-	-	
	用務員	-	-	-	-	-	-	-	-	-	-	-	-	-	-	-	-	-	-	-	-	-	-	-	-	-	-	-	-	-	-	-	-	-	-	-	-	-	-	-		
児童数	総数	21,318	425	567	728	353	628	700	660	520	628	287	316	1,110	763	873	214	210	210	452	603	501	344	616	267	720	714	462	691	716	677	527	316	531	507	678	1,242	659	379	524		
	男	11,071	215	293	365	186	308	368	340	282	338	147	163	586	386	464	98	119	108	235	319	248	179	333	150	366	372	243	354	372	348	269	171	280	280	346	654	331	191	264		
	女	10,247	210	274	363	167	320	332	320	238	290	140	153	524	377	409	116	91	102	217	284	253	165	283	117	354	342	219	337	344	329	258	145	251	227	332	588	328	188	260		
	1年	男	1,759	35	46	64	32	49	69	59	53	62	20	31	85	45	71	12	21	21	33	38	47	32	46	24	55	59	47	52	56	58	45	32	42	31	50	100	60	33	44	
		女	1,668	36	40	55	24	57	68	60	26	48	30	26	86	58	74	16	14	19	33	49	38	28	36	30	56	68	36	54	46	53	31	28	39	39	56	91	49	22	49	
	2年	男	1,819	39	48	69	35	52	52	67	41	61	25	35	117	70	71	7	11	18	41	55	35	27	56	25	64	61	35	63	52	57	34	29	46	41	50	94	54	35	47	
		女	1,658	34	54	68	27	51	55	46	43	44	21	22	93	63	59	22	19	14	41	43	45	18	45	21	51	47	34	58	39	60	33	25	39	45	43	95	67	27	47	
	3年	男	1,876	39	53	70	30	54	56	54	49	53	25	25	88	59	85	16	20	15	39	60	45	21	61	35	66	54	46	56	68	54	47	32	39	52	52	109	69	32	48	
		女	1,692	39	44	61	30	50	50	59	44	44	19	29	98	60	71	20	12	16	37	39	34	25	43	15	51	65	37	44	56	58	44	17	43	39	59	92	58	43	47	
	4年	男	1,895	33	56	51	26	54	67	62	53	61	20	27	103	78	84	23	22	20	45	69	36	32	43	22	64	77	29	65	57	61	42	29	43	56	67	115	44	25	34	
		女	1,723	29	43	56	29	64	51	53	54	51	21	19	74	57	81	18	10	22	31	45	42	31	49	17	69	62	41	61	59	54	47	29	42	29	55	115	50	28	35	
	5年	男	1,819	26	37	58	29	50	63	48	42	47	26	27	95	65	72	24	21	14	46	51	40	31	64	20	61	55	40	55	62	58	46	30	55	56	63	109	52	36	45	
		女	1,796	38	49	62	30	49	63	50	35	58	26	32	88	75	54	24	21	13	30	65	48	34	51	15	67	54	29	69	70	50	50	17	45	43	54	111	53	33	41	
	6年	男	1,903	43	53	53	34	49	61	50	44	54	31	18	98	69	81	16	24	20	31	46	45	36	63	24	56	66	46	63	77	60	55	19	55	44	64	127	52	30	46	
女		1,710	34	44	61	27	49	45	52	36	45	23	25	85	64	70	16	15	18	45	43	46	29	59	19	60	46	42	51	74	54	53	29	43	32	65	84	51	35	41		

資料 教育委員会事務局 教育総務課(教育要覧)・学務保健課

86(1) 中学校の概況 一 設置者(市立・私立)別

各年5月1日現在

区 分			令 和 2 年			令 和 3 年			令 和 4 年			令 和 5 年			令 和 6 年		
			総数	市立	私立	総数	市立	私立	総数	市立	私立	総数	市立	私立	総数	市立	私立
学 校 数			20	17	3	20	17	3	20	17	3	19	16	3	19	16	3
学 級 数			379	356	23	387	362	25	388	363	25	381	355	26	393	355	38
教 員 数	本務者	総 数	733	678	55	745	693	52	747	690	57	755	695	60	758	699	59
		男	386	352	34	388	357	31	388	353	35	387	350	37	392	354	38
		女	347	326	21	357	336	21	359	337	22	368	345	23	366	345	21
	兼務者	総 数	81	25	56	106	53	53	87	34	53	114	53	61	94	34	60
		男	36	13	23	46	28	18	38	19	19	49	26	23	39	15	24
		女	45	12	33	60	25	35	49	15	34	65	27	38	55	19	36
職 員 数 (本 務 者)	総 数	73	65	8	70	63	7	70	62	8	75	67	8	89	80	9	
	男	19	15	4	16	13	3	15	12	3	16	14	2	20	17	3	
	女	54	50	4	54	50	4	55	50	5	59	53	6	69	63	6	
学校医・歯科医・薬剤師			113	105	8	113	105	8	113	105	8	108	100	8	110	102	8
生 徒 数	総 数	総 数	10,147	9,417	730	10,318	9,547	771	10,524	9,710	814	10,357	9,541	816	10,355	9,551	804
		男	5,113	4,839	274	5,227	4,955	272	5,338	5,048	290	5,232	4,944	288	5,168	4,888	280
		女	5,034	4,578	456	5,091	4,592	499	5,186	4,662	524	5,125	4,597	528	5,187	4,663	524
	1 学 年	男	1,739	1,646	93	1,798	1,702	96	1,791	1,687	104	1,743	1,652	91	1,687	1,597	90
		女	1,678	1,500	178	1,751	1,572	179	1,747	1,573	174	1,714	1,531	183	1,762	1,589	173
	2 学 年	男	1,688	1,600	88	1,737	1,646	91	1,806	1,711	95	1,739	1,635	104	1,741	1,652	89
女		1,665	1,528	137	1,673	1,494	179	1,758	1,582	176	1,697	1,526	171	1,726	1,544	182	
3 学 年	男	1,686	1,593	93	1,692	1,607	85	1,741	1,650	91	1,750	1,657	93	1,740	1,639	101	
	女	1,691	1,550	141	1,667	1,526	141	1,681	1,507	174	1,714	1,540	174	1,699	1,530	169	

資 料 大阪府 総務部 統計課 (学校基本調査)、教育委員会事務局 学務保健課

86(2) 中学校の概況 ー 市立中学校別

令和6年5月1日現在

区 分		総	第	第	第	第	(第	第	第	第	第	第	第	第	第	第	第	第	第	
		数	一	二	三	四	夜 間 四	五	七	八	九	十 一	十 二	十 三	十 四	十 五	十 六	十 七	十 八	
学 級 数	計	358	24	21	30	26	3	19	14	14	37	33	16	26	20	19	19	27	10	
	1 年	86	6	5	7	7	1	4	3	3	9	9	4	6	5	5	4	6	2	
	2 年	86	5	5	8	6	1	4	3	3	9	9	4	6	4	5	5	6	3	
	3 年	86	6	5	7	6	1	4	3	3	9	9	4	6	5	5	5	6	2	
	支 援	100	7	6	8	7	-	7	5	5	10	6	4	8	6	4	5	9	3	
府 費 負 担 教 職 員 数	総 数	694	47	41	57	48	7	36	32	30	67	60	32	49	40	35	38	49	26	
	校長・教頭①	33	2	2	2	2	1	2	2	2	2	2	2	2	2	2	2	2	2	
	教 諭 ②	468	30	23	40	31	3	25	25	20	46	45	25	31	26	25	24	32	17	
	講 師 ③	147	11	13	11	12	2	7	3	6	14	9	3	13	10	6	10	12	5	
	①～③小計	648	43	38	53	45	6	34	30	28	62	56	30	46	38	33	36	46	24	
	男	341	22	19	27	21	4	17	17	14	31	30	16	25	25	15	23	22	13	
	女	307	21	19	26	24	2	17	13	14	31	26	14	21	13	18	13	24	11	
	養護教諭・ 助教諭	20	1	1	2	1	1	1	1	1	2	2	1	1	1	1	1	1	1	
	栄養教諭	2	1	-	-	-	-	-	-	-	1	-	-	-	-	-	-	-	-	
	事務職員	24	2	2	2	2	-	1	1	1	2	2	1	2	1	1	1	2	1	
	技 師	-	-	-	-	-	-	-	-	-	-	-	-	-	-	-	-	-	-	
教 市 職 費 員 負 担 数	総 数	5	1	-	-	-	-	-	-	1	-	-	1	-	-	1	-	1	-	
	講 師	5	1	-	-	-	-	-	-	1	-	-	1	-	-	1	-	1	-	
	用 務 員	-	-	-	-	-	-	-	-	-	-	-	-	-	-	-	-	-	-	
生 徒 数	総 数	9,614	640	561	883	721	63	376	334	353	1,062	1,066	362	700	503	534	506	718	232	
	男	4,912	338	295	471	361	24	196	171	179	548	561	186	353	242	260	252	375	100	
	女	4,702	302	266	412	360	39	180	163	174	514	505	176	347	261	274	254	343	132	
	1 年	男	1,599	109	103	145	128	2	79	63	57	160	192	60	104	82	92	77	116	30
		女	1,599	107	99	146	139	10	45	59	58	184	163	52	119	95	98	68	113	44
	2 年	男	1,659	114	96	160	108	7	55	53	64	187	189	70	133	78	90	92	122	41
		女	1,551	82	90	141	116	7	63	55	52	176	177	62	121	78	88	78	124	41
3 年	男	1,654	115	96	166	125	15	62	55	58	201	180	56	116	82	78	83	137	29	
	女	1,552	113	77	125	105	22	72	49	64	154	165	62	107	88	88	108	106	47	

資 料 教育委員会事務局 教育総務課(教育要覧)・学務保健課

87(1) 義務教育学校の概況 一 設置者(市立・私立)別

各年5月1日現在

区 分			令 和 2 年			令 和 3 年			令 和 4 年			令 和 5 年			令 和 6 年		
			総数	市立	私立	総数	市立	私立	総数	市立	私立	総数	市立	私立	総数	市立	私立
学 校 数			-	-	-	-	-	-	-	-	-	1	1	-	1	1	-
学 級 数			-	-	-	-	-	-	-	-	-	48	48	-	47	47	-
教 員 数	本 務 者	総 数	-	-	-	-	-	-	-	-	-	91	91	-	90	90	-
		男	-	-	-	-	-	-	-	-	-	43	43	-	42	42	-
		女	-	-	-	-	-	-	-	-	-	48	48	-	48	48	-
	兼 務 者	総 数	-	-	-	-	-	-	-	-	-	-	-	-	2	2	-
		男	-	-	-	-	-	-	-	-	-	-	-	-	-	-	-
		女	-	-	-	-	-	-	-	-	-	-	-	-	2	2	-
職員数(本務者)			-	-	-	-	-	-	-	-	-	5	5	-	5	5	-
			-	-	-	-	-	-	-	-	-	3	3	-	1	1	-
			-	-	-	-	-	-	-	-	-	2	2	-	4	4	-
学校医・歯科医・薬剤師			-	-	-	-	-	-	-	-	-	11	11	-	12	12	-
児 童 生 徒 数	総 数	総 数	-	-	-	-	-	-	-	-	-	1,075	1,075	-	1,113	1,113	-
		男	-	-	-	-	-	-	-	-	-	573	573	-	592	592	-
		女	-	-	-	-	-	-	-	-	-	502	502	-	521	521	-
	前期課程 (児童数)	男	-	-	-	-	-	-	-	-	-	384	384	-	390	390	-
		女	-	-	-	-	-	-	-	-	-	343	343	-	362	362	-
	後期課程 (生徒数)	男	-	-	-	-	-	-	-	-	-	189	189	-	202	202	-
		女	-	-	-	-	-	-	-	-	-	159	159	-	159	159	-

資 料 大阪府 総務部 統計課 (学校基本調査)、教育委員会事務局 学務保健課

87(2) 義務教育学校の概況 一 市立義務教育学校別

令和6年5月1日現在

区 分		総 数	庄 内 さ く ら 学 園		
学 級 数		47	47		
府 費 負 担 教 職 員 数	総 数	82	82		
	校長・副校長・教頭①	4	4		
	教 諭 ②	66	66		
	講 師 ③	6	6		
	① ~ ③ 小 計	76	76		
	男	36	36		
	女	40	40		
	養護教諭・助教諭	2	2		
	栄養教諭	1	1		
	事務職員	3	3		
	技 師	-	-		
教 市 職 費 員 負 担 数	総 数	4	4		
	講 師	4	4		
	用 務 員	-	-		
児 童 生 徒 数	総 数	1,113	1,113		
	男	592	592		
	女	521	521		
	前 期 課 程 (児 童 数)	総 数	752	752	
		男	390	390	
		女	362	362	
		1 年	男	71	71
			女	69	69
		2 年	男	60	60
			女	64	64
		3 年	男	67	67
			女	42	42
		4 年	男	55	55
			女	64	64
		5 年	男	63	63
			女	62	62
	6 年	男	74	74	
		女	61	61	
	後 期 課 程 (生 徒 数)	総 数	361	361	
男		202	202		
女		159	159		
7 年		男	74	74	
		女	59	59	
8 年		男	72	72	
		女	44	44	
9 年	男	56	56		
	女	56	56		

資 料 教育委員会事務局 教育総務課(教育要覧)・学務保健課

88 高等学校の概況(全日制)

各年5月1日現在

区 分			令和2年			令和3年			令和4年			令和5年			令和6年			
			総数	公立	私立	総数	公立	私立	総数	公立	私立	総数	公立	私立	総数	公立	私立	
学 校 数			9	5	4	9	5	4	9	5	4	9	5	4	9	5	4	
教 員 数	本 務 者	総 数	578	290	288	597	289	308	619	289	330	622	286	336	647	304	343	
		男	378	173	205	392	172	220	413	179	234	418	179	239	433	188	245	
		女	200	117	83	205	117	88	206	110	96	204	107	97	214	116	98	
	兼 務 者	総 数	232	82	150	210	72	138	216	83	133	218	82	136	195	71	124	
		男	98	44	54	83	40	43	81	39	42	85	39	46	86	38	48	
		女	134	38	96	127	32	95	135	44	91	133	43	90	109	33	76	
職 員 数 (本 務 者)	総 数	90	30	60	89	29	60	89	30	59	88	30	58	89	32	57		
	男	46	14	32	49	15	34	49	17	32	50	17	33	49	17	32		
	女	44	16	28	40	14	26	40	13	27	38	13	25	40	15	25		
生 徒 数	総 数	総 数	10,129	4,899	5,230	10,109	4,743	5,366	10,238	4,680	5,558	10,148	4,662	5,486	10,060	4,826	5,234	
		男	4,899	2,221	2,678	4,869	2,098	2,771	5,006	2,052	2,954	5,019	2,039	2,980	5,004	2,195	2,809	
		女	5,230	2,678	2,552	5,240	2,645	2,595	5,232	2,628	2,604	5,129	2,623	2,506	5,056	2,631	2,425	
	普 通 科	男	3,951	1,318	2,633	3,948	1,221	2,727	4,096	1,181	2,915	4,113	1,180	2,933	4,054	1,305	2,749	
		女	4,283	1,762	2,521	4,308	1,744	2,564	4,303	1,728	2,575	4,196	1,714	2,482	4,144	1,749	2,395	
	総 合 学 科	男	346	346	-	316	316	-	313	313	-	315	315	-	339	339	-	
		女	402	402	-	393	393	-	389	389	-	389	389	-	367	367	-	
	専 門 教 育 を 行 う 学 科	男	602	557	45	605	561	44	597	558	39	591	544	47	611	551	60	
		女	545	514	31	539	508	31	540	511	29	544	520	24	545	515	30	
	年 別	1 学 年	男	1,650	748	902	1,695	647	1,048	1,791	690	1,101	1,696	747	949	1,691	803	888
			女	1,757	899	858	1,779	873	906	1,839	915	924	1,692	894	798	1,707	883	824
		2 学 年	男	1,600	723	877	1,602	736	866	1,646	631	1,015	1,722	675	1,047	1,625	722	903
女			1,769	896	873	1,717	884	833	1,720	851	869	1,773	897	876	1,627	877	750	
3 学 年		男	1,649	750	899	1,572	715	857	1,569	731	838	1,601	617	984	1,688	670	1,018	
		女	1,704	883	821	1,744	888	856	1,673	862	811	1,664	832	832	1,722	871	851	

資 料 大阪府 総務部 統計課 (学校基本調査)

89 高等学校の概況(定時制)

各年5月1日現在

設置者(公立)			令和2年	令和3年	令和4年	令和5年	令和6年	
学校数			1	1	1	1	1	
教員数	本務者	総数	20	20	18	19	21	
		男	14	13	11	14	15	
		女	6	7	7	5	6	
	兼務者	総数	14	19	13	13	16	
		男	8	13	9	7	9	
		女	6	6	4	6	7	
職員(本務者数)	総数	3	3	3	3	3		
	男	3	2	2	3	3		
	女	-	1	1	-	-		
生徒数	総数	総数	171	165	152	154	152	
		男	100	101	90	85	88	
		女	71	64	62	69	64	
	学年別	1学年	男	38	41	31	33	34
			女	31	26	22	24	20
		2学年	男	22	19	23	12	18
			女	14	14	17	16	15
		3学年	男	22	21	17	24	14
			女	14	14	12	18	12
		4学年	男	18	20	19	16	22
女			12	10	11	11	17	

資料 大阪府 総務部 統計課 (学校基本調査)

90 短期大学の概況

区 分			令 和 2 年	令 和 3 年	令 和 4 年	令 和 5 年	令 和 6 年
学 校	数		1	1	1	1	1
学 科	数		1	1	1	1	1
教 員 数	本 務 者	総 数	18	18	18	18	18
		男	11	12	12	12	11
		女	7	6	6	6	7
	兼 務 者	総 数	211	210	189	192	197
		男	97	97	90	86	93
		女	114	113	99	106	104
職 員 数 (本 務 者)	総 数	16	16	14	14	12	
	男	5	5	4	4	3	
	女	11	11	10	10	9	
学 生 数	本 科	総 数	221	216	187	189	221
		男	48	44	38	50	53
		女	173	172	149	139	168
	専 攻 科	男	4	3	4	1	3
		女	17	14	5	11	9

資 料 大阪音楽大学短期大学部

91 大学の概況

区 分			令 和 2 年		令 和 3 年		令 和 4 年		令 和 5 年		令 和 6 年		
			大阪大学	大阪音楽大学	大阪大学	大阪音楽大学	大阪大学	大阪音楽大学	大阪大学	大阪音楽大学	大阪大学	大阪音楽大学	
学 部 数			5	1	5	1	5	1	5	1	5	1	
教 員 数	本 務 者	総 数	885	35	893	35	850	40	840	37	846	34	
		男	732	23	721	22	701	25	681	22	685	21	
		女	153	12	172	13	149	15	159	15	161	13	
	兼 務 者	総 数	334	388	352	403	320	440	287	447	327	442	
		男	239	200	259	215	236	233	214	232	244	235	
		女	95	188	93	188	84	207	73	215	83	207	
職 員 数 (本 務 者)	総 数	263	46	257	49	267	51	268	48	270	48		
	男	111	19	109	19	108	22	106	21	100	23		
	女	152	27	148	30	159	29	162	27	170	25		
学 生 数	大 学 院	男	2,109	7	2,058	12	2,053	12	2,083	7	2,122	7	
		女	1,055	20	1,049	25	1,032	26	979	26	935	31	
	学 部	総 数	5,992	797	5,933	790	5,884	850	5,910	879	5,909	882	
		男	4,465	208	4,465	221	4,464	256	4,439	272	4,374	269	
	学 部	文	男	328	-	323	-	325	-	343	-	354	-
			女	452	-	431	-	413	-	406	-	389	-
		法	男	680	-	685	-	690	-	687	-	657	-
			女	416	-	399	-	395	-	414	-	439	-
		経 済	男	772	-	750	-	757	-	749	-	719	-
			女	252	-	246	-	227	-	240	-	278	-
		理	男	911	-	935	-	946	-	928	-	923	-
			女	229	-	211	-	211	-	224	-	231	-
		基 礎 工	男	1,774	-	1,772	-	1,746	-	1,732	-	1,721	-
			女	178	-	181	-	174	-	187	-	198	-
	音 楽	男	-	208	-	221	-	256	-	272	-	269	
女		-	589	-	569	-	594	-	607	-	613		
専 攻 科 別 の 他	男	-	2	-	1	-	2	-	6	-	4		
	女	-	9	-	21	-	13	-	24	-	19		

資 料 大阪大学、大阪音楽大学

92 各種学校の概況

各年5月1日現在

区 分			令 和 2 年	令 和 3 年	令 和 4 年	令 和 5 年	令 和 6 年
学 校 数			1	1	1	1	1
教 員 数	本 務 者	総 数	12	12	12	12	12
		男	11	11	11	11	11
		女	1	1	1	1	1
	兼 務 者	総 数	72	72	72	71	66
		男	60	60	60	64	59
		女	12	12	12	7	7
職 本 員 務 者 数 (本 員 務 者)	総 数	49	56	18	19	20	
	男	25	26	5	5	7	
	女	24	30	13	14	13	
生 徒 数	総 数	896	893	953	957	1,001	
	男	648	634	684	729	752	
	女	248	259	269	228	249	

資 料 大阪府 総務部 統計課 (学校基本調査)

93 専修学校の概況

各年5月1日現在

区 分			令 和 2 年	令 和 3 年	令 和 4 年	令 和 5 年	令 和 6 年
学 校 数			4	4	4	4	5
教 員 数	本 務 者	総 数	49	50	48	49	50
		男	8	10	8	8	9
		女	41	40	40	41	41
	兼 務 者	総 数	293	258	258	270	270
		男	147	124	125	133	125
		女	146	134	133	137	145
職 本 員 務 者 数 (本 員 務 者)	総 数	36	37	37	35	38	
	男	15	17	16	15	19	
	女	21	20	21	20	19	
生 徒 数	総 数	1,548	1,426	1,145	899	1,073	
	男	449	408	325	239	347	
	女	1,099	1,018	820	660	726	

資 料 大阪府 総務部 統計課 (学校基本調査)

94 中学校卒業者の卒業後の状況

令和6年5月1日現在

区 分	総 数		市 立		私 立		
	男	女	男	女	男	女	
卒 業 者 総 数	3,476	1,760	1,716	1,667	1,543	93	173
A : 高 等 学 校 等 進 学 者	3,448	1,745	1,703	1,654	1,531	91	172
高等 学 校 (本 科) 全 日 制	3,195	1,596	1,599	1,512	1,433	84	166
高等 学 校 (本 科) 定 時 制	33	23	10	22	10	1	-
高等 学 校 (本 科) 通 信 制	182	103	79	100	73	3	6
高 等 学 校 (別 科)	-	-	-	-	-	-	-
高 等 専 門 学 校	20	15	5	12	5	3	-
特 別 支 援 学 校 高 等 部 (本 科 ・ 別 科)	18	8	10	8	10	-	-
B : 専 修 学 校 (高 等 課 程) 進 学 者	4	3	1	2	1	1	-
専 修 学 校 (一 般 課 程) 入 学 者	-	-	-	-	-	-	-
C : 各 種 学 校 入 学 者	-	-	-	-	-	-	-
D : 公 共 職 業 能 力 開 発 施 設 等 入 学 者	-	-	-	-	-	-	-
(E A D を 職 除 く 等)	自 営 業 主 等	-	-	-	-	-	-
常 用 労 働 者	無 期 雇 用	-	-	-	-	-	-
有 期 雇 用	-	-	-	-	-	-	-
臨 時 労 働 者	1	1	-	1	-	-	-
上 記 以 外 の 者	23	11	12	10	11	1	1
不 詳 ・ 死 亡 の 者	-	-	-	-	-	-	-
上 記 A ~ D の うち 就 職 し て い る 者 (再 掲)	-	-	-	-	-	-	-
E の 「 有 期 雇 用 」 の うち 雇 用 契 約 期 間 が 一 年 以 上 、 かつ フ ル タ イ ム 勤 務 相 当 の 者 (再 掲)	-	-	-	-	-	-	-
就 職 し た 者 総 数	-	-	-	-	-	-	-
1. 第 1 次 産 業	-	-	-	-	-	-	-
2. 第 2 次 産 業	-	-	-	-	-	-	-
3. 第 3 次 産 業	-	-	-	-	-	-	-
4. 上 記 以 外 の 者	-	-	-	-	-	-	-

資 料 大 阪 府 総 務 部 統 計 課 (学 校 基 本 調 査)

95 高等学校卒業者の卒業後の状況

令和6年5月1日現在

区 分	総 数		公 立		私 立			
	男	女	男	女	男	女		
卒 業 者 総 数	3,261	1,597	1,664	628	837	969	827	
A : 大 学 等 進 学 者	2,701	1,306	1,395	481	683	825	712	
大 学 (学 部)	2,641	1,299	1,342	480	655	819	687	
短 期 大 学 (本 科)	59	6	53	-	28	6	25	
大学・短期大学の通信教育部及び放送大学	1	1	-	1	-	-	-	
大 学 ・ 短 期 大 学 (別 科)	-	-	-	-	-	-	-	
高 等 学 校 (専 攻 科)	-	-	-	-	-	-	-	
特 別 支 援 学 校 高 等 部 (専 攻 科)	-	-	-	-	-	-	-	
B : 専 修 学 校 (専 門 課 程) 進 学 者	285	96	189	36	111	60	78	
C : 専 修 学 校 (一 般 課 程) 等 入 学 者	1	1	-	-	-	1	-	
各 種 学 校 入 学 者	140	107	33	70	22	37	11	
D : 公 共 職 業 能 力 開 発 施 設 等 入 学 者	-	-	-	-	-	-	-	
(E) A・D就職を除く等	自 営 業 主 等	3	1	2	1	-	-	2
	常 用 労 働 者	40	25	15	11	9	14	6
	無 期 雇 用	-	-	-	-	-	-	-
	有 期 雇 用	3	3	-	2	-	1	-
上 記 以 外 の 者	88	58	30	27	12	31	18	
不 詳 ・ 死 亡 の 者	-	-	-	-	-	-	-	
上 記 A ~ D の うち 就 職 し て い る 者 (再 掲)	-	-	-	-	-	-	-	
Eの「有期雇用」のうち雇用契約期間が一年以上、かつフルタイム勤務相当の者(再掲)	-	-	-	-	-	-	-	
大 学 等 進 学 率 (%)	82.8	81.8	83.8	76.6	81.6	85.1	86.1	
卒 業 者 に 占 め る 就 職 者 の 割 合 (%)	1.3	1.6	1.0	1.9	1.1	1.4	1.0	
志願者数	大 学 (学 部)	2,746	1,377	1,369	558	682	819	687
	短 期 大 学 (本 科)	61	6	55	-	30	6	25

資 料 大 阪 府 総 務 部 統 計 課 (学 校 基 本 調 査)

96 図書館の利用状況

蔵書数のうち、録音図書、雑誌、AV資料、その他は総数に含まない。録音図書とは音訳図書およびデジタル化してCD-Rに記録したものをいう。AV資料はレコード・カセットテープ・CD・ビデオの合計。その他は地図・紙芝居・相互貸借資料等の合計である。蔵書数は表示最新年度末現在数である。

(単位 人、冊、回)

区 分		令和元年度	令和2年度	令和3年度	令和4年度	令和5年度	蔵書数	
岡 町 図 書 館	貸出人員	総数	192,698	173,256	175,913	196,166	179,508	-
		22歳以上	158,623	141,866	142,544	161,215	148,811	-
		18～21歳	2,398	2,646	2,770	2,882	2,616	-
		12～17歳	9,072	8,226	8,988	8,924	7,735	-
		11歳以下	22,605	20,518	21,611	23,145	20,346	-
	分類別 貸出冊数	総数	674,273	621,540	621,876	681,753	603,189	210,125
		総記	5,039	4,831	4,847	5,642	5,079	6,574
		哲学	14,831	13,509	12,626	14,580	14,533	4,196
		歴史	25,214	19,928	18,723	24,210	23,692	11,917
		社会科学	27,161	26,024	26,920	29,570	27,953	13,739
		自然科学	19,430	19,030	19,810	22,291	19,872	8,807
		技術	54,985	48,551	45,253	50,224	42,448	10,923
		産業	8,218	7,552	6,133	6,696	6,018	2,863
		芸術・マンガ	55,170	51,399	51,384	56,674	49,768	12,765
		言語	4,896	4,256	3,112	3,778	3,762	1,711
		文学	161,422	146,442	146,468	165,771	145,025	38,844
児童図書		241,551	229,583	240,525	256,771	225,823	92,156	
点字図書		317	344	235	245	289	5,630	
録音図書		1,679	1,895	1,391	1,406	1,092	9,061	
雑誌		21,304	21,623	20,848	21,767	18,742	5,698	
AV資料	22,057	17,378	15,774	16,741	14,223	3,216		
その他	10,999	9,195	7,827	5,387	4,870	4,893		
対面朗読利用回数		85	91	24	52	45	-	
服 部 図 書 館	貸出人員	総数	92,917	36,033	89,802	98,105	97,046	-
		22歳以上	73,899	28,494	69,670	76,079	77,180	-
		18～21歳	610	373	796	1,004	958	-
		12～17歳	4,503	1,664	4,999	5,129	4,907	-
		11歳以下	13,905	5,502	14,337	15,893	14,001	-
	分類別 貸出冊数	総数	334,411	131,234	310,069	339,406	331,977	55,954
		総記	2,701	1,126	2,816	3,242	3,095	769
		哲学	8,488	3,129	8,011	8,519	8,884	1,473
		歴史	12,443	3,408	8,723	10,813	11,375	2,803
		社会科学	13,364	5,252	13,046	14,574	15,037	3,794
		自然科学	10,063	4,064	9,655	10,778	10,402	2,446
		技術	25,905	9,817	21,278	23,520	22,381	3,781
		産業	3,695	1,454	3,409	3,539	3,308	1,103
		芸術・マンガ	28,703	10,427	23,284	25,335	28,204	4,571
		言語	1,821	707	1,662	1,716	1,766	532
		文学	66,457	26,150	61,017	64,428	64,842	12,976
児童図書		134,455	55,418	135,848	151,225	141,353	21,706	
点字図書		2	-	-	-	-	-	
録音図書		6	-	-	-	-	-	
雑誌		12,120	5,542	11,111	10,493	9,746	818	
AV資料	11,437	3,776	7,896	8,741	9,018	1,780		
その他	2,751	964	2,313	2,483	2,566	690		
対面朗読利用回数		36	7	2	-	-	-	

区 分		令和元年度	令和2年度	令和3年度	令和4年度	令和5年度	蔵書数	
庄	貸出人員	総数	54,609	47,709	46,994	46,910	74,063	-
		22歳以上	46,517	41,591	39,902	40,726	65,164	-
		18～21歳	515	439	380	233	387	-
		12～17歳	1,604	1,294	1,220	1,180	1,949	-
		11歳以下	5,973	4,385	5,492	4,771	6,563	-
内 幸 町 図 書 館	分類別 貸出冊数	総数	179,589	162,102	157,256	153,773	231,346	64,501
		総記	1,180	1,321	1,406	1,537	2,737	1,154
		哲学	4,144	3,609	3,765	3,888	6,974	1,420
		歴史	7,634	5,922	5,280	5,382	8,179	3,216
		社会科学	6,794	6,837	7,083	6,896	10,782	4,486
		自然科学	5,837	5,463	5,216	5,163	8,933	2,460
		技術	12,236	11,552	10,842	10,730	16,339	4,696
		産業	2,533	2,218	2,008	1,893	2,833	1,239
		芸術・マンガ	15,614	13,973	12,828	13,545	20,113	5,939
		言語	1,333	989	1,057	983	1,334	1,005
		文学	47,196	42,528	41,390	41,531	63,449	17,902
		児童図書	54,844	48,246	49,801	47,537	71,229	20,983
		点字図書	-	-	-	-	-	1
		録音図書	-	1	1	-	-	-
		雑誌	9,866	9,739	8,697	7,807	8,966	2,258
A V 資料	8,957	8,428	6,709	5,805	7,770	2,297		
その他	1,421	1,276	1,173	1,076	1,708	446		
対面朗読利用回数		-	-	-	-	-	-	
庄 内 幸 町 図 書 館	貸出人員	総数	7,184	5,920	6,124	5,268
		22歳以上	6,915	5,715	5,906	5,007
		18～21歳	39	20	21	14
		12～17歳	74	44	45	27
		11歳以下	156	141	152	220
	分類別 貸出冊数	総数	21,141	18,191	18,020	16,123
		総記	146	149	149	239
		哲学	456	457	457	364
		歴史	602	569	583	489
		社会科学	746	735	756	862
		自然科学	797	797	854	723
		技術	1,678	1,639	1,554	1,384
		産業	252	232	197	147
		芸術・マンガ	2,050	1,467	1,467	1,416
		言語	95	69	73	107
文学	10,933	8,564	8,468	7,269		
児童図書	1,710	2,207	2,101	2,109		
点字図書	-	-	-	-		
録音図書	-	-	-	-		
雑誌	738	666	825	707		
A V 資料	773	516	447	239		
その他	165	124	89	68		
対面朗読利用回数		-	-	-	-	

区 分		令和元年度	令和2年度	令和3年度	令和4年度	令和5年度	蔵書数	
千	貸出人員	総数	299,868	237,815	265,760	291,419	287,199	-
		22歳以上	252,697	195,275	214,587	239,131	238,084	-
		18～21歳	3,386	3,267	3,236	3,487	3,118	-
		12～17歳	12,041	10,806	13,127	12,682	13,398	-
		11歳以下	31,744	28,467	34,810	36,119	32,599	-
里	分類別貸出冊数	総数	774,881	626,167	701,164	765,035	748,888	132,596
		総記	8,034	7,027	8,384	8,185	8,208	4,911
		哲学	23,298	18,180	19,722	22,282	22,495	4,062
		歴史	40,211	23,056	23,847	30,026	33,050	7,774
		社会科学	40,139	34,545	38,223	41,120	41,999	12,776
		自然科学	25,586	19,848	22,373	24,957	24,201	6,280
		技術	56,634	42,334	43,575	44,852	44,808	9,400
		産業	10,201	8,171	9,088	9,820	8,968	3,708
		芸術・マンガ	65,824	51,145	53,796	58,224	58,429	10,720
		言語	5,972	4,144	4,271	4,692	5,330	1,785
		文学	206,778	161,010	167,427	185,599	180,677	31,980
		児童図書	234,900	213,412	267,140	289,057	278,529	39,199
		点字図書	-	-	-	-	-	1
		録音図書	3	-	-	-	-	-
		雑誌	24,310	19,936	19,783	20,643	19,909	4,564
A V 資料	29,303	20,733	20,494	22,703	19,237	6,025		
その他	3,688	2,626	3,041	2,875	3,048	914		
対面朗読利用回数		-	-	10	-	10	-	
東	貸出人員	総数	52,986	70,128	84,072	92,675	94,484	-
		22歳以上	40,127	53,307	62,345	70,072	70,572	-
		18～21歳	398	620	663	829	897	-
		12～17歳	3,489	4,221	5,360	5,931	5,655	-
		11歳以下	8,972	11,980	15,704	15,843	17,360	-
豊	分類別貸出冊数	総数	185,858	253,190	300,901	328,488	338,166	54,921
		総記	1,651	2,428	2,610	2,885	2,706	775
		哲学	3,920	6,162	6,229	7,057	6,896	1,343
		歴史	6,851	6,354	7,723	9,630	10,531	2,575
		社会科学	7,940	10,403	12,920	13,790	13,980	4,239
		自然科学	4,656	6,010	6,594	7,707	7,611	2,326
		技術	14,948	20,839	22,009	23,999	23,132	4,451
		産業	2,104	2,636	3,441	3,432	3,518	1,269
		芸術・マンガ	16,580	21,979	22,363	24,597	25,707	4,596
		言語	1,356	1,378	1,535	1,703	1,903	786
		文学	35,469	45,651	50,529	55,725	57,159	12,739
		児童図書	77,013	112,441	148,389	159,633	166,573	19,822
		点字図書	-	-	-	-	-	-
		録音図書	-	-	-	-	-	-
		雑誌	7,551	9,733	9,361	9,743	9,841	1,251
A V 資料	4,584	5,840	5,025	6,562	6,382	1,660		
その他	1,235	1,336	2,173	2,025	2,227	464		
対面朗読利用回数		-	-	-	-	-	-	

区 分		令和元年度	令和2年度	令和3年度	令和4年度	令和5年度	蔵書数	
野	貸出人員	総数	146,185	123,638	142,993	150,755	133,653	-
		22歳以上	110,653	94,426	108,298	113,878	102,631	-
		18～21歳	1,577	1,983	1,945	1,816	1,788	-
		12～17歳	9,669	7,957	8,717	9,402	7,713	-
		11歳以下	24,286	19,272	24,033	25,659	21,521	-
畑 図 書 館	分類別 貸出冊数	総数	532,604	460,375	524,584	561,570	473,357	305,696
		総記	3,826	3,906	4,327	4,802	4,516	8,528
		哲学	10,486	8,416	10,211	12,029	11,178	13,338
		歴史	19,052	13,293	13,572	17,335	16,775	26,202
		社会科学	24,271	21,989	24,070	25,491	23,346	42,399
		自然科学	14,638	13,269	15,941	17,097	16,266	16,132
		技術	43,558	36,084	36,329	38,688	32,756	16,645
		産業	6,263	5,952	5,739	6,608	5,340	7,001
		芸術・マンガ	46,955	38,694	42,682	44,169	35,516	30,404
		言語	3,288	2,621	2,989	3,170	2,732	4,292
		文学	101,183	89,786	98,597	106,633	93,304	93,349
		児童図書	215,004	189,898	232,814	249,937	203,222	47,405
		点字図書	-	-	-	-	-	1
		録音図書	-	-	-	-	-	-
		雑誌	21,752	20,075	20,767	20,154	16,350	5,768
A V 資料	18,303	13,461	13,221	12,594	9,707	4,298		
その他	4,025	2,931	3,325	2,863	2,349	1,049		
対面朗読利用回数		76	77	62	74	55	-	
高	貸出人員	総数	43,870	28,064	29,678	39,110	36,206	-
		22歳以上	37,630	23,552	25,020	33,612	30,750	-
		18～21歳	460	319	479	328	295	-
		12～17歳	1,347	999	895	976	1,074	-
		11歳以下	4,433	3,194	3,284	4,194	4,087	-
川 図 書 館	分類別 貸出冊数	総数	158,777	100,950	112,205	138,981	124,869	54,128
		総記	1,140	762	839	1,139	1,060	811
		哲学	3,639	2,519	2,817	3,484	3,451	1,156
		歴史	6,086	3,176	3,072	4,223	4,226	2,351
		社会科学	5,901	3,765	4,303	5,568	5,521	2,666
		自然科学	5,077	3,035	3,475	4,377	4,352	1,747
		技術	11,768	7,815	8,570	9,123	8,841	3,732
		産業	2,075	1,325	1,434	1,572	1,578	781
		芸術・マンガ	19,790	10,429	9,234	12,039	10,744	5,533
		言語	1,048	543	665	931	1,034	433
		文学	33,590	20,782	21,709	27,361	23,383	17,154
		児童図書	48,636	35,204	43,830	54,342	48,432	17,764
		点字図書	-	-	-	-	-	-
		録音図書	-	-	5	-	2	-
		雑誌	9,065	5,687	5,725	7,743	5,982	2,001
A V 資料	9,585	5,032	5,491	5,682	5,205	7,991		
その他	1,377	876	1,036	1,397	1,058	489		
対面朗読利用回数		-	-	-	-	-	-	

区 分		令和元年度	令和2年度	令和3年度	令和4年度	令和5年度	蔵書数	
蚩	貸出人員	総 数	68,358	54,940	61,141	65,825	67,857	-
		22歳以上	58,054	46,455	51,471	55,850	57,414	-
		18～21歳	1,059	1,205	1,227	1,256	1,180	-
		12～17歳	2,918	2,026	2,461	2,516	2,189	-
		11歳以下	6,327	5,254	5,982	6,203	7,074	-
池 図 書 館	分類別 貸出冊数	総 数	201,929	164,271	178,225	187,525	197,723	42,145
		総 記	1,896	1,589	1,647	1,974	2,093	797
		哲 学	5,109	4,593	5,014	5,707	5,885	1,279
		歴 史	8,968	5,088	5,650	6,438	7,311	1,905
		社 会 科 学	9,600	8,644	9,645	10,380	10,539	4,606
		自 然 科 学	6,204	5,413	6,291	6,633	7,066	1,815
		技 術	14,630	11,619	12,664	12,043	13,659	2,985
		産 業	2,980	2,251	2,185	2,278	2,557	923
		芸 術・マンガ	15,917	11,280	12,825	13,593	14,937	3,031
		言 語	1,588	1,070	1,195	1,119	1,376	478
		文 学	54,454	44,066	46,442	50,249	52,517	8,501
		児 童 図 書	62,461	52,728	58,966	61,486	66,663	15,825
		点 字 図 書	-	-	-	-	1	-
		録 音 図 書	19	45	-	-	-	-
		雑 誌	8,380	7,461	7,878	8,364	6,859	898
		A V 資 料	8,184	7,356	6,876	6,195	5,236	2,848
		そ の 他	1,539	1,068	947	1,066	1,024	441
対 面 朗 読 利 用 回 数		-	-	-	-	-	-	

資料 教育委員会 読書振興課 各図書館

注1) 岡町図書館は動く図書館および図書室の貸出分も含む。

注2) 庄内図書館は令和5年2月20日庄内コラボセンター内に移転、これに伴い庄内幸町図書館は同日に閉館。

97 図書館のWebサービス等の利用状況

OPACとは、「Online Public Access Catalog」の略で、図書館において公共利用に供されるオンライン蔵書目録のことである。WebOPACについては、館外(利用者の自宅等)からのインターネットアクセスによる利用数である。

(単位 件、回、冊)

区 分		令和元年度	令和2年度	令和3年度	令和4年度	令和5年度
トップページアクセス数		2,300,165	2,224,637	2,489,071	2,418,719	2,325,257
オンライン対面朗読回数		-	19	141	110	111
継 続 貸 出		345,568	280,878	346,044	408,865	406,085
岡 町	館内窓口	16,450	12,566	12,365	12,424	9,585
	館内OPAC	764	384	426	580	395
服 部	館内窓口	5,813	1,621	3,035	3,936	3,849
	館内OPAC	212	54	171	233	191
庄 内	館内窓口	3,667	3,210	3,324	2,957	3,117
	館内OPAC	330	185	133	185	331
高 川	館内窓口	3,058	1,629	1,739	1,854	1,757
	館内OPAC	220	27	83	161	129
庄内幸町 ¹⁾	館内窓口	464	366	413	467	...
	館内OPAC	1	4	3	7	...
千 里	館内窓口	9,561	5,500	5,233	5,662	5,644
	館内OPAC	2,059	883	918	1,192	1,050
東 豊 中	館内窓口	3,699	3,083	3,085	2,869	3,383
	館内OPAC	161	129	155	223	231
野 畑	館内窓口	7,869	6,060	6,290	6,890	4,980
	館内OPAC	995	413	440	480	398
蛭 池	館内窓口	3,859	2,214	1,987	1,985	1,817
	館内OPAC	221	92	56	62	117
W e b O P A C		286,165	242,458	306,188	366,698	369,111
予 約 受 付		843,605	832,169	1,040,626	1,032,415	1,078,403
岡 町	館内窓口	42,903	36,733	35,967	35,795	32,211
	館内OPAC	6,113	2,672	3,519	5,138	4,235
服 部	館内窓口	13,430	6,494	12,331	12,256	12,898
	館内OPAC	2,344	1,136	1,924	2,679	3,084
庄 内	館内窓口	15,842	15,080	14,259	12,154	14,377
	館内OPAC	2,894	1,604	1,710	2,155	4,611
高 川	館内窓口	10,743	6,246	11,296	9,252	10,075
	館内OPAC	2,260	677	1,415	2,212	1,911
庄内幸町 ¹⁾	館内窓口	3,143	2,472	2,737	2,096	...
	館内OPAC	237	95	152	122	...
千 里	館内窓口	33,933	26,458	26,443	25,460	26,669
	館内OPAC	13,713	5,789	7,361	10,822	11,239
東 豊 中	館内窓口	6,405	7,117	7,085	8,025	8,646
	館内OPAC	1,374	1,444	2,266	2,939	3,103
野 畑	館内窓口	24,624	19,826	24,608	23,174	19,385
	館内OPAC	7,787	3,262	4,819	6,666	6,557
蛭 池	館内窓口	12,056	9,873	10,554	11,520	12,939
	館内OPAC	1,798	865	1,107	1,646	2,086
W e b O P A C		642,006	684,326	871,073	858,304	904,377

資 料 教育委員会 読書振興課 岡町図書館

注1) 庄内幸町図書館は令和5年2月20日をもって閉館。

98 公民館の利用状況

区 分			令和元年度	令和2年度	令和3年度	令和4年度	令和5年度	
中 央 公 民 館	総 数	回数	4,993	3,000	3,477	4,575	2,553	
		人数	102,018	37,022	55,265	74,368	45,965	
	公民館主催・ 共催事業	計	回数	201	100	160	238	164
			人数	15,067	2,693	4,485	9,387	9,653
		行 事	回数	46	14	29	76	30
			人数	10,077	195	859	3,561	4,602
		講座・講習会	回数	127	80	122	145	115
			人数	4,411	2,431	3,513	5,597	4,735
	グループ との共催	回数	28	6	9	17	19	
		人数	579	67	113	229	316	
	グループ・ 団体利用	計	回数	4,783	2,892	3,309	4,331	2,385
			人数	73,058	30,783	39,985	55,783	32,247
		減 免	回数	271	133	149	229	185
			人数	5,201	1,986	3,561	4,896	3,946
		有 料	回数	4,512	2,759	3,160	4,102	2,200
			人数	67,857	28,797	36,424	50,887	28,301
	展 示 会	回数	9	8	8	6	4	
		人数	13,893	3,546	10,795	9,198	4,065	
	中豊島コミュニティプラザ	件数	170	58	55	94	296	
		利用者数	2,222	448	489	677	6,055	
螢 池 公 民 館	総 数	回数	6,329	3,593	4,661	6,495	6,093	
		人数	106,681	43,942	54,242	84,430	88,153	
	公民館主催・ 共催事業	計	回数	233	72	148	409	370
			人数	8,377	1,312	2,837	5,944	8,286
		行 事	回数	82	18	45	232	128
			人数	4,499	343	1,066	1,928	2,089
		講座・講習会	回数	107	44	85	153	145
			人数	3,195	834	1,599	3,436	3,434
	グループ との共催	回数	44	10	18	24	97	
		人数	683	135	172	580	2,763	
	グループ・ 団体利用	計	回数	6,080	3,506	4,500	6,070	5,710
			人数	75,870	31,578	39,679	59,504	63,965
		減 免	回数	290	178	203	366	369
			人数	8,030	1,558	2,023	4,812	6,300
		有 料	回数	5,790	3,328	4,297	5,704	5,341
			人数	67,840	30,020	37,656	54,692	57,665
	展 示 会	回数	16	15	13	16	13	
		人数	22,434	11,052	11,726	18,982	15,902	
	大池コミュニティプラザ	件数	1,073	671	489	688	714	
		利用者数	9,952	3,654	3,807	5,879	7,503	

区 分			令和元年度	令和2年度	令和3年度	令和4年度	令和5年度	
庄 内 公 民 館	総 数	回 数	2,598	1,774	1,885	2,214	2,561	
		人 数	40,434	19,625	19,677	26,240	39,299	
	公民館主催・共催事業	計	回 数	384	338	467	424	210
			人 数	8,018	2,665	3,996	6,423	7,362
		行 事	回 数	65	9	59	59	71
			人 数	4,715	92	863	2,463	5,517
		講座・講習会	回 数	299	324	402	337	99
			人 数	3,038	2,484	3,077	3,556	1,093
	グループとの共催	回 数	20	5	6	28	40	
		人 数	265	89	56	404	752	
	グループ・団体利用	計	回 数	2,199	1,425	1,408	1,784	2,350
			人 数	26,744	13,411	13,171	17,475	31,060
		減 免	回 数	345	506	302	374	155
			人 数	4,566	5,043	3,267	2,897	3,680
		有 料	回 数	1,854	919	1,106	1,410	2,195
			人 数	22,178	8,368	9,904	14,578	27,380
	展 示 会	回 数	15	11	10	6	1	
		人 数	5,672	3,549	2,510	2,342	877	
	庄内コミュニティプラザ ¹⁾		件 数	549
			利用者数	7,611
千 里 公 民 館	総 数	回 数	8,091	5,631	6,167	7,834	7,825	
		人 数	129,930	62,022	75,411	111,843	113,355	
	公民館主催・共催事業	計	回 数	276	190	234	305	327
			人 数	16,039	2,133	2,234	9,042	6,021
		行 事	回 数	81	30	69	87	74
			人 数	12,043	274	647	5,869	1,449
		講座・講習会	回 数	176	156	158	206	229
			人 数	3,701	1,777	1,497	2,977	4,234
	グループとの共催	回 数	19	4	7	12	24	
		人 数	295	82	90	196	338	
	グループ・団体利用	計	回 数	7,814	5,441	5,933	7,529	7,498
			人 数	113,411	59,889	73,177	102,801	107,334
		減 免	回 数	387	373	457	665	666
			人 数	12,014	7,568	12,548	19,439	17,765
		有 料	回 数	7,427	5,068	5,476	6,864	6,832
			人 数	101,397	52,321	60,629	83,362	89,569
	展 示 会	回 数	1	-	-	-	-	
		人 数	480	-	-	-	-	

資 料 教育委員会 中央公民館

注1) 令和2年4月末で閉館。

99 体育館・スポーツルームの利用状況

区 分		令和元年度	令和2年度	令和3年度	令和4年度	令和5年度
総	件数	1,624	1,536	1,545	1,911	1,874
	人数	88,015	52,168	56,853	79,266	89,613
豊	バレーボール	31	94	89	78	66
	人数	1,877	1,997	2,574	2,553	2,807
島	バスケットボール	221	254	138	259	231
	人数	9,900	6,039	4,568	9,288	12,649
島	バドミントン	167	150	143	203	200
	人数	7,325	6,359	6,474	8,946	10,146
島	卓球	180	244	203	267	233
	人数	15,655	10,122	12,609	15,758	16,447
島	ハンドボール	100	23	38	75	78
	人数	10,429	1,976	2,734	6,905	7,430
体	体操	354	275	321	316	320
	人数	11,672	6,833	7,276	8,531	8,800
育	バトントワリング	57	94	72	91	88
	人数	704	1,085	1,070	986	949
育	レク・ニュースポーツ	25	22	37	39	45
	人数	3,352	704	2,858	5,057	5,378
育	テニス	2	-	-	-	-
	人数	150	-	-	-	-
館	フットサル	66	43	41	64	66
	人数	2,468	1,360	778	884	1,304
館	トレーニング	302	278	286	338	339
	人数	21,691	15,015	13,688	17,050	19,748
館	その他	119	59	177	181	208
	人数	2,792	678	2,224	3,308	3,955

区 分		令和元年度	令和2年度	令和3年度	令和4年度	令和5年度
総	件数	1,963	1,152	1,770	1,740	2,205
	人数	59,650	25,117	36,469	45,216	59,622
バレーボール	件数	99	53	93	69	60
	人数	1,545	818	1,576	1,234	894
バスケットボール	件数	101	62	114	104	166
	人数	1,812	852	1,936	1,690	2,607
バドミントン	件数	258	99	189	163	254
	人数	7,227	1,901	3,996	4,201	6,216
卓球	件数	335	153	293	239	369
	人数	13,016	4,627	8,433	7,901	12,174
柔道	件数	6	1	50	11	40
	人数	238	4	557	196	680
少林寺拳法	件数	53	38	26	37	45
	人数	744	389	274	668	846
空手道	件数	59	37	69	53	45
	人数	984	642	1,070	747	867
合気道	件数	33	12	5	9	9
	人数	534	158	107	197	197
体操	件数	515	380	443	536	549
	人数	19,424	9,275	9,948	15,106	17,937
レク・ニュースポーツ	件数	31	14	15	29	76
	人数	646	156	310	402	1,402
剣道	件数	54	18	44	32	60
	人数	855	300	407	414	1,012
ヨ一ガ	件数	199	181	228	259	309
	人数	8,288	4,375	5,054	8,411	11,018
太極拳	件数	39	23	30	40	39
	人数	1,186	576	999	1,956	1,926
テニス	件数	88	38	72	60	93
	人数	1,835	478	543	624	1,090
その他	件数	93	43	99	99	91
	人数	1,316	566	1,259	1,469	756

1)

区 分		令和元年度	令和2年度	令和3年度	令和4年度	令和5年度	
千	総 数	件 数	2,872	3,110	3,468	4,442	4,536
		人 数	118,166	93,985	108,138	156,031	170,429
	バレーボール	件 数	80	112	168	130	144
		人 数	6,318	2,593	5,948	6,979	7,600
	バスケットボール	件 数	228	209	319	444	469
		人 数	10,038	6,821	11,449	20,715	21,197
	バドミントン	件 数	169	173	220	263	240
		人 数	10,989	7,955	9,690	14,123	15,191
里	卓 球	件 数	203	231	230	315	277
		人 数	11,987	10,653	9,754	13,147	13,110
	柔 道	件 数	58	58	67	85	91
		人 数	1,528	730	1,110	1,957	1,438
	合 気 道	件 数	106	74	121	152	173
		人 数	1,577	883	1,756	2,593	2,688
	体 操	件 数	1,122	1,227	1,318	1,685	1,781
		人 数	33,211	32,058	35,742	47,612	52,525
体	レク・ニュースポーツ	件 数	31	44	88	163	185
		人 数	688	2,128	2,227	5,695	8,619
	太 極 拳	件 数	50	48	71	91	120
		人 数	1,294	1,267	1,556	2,779	4,033
	空 手 道	件 数	86	101	43	93	88
		人 数	2,150	1,798	879	2,361	2,107
育	体 力 診 断	件 数	23	6	4	-	-
		人 数	39	7	131	-	-
	バトントワリング	件 数	97	165	170	217	143
		人 数	1,428	2,410	2,972	3,190	1,686
	ト レ ー ニ ン グ	件 数	230	256	289	346	348
		人 数	24,971	14,594	16,114	22,158	26,975
館	ヨ ー ガ	件 数	170	195	163	266	295
		人 数	7,443	5,841	6,377	9,455	10,428
	な ぎ な た	件 数	7	-	22	-	-
		人 数	46	-	288	-	-
	チアリーディング	件 数	54	63	66	159	150
		人 数	897	750	662	2,978	2,650
2)	そ の 他	件 数	158	148	109	33	32
		人 数	3,562	3,497	1,483	289	182

区 分		令和元年度	令和2年度	令和3年度	令和4年度	令和5年度	
庄 内 体 育 館	総 数	件 数	2,367	2,132	2,176	2,684	1,990
		人 数	102,118	61,965	60,753	84,665	67,144
	バドミントン	件 数	333	296	259	381	322
		人 数	19,039	12,678	12,195	16,725	13,813
	バレーボール	件 数	143	168	168	209	191
		人 数	6,811	3,897	4,661	4,897	6,217
	バスケットボール	件 数	386	413	345	470	355
		人 数	17,353	10,055	7,523	14,919	10,277
	卓 球	件 数	302	278	309	393	278
		人 数	22,234	11,135	13,200	18,820	14,820
	ト レ ー ニ ン グ	件 数	315	278	289	344	287
		人 数	17,374	11,114	9,935	13,479	11,466
	体 操	件 数	631	539	483	668	390
		人 数	13,743	9,183	7,590	10,589	6,661
	レク・ニュースポーツ	件 数	79	62	25	37	51
		人 数	2,651	2,158	719	1,125	2,130
	体 力 診 断	件 数	19	-	-	-	-
		人 数	29	-	-	-	-
テ ニ ス	件 数	23	13	1	2	1	
	人 数	346	121	54	98	37	
バトントワリング	件 数	62	59	65	65	37	
	人 数	1,168	910	1,203	1,076	478	
3) そ の 他	件 数	74	26	232	115	78	
	人 数	1,370	714	3,673	2,937	1,245	
高 川 ス ポ ー ツ ル ム	総 数	件 数	1,014	582	868	1,140	1,135
		人 数	23,756	10,269	14,493	21,231	22,425
	卓 球	件 数	491	283	390	492	507
		人 数	8,488	4,878	6,535	8,367	8,193
	ト レ ー ニ ン グ	件 数	315	181	265	349	345
		人 数	10,599	3,732	4,852	8,214	9,224
	体 操	件 数	108	68	129	214	188
		人 数	1,666	1,029	2,035	2,982	2,630
	空 手 道	件 数	85	49	-	-	-
		人 数	1,184	620	-	-	-
	少 林 寺 拳 法	件 数	2	1	-	-	-
		人 数	49	10	-	-	-
4) そ の 他	件 数	13	-	84	85	95	
	人 数	1,770	-	1,071	1,668	2,378	

資 料 都市活力部 スポーツ振興課

注1) 令和2年9月1日～12月31日の間、空調設備設置等工事に伴い休館。令和4年11月1日～令和5年2月28日の間、天井改修工事に伴い第1競技場のみ利用中止。

注2) 令和元年12月1日～令和2年6月30日の間、空調設備等改修工事に伴い休館。

注3) 令和6年1月31日～3月31日の間、空調新設等改修工事に伴い休館。

注4) 令和2年12月12日～令和3年5月31日の間、空調設備等改修工事に伴い休館。

100 文化芸術センター・ローズ文化ホールの利用状況

区 分		令和元年度	令和2年度	令和3年度 ¹⁾	令和4年度	令和5年度 ²⁾	
文化芸術センター	総 数	件 数	7,247	5,321	4,433	6,748	7,358
		区分数	27,229	18,135	17,154	26,983	27,703
	大 ホ ー ル	件 数	180	98	156	192	205
		区分数	561	298	484	595	627
	中 ホ ー ル (ア ク ア)	件 数	230	123	21	231	267
		区分数	588	301	53	557	603
	小 ホ ー ル	件 数	322	227	288	344	348
		区分数	713	464	625	729	767
	展 示 室	件 数	95	72	85	96	96
		区分数	511	372	410	809	683
	多 目 的 室	件 数	203	157	217	243	258
		区分数	554	367	512	695	697
	練 習 室	件 数	1,986	1,639	1,683	1,881	2,095
		区分数	8,524	5,534	6,849	8,157	8,674
	ミーティング ル ー ム	件 数	1,036	714	836	1,088	1,237
		区分数	5,664	3,739	4,516	6,474	6,402
	ス タ ジ オ	件 数	1,235	693	816	944	1,087
		区分数	3,000	1,789	2,006	2,442	2,562
	和 室	件 数	304	206	192	326	342
		区分数	1,531	1,101	1,220	1,590	1,800
音 楽 室 (ア ク ア)	件 数	761	674	73	702	704	
	区分数	2,713	2,094	272	2,553	2,417	
練 習 室 (ア ク ア)	件 数	895	718	66	701	719	
	区分数	2,870	2,076	207	2,382	2,471	
ローズ文化ホール	総 数	件 数	286	169	274	348	309
		区分数	1,222	749	1,318	1,435	1,130
	ホ ー ル	件 数	174	116	181	200	149
		区分数	401	258	406	471	351
	会 議 室	件 数	112	53	93	148	160
		区分数	821	491	912	964	779

資料 都市活力部 魅力文化創造課

注1) 中ホール(アクア文化ホール)は、令和3年7月から令和4年3月まで改修工事のため休館。

注2) ローズ文化ホールは、令和6年1月から令和7年3月まで改修工事のため休館。

101 武道館ひびきの利用状況

区	分	令和元年度	令和2年度	令和3年度 ¹⁾	令和4年度	令和5年度
総	件数	3,019	2,333	425	3,719	4,246
	人数	89,304	50,458	7,662	64,588	88,541
柔	件数	164	115	16	294	343
	人数	3,761	1,654	27	2,675	5,124
剣	件数	283	229	34	485	465
	人数	10,185	3,557	920	13,951	15,420
空手	件数	353	311	31	404	404
	人数	9,834	5,873	381	8,424	8,706
少林寺拳法	件数	58	41	3	131	165
	人数	899	359	30	566	692
日本拳法	件数	134	91	-	203	222
	人数	2,636	853	-	2,604	2,055
合気道	件数	134	100	9	169	151
	人数	4,009	1,123	37	1,862	1,757
弓道 ²⁾	件数	449	332	195	402	543
	人数	13,860	8,456	4,156	5,606	11,690
躰	件数	81	76	4	95	98
	人数	667	688	24	470	530
居合道	件数	129	106	19	181	206
	人数	854	523	26	760	700
なぎなた	件数	44	27	1	119	176
	人数	233	206	12	157	409
太極拳	件数	27	20	-	32	32
	人数	1,103	913	-	498	1,416
ヨーガ	件数	237	137	15	240	325
	人数	5,067	2,402	238	3,552	6,415
バドミントン	件数	126	106	12	120	150
	人数	3,207	2,780	175	1,882	2,818
卓球	件数	313	285	30	344	353
	人数	19,738	15,429	1,108	14,357	18,308
体操	件数	150	115	-	137	155
	人数	4,325	2,828	-	1,965	5,183
レク・ニュースポーツ	件数	7	-	-	-	1
	人数	1,733	-	-	-	3
親子運動 ³⁾	件数	43	36	4
	人数	1,528	854	40
その他	件数	287	206	52	363	457
	人数	5,665	1,960	488	5,259	7,315

資料 都市活力部 スポーツ振興課

注1) 令和3年4月1日～令和4年2月28日の間、空調設備設置等工事に伴い休館。

注2) 令和3年10月13日～令和4年8月31日の間、防矢ネット設置工事に伴い利用中止。

注3) 令和4年度から体操に含む。

102 青年の家いぶきの利用状況

区 分	部屋利用総数		青少年団体		公共団体		その他団体		主催行事	
	回数	人数	回数	人数	回数	人数	回数	人数	回数	人数
令和元年度	2,755	39,937	1,021	16,385	582	11,528	227	5,595	925	6,429
令和2年度	2,162	23,608	674	7,108	522	7,675	122	1,862	844	6,963
令和3年度 ¹⁾	-	-	-	-	-	-	-	-	14	371
令和4年度 ²⁾	-	-	-	-	-	-	-	-	-	-
令和5年度 ²⁾	-	-	-	-	-	-	-	-	-	-

資料 教育委員会事務局 青少年交流文化館いぶき

注1) 令和3年度は、仮移転中の為主催事業のみ実施。

注2) 令和4年4月1日から旧少年文化館と施設統合し、青少年交流文化館いぶきとして事業実施。

103 青少年自然の家の利用状況

年 度	団 体 数	実 人 数	延 べ 人 数
令 和 元 年 度	296	7,499	13,231
令 和 2 年 度	196	3,191	4,172
令 和 3 年 度	309	3,568	5,203
令 和 4 年 度	310	5,912	9,322
令 和 5 年 度	343	8,404	13,433

資 料 教育委員会事務局 社会教育課

104(1) 屋外施設等の利用状況 — 各種球技場・温水プール等

区 分			令和元年度	令和2年度	令和3年度	令和4年度	令和5年度	
庭 球 場	総 数	件数	23,074	22,263	22,939	24,934	24,042	
		人数	133,417	125,848	126,638	137,981	134,085	
	豊 島 公 園	件数	4,203	4,134	4,270	4,664	4,312	
		人数	25,478	24,637	25,762	27,994	25,901	
	千 里 東 町 公 園 ¹⁾	件数	3,271	3,190	3,275	3,251	3,350	
		人数	17,326	16,508	16,876	16,230	17,514	
	野 畑	件数	3,788	3,599	3,604	3,987	3,919	
		人数	20,357	20,005	19,686	21,266	21,235	
	ふ れ あ い 緑 地 ²⁾	件数	8,813	8,290	8,655	9,728	9,260	
		人数	55,192	49,090	49,340	55,974	54,238	
	グリーンスポーツセンター	件数	2,999	3,050	3,135	3,304	3,201	
		人数	15,064	15,608	14,974	16,517	15,197	
	温 水 プ ー ル	総 数	人数	305,511	176,423	192,199	316,737	301,687
		豊 島 ³⁾	日数	288	254	259	310	305
人数			151,345	98,869	82,520	135,253	125,313	
二 ノ 切 ⁴⁾		日数	282	184	257	308	307	
		人数	154,166	77,554	109,679	181,484	176,374	

区 分		令和元年度	令和2年度	令和3年度	令和4年度	令和5年度		
野 球 場	総 数	件 数	3,142	2,654	2,860	3,379	2,958	
		人 数	90,840	70,637	81,691	99,208	94,392	
	豊 島 公 園 ⁵⁾	件 数	1,145	866	967	1,140	805	
		人 数	35,983	23,590	26,949	34,087	23,078	
	大 門 公 園	件 数	741	645	680	788	747	
		人 数	18,948	15,724	17,579	20,232	18,852	
	千 里 北 町 公 園	件 数	606	589	647	754	718	
		人 数	12,007	11,871	15,619	18,155	20,537	
	ふ れ あ い 緑 地 少 年	件 数	650	554	566	697	688	
		人 数	23,902	19,452	21,544	26,734	31,925	
	球 技 場	二 ノ 切 少 年	件 数	1,042	961	978	1,100	1,125
			人 数	28,523	24,907	28,985	32,987	38,016
そ の 他	ふ れ あ い 緑 地	件 数	324	352	385	387	374	
		人 数	19,065	18,246	17,529	18,124	17,488	
そ の 他	グ リ ー ン ス ポ ー ツ セ ン タ ー	球 技 場 ⁶⁾	件 数	-	389	918	947	978
			人 数	-	15,083	32,764	30,968	33,441
	パ ー ベ キ ュ ー 場 ⁷⁾	件 数	-	153	23	282	229	
		人 数	-	804	146	656	1,365	

資 料 都市活力部 スポーツ振興課

- 注1) 令和5年1月10日～2月15日の間、人工芝張替工事に伴い休場。
- 注2) 会議室の利用件数・人数も含む。令和3年1月6日～2月3日の間、一部改修工事に伴い3・4番コート使用中止。
- 注3) 令和5年7月10日～令和5年7月18日の間、給湯設備更新工事に伴い休館。
- 注4) 令和2年12月1日～令和3年2月28日の間、建替え工事に伴い休館。
- 注5) 会議室の利用件数・人数も含む。令和5年11月1日～令和6年3月31日の間、大規模改修工事に伴い休場。
- 注6) 平成30年10月1日～令和2年9月30日の間、改修工事に伴い使用中止。
- 注7) 令和2年10月から利用開始。

104(2) 屋外施設等の利用状況 ー 服部緑地内施設

区 分		令和元年度	令和2年度	令和3年度	令和4年度	令和5年度
陸上競技場	件数 ¹⁾	9,037	8,843	7,050	7,919	8,909
軟式野球場	件数	480	401	346	354	420
テニスコート	件数	10,957	10,942	8,799	11,921	11,540
人工芝サッカー場	件数	858	857	773	900	892
プー	ル人数	85,319	56,607	-	75,945	113,785
スポーツ広場	件数	410	400	444	436	386
野外音楽堂	件数	2,535	1,517	1,683	2,757	2,465
バーベキュー広場	件数	3,161	1,942	929	2,163	1,325
	人数	26,842	12,151	5,796	15,064	20,007

資料 大阪府 池田土木事務所

注1) 競技会等による場合は会を1件、各種団体等による場合は構成員1人につき1件として計上している。

105 とよなか男女共同参画推進センターすてっぷの利用状況

区 分		令和元年度	令和2年度	令和3年度	令和4年度	令和5年度
相 談 室	電話相談件数	1,098	1,268	1,329	1,401	1,259
	面接相談件数	915	662	718	717	819
情報ライブラリー	来室者数	92,764	47,970	64,817	58,051	75,875
	貸出総数	23,672	21,342	21,771	22,631	25,261
すてっぷホール	件数	458	321	194	182	408
	人数	24,880	7,663	5,163	4,170	12,523
セミナー室	件数	2,739	2,479	1,135	975	2,741
	人数	21,811	11,820	5,671	5,363	16,120
その他の貸室	件数	772	539	443	305	924
	人数	12,511	4,039	4,242	2,111	8,101

資料 市民協働部 人権政策課、(一財)とよなか男女共同参画推進財団

106 市民公益活動支援センターの利用状況

この表は、市民公益活動支援センター(令和5年1月末までは市民活動情報サロン)の利用状況を掲げたものである。

区 分	令和元年度	令和2年度	令和3年度	令和4年度 ³⁾	令和5年度	
利 用 総 数 人 数 ¹⁾	7,208	4,679	4,568	5,267 (971)	15,167	
相 談 業 務 ²⁾ (電 話 ・ 面 接) 件 数	245	236	178	265 (48)	404	
市 民 公 益 活 動 事 業	回 数	148	134	169	187 (21)	185
	人 数	1,223	624	913	1,204 (241)	1,234
市 民 公 益 活 動 団 体 情 報 掲 載 団 体 数	138	142	149	154 (153)	149	
シ ョ ー ウ イ ン ド ー 及 び シ ョ ー ケ ー ス 展 示 団 体 数 ⁴⁾	30	18	30	32 (-)	41	

資 料 市 民 協 働 部 コ ミ ュ ニ テ ィ 政 策 課

注1) 面接相談を含む。

注2) 市民公益活動に関する相談件数のみを掲載。

注3) 市民活動情報サロン(令和5年1月末まで)と市民公益活動支援センター(令和5年2月13日から)の合算値。括弧内は、うち市民公益活動支援センターの値。

注4) 令和3年度まではショーウィンドーのみの値。

107 労働会館の利用状況

区 分		令 和 元 年 度	令 和 2 年 度	令 和 3 年 度	令 和 4 年 度	令 和 5 年 度
総	回 数	3,954	3,600	3,525	3,191	…
	人 数	41,719	37,249	31,817	28,653	…
労 働 団 体	回 数	256	137	135	135	…
	人 数	3,739	2,917	1,523	1,722	…
企 業 体	回 数	231	262	215	356	…
	人 数	5,370	5,610	2,849	2,885	…
官 公 署 公 共 団 体	回 数	2,327	2,427	2,207	2,049	…
	人 数	19,553	19,511	17,988	16,954	…
地 域 団 体	回 数	24	28	30	20	…
	人 数	809	1,005	571	332	…
文 化 団 体	回 数	1,048	702	906	583	…
	人 数	9,921	7,239	8,296	5,722	…
そ の 他	回 数	68	44	32	48	…
	人 数	2,327	967	590	1,038	…

資 料 市民協働部 くらし支援課

注) 令和5年3月末で閉館。

108 生活情報センターくらしかんの利用状況

区 分		令和元年度	令和2年度	令和3年度	令和4年度	令和5年度	
消費生活相談業務（件）		2,847	3,177	2,914	2,946	2,988	
情報提供	ホームページ（件）	78,211	163,341	177,570	211,727	214,321	
部 屋 利 用	総 数	回 数	2,303	2,258	2,275	2,553	2,208
		人 数	32,563	23,584	27,251	35,332	40,815
	自 主 事 業	回 数	667	666	824	785	313
		人 数	8,949	5,958	6,986	7,807	8,076
	登 録 グ ル ー プ	回 数	577	329	333	374	379
		人 数	7,752	3,140	4,088	5,466	5,922
	一 般	回 数	1,059	1,263	1,118	1,394	1,516
		人 数	15,862	14,486	16,177	22,059	26,817

資料 市民協働部 くらし支援課

109 とよなか国際交流センターの利用状況

区 分		令 和 元 年 度	令 和 2 年 度	令 和 3 年 度	令 和 4 年 度	令 和 5 年 度
総	回 数	5,583	3,675	2,550	4,396	6,926
	人 数	53,991	26,672	16,085	20,138	37,168
会 議 室 1	回 数	532	282	177	500	523
	人 数	5,271	2,719	1,295	3,421	1,658
会 議 室 2 A	回 数	450	278	175	315	450
	人 数	4,013	1,297	866	2,198	3,614
会 議 室 2 B	回 数	439	323	185	138	418
	人 数	7,987	3,385	1,394	1,657	4,482
会 議 室 2 C	回 数	525	335	198	142	412
	人 数	4,141	1,491	966	1,221	3,231
会 議 室 3	回 数	449	418	202	388	530
	人 数	3,254	2,664	782	2,431	3,356
会 議 室 4	回 数	638	550	528	334	700
	人 数	7,654	5,788	4,845	2,981	6,261
会 議 室 5	回 数	649	379	153	133	486
	人 数	3,518	1,646	612	664	2,656
料 理 室	回 数	403	366	353	187	289
	人 数	6,225	3,561	2,553	1,591	2,795
音 健 ル ー ム	回 数	511	258	136	283	304
	人 数	6,188	2,103	942	2,565	2,642
和 室	回 数	300	166	92	136	64
	人 数	1,879	880	308	395	250
プ レ イ ル ル ー ム 1	回 数	275	119	132	103	171
	人 数	2,141	585	633	613	1,023
プ レ イ ル ル ー ム 2 A	回 数	210	109	115	74	216
	人 数	859	294	469	215	460
プ レ イ ル ル ー ム 2 B	回 数	202	92	104	67	197
	人 数	861	259	420	186	424
ギ ャ ラ リ ー 1 ¹⁾	回 数	…	…	…	798	930
ギ ャ ラ リ ー 2 ¹⁾	回 数	…	…	…	798	930
C C ス ペ ー ス ²⁾	回 数	…	…	…	…	306
	人 数	…	…	…	…	4,316

資 料 市民協働部 人権政策課

注1) 令和4年4月1日から統計開始。

注2) 令和5年7月1日から供用開始。

110 伝統芸能館の利用状況

区 分		令和元年度	令和2年度	令和3年度	令和4年度	令和5年度
総	区 分 数	449	237	379	430	440
	人 数	10,054	2,913	6,444	8,353	9,427
伝統芸能館主催・ 共 催 事 業	区 分 数	45	14	28	58	53
	人 数	1,652	206	244	1,066	1,144
登録グループ活動	区 分 数	139	88	98	90	90
	人 数	1,476	747	1,804	1,183	1,297
一 般 利 用	区 分 数	265	135	253	282	297
	人 数	6,926	1,960	4,396	6,104	6,986

資料 都市活力部 魅力文化創造課

111 郷土資料館の利用状況

区 分		令和元年度	令和2年度	令和3年度	令和4年度	令和5年度
来 館 者 数	人 数	-	-	-	3,138	5,636
主 催 ・ 共 催 事 業 ¹⁾	件 数	-	-	-	76	97

資料 教育委員会事務局 社会教育課・郷土資料館

注) 令和4年11月1日開館。

注1) 主催・共催事業は、文化財保護系の事業も含む。

112 指定文化財種別件数

この表は、文化財保護法、大阪府文化財保護条例、豊中市文化財保護条例に基づき、市内における各年度末現在の指定文化財件数を掲げたものである。なお、国指定有形・民俗文化財はすべて重要文化財である。

区 分	令和	令和	令和	令和	令和	国指定	府指定	市指定	
	元年度	2年度	3年度	4年度	5年度				
総 数	87	87	87	90	90	19	11	60	
有形文化財	建 造 物	19	19	19	19	19	5	5	9
	絵 画	6	6	6	6	5	2	-	3
	彫 刻	8	8	8	8	8	1	1	6
	工 芸 品	3	3	3	6	7	6	-	1
	書 籍 等 古 文 書 等	7	7	7	7	7	-	-	7
	考 古 資 料	22	22	22	22	22	1	3	18
	歴 史 資 料	3	3	3	3	3	-	-	3
無 形 文 化 財	-	-	-	-	-	-	-	-	
民俗文化財	有 形	5	5	5	5	5	1	1	3
	無 形	3	3	3	3	3	-	-	3
記念物	史 跡	8	8	8	8	8	2	-	6
	名 勝	1	1	1	1	1	1	-	-
	天 然 物 記 念 物	2	2	2	2	2	-	1	1

資 料 教育委員会事務局 社会教育課

113 教育相談の状況

区 分	令 和	令 和	令 和	令 和	令 和	4	5	6	7	8	9	10	11	12	1	2	3	
	元年度	2年度	3年度	4年度	5年度	月	月	月	月	月	月	月	月	月	月	月	月	
延べ実施回数	9,228	6,717	7,550	6,352	4,941	249	373	468	409	303	435	464	441	436	431	426	506	
症 例 別 相 談 回 数	性 格	632	332	377	116	308	17	23	31	15	13	31	26	33	32	28	25	34
	行 動	1,623	1,363	1,728	1,329	959	46	60	82	82	60	81	98	85	95	83	84	103
	い じ め	3	9	38	1	5	2	2	1	-	-	-	-	-	-	-	-	-
	不 登 校	832	840	1,376	951	966	41	60	91	76	59	77	95	90	85	84	93	115
	集 団 不 適 応	441	217	157	236	106	6	10	13	10	3	8	9	10	8	12	8	9
	教 育 ・ 学 力	289	170	243	226	165	5	11	12	13	10	17	19	18	13	15	14	18
	緘 黙	167	93	128	152	104	5	10	11	6	8	9	10	9	11	7	7	11
	夜 尿 ・ 遺 尿	-	-	-	-	-	-	-	-	-	-	-	-	-	-	-	-	-
	チ ッ ク	42	22	10	20	23	1	3	3	3	2	2	2	2	1	2	2	-
	強 迫 傾 向	48	16	15	5	4	1	3	-	-	-	-	-	-	-	-	-	-
	心 身 症 (等)	120	84	120	54	11	1	2	2	-	1	-	-	-	-	-	1	4
	養 育 不 安 (等)	1,014	801	632	850	483	27	38	50	38	39	48	44	40	41	41	38	39
	そ の 他 の 心 理 的 問 題	460	366	470	385	279	17	31	34	26	17	22	25	22	20	22	26	17
	構 音 障 害	607	585	520	670	666	31	52	62	64	39	62	60	57	56	54	58	71
	吃 音	74	61	56	84	60	4	4	7	5	5	3	4	10	5	3	-	10
	発 達 遅 滞	451	298	343	229	78	8	9	10	3	8	7	3	7	8	6	3	6
	自 閉 傾 向	1,347	803	701	513	319	20	27	30	24	14	27	34	25	30	31	26	31
	多 動 傾 向	266	74	103	134	166	5	13	13	21	12	16	16	10	14	17	18	11
	L D 傾 向	50	37	37	8	16	-	-	-	-	-	3	-	1	2	3	4	3
そ の 他 の 発 達 的 問 題	721	522	454	346	198	10	13	14	17	13	19	18	19	14	22	17	22	
問 い 合 わ せ	41	24	42	43	25	2	2	2	6	-	3	1	3	1	1	2	2	

資 料 教 育 委 員 会 事 務 局 児 童 生 徒 課

114 青少年交流文化館いぶきの利用状況

この表は、各年度における青少年交流文化館いぶき(令和3年度までは少年文化館)の概況である。

区 分		令和元年度	令和2年度	令和3年度	令和4年度	令和5年度		
図書活動	つくってあそぼ ¹⁾	回数	81	37	47	41	39	
		参加人員	530	134	179	240	120	
	ほんのひろば ²⁾	開館日数	259	247	230	244	247	
		貸出人数	1,334	666	831	2,363	2,933	
		閲覧人数	8,679	2,820	3,697	6,593	8,005	
		貸出冊数	7,345	2,061	2,836	8,214	10,170	
いぶき育みサロン ～ころころ～ ³⁾	回数	…	…	…	…	9		
	参加人員	…	…	…	…	150		
寄り添い型 学習支援事業 ⁴⁾	相談援助(件)	中学生	25	12	16	16	16	
		高校生	-	-	-	-	-	
		15～18歳	-	-	-	-	-	
		保護者	-	-	16	16	16	
	家庭訪問(件)	中学生	1	-	-	-	-	
		高校生	-	-	-	-	-	
	学習・生活支援(人)	15～18歳	-	-	-	-	-	
		中学生	1,103	584	962	403	618	
		高校生	-	-	-	-	-	
		15～18歳	-	-	-	-	-	
支援実人数	中学生	25	12	16	16	16		
	その他	-	-	-	-	-		
学習活動 ⁵⁾	回数	34	22	8	-	-		
	参加人員	総数	30	-	3	-	-	
		小学生	12	-	3	-	-	
創造活動 ⁶⁾	その他	中学生	18	-	-	-	-	
		総数	6,143	4,287	5,452	5,754	4,441	
		児童・生徒	2,270	1,370	2,194	2,573	2,915	
		保護者	1,547	1,094	1,529	2,051	1,081	
		教諭	1,839	1,326	1,503	978	400	
子どもの居場所 づくり事業	その他	回数	279	240	270	348	330	
		参加数	4,125	1,833	2,282	3,420	3,375	
		文化クラブ	回数	220	170	230	297	276
			参加数	2,155	909	1,312	1,911	1,843
		わくわく講座 ⁷⁾	回数	12	-	14	-	-
			参加数	142	-	36	-	-
		カルチャー教室 ⁸⁾	回数	12	31	1	5	5
			参加数	104	81	3	28	57
		競技大会	回数	2	-	3	2	2
			参加数	189	-	117	114	112
		卓球台開放	回数	31	38	19	36	38
			参加数	598	275	81	28	18
		子どもアート展	回数	1	1	1	1	1
			参加数	770	568	595	1,104	1,115
		文化フェス ⁹⁾	回数	-	-	1	1	1
			参加数	-	-	70	94	71
にじーず大阪 ¹⁰⁾	回数	-	-	-	5	6		
	参加数	-	-	-	63	78		
その他	回数	1	-	1	1	1		
	参加数	167	-	68	78	81		
その他の主催事業	回数	-	-	-	15	13		
	参加数	-	-	-	584	478		

資料 教育委員会事務局 青少年交流文化館いぶき・児童生徒課

注) 千里少年文化館は、令和2年3月31日閉館。庄内少年文化館は、令和4年3月31日閉館。

注1) 令和3年度までは、たのしいつどい他。

注2) 令和3年度までは、図書ラウンジ。

注3) 令和5年度から事業開始。

注4) 令和5年度より庄内コラボセンターまなびの場において実施。

注5) 庄内少年文化館閉館に伴い終了。

注6) 不登校児童生徒数に関する指導援助実施件数。

注7) 令和4年度以降カルチャー教室に統合。

注8) 令和2年度は新型コロナウイルス感染防止のため実施をせず、オンライン講座に変更。

注9) 令和3年度までは、庄文フェス。

注10) 令和4年度から事業開始。

115 少年相談の状況

区 分	令 和 元 年 度	令 和 2 年 度	令 和 3 年 度	令 和 4 年 度	令 和 5 年 度
総 数	941	1,183	1,019	1,310	928
窃 盗 行 為	15	13	16	105	2
ぐ 犯 不 良 行 為	20	17	7	12	16
家 出 ・ 無 断 外 泊	50	54	32	63	39
暴 力 ・ 反 抗 ・ 器 物 損 壊	61	79	37	39	64
性 格 ・ 行 動	76	99	59	84	117
い じ め	117	282	399	443	299
わ い せ つ 行 為	24	55	46	81	56
被 害 相 談 (不 審 者 ・ 痴 漢 など)	30	15	13	12	5
学 校 不 適 応 ・ 不 登 校	38	45	30	11	6
家 庭 の 問 題	84	100	57	92	29
放 火 ・ 火 遊 び	-	7	1	-	2
携 帯 電 話 ・ ネ ッ ト ト ラ ブ ル	37	69	39	25	18
恐 喝	-	-	1	-	-
児 童 虐 待	94	52	30	66	28
そ の 他	295	296	252	277	247

資 料 教 育 委 員 会 事 務 局 児 童 生 徒 課

116 問題行為の件数

区 分	令和元年度			令和2年度			令和3年度			令和4年度			令和5年度		
	総 数	小学 生	中学 生	総 数	小学 生	中学 生	総 数	小学 生	中学 生	総 数	小学 生	中学 生	総 数	小学 生	中学 生
総 数	64	1	63	52	-	52	25	-	25	29	-	29	83	-	83
犯罪・触法行為 (小計)	2	-	2	-	-	-	-	-	-	-	-	-	-	-	-
万 引 き	2	-	2	-	-	-	-	-	-	-	-	-	-	-	-
自 転 車 盗	-	-	-	-	-	-	-	-	-	-	-	-	-	-	-
オ ー ト バ イ 盗	-	-	-	-	-	-	-	-	-	-	-	-	-	-	-
車 上 狙 い	-	-	-	-	-	-	-	-	-	-	-	-	-	-	-
空 巢 ・ 侵 入 盗	-	-	-	-	-	-	-	-	-	-	-	-	-	-	-
暴 力 行 為	-	-	-	-	-	-	-	-	-	-	-	-	-	-	-
恐 喝 ・ た か り	-	-	-	-	-	-	-	-	-	-	-	-	-	-	-
そ の 他	-	-	-	-	-	-	-	-	-	-	-	-	-	-	-
不良行為等 (小計)	62	1	61	52	-	52	25	-	25	29	-	29	83	-	83
喫 煙	9	-	9	10	-	10	3	-	3	3	-	3	16	-	16
飲 酒	-	-	-	-	-	-	-	-	-	-	-	-	-	-	-
シ ン ナ ー 等 吸 引	-	-	-	-	-	-	-	-	-	-	-	-	-	-	-
深 夜 徘 徊	50	-	50	42	-	42	21	-	21	24	-	24	65	-	65
家 出 ・ 無 断 外 泊	1	-	1	-	-	-	-	-	-	-	-	-	1	-	1
怠 学	-	-	-	-	-	-	1	-	1	2	-	2	-	-	-
そ の 他	2	1	1	-	-	-	-	-	-	-	-	-	1	-	1

資 料 教育委員会事務局 児童生徒課

第 13 章 司法、警察および消防

117 民事・行政事件

この表は、豊中簡易裁判所において受理した民事・行政事件の処理状況を掲げたものである。

(単位 件)

区 分	受 理			既 済	未 済
	総 数	旧 受	新 受		
令和元年	1,562	135	1,427	1,409	153
令和2年	1,322	153	1,169	1,180	142
令和3年	1,196	142	1,054	1,054	142
令和4年	1,040	142	898	949	91
令和5年	1,082	91	991	965	117
通常訴訟	359	64	295	279	80
手形・小切手訴訟	-	-	-	-	-
少額訴訟	18	4	14	14	4
少額訴訟判決に対する異議申立て	-	-	-	-	-
再審（訴訟）	-	-	-	-	-
控訴提起	9	2	7	7	2
少額異議判決に対する特別上告提起	-	-	-	-	-
飛躍上告提起	-	-	-	-	-
再審（抗告）	-	-	-	-	-
抗告提起	1	-	1	1	-
借地非訟	-	-	-	-	-
和解	12	1	11	10	2
督促	407	8	399	405	2
公示催告	1	-	1	1	-
保全命令	1	-	1	1	-
少額訴訟債権執行	-	-	-	-	-
過料	24	-	24	24	-
共助	5	-	5	3	2
雑	174	2	172	172	2
調停	71	10	61	48	23
行政共助	-	-	-	-	-
行政雑	-	-	-	-	-

資 料 大阪地方裁判所

注) 数値は、各年次の算出時点での値を記載。

118 民事調停事件

この表は、豊中簡易裁判所において受理した民事調停事件の処理状況を掲げたものである。

(単位 件)

区 分	受 理			既 済	未 済
	総 数	旧 受	新 受		
令 和 元 年	67	20	47	50	17
令 和 2 年	78	17	61	57	21
令 和 3 年	71	21	50	53	18
令 和 4 年	62	18	44	52	10
令 和 5 年	71	10	61	48	23
一 般 調 停	41	3	38	27	14
宅 地 建 物 調 停	24	6	18	16	8
農 事 調 停	-	-	-	-	-
商 事 調 停	1	-	1	1	-
交 通 調 停	5	1	4	4	1
公 害 等 調 停	-	-	-	-	-
特 定 調 停	-	-	-	-	-

資 料 大阪地方裁判所

注) 数値は、各年次の算出時点での値を記載。

119 刑事事件

この表は、豊中簡易裁判所において受理した刑事事件の処理状況を掲げたものである。

(単位 人)

区 分	受 理			既 済	未 済
	総 数	旧 受	新 受		
令 和 元 年	518	-	518	518	-
令 和 2 年	502	-	502	497	5
令 和 3 年	568	5	563	567	1
令 和 4 年	530	1	529	530	-
令 和 5 年	726	-	726	726	-
通常第一審事件 (再審事件を含む)	-	-	-	-	-
略 式 事 件	255	-	255	255	-
そ の 他 の 事 件	471	-	471	471	-

資 料 大阪地方裁判所

注) 数値は、各年次の算出時点での値を記載。

120 刑事略式事件

この表は、豊中簡易裁判所において受理した刑事略式事件の処理状況を掲げたものである。

(単位 人)

区 分	既 済												科 料 ・ 略 式 不 能 又 は 不 相 当	罰 金 ・ 科 料 の う ち を 命 ぜ ら れ た も の
	総 数	罰 金										科 料 ・ そ の 他		
		総 数	100 万 円	50万円 以 上 100万 円未 満	30万円 以 上	20万円 以 上	10万円 以 上	5万円 以 上	3万円 以 上	1万円 以 上	1万円 未 満			
令 和 元 年	219	216	-	33	83	24	71	4	1	-	-	3	-	219
令 和 2 年	194	192	1	24	63	44	57	3	-	-	-	2	-	194
令 和 3 年	208	203	-	24	51	39	85	3	1	-	-	5	-	208
令 和 4 年	196	194	-	26	49	41	71	5	1	-	1	2	-	196
令 和 5 年	255	255	-	37	69	42	70	14	4	-	19	-	-	254
業務上過失致死	-	-	-	-	-	-	-	-	-	-	-	-	-	-
重 過 失 致 死	-	-	-	-	-	-	-	-	-	-	-	-	-	-
過 失 運 転 致 死	1	1	-	1	-	-	-	-	-	-	-	-	-	1
業務上過失傷害	-	-	-	-	-	-	-	-	-	-	-	-	-	-
重 過 失 傷 害	5	5	-	1	2	1	1	-	-	-	-	-	-	5
過 失 運 転 致 傷	96	96	-	12	33	15	36	-	-	-	-	-	-	96
道 路 交 通 法	88	88	-	20	16	8	15	8	2	-	19	-	-	88
自動車の保管場所の 確保等に関する法律	-	-	-	-	-	-	-	-	-	-	-	-	-	-
公 務 執 行 妨 害	-	-	-	-	-	-	-	-	-	-	-	-	-	-
窃 盗	11	11	-	1	2	7	1	-	-	-	-	-	-	11
そ の 他 の 刑 法 犯	29	29	-	1	2	6	12	6	2	-	-	-	-	29
そ の 他 の 特 別 法 犯	25	25	-	1	14	5	5	-	-	-	-	-	-	24

資 料 大阪地方裁判所

注) 数値は、各年次の算出時点での値を記載。

121 捜査事件の被疑者数

この表は、豊中区検察庁にかかる受理・処理状況を掲げたものである。

区 分		令 和 元 年	令 和 2 年	令 和 3 年	令 和 4 年	令 和 5 年
受	理	622	527	487	617	720
旧	受	30	28	32	24	39
新	受	592	499	455	593	681
	検 察 官 認 知 ・ 直 受	-	1	-	-	-
	司 法 警 察 員 か ら	506	417	373	521	571
	他 の 検 察 庁 か ら	82	81	80	71	103
	家 庭 裁 判 所 か ら	-	-	-	-	-
	再 起	4	-	2	1	7
既	済	594	495	463	578	682
	起 訴	219	202	204	196	255
	公 判 請 求	-	-	-	-	-
	略 式 命 令 請 求	219	202	204	196	255
	即 決 裁 判 請 求	-	-	-	-	-
	不 起 訴	265	224	200	249	298
	起 訴 猶 予	207	159	139	183	222
	嫌 疑 不 十 分	33	41	40	41	47
	そ の 他	25	24	21	25	29
	中 止	-	-	2	1	1
	送 致	110	69	57	132	128
	他 の 検 察 庁 に	110	69	57	132	128
	家 庭 裁 判 所 に	-	-	-	-	-
未	済	28	32	24	39	38

資 料 大阪地方検察庁

122(1) 刑事犯罪発生検挙状況 一 認知件数

区 分	令 和 元 年		令 和 2 年		令 和 3 年		令 和 4 年		令 和 5 年	
	豊 中 警 察 署	豊 中 南 警 察 署	豊 中 警 察 署	豊 中 南 警 察 署	豊 中 警 察 署	豊 中 南 警 察 署	豊 中 警 察 署	豊 中 南 警 察 署	豊 中 警 察 署	豊 中 南 警 察 署
総 数	1,374	954	1,032	835	932	686	1,022	716	1,279	772
凶 悪 犯	14	9	3	3	3	7	7	11	8	4
殺 人	4	-	1	-	2	1	2	1	2	-
強 盗	1	4	1	1	-	3	2	2	4	1
放 火	5	2	-	2	-	2	3	5	-	-
不 同 意 性 交 等 ¹⁾	4	3	1	-	1	1	-	3	2	3
一 般 犯	1,360	945	1,029	832	929	679	1,015	705	1,271	768
窃 盗	948	707	654	632	625	499	634	534	795	525
粗 暴 犯	60	55	66	34	45	47	50	41	82	61
暴 行	36	21	27	14	20	18	21	14	34	20
傷 害	17	29	29	20	20	26	16	22	36	33
恐 喝	4	1	5	-	2	2	4	-	3	2
他	3	4	5	-	3	1	9	5	9	6
知 能 犯	136	50	73	40	108	42	152	45	180	53
詐 欺	133	48	72	39	101	39	148	43	169	50
偽 造	1	-	1	-	6	-	2	-	6	-
他	2	2	-	1	1	3	2	2	5	3
風 俗 犯	11	18	27	11	22	12	10	16	15	10
賭 博	-	-	-	-	-	-	-	-	-	-
不 同 意 わ い せ つ 等 ¹⁾	8	14	12	5	8	3	9	10	9	6
他	3	4	15	6	14	9	1	6	6	4
そ の 他	205	115	209	115	129	79	169	69	199	119
盗 品	-	-	4	-	2	-	-	-	1	-
他	205	115	205	115	127	79	169	69	198	119

資 料 大阪府 豊中警察署、豊中南警察署

注1) 令和5年から名称変更。

122(2) 刑事犯罪発生検挙状況 一 検挙件数

区 分	令 和 元 年		令 和 2 年		令 和 3 年		令 和 4 年		令 和 5 年	
	豊 中 警 察 署	豊 中 南 警 察 署	豊 中 警 察 署	豊 中 南 警 察 署	豊 中 警 察 署	豊 中 南 警 察 署	豊 中 警 察 署	豊 中 南 警 察 署	豊 中 警 察 署	豊 中 南 警 察 署
総 数	463	260	313	270	529	275	316	211	396	289
凶 悪 犯	8	6	6	4	9	5	4	6	10	6
殺 人	3	-	2	-	3	1	1	1	3	-
強 盗	1	2	1	1	4	4	1	-	5	1
放 火	3	2	-	2	-	-	2	2	-	1
不 同 意 性 交 等 ¹⁾	1	2	3	1	2	-	-	3	2	4
一 般 犯	455	254	307	266	520	270	312	205	386	283
窃 盗	287	118	161	160	304	183	214	119	226	169
粗 暴 犯	69	42	51	35	78	39	29	26	40	44
暴 行	28	18	18	13	29	14	13	9	15	10
傷 害	32	22	29	21	37	23	10	14	14	28
恐 喝	5	2	2	-	6	2	1	-	4	1
他	4	-	2	1	6	-	5	3	7	5
知 能 犯	19	16	30	6	30	11	19	21	30	21
詐 欺	14	7	28	6	28	10	17	19	27	18
偽 造	-	-	-	-	2	-	1	-	-	3
他	5	9	2	-	-	1	1	2	3	-
風 俗 犯	17	9	11	15	31	9	4	14	13	9
賭 博	-	-	-	-	-	-	-	-	-	-
不 同 意 わ い せ つ 等 ¹⁾	11	6	6	7	13	2	4	9	10	6
他	6	3	5	8	18	7	-	5	3	3
そ の 他	63	69	54	50	77	28	46	25	77	40
盗 品	-	-	-	-	2	-	2	-	-	-
他	63	69	54	-	75	28	44	25	77	40

資 料 大 阪 府 豊 中 警 察 署、豊 中 南 警 察 署

注1) 令和5年から名称変更。

122(3) 刑事犯罪発生検挙状況 一 検挙人員

区 分	令 和 元 年		令 和 2 年		令 和 3 年		令 和 4 年		令 和 5 年	
	豊 中 警 察 署	豊 中 南 警 察 署	豊 中 警 察 署	豊 中 南 警 察 署	豊 中 警 察 署	豊 中 南 警 察 署	豊 中 警 察 署	豊 中 南 警 察 署	豊 中 警 察 署	豊 中 南 警 察 署
総 数	239	200	225	184	366	185	192	158	233	184
凶 悪 犯	10	5	8	4	8	4	3	5	6	5
殺 人	3	-	3	-	3	1	-	1	2	-
強 盗	2	2	2	1	3	3	1	-	3	-
放 火	3	2	-	2	-	-	2	2	-	1
不 同 意 性 交 等 ¹⁾	2	1	3	1	2	-	-	2	1	4
一 般 犯	229	195	217	180	358	181	189	153	227	179
窃 盗	88	86	91	97	165	95	103	81	111	86
粗 暴 犯	66	46	54	36	70	39	28	29	36	42
暴 行	27	16	17	14	22	12	12	9	9	10
傷 害	35	25	34	21	45	26	10	17	19	26
恐 喝	2	5	1	-	1	1	1	-	2	1
他	2	-	2	1	2	-	5	3	6	5
知 能 犯	15	9	16	4	17	9	17	10	19	10
詐 欺	9	7	14	4	16	8	13	10	16	10
偽 造	-	-	-	-	1	-	2	-	-	-
他	6	2	2	-	-	1	2	-	3	-
風 俗 犯	14	11	11	8	27	8	7	12	13	9
賭 博	1	1	-	1	-	-	-	-	1	1
不 同 意 わ い せ つ 等 ¹⁾	6	7	6	5	11	2	7	8	9	5
他	7	3	5	2	16	6	-	4	3	3
そ の 他	46	43	45	35	79	30	34	21	48	32
盗 品	-	-	-	-	-	-	2	-	-	-
他	46	43	45	-	79	30	32	21	48	32

資 料 大 阪 府 豊 中 警 察 署、豊 中 南 警 察 署

注1) 令和5年から名称変更。

123 少年犯罪

この表は、市内における犯罪少年等の検挙・解決人員を掲げたものである。なお、暴力行為等処罰に関する法律も含む。

区 分		令和元年		令和2年		令和3年		令和4年		令和5年	
		豊中警察署	豊中南警察署	豊中警察署	豊中南警察署	豊中警察署	豊中南警察署	豊中警察署	豊中南警察署	豊中警察署	豊中南警察署
犯 罪 少 年 (刑法犯・触法少年含む)	総 数	32	23	47	19	32	23	31	52	32	64
	凶 悪 犯	-	-	-	-	-	-	-	1	-	-
	粗 暴 犯	9	3	6	4	2	3	3	5	6	12
	窃 盗 犯	13	14	24	11	17	15	15	28	13	21
	知 能 犯	1	1	2	1	2	-	2	3	4	2
	風 俗 犯	3	-	1	-	4	2	5	6	1	4
	そ の 他	6	5	14	3	7	3	6	9	8	25
(再 掲) 触 法 少 年		4	2	7	2	9	1	9	11	4	25

資 料 大阪府 豊中警察署、豊中南警察署

124(1) 交通事故発生状況 一 原因別交通事故発生件数

区 分	令 和 元 年		令 和 2 年		令 和 3 年		令 和 4 年		令 和 5 年	
	豊 中 警 察 署	豊 中 南 警 察 署	豊 中 警 察 署	豊 中 南 警 察 署	豊 中 警 察 署	豊 中 南 警 察 署	豊 中 警 察 署	豊 中 南 警 察 署	豊 中 警 察 署	豊 中 南 警 察 署
総 数	576	390	549	363	524	319	612	305	748	305
人 対 車	73	27	70	42	61	42	85	31	117	31
人 対 列 車	-	1	-	-	-	-	-	-	-	-
車 対 車 (自 転 車 を 含 む)	496	358	472	320	462	276	524	271	625	271
正 面 衝 突	6	6	3	4	5	2	8	4	13	4
追 突	165	105	159	60	131	60	159	66	167	66
出 合 頭	139	119	132	127	137	99	179	93	177	93
右 左 折	97	70	101	70	110	56	101	61	129	61
そ の 他	89	58	77	59	79	59	77	47	139	47
車 単 独	7	4	7	1	1	1	3	3	6	3

資 料 大 阪 府 豊 中 警 察 署、豊 中 南 警 察 署

124(2) 交通事故発生状況 ー 交通事故発生件数および死傷者数

区 分		令 和 元 年		令 和 2 年		令 和 3 年		令 和 4 年		令 和 5 年	
		豊 中 警 察 署	豊 中 南 警 察 署	豊 中 警 察 署	豊 中 南 警 察 署	豊 中 警 察 署	豊 中 南 警 察 署	豊 中 警 察 署	豊 中 南 警 察 署	豊 中 警 察 署	豊 中 南 警 察 署
第 一 原 因 者 別 (件)	総 数	576	390	549	363	524	319	612	341	748	305
	乗 用 車	413	247	385	213	341	201	403	196	506	187
	貨 物 車	109	86	105	95	92	83	116	102	120	77
	二 輪 車	39	30	33	36	53	25	53	27	53	24
	自 転 車	12	18	24	9	35	6	36	13	62	13
	歩 行 者	-	1	-	-	-	-	-	-	1	-
	そ の 他	3	8	2	10	3	4	4	3	6	4
死 傷 者 (人)	総 数	678	434	635	413	584	353	683	402	854	356
	死 者	4	2	-	1	-	1	1	1	2	4
	負 傷 者	674	432	635	412	584	352	682	401	852	352

資 料 大阪府 豊中警察署、豊中南警察署

125 消防の概況

各年4月1日現在

区 分		令 和 2 年	令 和 3 年	令 和 4 年	令 和 5 年	令 和 6 年
消 防 局	消 防 局	1	1	1	1	1
	消 署 数	3	3	3	3	3
	出 張 所 数 ¹⁾	7	7	7	7	7
	消 防 職 員 数 (定 数)	411	411	411	412	412
	消 防 職 員 数 (実 数) ²⁾	424	426	426	426	420
	消 防 ポンプ自動車数	20	20	19	19	19
	救 急 車 両 台 数	17	17	17	17	17
消 防 団	消 防 団 数	1	1	1	1	1
	分 団 数	14	14	14	14	14
	団 員 数 (定 数)	575	575	575	575	575
	団 員 数 (実 数)	525	518	489	490	488
	消 防 ポンプ自動車数	18	18	18	18	18

資 料 消防局 消防総務課

注1) 1分署含む。

注2) 再任用職員を含む。

126(1) 救急活動状況 — 出場件数

区分	総数	火災	自然災害	水難	交通事故	労働災害	運動競技	一般負傷	加害事故	自行損為	急病	その他
令和元年	25,025	67	2	3	1,654	154	131	4,054	126	178	16,982	1,674
令和2年	22,659	64	-	4	1,353	142	85	3,806	99	224	15,264	1,618
令和3年	22,509	65	3	5	1,339	114	99	3,782	95	185	15,254	1,568
令和4年	26,847	61	-	1	1,497	137	110	4,453	100	213	18,814	1,461
令和5年	27,810	55	9	6	1,458	148	139	4,709	103	222	19,402	1,559
1月	2,439	6	8	-	104	8	9	462	4	11	1,719	108
2月	1,966	5	-	-	92	8	3	370	12	15	1,351	110
3月	2,107	3	-	-	125	14	10	373	8	26	1,418	130
4月	2,098	2	-	-	143	13	13	404	12	11	1,369	131
5月	2,196	3	-	-	139	11	13	331	10	35	1,524	130
6月	2,257	1	-	1	118	6	13	388	5	19	1,593	113
7月	2,722	11	-	1	132	16	16	361	9	14	2,019	143
8月	2,809	5	1	1	124	23	23	393	9	26	2,073	131
9月	2,338	6	-	1	121	15	10	356	7	23	1,673	126
10月	2,155	3	-	1	112	10	12	403	11	14	1,455	134
11月	2,149	2	-	1	109	11	12	384	11	15	1,481	123
12月	2,574	8	-	-	139	13	5	484	5	13	1,727	180

資料 消防局 救急救命課

126(2) 救急活動状況 — 搬送人員

区分	総数	火災	自然災害	水難	交通事故	労働災害	運動競技	一般負傷	加害事故	自行損為	急病	その他
令和元年	22,591	13	2	1	1,527	151	130	3,662	94	119	15,249	1,643
令和2年	20,206	11	-	1	1,238	141	86	3,436	73	144	13,504	1,572
令和3年	20,054	16	2	1	1,222	113	102	3,374	67	116	13,522	1,519
令和4年	22,535	19	-	-	1,294	136	108	3,896	63	146	15,472	1,401
令和5年	24,266	12	8	2	1,309	148	131	4,137	73	157	16,799	1,490
1月	1,909	2	7	-	85	9	6	374	3	6	1,318	99
2月	1,673	1	-	-	79	9	3	318	10	11	1,137	105
3月	1,815	-	-	-	108	14	10	322	8	17	1,218	118
4月	1,855	1	-	-	133	13	12	354	6	8	1,203	125
5月	1,956	-	-	-	129	11	13	291	6	24	1,355	127
6月	2,011	-	-	1	107	6	13	346	3	17	1,407	111
7月	2,395	1	-	-	114	16	16	322	6	9	1,771	140
8月	2,435	2	1	1	112	23	21	352	7	17	1,775	124
9月	2,073	1	-	-	112	15	9	323	6	16	1,470	121
10月	1,934	1	-	-	97	10	12	361	7	11	1,305	130
11月	1,931	-	-	-	105	11	12	347	8	12	1,321	115
12月	2,279	3	-	-	128	11	4	427	3	9	1,519	175

資料 消防局 救急救命課

127 火災発生状況

区 分		令和元	令和2	令和3	令和4	令和5	1月	2月	3月	4月	5月	6月	7月	8月	9月	10月	11月	12月
発 生 件 数	総 数	71	83	82	80	98	9	9	9	8	7	3	14	9	11	6	3	10
	建物火災	44	47	48	43	65	5	6	6	4	4	2	10	5	9	3	3	8
	車両火災	8	14	3	13	3	-	-	1	-	-	-	1	-	1	-	-	-
	林野	-	1	-	2	2	-	-	2	-	-	-	-	-	-	-	-	-
	その他の火災	19	21	31	22	28	4	3	-	4	3	1	3	4	1	3	-	2
焼 損 棟 数	全 焼	2	4	9	5	2	-	-	2	-	-	-	-	-	-	-	-	-
	半 焼	1	4	3	1	2	-	-	-	-	-	-	1	1	-	-	-	-
	部分焼	13	8	16	16	12	2	-	-	1	1	-	1	2	1	1	-	3
	ぼ や	32	43	43	26	52	3	6	5	4	3	2	8	3	8	2	3	5
	爆 発	-	-	-	-	-	-	-	-	-	-	-	-	-	-	-	-	-
り 災 世 帯	全 損	4	5	17	5	4	1	-	-	-	-	-	-	-	-	-	-	3
	半 損	3	2	4	3	5	-	-	-	-	-	-	1	2	-	-	-	2
	小 損	33	34	34	31	60	10	4	3	4	2	2	4	7	6	2	4	12
り災人員(人)		101	102	136	64	166	25	9	6	12	5	5	11	13	19	6	7	48
死 傷 者 (人)	死 者	1	-	2	3	-	-	-	-	-	-	-	-	-	-	-	-	-
	重 症	-	2	-	1	2	-	-	-	-	-	-	-	2	-	-	-	-
	中等症	4	4	7	7	9	1	-	-	2	-	-	1	1	1	1	1	1
	軽 症	13	12	9	10	8	1	1	-	-	1	-	1	-	-	-	1	3
建 物 焼 損 面 積 (㎡)	焼損床面積	716	974	1,055	855	678	79	-	164	-	-	-	127	186	6	-	-	116
	焼損表面積	60	46	271	56	720	56	-	1	18	6	-	104	444	1	1	-	89
損 害 額 (千 円)	総 額	59,305	69,337	116,882	157,413	158,018	16,223	39	2,312	1,093	418	19	97,766	18,561	1,539	86	50	19,912
	建 物	56,255	68,351	116,677	152,268	157,051	16,223	39	2,223	1,093	418	11	97,726	18,540	796	86	50	19,846
	車 両	1,403	504	135	5,041	854	-	-	88	-	-	-	14	-	743	-	-	9
	林 野	-	-	-	3	-	-	-	-	-	-	-	-	-	-	-	-	-
	爆 発	-	-	1	-	-	-	-	-	-	-	-	-	-	-	-	-	-
	その他	1,647	482	69	101	113	-	-	1	-	-	8	26	21	-	-	-	57

資 料 消防局 警防課

128 原因別火災発生件数

区 分	令 和 元 年	令 和 2 年	令 和 3 年	令 和 4 年	令 和 5 年
総 数	71	83	82	80	98
た ば こ	8	11	14	7	10
こ ん ろ	7	9	8	10	11
か ま ど	-	1	1	1	-
風 呂 か ま ど	-	-	-	-	-
炉	1	-	2	1	1
焼 却 炉	-	-	-	-	-
ス ト ー ブ	1	4	5	-	2
こ た つ	-	-	-	-	-
ボ イ ラ	-	-	-	-	-
煙 突 ・ 煙 道	-	-	-	-	1
排 気 管	2	1	-	3	1
電 気 機 器	3	8	6	1	7
電 気 装 置	2	-	-	3	1
電 灯 ・ 電 話 等 の 配 線	1	3	2	-	5
内 燃 機 関	-	-	-	-	1
配 線 器 具	4	2	2	1	3
火 あ そ び	1	1	1	-	2
マ ッ チ ・ ラ イ タ ー	-	2	1	2	2
た き 火	3	2	10	5	3
溶 接 機 ・ 切 断 機	-	-	-	-	-
灯 火 (灯 明 等)	3	1	2	2	-
衝 突 の 火 花	-	-	-	-	-
取 灰	-	1	1	3	2
火 入 れ	-	-	-	1	3
放 火	7	1	5	5	4
放 火 の 疑 い	8	9	5	5	6
そ の 他	16	22	14	14	16
不 明 ・ 調 査 中	4	5	3	16	17

資 料 消防局 警防課

第 14 章 財政

129(1) 歳入歳出経年比較 一 歳入

この表は、豊中市決算書から歳入科目別に各年度末予算現額および決算額を掲げたものである。

(単位 1,000円)

科 目	令和元年度		令和2年度		令和3年度		令和4年度		令和5年度		令和6年度
	予算現額	決算額	予算現額	決算額	予算現額	決算額	予算現額	決算額	予算現額	決算額	当初予算額
総 額	290,491,914	286,787,829	355,367,345	340,980,008	328,987,385	319,723,902	339,595,867	324,556,514	346,449,817	326,275,601	333,720,458
一 般 会 計	151,498,499	152,008,711	213,132,335	204,434,059	188,958,686	182,300,215	195,470,270	185,277,264	195,176,828	185,268,546	184,423,918
市 方 譲 与 税	69,514,357	70,805,154	69,632,792	70,090,257	69,362,851	70,522,289	71,463,352	71,685,998	74,151,444	74,381,029	72,126,548
地 方 割 交 付 金	2,291,000	2,260,704	2,318,936	910,880	1,822,936	2,074,377	1,821,500	1,994,043	2,332,000	2,069,957	2,393,270
利 子 割 交 付 金	216,000	109,875	116,000	107,747	109,000	87,934	87,000	77,834	80,000	72,501	75,000
配 当 割 交 付 金	596,000	507,610	498,000	457,338	477,000	696,872	558,000	650,415	660,000	722,939	650,000
株 式 等 譲 渡 所 得 割 交 付 金	639,000	292,807	556,000	519,546	556,000	784,862	535,000	465,938	480,000	775,255	600,000
法 人 事 業 税 交 付 金	-	-	500,000	322,560	500,000	646,649	597,000	840,442	710,000	943,700	950,000
地 方 消 費 税 交 付 金	6,829,000	6,299,377	8,026,300	7,839,562	8,095,000	8,609,467	8,453,000	9,094,674	9,892,000	9,026,102	9,300,000
自 動 車 取 得 税 交 付 金	161,000	172,093	1	14	1	-	1	4,561	1	7,575	1
環 境 性 能 割 交 付 金	73,000	53,571	116,000	105,571	131,000	122,670	153,000	136,481	130,000	166,476	170,000
地 方 特 例 交 付 金	790,637	870,486	400,000	380,294	799,740	782,950	458,002	400,345	366,002	369,194	2,275,000
地 方 交 付 税	5,596,000	6,188,348	5,513,000	6,704,288	9,469,183	9,528,562	10,442,915	10,427,407	11,522,726	11,527,957	11,600,000
交 通 安 全 対 策 特 別 交 付 金	40,000	40,801	39,000	45,872	45,000	45,671	46,000	42,041	37,000	38,979	36,000
分 担 金 及 び 負 担 金	1,666,481	1,607,769	1,557,062	1,312,538	1,544,629	1,331,206	1,482,158	1,396,384	1,461,659	1,387,795	1,557,421
使 用 料 及 び 手 数 料	2,593,960	2,437,809	2,311,833	2,075,106	2,187,839	2,046,556	2,162,086	2,074,535	2,081,331	2,015,203	2,116,475
国 庫 支 出 金	32,848,298	32,474,124	83,380,113	81,128,252	57,485,687	52,254,160	53,670,359	48,252,130	48,105,905	45,167,881	41,630,861
府 支 出 金	11,731,933	10,145,757	12,407,401	11,330,432	12,422,631	11,625,993	14,062,249	13,172,317	14,058,689	12,964,035	14,229,140
財 産 収 入 金	1,010,569	1,290,244	447,029	342,818	424,052	409,818	189,155	214,702	855,022	1,176,762	577,101
寄 附 入 金	383,164	285,454	326,653	201,491	500,872	406,925	542,091	369,266	494,958	388,838	544,621
繰 上 金	1,946,056	1,080,560	6,097,393	3,955,683	3,308,350	286,483	6,945,824	5,805,983	6,026,806	5,755,766	8,648,610
繰 越 金	1	4,302,556	4,017,458	5,317,904	3,015,399	5,099,877	5,846,467	5,846,467	6,329,438	6,601,894	1
諸 収 入 金	2,654,843	2,592,267	2,625,133	2,574,417	2,958,950	2,970,010	3,025,035	3,281,525	3,524,531	3,396,792	4,391,169
市 債	9,917,200	8,191,345	12,246,231	8,711,489	13,742,566	11,966,884	12,930,076	9,043,776	11,877,316	6,311,916	10,552,700
特 別 会 計	86,637,643	85,726,800	87,966,928	85,364,965	87,251,491	86,511,504	89,732,629	88,969,259	93,857,066	90,500,357	94,079,812
国 民 健 康 保 険 事 業	40,391,229	41,151,063	40,048,613	40,043,662	40,441,110	40,920,410	40,087,209	40,701,952	41,186,646	40,037,685	41,274,443
後 期 高 齢 者 医 療 事 業	6,609,064	6,359,142	6,880,635	6,863,185	7,115,286	6,923,945	7,336,878	7,460,120	7,660,459	7,715,719	8,435,357
介 護 保 険 事 業	36,554,967	35,753,030	39,117,996	37,034,541	39,003,819	38,332,966	40,628,684	39,533,577	42,743,733	41,141,205	42,339,222
母 子 父 子 寡 婦 福 祉 資 金 貸 付 金	36,720	58,629	34,636	66,541	35,236	93,913	45,536	118,030	82,916	130,852	105,517
自 動 車 駐 車 場 事 業	-	-	-	-	-	-	-	-	-	-	-
公 共 用 地 先 行 取 得 事 業	2,704,415	2,253,121	1,729,075	1,299,167	510,170	185,608	1,097,018	725,693	2,017,740	1,385,830	1,445,572
財 産 区	341,248	151,815	155,973	57,869	145,870	54,662	537,304	429,887	165,572	89,065	479,701
病 院 事 業 会 計	23,327,566	21,222,677	23,671,654	22,299,784	23,438,786	23,265,142	23,979,983	23,286,881	25,495,672	23,820,313	25,479,785
収 益 的 収 入	21,135,725	19,443,196	21,769,408	20,493,001	21,799,153	21,700,652	22,220,955	22,074,951	23,140,965	21,682,050	23,640,200
資 本 的 収 入	2,191,841	1,779,481	1,902,246	1,806,783	1,639,633	1,564,490	1,759,028	1,211,930	2,354,707	2,138,263	1,839,585
水 道 事 業 会 計	10,602,701	10,429,981	10,440,724	10,402,453	10,274,389	10,135,926	10,375,382	10,301,835	11,445,046	10,542,620	11,131,398
収 益 的 収 入	8,325,140	8,448,472	8,210,869	8,318,467	8,202,008	8,264,059	8,308,316	8,228,908	8,353,088	8,136,140	8,673,419
資 本 的 収 入	2,277,561	1,981,509	2,229,855	2,083,986	2,072,381	1,871,867	2,067,066	2,072,927	3,091,958	2,406,480	2,457,979
公 共 下 水 道 事 業 会 計	18,425,505	17,399,660	20,155,704	18,478,747	19,064,033	17,511,115	20,037,603	16,721,275	20,475,205	16,143,765	18,605,545
収 益 的 収 入	15,145,269	13,998,399	17,278,325	15,920,858	14,957,971	14,270,881	15,846,968	13,876,629	16,529,064	13,922,085	15,667,851
資 本 的 収 入	3,280,236	3,401,261	2,877,379	2,557,889	4,106,062	3,240,234	4,190,635	2,844,646	3,946,141	2,221,680	2,937,694

資料 財務部 財政課

129(2) 歳入歳出経年比較 一 歳出

この表は、豊中市決算書から歳出科目別に各年度末予算現額および決算額を掲げたものである。

(単位 1,000円)

科 目	令和元年度		令和2年度		令和3年度		令和4年度		令和5年度		令和6年度
	予算現額	決算額	予算現額	決算額	予算現額	決算額	予算現額	決算額	予算現額	決算額	当初予算額
総 額	295,442,379	283,448,522	360,012,583	335,877,930	334,593,219	314,541,315	345,995,706	320,119,359	353,319,974	324,017,854	339,071,390
一 般 会 計	151,498,499	146,690,809	213,132,335	199,334,182	188,958,686	176,453,748	195,470,270	178,675,371	195,176,828	179,020,718	184,423,918
議 会 費	682,843	650,110	660,474	636,987	648,590	615,460	668,985	646,607	669,529	628,038	663,431
議 務 費	16,607,326	16,916,716	60,296,321	57,584,789	18,488,838	17,470,689	20,407,027	19,169,750	19,508,127	17,734,114	19,044,719
民 生 費	81,459,759	77,626,397	86,757,103	80,913,635	99,576,130	92,485,259	97,919,483	91,256,831	103,835,424	97,764,445	99,932,419
衛 生 費	11,993,323	11,418,199	13,391,186	12,288,528	18,266,794	16,512,600	20,372,972	15,589,119	14,631,321	12,439,709	13,304,258
勞 働 費	357,692	318,460	446,957	406,655	682,437	508,667	575,496	526,560	303,832	221,433	252,024
農 林 水 産 業 費	48,907	46,514	45,380	40,649	49,212	43,482	53,203	45,571	53,019	46,398	52,996
商 工 費	257,016	169,504	3,044,523	2,539,108	2,522,646	2,261,123	1,933,639	1,772,336	1,404,449	944,523	539,307
土 木 費	11,566,983	10,869,006	11,643,415	10,363,870	11,150,912	10,573,101	11,092,046	10,052,319	12,308,882	11,129,937	12,059,784
消 防 費	4,642,780	4,519,888	5,017,541	4,800,103	5,002,318	4,860,953	5,060,090	4,854,764	5,098,754	4,856,144	6,336,610
教 育 費	13,968,653	13,504,234	16,411,995	14,463,550	15,692,985	14,471,160	22,876,066	20,520,037	21,163,481	17,340,245	22,015,128
公 債 費	9,642,048	9,337,311	9,280,300	9,196,754	9,633,364	9,459,700	9,353,241	9,120,792	9,025,918	8,750,015	9,310,486
諸 支 出 金	189,369	1,247,076	6,117,601	6,099,554	7,194,460	7,191,554	5,122,143	5,120,684	7,171,784	7,165,716	862,756
予 備 費	50,000	-	19,539	-	50,000	-	35,879	-	2,308	-	50,000
災 害 復 旧 費	31,800	67,394	-	-	-	-	-	-	-	-	-
特 別 会 計	86,637,643	83,471,384	87,966,928	82,610,684	87,251,491	84,114,229	89,732,629	86,777,535	93,857,066	88,810,560	94,079,812
国 民 健 康 保 険 事 業	40,391,229	39,709,230	40,048,613	38,535,481	40,441,110	39,739,099	40,087,209	39,780,208	41,186,646	39,493,020	41,274,443
後 期 高 齢 者 医 療 事 業	6,609,064	6,134,764	6,880,635	6,619,690	7,115,286	6,677,228	7,336,878	7,184,445	7,660,459	7,428,580	8,435,357
介 護 保 険 事 業	36,554,967	35,192,784	39,117,996	36,085,131	39,003,819	37,446,160	40,628,684	38,635,892	42,743,733	40,359,334	42,339,222
母 子 父 子 寡 婦 福 祉 資 金 貸 付 金	36,720	29,670	34,636	13,346	35,236	11,472	45,536	21,410	82,916	54,731	105,517
自 動 車 駐 車 場 事 業	-	-	-	-	-	-	-	-	-	-	-
公 共 用 地 先 行 取 得 事 業	2,704,415	2,253,121	1,729,075	1,299,167	510,170	185,608	1,097,018	725,693	2,017,740	1,385,830	1,445,572
財 産 区	341,248	151,815	155,973	57,869	145,870	54,662	537,304	429,887	165,572	89,065	479,701
病 院 事 業 会 計	24,334,260	22,805,410	24,293,300	22,246,463	24,229,302	22,891,795	25,357,180	23,795,338	26,920,951	25,381,925	26,574,704
収 益 的 支 出	21,222,129	20,192,680	21,543,675	19,650,542	21,700,835	20,546,609	22,779,409	21,815,408	23,404,478	22,229,825	23,548,035
資 本 的 支 出	3,112,131	2,612,730	2,749,625	2,595,921	2,528,467	2,345,186	2,577,771	1,979,930	3,516,473	3,152,100	3,026,669
水 道 事 業 会 計	12,167,045	11,407,048	12,093,809	11,573,582	12,408,099	11,641,939	12,424,497	11,977,128	13,563,322	12,333,325	12,701,475
収 益 的 支 出	7,949,795	7,493,308	7,771,766	7,353,508	8,002,530	7,590,776	7,976,715	7,543,288	7,982,312	7,502,482	7,976,343
資 本 的 支 出	4,217,250	3,913,740	4,322,043	4,220,074	4,405,569	4,051,163	4,447,782	4,433,840	5,581,010	4,830,843	4,725,132
公 共 下 水 道 事 業 会 計	20,804,932	19,073,871	22,526,211	20,113,019	21,745,641	19,439,604	23,011,130	18,893,987	23,801,807	18,471,326	21,291,481
収 益 的 支 出	14,647,139	12,908,697	16,953,554	15,057,626	14,536,897	13,490,581	15,709,916	13,258,202	16,727,105	13,523,390	15,061,781
資 本 的 支 出	6,157,793	6,165,174	5,572,657	5,055,393	7,208,744	5,949,023	7,301,214	5,635,785	7,074,702	4,947,936	6,229,700

資料 財務部 財政課

130 市税収入状況

(単位 円)

税 目	調 定 額	収 入 済 額				
		総 額	現 年 度 分	過 年 度 分	滞 納 繰 越 分	
令和元年度	総額	72,716,520,570	70,805,153,699	70,040,783,771	234,437,147	529,932,781
	普通税	65,641,960,236	63,891,251,545	63,184,753,093	220,872,032	485,626,420
	市民税	37,609,897,807	36,533,574,308	36,033,565,194	203,254,947	296,754,167
	固定資産税	25,622,444,713	24,985,173,719	24,785,609,347	17,341,585	182,222,787
	軽自動車税	356,130,375	319,023,007	312,101,300	275,500	6,646,207
	市たばこ税	2,053,487,341	2,053,480,511	2,053,477,252	-	3,259
	特別土地保有税	-	-	-	-	-
	目的税	7,074,560,334	6,913,902,154	6,856,030,678	13,565,115	44,306,361
	入湯税	-	-	-	-	-
	事業所税	1,063,471,000	1,061,108,004	1,047,809,304	12,815,800	482,900
	都市計画税	6,011,089,334	5,852,794,150	5,808,221,374	749,315	43,823,461
令和2年度	総額	72,315,887,549	70,090,256,664	69,336,294,733	264,834,349	489,127,582
	普通税	65,199,821,895	63,212,781,494	62,517,406,133	247,905,995	447,469,366
	市民税	36,537,555,529	35,485,506,528	35,006,197,444	211,198,295	268,110,789
	固定資産税	26,073,385,636	25,169,044,279	24,959,506,756	35,623,006	173,914,517
	軽自動車税 ¹⁾	369,700,868	339,171,760	333,092,800	634,900	5,444,060
	市たばこ税	2,219,179,862	2,219,058,927	2,218,609,133	449,794	-
	特別土地保有税	-	-	-	-	-
	目的税	7,116,065,654	6,877,475,170	6,818,888,600	16,928,354	41,658,216
	入湯税	-	-	-	-	-
	事業所税	1,017,846,000	999,311,675	985,751,575	12,971,200	588,900
	都市計画税	6,098,219,654	5,878,163,495	5,833,137,025	3,957,154	41,069,316
令和3年度	総額	72,039,082,589	70,522,289,206	69,318,305,657	185,403,763	1,018,579,786
	普通税	64,922,207,621	63,529,989,723	62,471,725,564	180,871,073	877,393,086
	市民税	35,946,351,130	35,089,448,813	34,587,855,402	148,240,903	353,352,508
	固定資産税	25,981,233,515	25,477,724,212	24,926,798,740	31,892,670	519,032,802
	軽自動車税 ¹⁾	375,402,508	343,766,146	338,027,700	737,500	5,000,946
	市たばこ税	2,619,220,468	2,619,050,552	2,619,043,722	-	6,830
	特別土地保有税	-	-	-	-	-
	目的税	7,116,874,968	6,992,299,483	6,846,580,093	4,532,690	141,186,700
	入湯税	-	-	-	-	-
	事業所税	1,038,995,425	1,038,618,225	1,018,209,100	1,874,600	18,534,525
	都市計画税	6,077,879,543	5,953,681,258	5,828,370,993	2,658,090	122,652,175
令和4年度	総額	73,111,348,403	71,685,998,086	70,934,220,549	290,391,275	461,386,262
	普通税	65,924,759,768	64,609,008,791	63,900,177,586	288,765,959	420,065,246
	市民税	36,086,305,590	35,246,991,083	34,731,881,586	272,781,957	242,327,540
	固定資産税	26,406,554,863	25,961,935,962	25,773,890,202	15,453,884	172,591,876
	軽自動車税 ¹⁾	394,167,554	362,472,171	356,869,771	504,300	5,098,100
	市たばこ税	3,037,731,761	3,037,609,575	3,037,536,027	25,818	47,730
	特別土地保有税	-	-	-	-	-
	目的税	7,186,588,635	7,076,989,295	7,034,042,963	1,625,316	41,321,016
	入湯税	-	-	-	-	-
	事業所税	1,015,768,000	1,015,390,900	1,014,205,000	808,700	377,200
	都市計画税	6,170,820,635	6,061,598,395	6,019,837,963	816,616	40,943,816
令和5年度	総額	75,652,671,862	74,381,029,182	73,063,272,651	847,625,359	470,131,172
	普通税	68,379,110,366	67,188,857,269	65,922,676,641	841,500,621	424,680,007
	市民税	38,209,357,690	37,381,451,567	36,336,190,933	811,700,202	233,560,432
	固定資産税	26,731,998,029	26,397,403,578	26,182,512,436	29,606,662	185,284,480
	軽自動車税 ¹⁾	394,960,783	367,330,446	361,341,851	153,500	5,835,095
	市たばこ税	3,042,793,864	3,042,671,678	3,042,631,421	40,257	-
	特別土地保有税	-	-	-	-	-
	目的税	7,273,561,496	7,192,171,913	7,140,596,010	6,124,738	45,451,165
	入湯税	-	-	-	-	-
	事業所税	1,028,976,000	1,028,147,400	1,023,508,800	4,261,400	377,200
	都市計画税	6,244,585,496	6,164,024,513	6,117,087,210	1,863,338	45,073,965

資料 財務部 税務管理課

注1) 軽自動車税現年度分に軽自動車税環境性能割を含む。

131 市民の税負担状況

(単位 円)

区 分		令和元年度	令和2年度	令和3年度	令和4年度	令和5年度
市 税 負 担 額	総 額	70,805,153,699	70,090,256,664	70,522,289,206	71,685,998,086	74,381,029,182
	一 世 帯 当 たり	402,206	394,746	396,004	400,069	411,926
	一 人 当 たり	176,735	174,861	176,321	179,651	186,846
備 考	世 帯 数	176,042	177,558	178,085	179,184	180,569
	人 口	400,628	400,834	399,965	399,029	398,087

資料 財務部 税務管理課

注) 世帯数・人口は、各年度末現在のものである。

第 15 章 行政および選挙

132 市議会本会議・委員会の状況

区 分		令和2年	令和3年	令和4年	令和5年	令和6年		
本 会 議	会 期 日 数	108	116	129	114	99		
	開 議 日 数	23	23	23	21	19		
	付 議 案 件 数	総 数	189	176	175	174	179	
		市長提出議案	予 算	44	44	49	40	39
			条 例	57	44	49	47	52
			契 約	11	19	12	19	24
			そ の 他	26	24	21	22	21
		委 員 会 提 出 議 案	8	9	2	14	8	
		議 員 提 出 議 案	6	2	2	1	1	
		選 挙	5	5	5	7	5	
		専 決 処 分 報 告	6	2	3	2	3	
		請 願	3	5	7	3	5	
	そ の 他	23	22	25	19	21		
委 員 会	総 数	58	57	56	52	50		
	常 任 委 員 会	総 務	6	6	6	7	6	
		文 教	6	6	6	6	6	
		建 設 環 境	6	6	6	6	6	
		市 民 福 祉	6	6	6	6	6	
		特 別 委 員 会	8	7	7	10	8	
	空 港 問 題 調 査 南 部 地 域 活 性 化 調 査 ¹⁾ 交 通 インフラ調 査 ²⁾ 議 会 運 営 委 員 会	空 港 問 題 調 査	5	5	4	6	4	
		南 部 地 域 活 性 化 調 査 ¹⁾	3	2	3	1	...	
		交 通 インフラ調 査 ²⁾	-	-	-	3	4	
		議 会 運 営 委 員 会	26	26	25	17	18	

資料 市議会事務局 議事課

注1) 令和元年9月27日設置。令和5年4月末日消滅。

注2) 令和5年9月28日設置。

133 市議会議員数

各年12月31日現在

区 分		令和2年	令和3年	令和4年	令和5年	令和6年
定	数	34	34	34	34	34
総	数	34	33	34	34	33
所 属 会 派 別 議 員 数	公 明 党	9	9	9	9	9
	大 阪 維 新 の 会 ¹⁾	7	7	8	-	-
	無 所 属 ・ 議 会 改 革 ²⁾	5	5	5	-	-
	自 民 新 風 会 ¹⁾	5	4	4	-	-
	日 本 共 産 党	4	4	4	4	4
	市 民 フ ォ ー ラ ム ³⁾	4	4	4	-	-
	無 所 属	-	-	-	4	4
	大 阪 維 新 の 会 ・ 無 所 属 議 員 団 ⁴⁾	-	-	-	12	11
と よ な か を 共 に 創 る 会 ⁴⁾	-	-	-	5	5	
年 齢	25 ～ 29 歳	-	-	-	1	1
	30 ～ 34 歳	-	-	-	2	2
5 歳 階 級	35 ～ 39 歳	2	2	-	2	2
	40 ～ 44 歳	6	5	8	7	7
	45 ～ 49 歳	3	3	3	3	3
	50 ～ 54 歳	7	7	6	4	4
	55 ～ 59 歳	4	3	3	6	6
別 議 員 数	60 ～ 64 歳	8	6	7	7	5
	65 ～ 69 歳	3	6	6	1	2
	70 ～ 74 歳	1	1	1	1	1
数	75 歳 以 上	-	-	-	-	-

資 料 市議会事務局 総務課

注1) 令和5年4月解散。
 注2) 令和2年5月結成。令和5年4月解散。
 注3) 令和元年5月結成。令和5年4月解散。
 注4) 令和5年5月結成。

134 市職員数

各年4月1日現在

区 分	総 数			事務系 職員 ¹⁾	技術系 職員	医療系 ²⁾ 職員	保育士 保育教諭	消防関係 職員	その他の 職員
	総 数	男	女						
令和2年	3,541	1,851	1,690	1,159	395	909	333	409	336
令和3年	3,540	1,840	1,700	1,164	387	911	332	411	335
令和4年	3,553	1,828	1,725	1,185	391	909	329	411	328
令和5年	3,589	1,831	1,758	1,203	392	914	348	412	320
令和6年	3,655	1,852	1,803	1,292	391	915	353	408	296
市長事務局	1,877	876	1,001	983	215	137	353	-	189
総務部	74	39	35	60	6	1	-	-	7
都市経営部	64	36	28	62	1	-	-	-	1
都市活力部	46	26	20	45	1	-	-	-	-
環境部	215	184	31	85	21	-	-	-	109
財務部	182	100	82	133	46	-	-	-	3
市民協働部	109	59	50	106	1	-	-	-	2
福祉部	220	111	109	206	-	13	-	-	1
健康医療部	139	53	86	77	-	59	-	-	3
こども未来部	612	92	520	154	-	64	353	-	41
都市計画推進部	93	69	24	17	76	-	-	-	-
都市基盤部	112	100	12	27	63	-	-	-	22
会計課	11	7	4	11	-	-	-	-	-
その他の部局	1,778	976	802	309	176	778	-	408	107
市立豊中病院	825	204	621	49	4	772	-	-	-
上下水道局	248	220	28	46	170	-	-	-	32
経営部	75	57	18	41	27	-	-	-	7
技術部	173	163	10	5	143	-	-	-	25
消防局	408	392	16	-	-	-	-	408	-
教育委員会	272	142	130	189	2	6	-	-	75
教育委員会事務局	236	121	115	189	2	6	-	-	39
小学校	33	20	13	-	-	-	-	-	33
中学校	3	1	2	-	-	-	-	-	3
選挙管理委員会事務局	8	8	-	8	-	-	-	-	-
監査委員事務局	5	3	2	5	-	-	-	-	-
市議会事務局	12	7	5	12	-	-	-	-	-

資料 総務部 人事課

注1) 社会福祉職員、心理職、司書、指導主事、社会教育主事、教育指導員を含む。

注2) 医療職給料表適用の職員及び看護師、准看護師、助産師、保健師、臨床心理士である。

135 主要選挙投票状況

区 分	執 行 期 日	定 数	候 補 者 数	当 日 有 権 者 数			投 票 者 数			投 票 率 (%)			有 効 投 票 総 数
				総 数	男	女	総 数	男	女	総 数	男	女	
衆議院議員(小選挙区) ³⁾	平成29年10月22日	1	4	333,595	156,352	177,243	173,695	81,912	91,783	52.07	52.39	51.78	170,635
衆議院議員(比例代表) ¹⁾²⁾³⁾	平成29年10月22日	28	127	333,595	156,352	177,243	173,698	81,904	91,794	52.07	52.38	51.79	171,515
衆議院議員(小選挙区) ³⁾	令和3年10月31日	1	3	337,105	157,476	179,629	201,413	93,396	108,017	59.75	59.31	60.13	197,408
衆議院議員(比例代表) ¹⁾²⁾³⁾	令和3年10月31日	28	127	337,105	157,476	179,629	201,396	93,386	108,010	59.74	59.30	60.13	198,535
衆議院議員(小選挙区) ³⁾	令和6年10月27日	1	5	334,666	155,739	178,927	187,084	87,645	99,439	55.90	56.28	55.58	182,973
衆議院議員(比例代表) ¹⁾²⁾³⁾	令和6年10月27日	28	119	334,666	155,739	178,927	187,047	87,629	99,418	55.89	56.27	55.56	184,089
参議院議員(選挙区) ³⁾	平成28年7月10日	4	9	331,806	155,800	176,006	180,886	85,583	95,303	54.52	54.93	54.15	177,685
参議院議員(比例代表) ²⁾³⁾	平成28年7月10日	48	164	331,806	155,800	176,006	180,864	85,573	95,291	54.51	54.92	54.14	176,982
参議院議員(選挙区) ³⁾	令和元年7月21日	4	12	335,413	156,914	178,499	168,998	79,985	89,013	50.39	50.97	49.87	166,618
参議院議員(比例代表) ²⁾³⁾	令和元年7月21日	50	155	335,413	156,914	178,499	168,989	79,978	89,011	50.38	50.97	49.87	165,888
参議院議員(選挙区) ³⁾	令和4年7月10日	4	18	336,718	157,213	179,505	180,202	84,384	95,818	53.52	53.67	53.38	177,197
参議院議員(比例代表) ²⁾³⁾	令和4年7月10日	50	178	336,718	157,213	179,505	180,194	84,382	95,812	53.51	53.67	53.38	177,163
大阪府知事	平成27年11月22日	1	3	320,067	149,928	170,139	138,221	65,960	72,261	43.19	43.99	42.47	136,375
大阪府知事	平成31年4月7日	1	2	329,321	153,813	175,508	163,200	76,000	87,200	49.56	49.41	49.68	160,802
大阪府知事	令和5年4月9日	1	6	330,145	153,848	176,297	158,226	71,912	86,314	47.93	46.74	48.96	155,131
大阪府議会議員	平成27年4月12日	4	6	317,344	148,568	168,776	134,864	62,823	72,041	42.50	42.29	42.68	133,156
大阪府議会議員(補欠)	平成30年4月22日	2	3	328,071	153,369	174,702	121,100	55,941	65,159	36.91	36.47	37.30	114,161
大阪府議会議員	平成31年4月7日	4	6	329,286	153,789	175,497	162,601	75,687	86,914	49.38	49.21	49.52	160,329
大阪府議会議員	令和5年4月9日	4	5	330,101	153,822	176,279	156,912	71,359	85,553	47.53	46.39	48.53	152,941
豊中市市長 ⁴⁾	平成26年4月20日	1	1	-	-	-	-	-	-	-	-	-	-
豊中市市長	平成30年4月22日	1	3	328,067	153,368	174,699	121,115	55,950	65,165	36.92	36.48	37.30	119,129
豊中市市長 ⁴⁾	令和4年4月17日	1	1	-	-	-	-	-	-	-	-	-	-
豊中市議会議員	平成27年4月26日	36	42	317,161	148,484	168,677	131,892	60,435	71,457	41.59	40.70	42.36	130,184
豊中市議会議員(補欠)	平成30年4月22日	3	5	328,067	153,368	174,699	121,053	55,920	65,133	36.90	36.46	37.28	113,234
豊中市議会議員	平成31年4月21日	34	45	328,721	153,492	175,229	136,258	63,108	73,150	41.45	41.11	41.75	134,679
豊中市議会議員(補欠)	令和4年4月17日	1	4	330,981	154,343	176,638	73,733	34,165	39,568	22.28	22.14	22.40	72,569
豊中市議会議員	令和5年4月23日	34	52	329,634	153,558	176,076	134,861	61,801	73,060	40.91	40.25	41.49	133,294
最高裁判所裁判官国民審査 ⁵⁾	平成29年10月22日	-	7	333,240	156,192	177,048	171,320	80,912	90,408	51.41	51.80	51.06	167,225
最高裁判所裁判官国民審査 ⁵⁾	令和3年10月31日	-	11	336,769	157,337	179,432	199,507	92,603	106,904	59.24	58.86	59.58	195,516
最高裁判所裁判官国民審査 ⁵⁾	令和6年10月27日	-	6	334,666	155,739	178,927	185,005	86,823	98,182	55.28	55.75	54.87	180,604

資料 選挙管理委員会事務局

注1) 定数は近畿選挙区。
 注2) 候補者数は名簿登載者数。
 注3) 当日有権者数の総数は在外投票を含む。
 注4) 無投票。
 注5) 候補者数は審査に付された裁判官数。

136 選挙人名簿登録者数

投票所欄は令和6年10月27日執行の衆議院議員総選挙及び最高裁判所裁判官国民審査における投票所である。

各年9月1日基準日

投票区	投票所	総数	男	女
	令和 2 年	337,695	158,078	179,617
	令和 3 年	337,840	157,934	179,906
	令和 4 年	337,189	157,455	179,734
	令和 5 年	336,263	156,826	179,437
	令和 6 年	335,219	156,082	179,137
1	克明小学校かがやき校舎	6,448	2,924	3,524
2	第五中学校視聴覚室	4,546	2,040	2,506
3	箕輪小学校体育館	4,245	2,093	2,152
4	螢池小学校体育館	4,175	2,038	2,137
5	第十八中学校金工室	5,252	2,450	2,802
6	石橋文化幼稚園	306	139	167
7	刀根山小学校体育館	8,640	4,049	4,591
8	神童幼稚園	5,183	2,406	2,777
9	大池小学校体育館	9,000	4,120	4,880
10	堀田会館	7,122	3,329	3,793
11	上野小学校体育館	5,445	2,552	2,893
12	桜井谷小学校体育館	7,847	3,746	4,101
13	野畑小学校体育館	7,661	3,475	4,186
14	第十一中学校体育館	12,994	6,026	6,968
15	西丘小学校体育館	6,603	2,926	3,677
16	北丘小学校体育館	5,822	2,495	3,327
17	東丘小学校体育館	7,830	3,367	4,463
18	新田小学校体育館	9,214	4,346	4,868
19	新田南小学校体育館	7,498	3,421	4,077
20	南丘小学校体育館	4,768	2,095	2,673
21	東豊中小学校体育館	3,285	1,452	1,833
22	熊野田小学校体育館	5,868	2,760	3,108
23	泉丘小学校体育館	6,676	3,144	3,532
24	アルビス旭ヶ丘団地中央集会所	4,502	2,067	2,435
25	府営桜塚住宅集会所	3,598	1,622	1,976
26	桜塚小学校体育館	6,132	2,792	3,340
27	地域共生センター3階大会議室	3,166	1,414	1,752
28	南桜塚小学校体育館	7,780	3,633	4,147

投票区	投票所	総数	男	女
29	寺内会館	3,868	1,725	2,143
30	北条小学校体育館	7,336	3,441	3,895
31	中豊島小学校体育館	7,593	3,477	4,116
32	服部こども園	2,050	1,006	1,044
33	服部南センター	2,344	1,138	1,206
34	小曾根小学校体育館	5,676	2,708	2,968
35	高川小学校体育館	3,834	1,869	1,965
36	庄内東センター	3,106	1,497	1,609
37	豊南小学校体育館	4,200	2,039	2,161
38	ほうなん子ども園	2,481	1,200	1,281
39	三国センター	1,894	908	986
40	庄内さくら学園1階多目的室	5,445	2,645	2,800
41	庄内南小学校・千成小学校体育館	7,529	3,539	3,990
42	千成センター	1,973	957	1,016
43	大島文化会館	2,260	1,100	1,160
44	庄内西小学校体育館	2,908	1,424	1,484
45	第七中学校体育館	3,662	1,821	1,841
46	旧野田小学校体育館	8,087	4,046	4,041
47	旧島田小学校体育館	1,879	903	976
48	豊島西小学校体育館	3,578	1,779	1,799
49	服部寿センター	1,996	1,018	978
50	豊島小学校体育館	5,775	2,782	2,993
51	青少年交流文化館いぶき2階多目的ホール	2,162	1,049	1,113
52	豊島北小学校体育館	5,357	2,513	2,844
53	第一中学校集いの部屋	6,178	2,745	3,433
54	原田小学校体育館	6,267	2,977	3,290
55	第二中学校体育館	4,373	2,053	2,320
56	シャレール東豊中団地集会所	4,439	2,025	2,414
57	緑地小学校体育館	6,650	3,110	3,540
58	第十四中学校体育館	4,173	1,842	2,331
59	東泉丘小学校体育館	7,645	3,444	4,201
60	利倉西センター	2,885	1,353	1,532
61	第十五中学校体育館	5,252	2,428	2,824
62	第十三中学校多目的室	4,887	2,258	2,629
63	北緑丘小学校多目的教室	4,870	2,189	2,681
64	東豊会館	4,503	2,085	2,418
65	寺内小学校体育館	4,498	2,068	2,430

資料 選挙管理委員会事務局

第 63 回

豊中市統計書

令和 6 年 版

(2024 年版)

令和 7 年(2025 年)3 月発行

編 集 豊中市総務部行政総務課

発 行 豊 中 市 役 所

電話 大阪 06(6858)2525(代表)
