

豊中市統計書

令和7年版
(2025年版)

は し が き

ここに第 64 回豊中市統計書を発行します。

本書は、本市の人口、経済、産業、社会、教育文化、市勢などの各分野にわたる基本的な統計資料を総合的に集録したものです。

本市を知っていただくための基礎資料として、市民をはじめ、事業者・行政等の各方面の皆様に活用していただければ幸いです。

編集にあたっては、市勢の現況ならびにその推移・発展を体系的に、より利用しやすいように努めてまいりました。今後も関係機関の皆様にご協力をいただきながら、より内容豊かなものにしてまいります。

最後に、貴重な資料を提供していただきました関係機関の皆様にご心から厚くお礼申し上げます。

令和 8 年(2026 年)3 月

豊 中 市 長 長 内 繁 樹

凡 例

1. 資料は官公庁、庁内各所管ならびに民間団体などの報告によるもの、または本市が直接調査収集したものです。
2. 本書は原則として、各資料の最新の数値およびその経年比較のための数値を掲げていますが、年次間の統計概念を統一するため、過年次版から変更した数値があります。
3. 表中の年次とは暦年、年度とは会計年度(当該年 4 月 1 日から翌年 3 月 31 日まで)をいいます。令和元年次には平成 31 年 1 月 1 日から 4 月 30 日までを含みます。
4. 資料の出所名は各表の下部に掲げました。
5. 統計表の一般的説明は、各表の頭注とし、表中の数値の単位については原則として各表の上部左端に注記しておりますが、一見して明らかなものは省略しました。なお、数値の単位は、原則としてメートル法に統一してあります。
6. 資料の種類および様式は、本書の前年版をほぼ踏襲しましたが、今回あらたに集録したもの、または廃止、変更したものもあります。
7. 数字の単位未満は、四捨五入を原則としています。したがって、合計と内訳の数字とは一致しない場合があります。
8. 統計表中の符号の用法は、次のとおりです。

0 (0.0、0.00) . . .	単位未満
—	皆無または該当数字なし
…	資料なし、または不詳
x	秘密保持上公表を差し控えるもの
△	負の数
9. 統計資料についての疑義や、詳細な数字が必要な場合等には、各資料出所機関または総務部行政総務課統計係に照会して下さい。

目次

第1章 土地および気象

項目 タイトル

- 1 市域の変遷
- 2 市の位置
- 3 市役所の位置
- 4 固定資産税評価対象地
- 5(1) 気象 — 概況
- 5(2) 気象 — 降水量
- 5(3) 気象 — 平均気温

第2章 人口

項目 タイトル

- 6 人口の変遷
- 7 人口異動
- 8 戸籍人口および住民基本台帳人口
- 9 人口動態

第3章 国勢調査

項目 タイトル

- 10 年齢(各歳)および男女別人口
- 11 町丁目別世帯数および男女別人口
- 12 小学校区別世帯数・年齢(5歳階級)別人口
- 13 年齢(5歳階級)別、配偶関係男女別15歳以上人口
- 14 在学か否かの別・最終卒業学校の種類、年齢(5歳階級)、男女別15歳以上人口
- 15 在学学校・未就学の種類、男女別在学者数および未就学者数
- 16 職業大分類および男女別15歳以上就業者数
- 17 産業大分類、男女別15歳以上就業者数
- 18 産業、従業上の地位、男女別15歳以上就業者数
- 19 世帯の種類、世帯人員別世帯数および世帯人員
- 20 世帯の経済構成別一般世帯数、一般世帯人員、1世帯当たり人員
- 21 住居の種類・住宅の所有の関係別一般世帯数、一般世帯人員、1世帯当たり人員
- 22 住宅の建て方、住居の種類・住宅の所有の関係別一般世帯数
- 23 現住地又は5年前の常住地による年齢(5歳階級)、男女別人口
- 24 世帯の家族類型別一般世帯数、一般世帯人員および1世帯当たり人員
- 25 労働力状態、男女別15歳以上人口
- 26 流動人口
- 27 就業者・通学者別流動人口
- 28 常住地又は従業地・通学地による年齢(5、10歳階級)別人口および15歳以上就業者数
- 29 常住地又は従業地・通学地による産業大分類別15歳以上就業者数
- 30 流出・流入人口

目次

第4章 農業

項目 タイトル

- 31(1) 農業 — 総農家数別農家数および経営耕地面積
- 31(2) 農業 — 経営耕地面積規模別農家数(農業経営体)
- 31(3) 農業 — 世帯数および農業従事者数(農業経営体のうち個人経営体)
- 31(4) 農業 — 農産物販売金額第1位の部門別農業経営体数
- 31(5) 農業 — 販売目的の作物の類別作付(栽培)面積(農業経営体)
- 31(6) 農業 — 販売目的とした施設園芸の作物別作付(栽培)面積(農業経営体)
- 31(7) 農業 — 農用機械所有台数
- 31(8) 農業 — 主要農作物収穫量

第5章 事業所および製造業

項目 タイトル

- 32(1) 事業所 — 推移
- 32(2) 事業所 — 産業中分類別民営事業所数および男女別従業者数
- 32(3) 事業所 — 産業中分類別民営事業所の従業者の状況
- 32(4) 事業所 — 産業中分類別民営事業所の常用雇用者規模別の概況
- 32(5) 事業所 — 産業大分類別町別民営事業所数および従業者数
- 33(1) 製造業 — 推移
- 33(2) 製造業 — 製造業の従業者規模別の概況

第6章 運輸および通信

項目 タイトル

- 34 私鉄各駅の乗降人員
- 35 バスの概況
- 36(1) 自動車の在籍数 — 自動車数
- 36(2) 自動車の在籍数 — 軽自動車数
- 37(1) 交通量 — 各インターチェンジの利用状況
- 37(2) 交通量 — 阪神高速道路の利用状況
- 38 大阪国際空港の航空輸送状況
- 39 電話

目次

第7章 上下水道

項目	タイトル
----	------

40 上水道

41 下水道

第8章 消費生活および労働

項目	タイトル
----	------

42(1) 消費者世帯家計の収入と支出(2人以上世帯) — 全世帯家計

42(2) 消費者世帯家計の収入と支出(2人以上世帯) — 勤労者世帯家計

43 消費者世帯家計の貯蓄・負債の現在高と保有率(2人以上世帯)

44 金融機関預金・貸出状況

45 労働組合数

第9章 建設および住宅

項目	タイトル
----	------

46(1) 住宅 — 住宅数、世帯数、住宅の種類、住宅の所有の関係等

46(2) 住宅 — 住宅の種類、構造、建築の時期別住宅数

46(3) 住宅 — 住宅の所有の関係、建て方別専用住宅数

46(4) 住宅 — 世帯の年間収入階級、世帯の種類、住宅の所有の関係別世帯数

46(5) 住宅 — 最寄りの各施設等までの距離別主世帯数

46(6) 住宅 — 住宅の種類、1か月当たり家賃・共益費・管理費別借家数

46(7) 住宅 — 建築の時期、高齢者等のための設備状況別65歳以上の世帯員のいる主世帯数(バリアフリー化住宅に居住する主世帯数—特掲)

46(8) 住宅 — 空き家の種類、腐朽・破損の有無、建て方、構造別空き家数

47 構造別着工建築物(床面積の合計)

48(1) 公共住宅 — 概況

48(2) 公共住宅 — 団地別住宅数

49 道路

50 公園

目次

第10章 保健衛生

項目 タイトル

- 51 幼児・児童・生徒の平均体位
- 52 死因別死亡数
- 53 年齢（5歳階級）別死亡数
- 54 医療施設等の概況
- 55 休日急病診療等の状況
- 56 各種予防接種実施状況
- 57 結核にかかる定期健康診断・予防接種受診者数
- 58 2類・3類感染症の発生・消毒件数
- 59 健康診断受診者数
- 60 生活習慣病検診等の実施状況
- 61(1) 市立豊中病院の利用状況 — 外来
- 61(2) 市立豊中病院の利用状況 — 入院
- 62 大気汚染の状況
- 63(1) 公害苦情件数 — 種類別苦情件数
- 63(2) 公害苦情件数 — 種類別・用途地域別苦情件数
- 64 公共用水域の水質測定結果
- 65 ごみ・し尿の収集状況

第11章 社会保障

項目 タイトル

- 66(1) 国民健康保険の状況 — 加入・保険料調定・徴収状況
- 66(2) 国民健康保険の状況 — 保険給付状況
- 67 障害者・老人医療の概況
- 68 ひとり親家庭・子ども医療の概況
- 69 国民年金の状況
- 70 生活保護の状況
- 71 児童手当の支給状況
- 72 保育所の概況
- 73 子育て支援センターほっぺの利用状況
- 74 放課後こどもクラブの概況
- 75 養護老人ホーム永寿園とよなかの概況
- 76 障害者手帳の交付数
- 77 児童福祉施設
- 78 障害福祉センターひまわりの利用状況
- 79 指定生活介護事業所
- 80 地域共生センターの利用状況
- 81 人権平和センターの概況

目次

第12章 教育および文化

項目 タイトル

82	幼稚園の概況
83	幼保連携型認定こども園の概況
84(1)	小学校の概況 ー 設置者(市立・私立)別
84(2)	小学校の概況 ー 市立小学校別
85(1)	中学校の概況 ー 設置者(市立・私立)別
85(2)	中学校の概況 ー 市立中学校別
86(1)	義務教育学校の概況 ー 設置者(市立・私立)別
86(2)	義務教育学校の概況 ー 市立義務教育学校別
87	高等学校の概況(全日制)
88	高等学校の概況(定時制)
89	短期大学の概況
90	大学の概況
91	各種学校の概況
92	専修学校の概況
93	中学校卒業者の卒業後の状況
94	高等学校卒業者の卒業後の状況
95	図書館の利用状況
96	図書館のWebサービス等の利用状況
97	公民館の利用状況
98	体育館・スポーツルームの利用状況
99	文化芸術センター・ローズ文化ホールの利用状況
100	武道館ひびきの利用状況
101	青年の家いぶきの利用状況
102	青少年自然の家の利用状況
103(1)	屋外施設等の利用状況 ー 各種球技場・温水プール等
103(2)	屋外施設等の利用状況 ー 服部緑地内施設
104	とよなか男女共同参画推進センターすてっぷの利用状況
105	市民公益活動支援センターの利用状況
106	労働会館の利用状況
107	生活情報センターくらしかんの利用状況
108	とよなか国際交流センターの利用状況
109	伝統芸能館の利用状況
110	郷土資料館の利用状況
111	指定文化財種別件数
112	教育相談の状況
113	青少年交流文化館いぶきの利用状況
114	少年相談の状況
115	問題行為の件数

目次

第13章 司法、警察および消防

項目 タイトル

- 116 民事・行政事件
- 117 民事調停事件
- 118 刑事事件
- 119 刑事略式事件
- 120 捜査事件の被疑者数
- 121(1) 刑事犯罪発生検挙状況 — 認知件数
- 121(2) 刑事犯罪発生検挙状況 — 検挙件数
- 121(3) 刑事犯罪発生検挙状況 — 検挙人員
- 122 少年犯罪
- 123(1) 交通事故発生状況 — 原因別交通事故発生件数
- 123(2) 交通事故発生状況 — 交通事故発生件数および死傷者数
- 124 消防の概況
- 125(1) 救急活動状況 — 出場件数
- 125(2) 救急活動状況 — 搬送人員
- 126 火災発生状況
- 127 原因別火災発生件数

第14章 財政

項目 タイトル

- 128(1) 歳入歳出経年比較 — 歳入
- 128(2) 歳入歳出経年比較 — 歳出
- 129 市税収入状況
- 130 市民の税負担状況

第15章 行政および選挙

項目 タイトル

- 131 市議会本会議・委員会の状況
- 132 市議会議員数
- 133 市職員数
- 134 主要選挙投票状況
- 135 選挙人名簿登録者数

図

表

豊中市の1日あたりの統計



注1) 令和7年中の値である。

注2) 私鉄乗降客数のうち阪急電鉄は令和6年平均、北大阪急行は調査日、大阪モノレールは令和6年度平均の値である。

市域の変遷



図-2

国勢調査

人口および世帯数の移り変わり

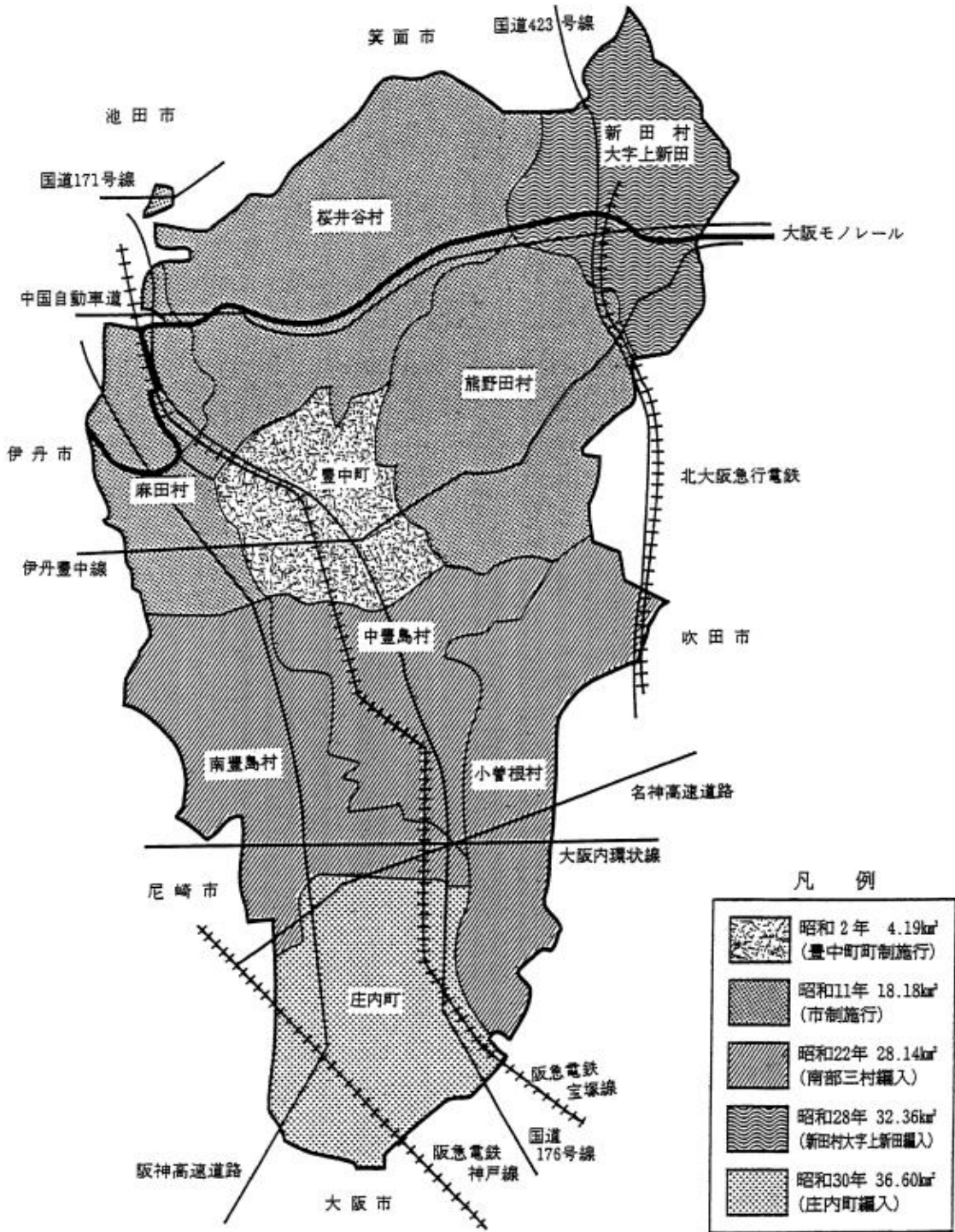
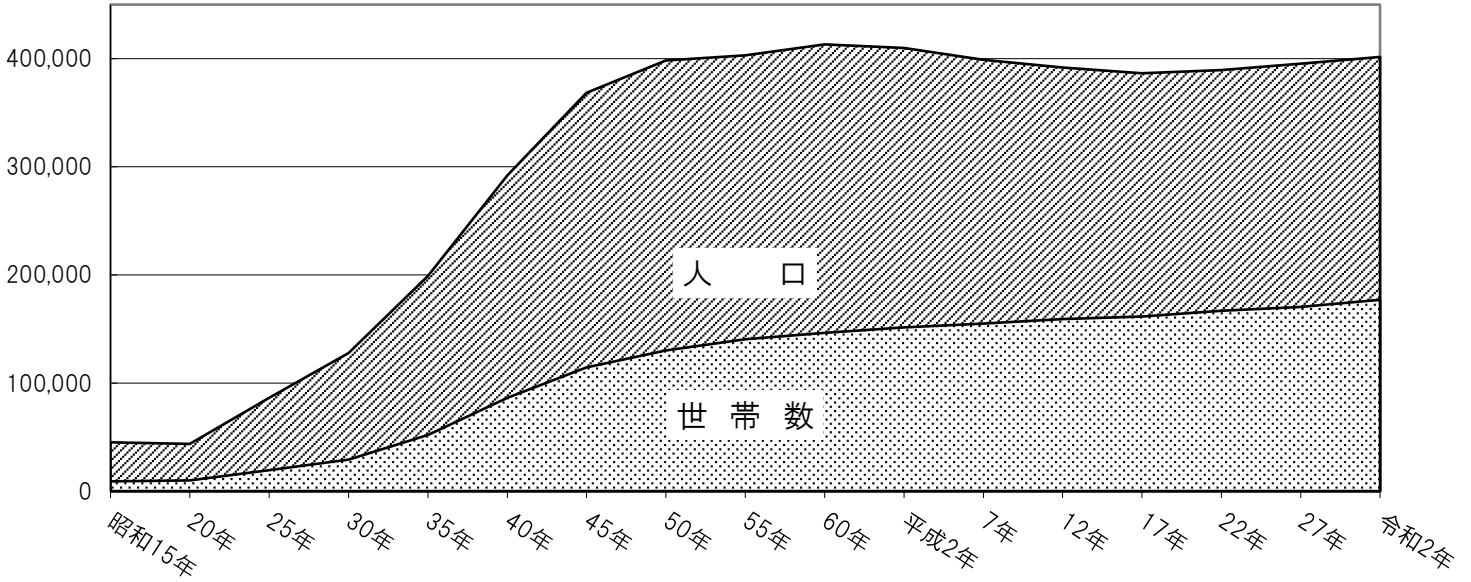

年齢5歳階級別人口

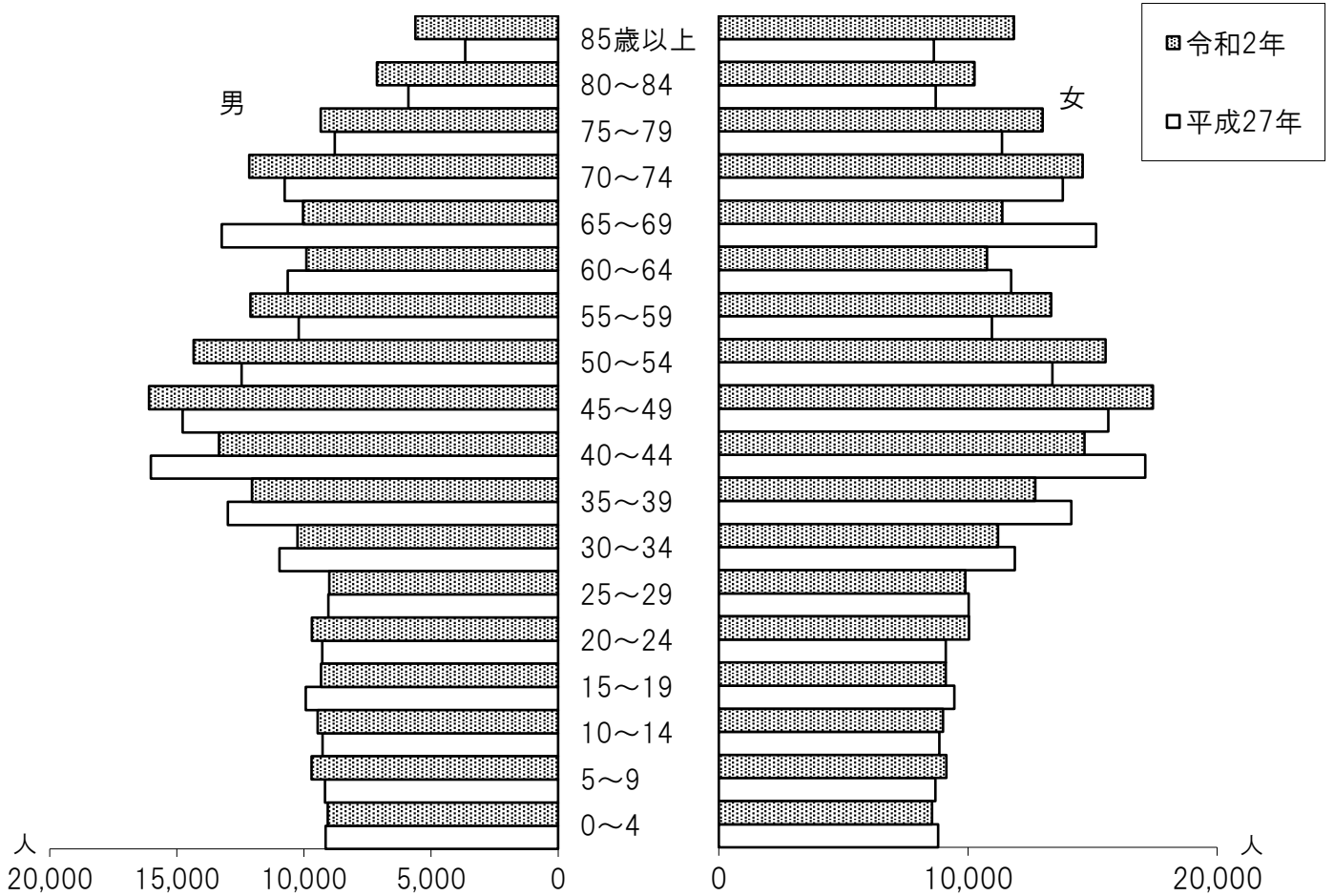

資料 総務省 統計局、総務部 行政総務課

人口

人口異動（平成28年～令和7年）

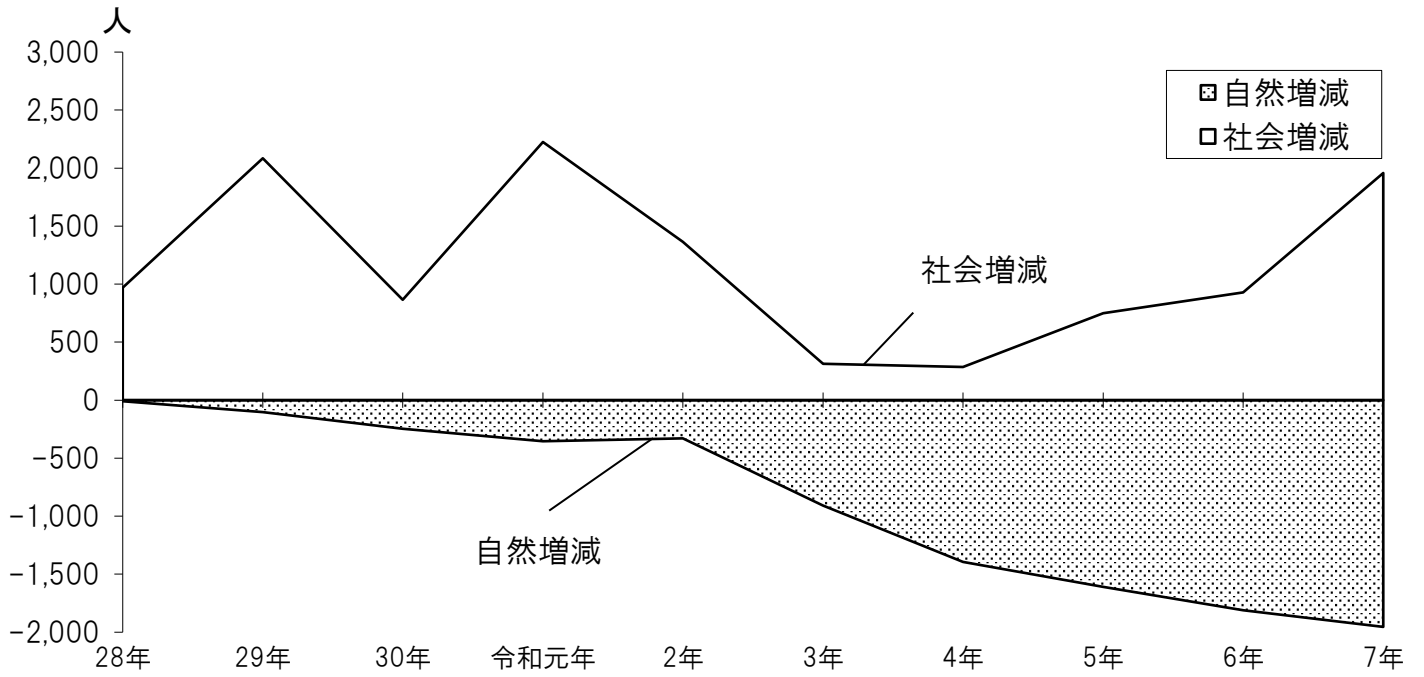

人口異動（令和7年）

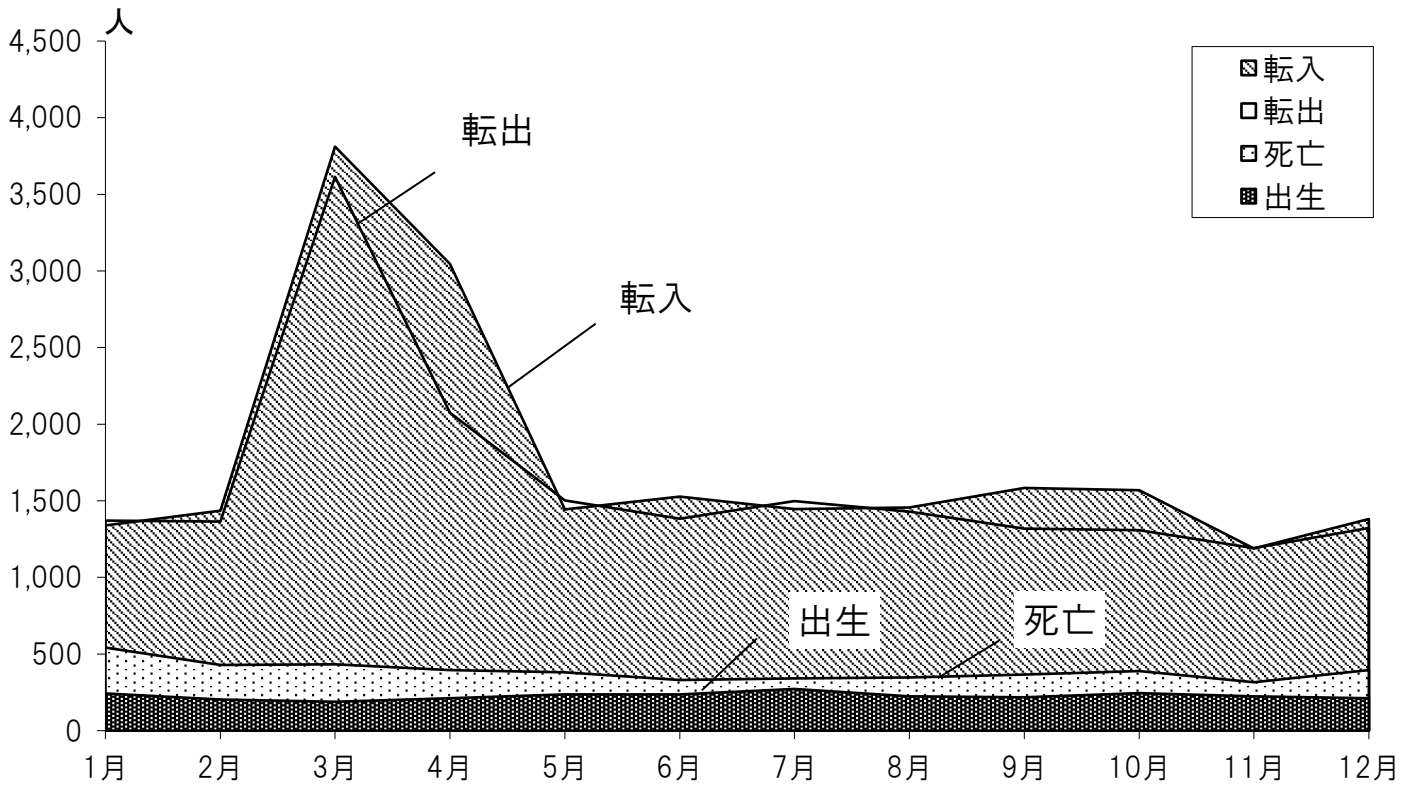

資料 市民協働部 市民課

農林業センサス

農家数

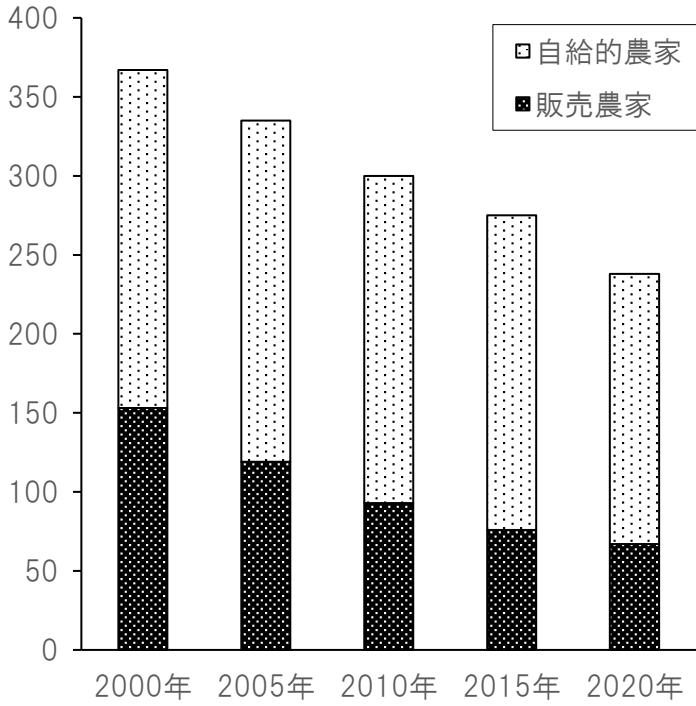

経営耕地面積(農業経営体)

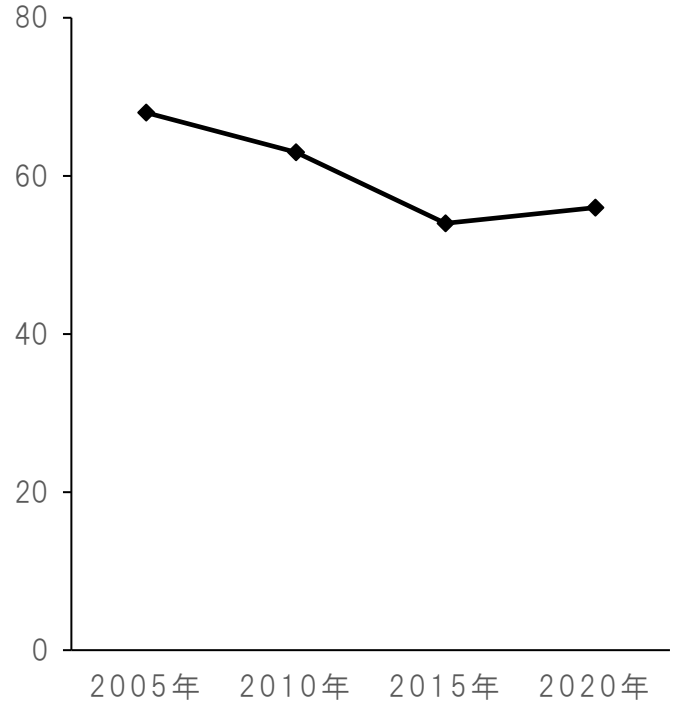

経営耕地面積規模別農家数(農業経営体)

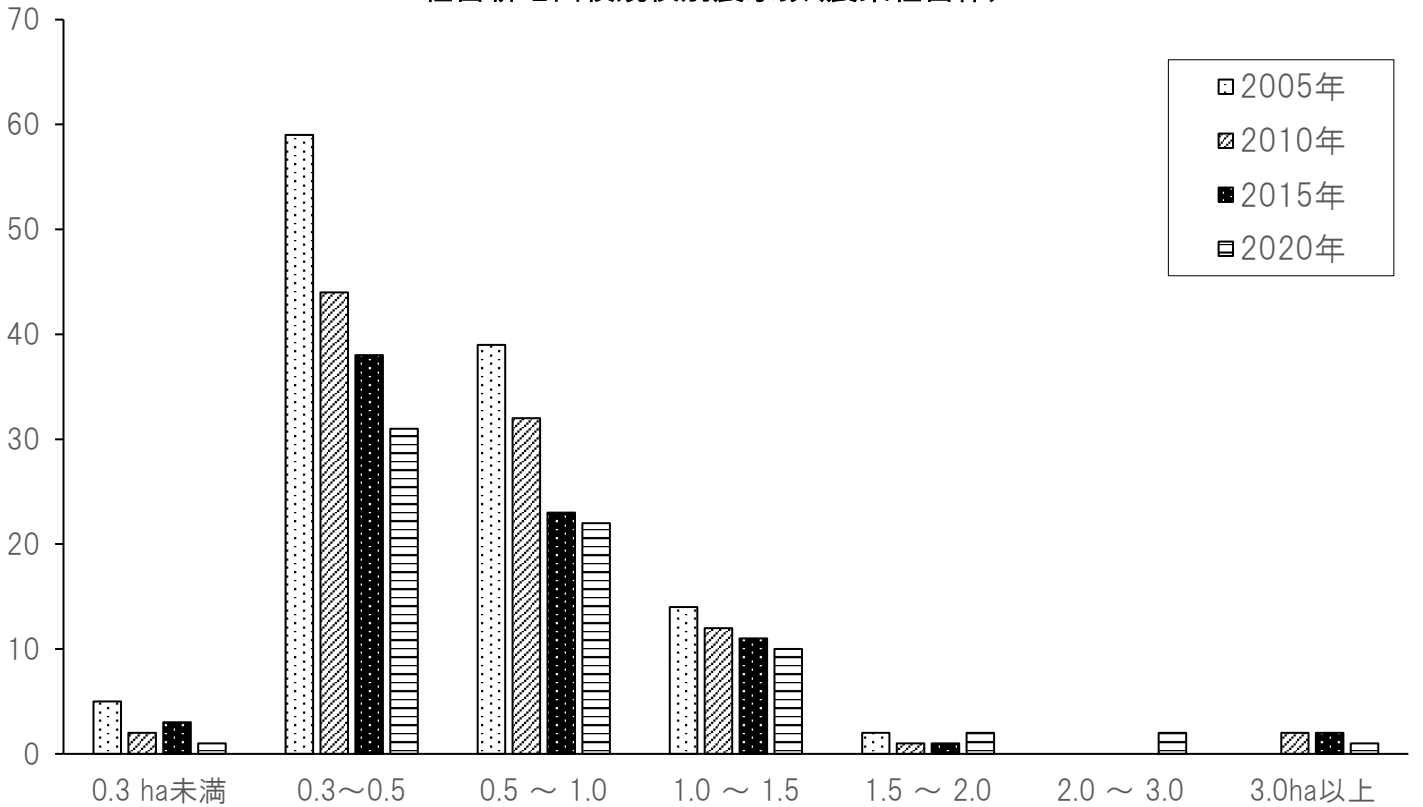

資料 農林水産省 大臣官房統計部、大阪府 総務部 統計課

令和3年経済センサスー活動調査

事業所分布図

従業者分布図

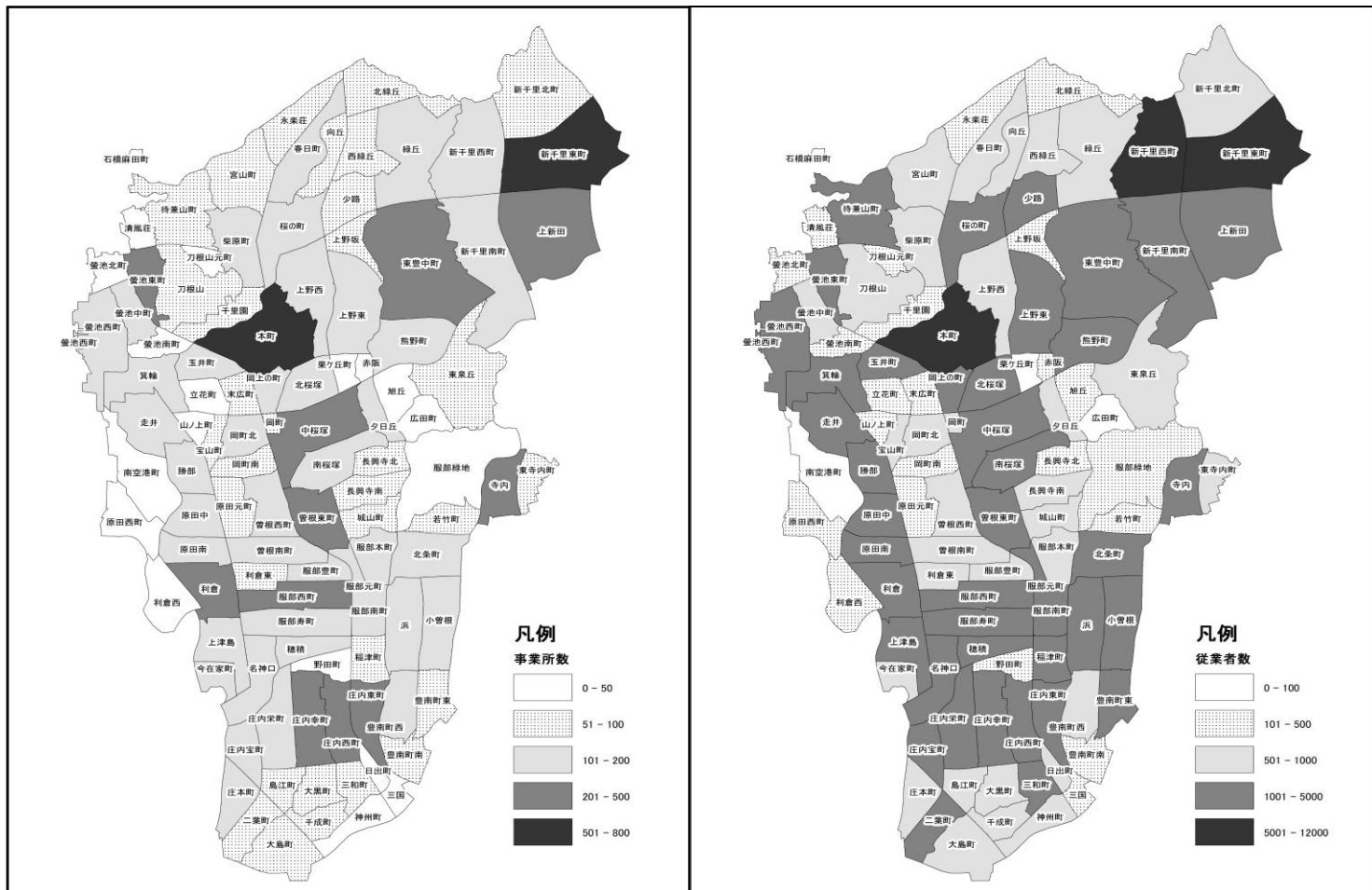

業種別割合

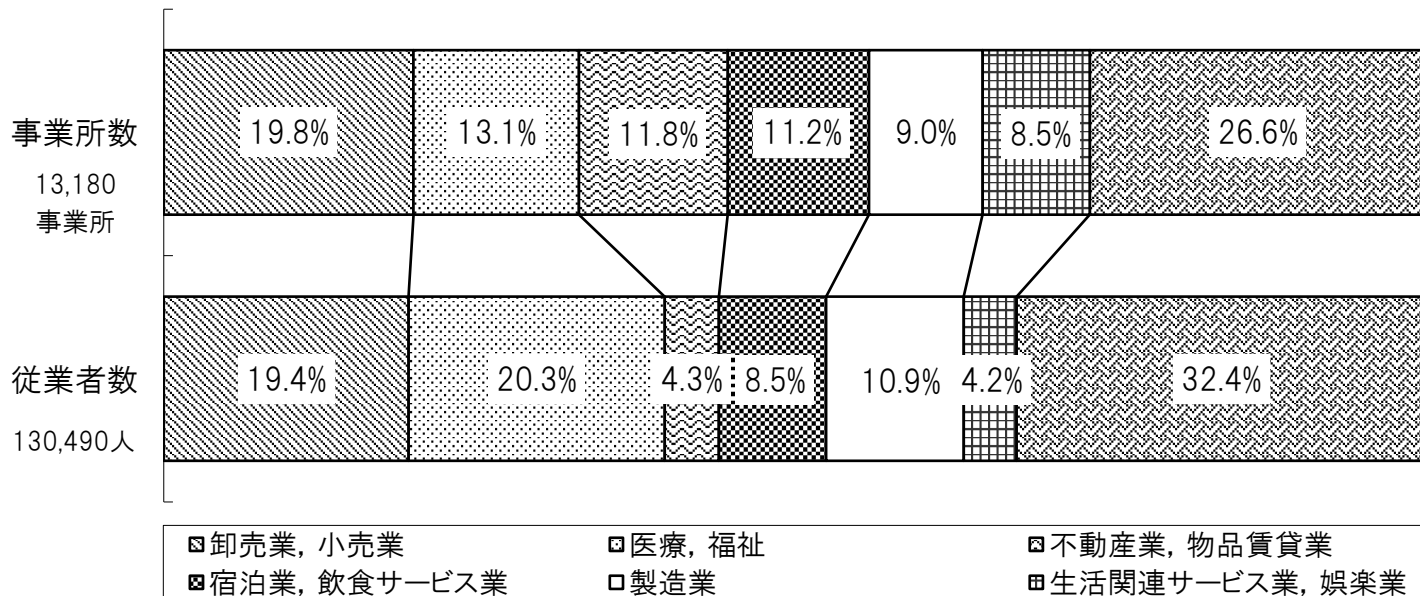

資料 総務省 統計局

住宅・土地統計調査

1住宅当たり居住室数

1住宅当たり居住室の畳数
1人当たり居住室の畳数

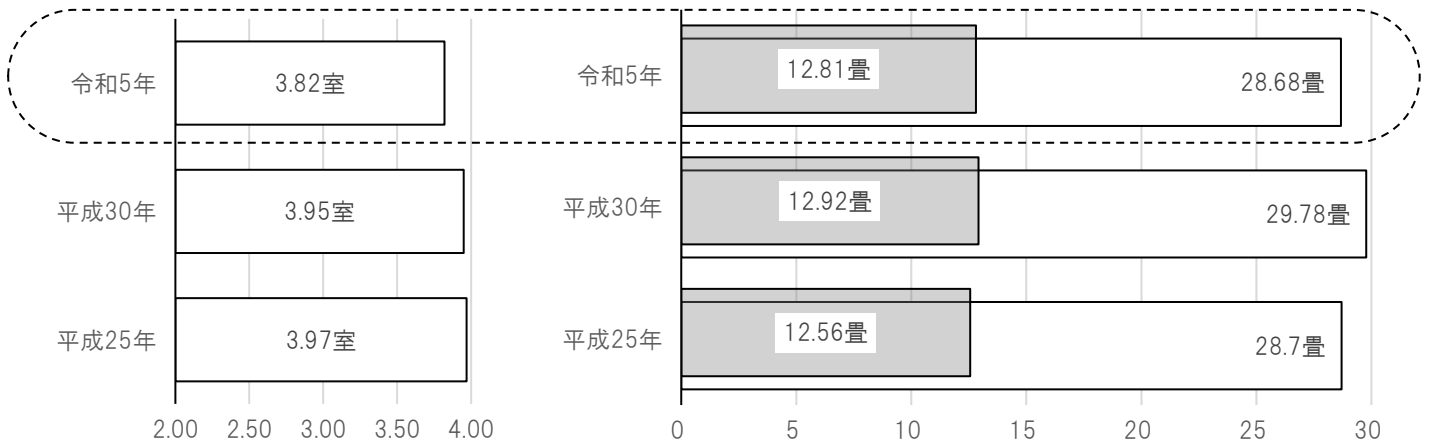
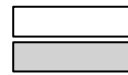

建物の構造別住宅数、住宅の種類(令和5年)

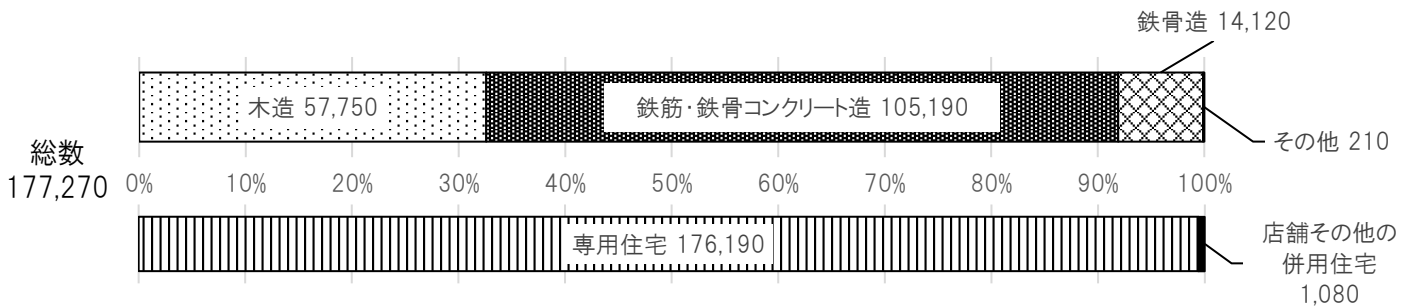

住宅の所有の関係、建て方別専用住宅数(令和5年)

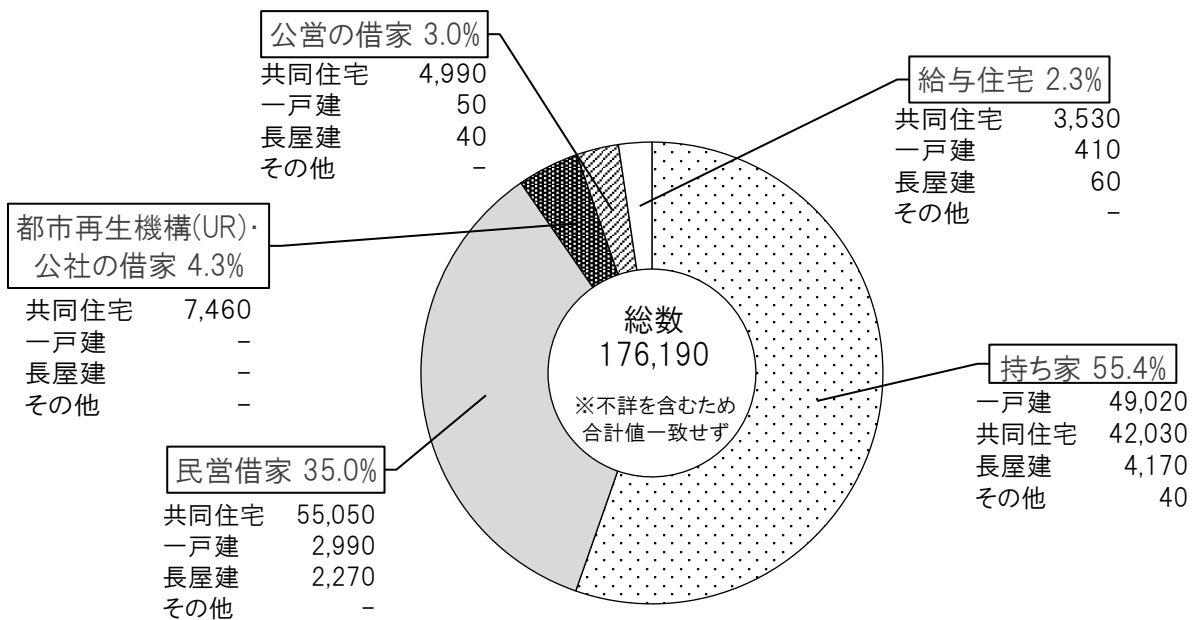

資料 総務省 統計局

統計表

第 1 章 土地および気象

1 市域の変遷

(単位 km²)

編入年月日	編入町村名	編入面積	総面積
昭和2年4月1日 (町制施行)	豊中町	4.19	4.19
昭和11年10月15日 (市制施行)	麻田村、熊野田村、桜井谷村	13.99	18.18
昭和22年3月15日	中豊島村、南豊島村、小曾根村	9.96	28.14
昭和28年7月1日	新田村大字上新田	4.22	32.36
昭和30年1月1日	庄内町	4.24	36.60

資料 総務部 行政総務課

2 市の位置

方 位	経 緯 度		所 在 地
	東 経	北 緯	
東 端	135 度 28 分 11 秒	34 度 46 分 53 秒	新千里東町3丁目千里中央公園
西 端	135 度 26 分 28 秒	34 度 47 分 32 秒	螢池西町3丁目大阪国際空港
南 端	135 度 28 分 04 秒	34 度 43 分 51 秒	大島町3丁目
北 端	135 度 29 分 50 秒	34 度 49 分 30 秒	新千里北町2丁目

資 料 国土交通省 国土地理院

3 市役所の位置

所在地	経緯度	
	東経	北緯
豊中市中桜塚3丁目1番1号	135 度 28 分 11 秒	34 度 46 分 53 秒

資料 国土交通省 国土地理院

4 固定資産税評価対象地

各年度1月1日現在

区 分	令 和 3 年 度	令 和 4 年 度	令 和 5 年 度	令 和 6 年 度	令 和 7 年 度
地 積 (a)	208,059	208,010	208,093	208,172	208,205
宅 地	188,850	188,748	188,863	188,912	188,809
田	3,035	2,859	2,805	2,641	2,599
畑	2,615	2,533	2,504	2,448	2,418
山 林	119	116	107	94	91
原 野	7	7	7	7	7
池 ・ 沼	3	3	3	-	-
雑 種 地	13,430	13,744	13,804	14,070	14,281
う ち 鉄 軌 道 用 地	1,457	1,457	1,457	1,453	1,453
決 定 価 格 (100 万 円)	2,597,643	2,599,019	2,603,159	2,691,673	2,693,374
宅 地	2,517,403	2,516,537	2,517,841	2,602,709	2,602,061
田	6,300	5,356	5,386	4,626	4,461
畑	7,559	7,274	7,907	7,523	7,365
山 林	429	419	406	372	365
原 野	9	9	9	8	8
池 ・ 沼	2	2	2	-	-
雑 種 地	65,941	69,422	71,608	76,435	79,114
う ち 鉄 軌 道 用 地	19,407	19,501	19,501	20,519	20,519

資 料 財 務 部 固 定 資 産 税 課

5(1) 気象 一 概況

区分	降水量				気温					風向・風速				
	合計 (mm)	最大			平均			最高 (°C)	最低 (°C)	平均 風速 (m/s)	最大風速		最大瞬間風速	
		日 (mm)	1時間 (mm)	10分間 (mm)	日平均 (°C)	日最高 (°C)	日最低 (°C)				風速 (m/s)	風向	風速 (m/s)	風向
令和3年	1,785.5	96.5	35.0	15.5	17.0	21.9	12.4	38.8	-5.8	2.8	11.9	北北西	20.6	南西
令和4年	1,190.0	82.0	49.0	19.0	16.8	21.8	12.3	38.6	-3.0	2.8	12.5	北北西	19.5	北北西
令和5年	1,311.5	127.5	39.0	12.5	17.4	22.5	12.7	39.5	-3.4	2.9	16.3	北東	26.2	東北東
令和6年	1,436.5	137.5	34.0	13.0	17.8	22.7	13.4	38.7	-3.3	3.0	16.2	北西	21.6	北西
令和7年	1,061.0	64.5	35.5	13.0	17.5	22.5	12.8	39.2	-4.5	2.9	12.9	北北西	17.5	北
1月	18.5	15.5	2.5	1.0	5.5	10.6	0.8	15.0	-3.7	2.8	10.4	北北西	14.9	西北西
2月	14.0	5.5	1.5	0.5	4.3	9.2	-0.5	13.4	-4.5	3.3	12.3	北北西	16.5	北北西
3月	92.0	26.5	10.0	3.0	10.2	15.2	5.0	24.2	-0.9	3.3	12.9	北北西	17.5	北
4月	38.5	9.5	3.5	1.5	15.4	21.0	9.6	28.3	3.9	3.1	12.6	北北西	16.5	西北西
5月	158.0	40.5	17.0	5.5	19.8	24.7	14.8	30.4	6.6	3.3	11.0	北	17.0	北北西
6月	242.5	64.5	14.0	13.0	24.9	29.4	20.8	34.9	14.7	2.6	7.7	北北西	12.3	西南西
7月	105.0	47.0	35.5	10.0	30.0	35.5	26.0	39.2	23.9	2.7	7.1	南南西	12.3	南
8月	53.5	23.0	11.0	7.5	30.2	35.1	26.6	38.8	23.1	2.8	8.6	北北西	13.9	南南西
9月	135.5	40.5	22.5	11.0	27.6	32.1	23.7	36.6	17.4	2.8	10.3	東南東	13.9	東
10月	113.0	35.5	11.0	6.0	20.7	25.1	16.7	31.6	6.5	3.0	8.7	北北西	12.9	北北西
11月	37.0	27.0	6.0	3.0	12.5	18.2	7.2	22.4	3.2	2.4	9.5	北	14.9	西北西
12月	53.5	17.0	5.5	2.0	8.5	13.7	3.1	20.6	-1.0	2.7	12.2	北北西	16.5	北北西

資料 国土交通省気象庁

5(2) 気象 一 降水量

(単位 mm)

区分	1月	2月	3月	4月	5月	6月	7月	8月	9月	10月	11月	12月
令和3年	63.5	43.0	120.5	201.0	248.5	111.5	238.0	352.5	202.5	60.0	89.5	55.0
令和4年	20.5	17.0	85.5	115.5	80.0	95.5	228.0	148.5	164.0	86.5	131.0	18.0
令和5年	43.5	31.0	80.0	199.0	247.5	227.0	120.5	141.0	56.0	62.0	83.0	21.0
令和6年	25.0	100.5	165.0	128.5	229.5	229.5	108.5	150.0	61.0	123.5	114.5	1.0
令和7年	18.5	14.0	92.0	38.5	158.0	242.5	105.0	53.5	135.5	113.0	37.0	53.5
1日	0.0	5.5	0.0	0.0	0.0	0.0	0.0	0.0	0.0	3.0	0.0	0.0
2日	0.0	1.5	4.5	0.0	21.5	0.0	0.0	0.0	0.0	0.0	0.5	0.0
3日	0.0	0.0	26.5	0.5	0.0	44.5	0.0	0.0	0.0	2.5	0.0	0.0
4日	0.0	0.0	9.5	0.0	0.0	0.5	0.0	0.0	14.0	15.5	0.0	0.0
5日	0.0	0.0	3.5	0.0	0.0	0.0	0.0	0.0	35.0	2.5	0.0	0.0
6日	15.5	0.0	0.0	0.5	25.0	0.0	0.0	0.0	0.0	0.0	0.0	0.0
7日	0.0	0.5	0.0	0.0	0.0	0.0	0.0	5.5	0.0	0.0	0.0	0.0
8日	0.0	0.0	0.0	0.0	0.0	0.0	0.0	11.5	0.0	0.0	0.0	0.0
9日	0.0	0.0	0.0	0.0	10.0	8.5	0.0	0.0	0.0	0.0	27.0	0.0
10日	0.0	0.0	0.0	4.0	0.5	64.5	0.0	6.0	8.0	0.0	0.0	0.0
11日	0.0	0.0	8.0	0.0	3.0	30.5	36.5	23.0	40.5	0.0	0.0	0.0
12日	0.0	2.0	0.0	0.0	3.0	0.0	0.0	0.0	15.5	0.0	0.0	0.0
13日	0.0	0.0	0.0	9.5	0.0	0.0	0.0	0.0	0.0	0.0	0.0	0.0
14日	0.0	0.0	0.0	3.0	0.0	28.0	15.0	0.0	0.0	0.5	0.0	10.0
15日	0.0	0.0	2.0	2.0	0.0	3.5	0.0	7.5	0.0	1.0	0.0	0.0
16日	0.0	4.5	9.5	0.0	0.5	0.5	6.5	0.0	0.0	6.0	0.0	0.0
17日	0.0	0.0	0.5	0.0	40.0	0.0	47.0	0.0	0.0	0.0	0.0	1.0
18日	0.0	0.0	2.0	0.0	0.0	0.0	0.0	0.0	0.0	12.0	0.5	0.5
19日	2.0	0.0	0.0	0.0	0.0	0.0	0.0	0.0	0.0	6.5	0.0	0.0
20日	0.5	0.0	0.0	0.0	0.0	0.0	0.0	0.0	0.0	5.0	0.0	0.0
21日	0.0	0.0	0.0	0.0	3.0	0.0	0.0	0.0	0.0	0.0	0.0	17.0
22日	0.0	0.0	0.0	6.0	2.5	0.0	0.0	0.0	0.0	1.0	0.0	0.0
23日	0.0	0.0	0.0	7.0	0.0	24.5	0.0	0.0	0.0	0.0	0.0	8.5
24日	0.0	0.0	0.0	0.0	40.5	34.5	0.0	0.0	0.0	0.0	0.0	7.0
25日	0.0	0.0	0.0	0.0	8.5	0.0	0.0	0.0	0.0	21.0	9.0	9.5
26日	0.0	0.0	0.0	0.0	0.0	3.0	0.0	0.0	1.5	1.0	0.0	0.0
27日	0.0	0.0	4.5	0.0	0.0	0.0	0.0	0.0	0.0	0.0	0.0	0.0
28日	0.5	0.0	21.5	6.0	0.0	0.0	0.0	0.0	1.5	0.0	0.0	0.0
29日	0.0		0.0	0.0	0.0	0.0	0.0	0.0	19.5	0.0	0.0	0.0
30日	0.0		0.0	0.0	0.0	0.0	0.0	0.0	0.0	0.0	0.0	0.0
31日	0.0		0.0		0.0		0.0	0.0		35.5		0.0

資料 国土交通省気象庁

5(3) 気象 一 平均気温

(単位 °C)

区 分	1月	2月	3月	4月	5月	6月	7月	8月	9月	10月	11月	12月
令和3年	5.1	7.6	11.6	15.0	19.6	23.8	27.8	27.8	24.7	19.8	13.1	7.9
令和4年	4.6	4.7	10.6	16.3	19.5	24.0	28.1	29.1	26.0	18.2	14.1	6.5
令和5年	5.2	6.2	12.1	15.4	19.5	23.4	28.5	30.1	27.7	18.3	13.4	8.4
令和6年	6.2	7.7	8.9	17.4	18.9	23.7	29.4	30.0	28.4	21.6	14.2	7.2
令和7年	5.5	4.3	10.2	15.4	19.8	24.9	30.0	30.2	27.6	20.7	12.5	8.5
1日	5.6	5.7	11.8	11.0	18.5	20.4	30.2	31.4	31.2	23.1	15.5	13.3
2日	6.1	7.5	13.2	12.8	16.6	21.1	30.2	31.3	30.9	22.6	14.8	14.1
3日	6.0	7.6	7.6	11.6	16.4	18.8	29.7	31.2	30.2	22.8	12.9	8.9
4日	4.9	3.0	6.4	10.7	18.8	21.5	30.2	31.2	28.8	21.7	12.6	5.5
5日	4.6	0.7	9.5	11.6	17.9	22.6	30.7	31.1	27.2	23.0	15.3	6.8
6日	6.1	1.2	7.2	15.5	15.5	23.1	30.9	32.1	28.8	23.7	15.8	6.2
7日	5.5	1.4	4.9	13.5	15.9	24.0	32.3	28.6	29.2	24.9	14.4	8.5
8日	4.2	0.9	5.1	14.4	17.1	22.6	29.4	26.6	29.7	25.8	14.3	10.2
9日	2.4	2.0	6.8	14.8	18.1	21.2	30.1	27.5	30.5	23.3	15.3	8.5
10日	1.3	3.5	8.8	15.9	20.6	22.0	30.8	28.4	29.7	22.2	13.9	7.5
11日	3.4	3.5	10.0	16.0	18.4	21.9	30.2	27.8	27.1	23.9	11.6	10.4
12日	4.6	3.4	12.8	15.8	17.7	22.8	29.5	29.4	28.1	24.1	11.8	6.9
13日	5.1	5.4	12.8	13.4	19.9	24.1	29.7	30.0	28.2	24.1	13.9	7.4
14日	6.4	4.3	10.8	11.8	20.7	23.2	28.0	30.1	29.6	24.8	14.4	9.6
15日	5.7	6.9	7.5	11.7	21.1	25.7	28.9	29.0	30.1	23.9	13.1	6.9
16日	4.0	8.7	9.1	12.2	21.6	27.6	28.9	29.7	29.7	23.8	12.9	6.7
17日	4.3	6.2	6.6	17.6	21.7	28.8	26.2	30.2	30.2	23.1	14.3	8.5
18日	4.9	2.9	5.8	20.3	23.7	28.5	28.5	30.5	28.3	22.6	10.7	8.5
19日	7.4	2.2	4.2	21.2	21.5	28.7	29.1	30.4	26.6	20.9	8.2	7.9
20日	9.0	1.9	5.3	20.4	24.6	27.6	29.8	30.4	27.2	19.4	9.4	13.6
21日	7.5	2.9	9.7	18.5	24.6	27.7	30.4	30.4	25.7	16.6	11.1	11.6
22日	6.3	2.2	14.1	18.9	23.1	28.7	30.6	30.7	24.3	14.4	10.9	7.8
23日	7.3	3.1	15.6	19.4	20.9	26.7	30.2	31.0	24.8	17.1	10.5	8.0
24日	8.1	2.8	14.9	17.8	19.0	25.8	30.6	31.0	25.2	17.0	11.5	11.4
25日	6.8	5.1	16.8	16.2	18.5	28.4	30.8	31.0	25.2	18.0	11.5	10.9
26日	5.6	8.6	18.6	14.5	16.6	27.0	30.7	30.7	25.0	19.0	10.7	4.6
27日	5.9	7.9	18.5	17.3	19.1	26.8	30.2	30.1	24.0	17.8	11.3	4.4
28日	6.4	9.5	15.3	16.6	21.8	27.8	30.4	30.5	23.7	13.7	11.9	5.8
29日	5.3		9.9	14.2	21.4	27.9	31.1	30.5	24.6	12.9	10.2	7.2
30日	4.7		8.0	15.7	21.3	29.1	31.2	31.4	23.2	15.4	10.0	9.5
31日	5.8		7.7		20.0		31.4	31.7		14.7		5.7

資料 国土交通省気象庁

第 2 章 人口

6 人口の変遷

各年10月1日現在

年次	世帯数	人 口			市域面積 (km ²)	人口密度 (人/ km ²)	備 考
		総 数	男	女			
昭和 11 年	7,977	38,770	19,202	19,568	18.18	2,132.6	10月15日市政施行
昭和 12 年	8,578	41,750	20,774	20,976	18.18	2,296.5	
昭和 13 年	9,368	45,298	22,674	22,624	18.18	2,491.6	
昭和 14 年	10,003	48,111	24,020	24,091	18.18	2,646.4	
昭和 15 年	9,016	45,013	21,715	23,298	18.18	2,476.0	国勢調査
昭和 16 年	9,454	46,832	18.18	2,576.0	
昭和 17 年	9,540	45,748	18.18	2,516.4	配給人口に基づく推計
昭和 18 年	9,587	45,998	18.18	2,530.1	配給人口に基づく推計
昭和 19 年	9,722	49,055	18.18	2,698.3	配給人口に基づく推計
昭和 20 年	9,864	43,765	18.18	2,407.3	配給人口に基づく推計
昭和 21 年	11,289	48,921	18.18	2,690.9	配給人口に基づく推計
昭和 22 年	18,020	76,314	37,145	39,169	28.14	2,711.9	国勢調査／中・南豊島、小曽根村編入
昭和 23 年	19,185	82,451	40,617	41,834	28.14	2,930.0	配給人口に基づく推計
昭和 24 年	19,509	83,823	40,704	43,119	28.14	2,978.8	配給人口に基づく推計
昭和 25 年	19,284	86,203	42,114	44,089	28.14	3,063.4	国勢調査
昭和 26 年	20,558	90,780	44,638	46,142	28.14	3,226.0	配給人口に基づく推計
昭和 27 年	20,909	93,526	45,694	47,832	28.14	3,323.6	住民登録
昭和 28 年	22,484	100,631	49,382	51,249	32.36	3,109.7	住民登録／新田村大字上新田編入
昭和 29 年	23,578	104,836	51,518	53,318	32.36	3,239.7	住民登録
昭和 30 年	29,251	127,678	63,013	64,665	36.60	3,488.5	国勢調査／庄内町編入
昭和 31 年	31,301	137,106	67,859	69,247	36.60	3,746.1	住民登録
昭和 32 年	35,143	149,195	73,950	75,245	36.60	4,076.4	住民登録
昭和 33 年	39,732	163,806	81,055	82,751	36.60	4,475.6	住民登録
昭和 34 年	43,610	177,370	87,792	89,578	36.60	4,846.2	住民登録
昭和 35 年	52,020	199,065	99,276	99,789	36.60	5,438.9	国勢調査
昭和 36 年	...	217,418	108,924	108,494	36.60	5,940.4	国勢調査に基づく推計
昭和 37 年	...	235,863	36.60	6,444.3	国勢調査に基づく推計
昭和 38 年	...	250,938	126,393	124,545	36.60	6,856.2	国勢調査に基づく推計
昭和 39 年	...	271,222	137,392	133,830	36.60	7,410.4	国勢調査に基づく推計
昭和 40 年	86,131	291,936	146,900	145,036	36.60	7,976.4	国勢調査
昭和 41 年	94,195	309,982	155,565	154,417	36.60	8,469.5	国勢調査に基づく推計
昭和 42 年	101,838	330,071	165,266	164,805	36.60	9,018.3	国勢調査に基づく推計
昭和 43 年	107,460	345,269	172,722	172,547	36.60	9,433.6	国勢調査に基づく推計
昭和 44 年	111,609	355,609	177,750	177,859	36.60	9,716.1	国勢調査に基づく推計
昭和 45 年	114,458	368,498	184,504	183,994	36.60	10,068.3	国勢調査
昭和 46 年	119,239	378,466	188,873	189,593	36.60	10,340.6	国勢調査に基づく推計
昭和 47 年	122,638	384,678	191,965	192,713	36.60	10,510.3	国勢調査に基づく推計
昭和 48 年	125,318	389,567	194,019	195,548	36.60	10,643.9	国勢調査に基づく推計
昭和 49 年	128,449	394,671	196,419	198,252	36.60	10,783.3	国勢調査に基づく推計
昭和 50 年	129,997	398,384	198,158	200,226	36.60	10,884.8	国勢調査
昭和 51 年	130,216	398,670	197,979	200,691	36.60	10,892.6	国勢調査に基づく推計
昭和 52 年	132,178	401,783	199,421	202,362	36.60	10,977.7	国勢調査に基づく推計
昭和 53 年	133,819	404,376	200,307	204,069	36.60	11,048.5	国勢調査に基づく推計
昭和 54 年	133,997	403,657	199,733	203,924	36.60	11,028.9	国勢調査に基づく推計
昭和 55 年	140,343	403,174	199,398	203,776	36.60	11,015.7	国勢調査
昭和 56 年	141,121	404,529	199,877	204,652	36.60	11,052.7	国勢調査に基づく推計
昭和 57 年	142,511	406,644	200,850	205,794	36.60	11,110.5	国勢調査に基づく推計
昭和 58 年	143,864	408,637	201,771	206,866	36.60	11,164.9	国勢調査に基づく推計
昭和 59 年	145,035	410,750	202,969	207,781	36.60	11,222.7	国勢調査に基づく推計

各年10月1日現在

年次	世帯数	人口			市域面積 (km ²)	人口密度 (人/km ²)	備考
		総数	男	女			
昭和60年	146,510	413,213	204,289	208,924	36.60	11,290.0	国勢調査
昭和61年	148,722	416,829	205,945	210,884	36.60	11,388.8	国勢調査に基づく推計
昭和62年	149,619	417,182	206,057	211,125	36.60	11,398.4	国勢調査に基づく推計
昭和63年	149,969	414,922	204,721	210,201	36.60	11,336.7	国勢調査に基づく推計
平成元年	150,720	413,678	203,888	209,790	36.60	11,302.7	国勢調査に基づく推計
平成2年	151,489	409,837	201,520	208,317	36.60	11,197.7	国勢調査
平成3年	152,602	408,299	200,481	207,818	36.60	11,155.7	国勢調査に基づく推計
平成4年	153,695	406,126	199,260	206,866	36.60	11,096.3	国勢調査に基づく推計
平成5年	154,558	403,224	197,589	205,635	36.60	11,017.0	国勢調査に基づく推計
平成6年	154,755	399,988	195,835	204,153	36.60	10,928.6	国勢調査に基づく推計
平成7年	155,001	398,908	195,153	203,755	36.60	10,899.1	国勢調査
平成8年	155,255	395,766	193,608	202,158	36.60	10,813.3	国勢調査に基づく推計
平成9年	156,333	394,875	192,973	201,902	36.60	10,788.9	国勢調査に基づく推計
平成10年	156,889	392,821	191,537	201,284	36.60	10,732.8	国勢調査に基づく推計
平成11年	158,041	392,044	190,908	201,136	36.60	10,711.6	国勢調査に基づく推計
平成12年	159,146	391,726	190,307	201,419	36.60	10,702.9	国勢調査
平成13年	159,724	389,954	189,348	200,606	36.60	10,654.5	国勢調査に基づく推計
平成14年	160,303	388,916	188,671	200,245	36.60	10,626.1	国勢調査に基づく推計
平成15年	160,710	387,962	187,703	200,259	36.60	10,600.1	国勢調査に基づく推計
平成16年	160,780	386,657	186,742	199,915	36.60	10,564.4	国勢調査に基づく推計
平成17年	161,418	386,623	186,440	200,183	36.60	10,563.5	国勢調査
平成18年	162,576	387,302	185,995	201,307	36.60	10,582.0	国勢調査に基づく推計
平成19年	163,567	387,227	185,459	201,768	36.60	10,580.0	国勢調査に基づく推計
平成20年	165,268	388,687	185,548	203,139	36.60	10,619.9	国勢調査に基づく推計
平成21年	166,016	388,963	185,232	203,731	36.60	10,627.4	国勢調査に基づく推計
平成22年	166,677	389,341	185,103	204,238	36.60	10,637.7	国勢調査
平成23年	167,155	389,844	185,052	204,792	36.60	10,651.5	国勢調査に基づく推計
平成24年	167,621	390,716	185,346	205,370	36.60	10,675.3	国勢調査に基づく推計
平成25年	168,727	392,774	186,261	206,513	36.60	10,731.5	国勢調査に基づく推計
平成26年	169,158	393,343	186,352	206,991	36.60	10,747.1	国勢調査に基づく推計
平成27年	170,325	395,479	187,319	208,160	36.60	10,805.4	国勢調査
平成28年	171,381	395,989	187,227	208,762	36.60	10,819.4	国勢調査に基づく推計
平成29年	172,622	397,442	187,667	209,775	36.60	10,859.1	国勢調査に基づく推計
平成30年	173,347	398,222	187,646	210,576	36.60	10,880.4	国勢調査に基づく推計
令和元年	175,335	400,233	188,526	211,707	36.60	10,935.3	国勢調査に基づく推計
令和2年	176,967	401,558	188,931	212,627	36.60	10,971.5	国勢調査
令和3年	178,091	401,062	188,545	212,517	36.60	10,958.0	国勢調査に基づく推計
令和4年	178,693	399,790	187,832	211,958	36.60	10,923.0	国勢調査に基づく推計
令和5年	180,070	399,179	187,347	211,832	36.60	10,906.5	国勢調査に基づく推計
令和6年	181,292	398,145	186,707	211,438	36.60	10,878.3	国勢調査に基づく推計
令和7年	182,745	398,162	186,582	211,580	36.60	10,878.7	国勢調査に基づく推計

資料 総務部 行政総務課

7 人口異動

この表は、住民基本台帳に基づいて集計したものである。「その他」とは職権により住民基本台帳に加除した数である。平成24年7月9日施行の住民基本台帳法改正により、外国人住民も住民基本台帳に記載されるようになった。法改正に伴う増加分は、社会増減の転入の「その他」に含まれる。

区 分			令和3年	令和4年	令和5年	令和6年	令和7年	1月	2月	3月	4月	5月	6月	7月	8月	9月	10月	11月	12月
自然増	出生	総数	3,184	3,048	2,968	2,798	2,709	243	203	188	212	236	236	272	223	218	244	223	211
		市民課管内	2,381	2,238	2,235	2,091	2,059	177	157	149	166	187	173	188	170	164	189	172	167
		庄内出張所管内	373	368	342	335	343	41	28	26	22	26	27	42	25	27	29	23	27
		新千里出張所管内	430	442	391	372	307	25	18	13	24	23	36	42	28	27	26	28	17
自然増	死亡	総数	4,092	4,441	4,577	4,608	4,663	542	428	433	395	380	330	341	347	366	389	316	396
		市民課管内	2,765	2,964	3,079	3,085	3,165	383	272	285	280	246	220	235	244	245	260	212	283
		庄内出張所管内	800	904	918	940	945	111	111	88	72	84	66	70	59	72	76	66	70
		新千里出張所管内	527	573	580	583	553	48	45	60	43	50	44	36	44	49	53	38	43
減	増	総数	△ 908	△ 1,393	△ 1,609	△ 1,810	△ 1,954	△ 299	△ 225	△ 245	△ 183	△ 144	△ 94	△ 69	△ 124	△ 148	△ 145	△ 93	△ 185
		市民課管内	△ 384	△ 726	△ 844	△ 994	△ 1,106	△ 206	△ 115	△ 136	△ 114	△ 59	△ 47	△ 47	△ 74	△ 81	△ 71	△ 40	△ 116
		庄内出張所管内	△ 427	△ 536	△ 576	△ 605	△ 602	△ 70	△ 83	△ 62	△ 50	△ 58	△ 39	△ 28	△ 34	△ 45	△ 47	△ 43	△ 43
		新千里出張所管内	△ 97	△ 131	△ 189	△ 211	△ 246	△ 23	△ 27	△ 47	△ 19	△ 27	△ 8	6	△ 16	△ 22	△ 27	△ 10	△ 26
社会増減	転入	総数	19,307	19,861	20,325	20,339	21,335	1,340	1,435	3,811	3,046	1,444	1,527	1,551	1,456	1,584	1,570	1,190	1,381
		市民課管内	14,102	14,446	14,546	14,709	15,142	997	1,063	2,898	2,152	995	1,046	1,092	994	1,101	1,060	809	935
		庄内出張所管内	2,071	2,772	3,145	2,968	3,158	201	221	363	368	263	278	229	272	227	249	218	269
		新千里出張所管内	3,134	2,643	2,634	2,662	3,035	142	151	550	526	186	203	230	190	256	261	163	177
	転入	その他	19,149	19,735	20,207	20,231	21,207	1,330	1,423	3,801	3,029	1,437	1,517	1,544	1,442	1,575	1,555	1,181	1,373
		市民課管内	13,986	14,359	14,475	14,642	15,038	987	1,052	2,890	2,138	992	1,037	1,087	981	1,095	1,051	801	927
		庄内出張所管内	2,045	2,747	3,126	2,947	3,147	201	221	361	368	263	277	227	271	224	248	217	269
		新千里出張所管内	3,118	2,629	2,606	2,642	3,022	142	150	550	523	182	203	230	190	256	256	163	177
	転出	その他	158	126	118	108	128	10	12	10	17	7	10	7	14	9	15	9	8
		市民課管内	116	87	71	67	104	10	11	8	14	3	9	5	13	6	9	8	8
		庄内出張所管内	26	25	19	21	11	-	-	2	-	-	1	2	1	3	1	1	-
		新千里出張所管内	16	14	28	20	13	-	1	-	3	4	-	-	-	-	5	-	-
増	転出	総数	18,993	19,575	19,575	19,410	19,378	1,371	1,364	3,614	2,075	1,502	1,383	1,498	1,429	1,318	1,309	1,192	1,323
		市民課管内	13,791	14,001	13,901	13,917	13,793	944	965	2,636	1,473	1,044	989	1,056	1,045	916	941	834	950
		庄内出張所管内	2,293	2,597	2,782	2,677	2,825	218	215	310	270	272	205	268	207	243	180	240	197
		新千里出張所管内	2,909	2,977	2,892	2,816	2,760	209	184	668	332	186	189	174	177	159	188	118	176
減	増	総数	18,741	19,350	19,359	19,215	19,144	1,335	1,358	3,591	2,061	1,490	1,364	1,483	1,409	1,299	1,290	1,175	1,289
		市民課管内	13,614	13,846	13,751	13,770	13,610	917	961	2,617	1,464	1,034	976	1,042	1,026	897	927	824	925
		庄内出張所管内	2,247	2,549	2,749	2,648	2,784	212	214	306	265	270	202	267	206	243	176	234	189
		新千里出張所管内	2,880	2,955	2,859	2,797	2,750	206	183	668	332	186	186	174	177	159	187	117	175
減	増	その他	252	225	216	195	234	36	6	23	14	12	19	15	20	19	19	17	34
		市民課管内	177	155	150	147	183	27	4	19	9	10	13	14	19	19	14	10	25
		庄内出張所管内	46	48	33	29	41	6	1	4	5	2	3	1	1	-	4	6	8
		新千里出張所管内	29	22	33	19	10	3	1	-	-	-	3	-	-	-	1	1	1
減	増	総数	314	286	750	929	1,957	△ 31	71	197	971	△ 58	144	53	27	266	261	△ 2	58
		市民課管内	311	445	645	792	1,349	53	98	262	679	△ 49	57	36	△ 51	185	119	△ 25	△ 15
		庄内出張所管内	△ 222	175	363	291	333	△ 17	6	53	98	△ 9	73	△ 39	65	△ 16	69	△ 22	72
		新千里出張所管内	225	△ 334	△ 258	△ 154	275	△ 67	△ 33	△ 118	194	-	14	56	13	97	73	45	1

資料 市民協働部 市民課

8 戸籍人口および住民基本台帳人口

各年12月31日および各月末現在

区 分		令 和 3 年	令 和 4 年	令 和 5 年	令 和 6 年	令 和 7 年	1 月	2 月	3 月	4 月	5 月	6 月	7 月	8 月	9 月	10 月	11 月	12 月	
戸 籍	本 籍 数	129,867	130,226	130,647	131,109	131,494	131,068	131,083	131,186	131,199	131,242	131,260	131,377	131,380	131,385	131,407	131,455	131,494	
	本 籍 人 口	313,487	313,349	313,410	313,232	312,844	312,965	312,916	312,919	312,881	312,798	312,806	312,881	312,881	312,880	312,903	312,900	312,844	
住 民 基 本 台 帳	世 帯 数	総 数	195,622	196,465	197,768	199,010	200,469	198,842	198,813	199,381	200,005	199,988	200,118	200,137	200,163	200,357	200,494	200,451	200,469
		市 民 課 管 内	140,492	141,396	142,586	143,873	145,199	143,825	143,847	144,366	144,849	144,888	144,979	145,030	144,997	145,144	145,222	145,204	145,199
		庄 内 出 張 所 管 内	29,204	29,226	29,471	29,500	29,433	29,419	29,367	29,416	29,468	29,415	29,452	29,395	29,456	29,415	29,437	29,388	29,433
		新 千 里 出 張 所 管 内	25,926	25,843	25,711	25,637	25,837	25,598	25,599	25,599	25,688	25,685	25,687	25,712	25,710	25,798	25,835	25,859	25,837
		総 数	408,802	407,695	406,836	405,955	405,958	405,625	405,471	405,423	406,211	406,009	406,059	406,043	405,946	406,064	406,180	406,085	405,958
人 口	男	総 数	298,966	298,777	298,506	298,409	298,730	298,274	298,261	298,401	298,964	298,859	298,881	298,869	298,737	298,832	298,894	298,828	298,730
		市 民 課 管 内	52,081	51,711	51,660	51,339	50,964	51,252	51,165	51,148	51,184	51,093	51,110	51,048	51,090	51,010	51,015	50,942	50,964
		庄 内 出 張 所 管 内	57,755	57,207	56,670	56,207	56,264	56,099	56,045	55,874	56,063	56,057	56,068	56,126	56,119	56,222	56,271	56,315	56,264
		新 千 里 出 張 所 管 内	194,262	193,629	193,056	192,466	192,339	192,294	192,196	192,058	192,435	192,337	192,369	192,374	192,359	192,384	192,477	192,427	192,339
		市 民 課 管 内	142,329	142,099	141,765	141,558	141,626	141,478	141,460	141,428	141,719	141,678	141,689	141,725	141,680	141,720	141,763	141,703	141,626
女	総 数	214,540	214,066	213,780	213,489	213,619	213,331	213,275	213,365	213,776	213,672	213,690	213,669	213,587	213,680	213,703	213,658	213,619	
	市 民 課 管 内	156,637	156,678	156,741	156,851	157,104	156,796	156,801	156,973	157,245	157,181	157,192	157,144	157,057	157,112	157,131	157,125	157,104	
	庄 内 出 張 所 管 内	26,698	26,429	26,426	26,215	26,011	26,176	26,136	26,121	26,165	26,107	26,103	26,087	26,104	26,087	26,072	26,013	26,011	
	新 千 里 出 張 所 管 内	31,205	30,959	30,613	30,423	30,504	30,359	30,338	30,271	30,366	30,384	30,395	30,438	30,426	30,481	30,500	30,520	30,504	
	市 民 課 管 内	156,637	156,678	156,741	156,851	157,104	156,796	156,801	156,973	157,245	157,181	157,192	157,144	157,057	157,112	157,131	157,125	157,104	

資 料 市 民 協 働 部 市 民 課

9 人口動態

この表の数値は、人口動態調査票令(昭和21年勅令第447号)に基づき作成したものであり、各届出の受理件数である。死産率＝死産(自然・人工)数÷出産(出生＋死産)数×1,000。

区 分	婚 姻	離 婚	出 生	死 亡	死 産	死 産 率 (%)
令 和 3 年	1,662	627	3,120	4,014	54	17.0
令 和 4 年	1,759	566	2,974	4,456	43	14.3
令 和 5 年	1,632	602	2,893	4,490	46	15.6
令 和 6 年	1,639	655	2,743	4,572	33	11.9
令 和 7 年	1,763	611	2,699	4,586	37	13.5
1 月	112	44	226	481	6	25.9
2 月	149	41	195	418	2	10.2
3 月	192	62	188	444	1	5.3
4 月	109	49	216	365	3	13.7
5 月	169	57	248	373	5	19.8
6 月	104	64	237	342	8	32.7
7 月	207	51	264	320	4	14.9
8 月	132	43	223	370	1	4.5
9 月	81	40	221	333	1	4.5
10 月	133	54	238	376	2	8.3
11 月	205	42	226	359	3	13.1
12 月	170	64	217	405	1	4.6

資 料 市民協働部 市民課

第 3 章 国勢調査

10 年齢(各歳)および男女別人口

各年10月1日現在

年 齢	数	平成 22 年			平成 27 年			令和 2 年		
		総 数	男	女	総 数	男	女	総 数	男	女
総	数	389,341	185,103	204,238	395,479	187,319	208,160	401,558	188,931	212,627
0	歳	3,492	1,852	1,640	3,483	1,744	1,739	3,505	1,750	1,755
1	歳	3,430	1,788	1,642	3,546	1,781	1,765	3,394	1,781	1,613
2	歳	3,466	1,783	1,683	3,627	1,881	1,746	3,552	1,834	1,718
3	歳	3,359	1,737	1,622	3,645	1,875	1,770	3,483	1,753	1,730
4	歳	3,453	1,736	1,717	3,656	1,870	1,786	3,688	1,950	1,738
5	歳	3,396	1,745	1,651	3,621	1,906	1,715	3,687	1,903	1,784
6	歳	3,462	1,729	1,733	3,592	1,831	1,761	3,812	1,944	1,868
7	歳	3,540	1,835	1,705	3,627	1,862	1,765	3,772	1,979	1,793
8	歳	3,559	1,859	1,700	3,455	1,782	1,673	3,813	1,945	1,868
9	歳	3,797	1,950	1,847	3,574	1,789	1,785	3,757	1,930	1,827
10	歳	3,909	2,021	1,888	3,494	1,814	1,680	3,794	1,985	1,809
11	歳	3,830	1,970	1,860	3,557	1,746	1,811	3,727	1,916	1,811
12	歳	3,802	1,919	1,883	3,611	1,872	1,739	3,730	1,895	1,835
13	歳	3,635	1,880	1,755	3,656	1,917	1,739	3,535	1,821	1,714
14	歳	3,756	1,938	1,818	3,795	1,915	1,880	3,667	1,841	1,826
15	歳	3,558	1,818	1,740	3,895	2,005	1,890	3,497	1,790	1,707
16	歳	3,554	1,814	1,740	3,876	1,989	1,887	3,563	1,744	1,819
17	歳	3,403	1,739	1,664	3,788	1,870	1,918	3,582	1,828	1,754
18	歳	3,746	1,897	1,849	3,840	1,967	1,873	3,739	1,932	1,807
19	歳	3,796	2,008	1,788	3,985	2,095	1,890	4,060	2,038	2,022
20	歳	3,859	2,000	1,859	3,834	1,940	1,894	4,022	2,011	2,011
21	歳	3,803	1,885	1,918	3,795	1,945	1,850	4,076	1,999	2,077
22	歳	3,881	1,891	1,990	3,571	1,826	1,745	3,977	1,943	2,034
23	歳	3,813	1,881	1,932	3,699	1,830	1,869	3,828	1,896	1,932
24	歳	3,887	1,849	2,038	3,497	1,742	1,755	3,831	1,841	1,990
25	歳	3,981	1,928	2,053	3,560	1,702	1,858	3,642	1,715	1,927
26	歳	4,180	2,046	2,134	3,671	1,696	1,975	3,671	1,732	1,939
27	歳	4,228	1,985	2,243	3,854	1,833	2,021	3,737	1,793	1,944
28	歳	4,165	2,017	2,148	3,901	1,883	2,018	3,899	1,851	2,048
29	歳	4,457	2,086	2,371	4,089	1,931	2,158	3,958	1,916	2,042
30	歳	4,761	2,285	2,476	4,267	2,039	2,228	4,046	1,956	2,090
31	歳	4,865	2,362	2,503	4,487	2,150	2,337	4,199	1,997	2,202
32	歳	5,237	2,471	2,766	4,685	2,251	2,434	4,236	2,045	2,191
33	歳	5,273	2,519	2,754	4,573	2,194	2,379	4,375	2,055	2,320
34	歳	5,712	2,717	2,995	4,828	2,329	2,499	4,604	2,205	2,399
35	歳	6,059	2,953	3,106	5,025	2,437	2,588	4,710	2,283	2,427
36	歳	6,529	3,063	3,466	5,138	2,474	2,664	4,863	2,354	2,509
37	歳	6,679	3,308	3,371	5,561	2,675	2,886	5,124	2,447	2,677
38	歳	6,902	3,262	3,640	5,509	2,615	2,894	4,947	2,434	2,513
39	歳	6,543	3,194	3,349	5,913	2,797	3,116	5,107	2,525	2,582
40	歳	6,640	3,222	3,418	6,137	2,978	3,159	5,263	2,503	2,760
41	歳	6,464	3,178	3,286	6,632	3,145	3,487	5,282	2,533	2,749
42	歳	6,483	3,162	3,321	6,878	3,378	3,500	5,755	2,761	2,994
43	歳	6,187	3,053	3,134	6,820	3,257	3,563	5,662	2,703	2,959
44	歳	4,910	2,435	2,475	6,677	3,270	3,407	6,050	2,838	3,212
45	歳	6,035	2,893	3,142	6,642	3,187	3,455	6,225	3,003	3,222
46	歳	5,540	2,675	2,865	6,460	3,150	3,310	6,807	3,198	3,609
47	歳	5,220	2,503	2,717	6,315	3,027	3,288	6,902	3,353	3,549
48	歳	4,971	2,392	2,579	6,123	2,980	3,143	6,876	3,293	3,583
49	歳	4,711	2,354	2,357	4,862	2,423	2,439	6,701	3,246	3,455
50	歳	4,592	2,300	2,292	5,918	2,790	3,128	6,470	3,059	3,411

年 齢	平成 22 年			平成 27 年			令和 2 年		
	総 数	男	女	総 数	男	女	総 数	男	女
51 歳	4,479	2,147	2,332	5,385	2,592	2,793	6,384	3,098	3,286
52 歳	4,356	2,069	2,287	5,062	2,403	2,659	6,243	2,935	3,308
53 歳	4,022	1,927	2,095	4,875	2,408	2,467	5,975	2,881	3,094
54 歳	4,303	2,065	2,238	4,605	2,263	2,342	4,786	2,364	2,422
55 歳	4,250	2,102	2,148	4,498	2,243	2,255	5,866	2,748	3,118
56 歳	4,394	2,106	2,288	4,390	2,087	2,303	5,265	2,493	2,772
57 歳	4,620	2,167	2,453	4,273	2,034	2,239	4,993	2,350	2,643
58 歳	4,850	2,296	2,554	3,916	1,890	2,026	4,786	2,320	2,466
59 歳	5,284	2,557	2,727	4,087	1,949	2,138	4,537	2,200	2,337
60 歳	5,693	2,779	2,914	4,116	2,020	2,096	4,407	2,180	2,227
61 歳	6,780	3,182	3,598	4,208	1,991	2,217	4,282	2,016	2,266
62 歳	6,707	3,129	3,578	4,365	2,010	2,355	4,174	1,963	2,211
63 歳	6,690	3,252	3,438	4,618	2,193	2,425	3,845	1,851	1,994
64 歳	4,086	1,858	2,228	5,065	2,428	2,637	3,968	1,898	2,070
65 歳	4,535	2,081	2,454	5,401	2,593	2,808	3,978	1,943	2,035
66 歳	5,505	2,463	3,042	6,459	2,974	3,485	4,026	1,875	2,151
67 歳	5,195	2,354	2,841	6,320	2,923	3,397	4,213	1,945	2,268
68 歳	5,550	2,443	3,107	6,330	3,045	3,285	4,412	2,043	2,369
69 歳	5,582	2,556	3,026	3,861	1,698	2,163	4,788	2,231	2,557
70 歳	4,889	2,294	2,595	4,254	1,894	2,360	5,102	2,370	2,732
71 歳	4,199	1,911	2,288	5,109	2,256	2,853	6,140	2,774	3,366
72 歳	4,407	2,012	2,395	4,863	2,145	2,718	6,013	2,708	3,305
73 歳	4,427	2,003	2,424	5,191	2,194	2,997	5,892	2,768	3,124
74 歳	4,452	1,999	2,453	5,150	2,266	2,884	3,615	1,534	2,081
75 歳	4,078	1,779	2,299	4,474	1,997	2,477	3,888	1,651	2,237
76 歳	3,618	1,649	1,969	3,844	1,683	2,161	4,698	1,969	2,729
77 歳	3,425	1,451	1,974	3,980	1,748	2,232	4,431	1,872	2,559
78 歳	3,257	1,348	1,909	3,904	1,678	2,226	4,717	1,891	2,826
79 歳	2,920	1,257	1,663	3,949	1,681	2,268	4,606	1,963	2,643
80 歳	2,468	1,029	1,439	3,513	1,474	2,039	3,983	1,673	2,310
81 歳	2,363	956	1,407	3,111	1,336	1,775	3,376	1,395	1,981
82 歳	2,148	838	1,310	2,956	1,162	1,794	3,402	1,423	1,979
83 歳	1,994	746	1,248	2,707	1,029	1,678	3,379	1,347	2,032
84 歳	1,827	660	1,167	2,313	897	1,416	3,252	1,296	1,956
85 歳	1,514	533	981	1,923	715	1,208	2,886	1,101	1,785
86 歳	1,265	407	858	1,813	644	1,169	2,473	948	1,525
87 歳	1,113	319	794	1,612	561	1,051	2,250	799	1,451
88 歳	992	268	724	1,430	445	985	2,022	660	1,362
89 歳	802	202	600	1,226	365	861	1,650	502	1,148
90 歳	702	153	549	977	268	709	1,319	401	918
91 歳	514	138	376	781	208	573	1,183	368	815
92 歳	390	65	325	648	147	501	979	269	710
93 歳	372	82	290	527	104	423	728	176	552
94 歳	331	56	275	344	66	278	601	158	443
95 歳	234	38	196	344	37	307	422	84	338
96 歳	196	36	160	192	39	153	292	69	223
97 歳	141	27	114	126	13	113	240	34	206
98 歳	101	14	87	112	16	96	160	23	137
99 歳	70	13	57	102	17	85	98	9	89
100 歳以上	100	12	88	133	9	124	165	20	145
不 詳	641	388	253	1,793	1,096	697	466	295	171

資料 総務省 統計局 (国勢調査)

11 町丁目別世帯数および男女別人口

令和2年10月1日現在

町名	世帯数	人口		
		計	男	女
総数	176,967	401,558	188,931	212,627
石橋麻田町	132	222	115	107
清風荘計	984	1,830	906	924
清風荘1丁目	690	1,253	651	602
清風荘2丁目	294	577	255	322
螢池東町計	1,793	3,191	1,462	1,729
螢池東町1丁目	386	626	289	337
螢池東町2丁目	438	770	349	421
螢池東町3丁目	430	811	372	439
螢池東町4丁目	539	984	452	532
螢池北町計	1,380	2,562	1,261	1,301
螢池北町1丁目	406	741	369	372
螢池北町2丁目	466	843	419	424
螢池北町3丁目	508	978	473	505
螢池中町計	1,255	2,157	1,006	1,151
螢池中町1丁目	329	637	304	333
螢池中町2丁目	496	844	394	450
螢池中町3丁目	232	345	137	208
螢池中町4丁目	198	331	171	160
螢池南町計	1,583	3,177	1,537	1,640
螢池南町1丁目	637	1,306	650	656
螢池南町2丁目	533	1,058	518	540
螢池南町3丁目	413	813	369	444
螢池西町計	1,400	2,481	1,255	1,226
螢池西町1丁目	830	1,692	828	864
螢池西町2丁目	570	789	427	362
螢池西町3丁目	-	-	-	-
南箕空港町	-	-	-	-
箕輪計	1,056	2,199	1,135	1,064
箕輪1丁目	514	1,080	554	526
箕輪2丁目	452	932	478	454
箕輪3丁目	90	187	103	84
刀根山計	3,169	7,684	3,674	4,010
刀根山1丁目	413	1,051	486	565
刀根山2丁目	615	1,501	736	765
刀根山3丁目	404	848	419	429
刀根山4丁目	718	1,884	913	971
刀根山5丁目	155	416	198	218
刀根山6丁目	864	1,984	922	1,062
刀根山元町	732	1,635	786	849
待兼山町	648	1,313	669	644
宮山町計	2,153	5,198	2,481	2,717
宮山町1丁目	361	935	438	497
宮山町2丁目	671	1,588	745	843
宮山町3丁目	454	1,082	529	553
宮山町4丁目	667	1,593	769	824
柴原町計	2,278	4,893	2,378	2,515
柴原町1丁目	422	1,064	500	564
柴原町2丁目	543	1,115	521	594
柴原町3丁目	409	797	397	400
柴原町4丁目	424	803	405	398
柴原町5丁目	480	1,114	555	559
桜の町計	2,274	5,468	2,635	2,833
桜の町1丁目	326	701	346	355
桜の町2丁目	209	434	198	236
桜の町3丁目	416	911	435	476
桜の町4丁目	182	451	213	238
桜の町5丁目	232	615	295	320
桜の町6丁目	642	1,618	785	833
桜の町7丁目	267	738	363	375

町名	世帯数	人口		
		計	男	女
春 日 町 計	2,611	6,369	2,863	3,506
春 日 町 1 丁 目	305	773	358	415
春 日 町 2 丁 目	437	1,069	509	560
春 日 町 3 丁 目	604	1,532	709	823
春 日 町 4 丁 目	468	965	394	571
春 日 町 5 丁 目	797	2,030	893	1,137
永 楽 荘 計	1,930	5,023	2,357	2,666
永 楽 荘 1 丁 目	640	1,606	758	848
永 楽 荘 2 丁 目	478	1,232	565	667
永 楽 荘 3 丁 目	384	1,076	523	553
永 楽 荘 4 丁 目	428	1,109	511	598
緑 丘 計	2,661	7,445	3,466	3,979
緑 丘 1 丁 目	564	1,576	744	832
緑 丘 2 丁 目	321	839	380	459
緑 丘 3 丁 目	771	2,183	1,029	1,154
緑 丘 4 丁 目	858	2,474	1,147	1,327
緑 丘 5 丁 目	147	373	166	207
北 緑 丘 計	2,350	5,599	2,505	3,094
北 緑 丘 1 丁 目	519	1,026	451	575
北 緑 丘 2 丁 目	1,401	3,523	1,558	1,965
北 緑 丘 3 丁 目	430	1,050	496	554
西 緑 丘 計	2,099	5,276	2,468	2,808
西 緑 丘 1 丁 目	843	1,852	860	992
西 緑 丘 2 丁 目	520	1,503	720	783
西 緑 丘 3 丁 目	736	1,921	888	1,033
向 丘 計	1,091	2,771	1,289	1,482
向 丘 1 丁 目	374	1,029	478	551
向 丘 2 丁 目	264	680	314	366
向 丘 3 丁 目	453	1,062	497	565
少 路 計	1,807	5,093	2,383	2,710
少 路 1 丁 目	612	1,675	773	902
少 路 2 丁 目	1,195	3,418	1,610	1,808
千 里 園 計	1,452	3,408	1,562	1,846
千 里 園 1 丁 目	483	1,114	525	589
千 里 園 2 丁 目	328	723	316	407
千 里 園 3 丁 目	641	1,571	721	850
本 町 計	4,821	10,526	4,871	5,655
本 町 1 丁 目	575	1,165	508	657
本 町 2 丁 目	592	1,232	579	653
本 町 3 丁 目	848	1,798	822	976
本 町 4 丁 目	502	1,172	542	630
本 町 5 丁 目	528	1,175	527	648
本 町 6 丁 目	573	1,295	618	677
本 町 7 丁 目	139	316	141	175
本 町 8 丁 目	305	679	317	362
本 町 9 丁 目	759	1,694	817	877
上 野 東 計	2,851	7,432	3,512	3,920
上 野 東 1 丁 目	1,278	3,302	1,538	1,764
上 野 東 2 丁 目	953	2,450	1,167	1,283
上 野 東 3 丁 目	620	1,680	807	873
上 野 西 計	2,901	7,140	3,363	3,777
上 野 西 1 丁 目	478	1,152	560	592
上 野 西 2 丁 目	825	2,087	963	1,124
上 野 西 3 丁 目	962	2,443	1,178	1,265
上 野 西 4 丁 目	636	1,458	662	796
上 野 坂 計	839	2,234	1,064	1,170
上 野 坂 1 丁 目	318	793	372	421
上 野 坂 2 丁 目	521	1,441	692	749
東 豊 中 町 計	6,979	16,553	7,581	8,972
東 豊 中 町 1 丁 目	724	1,825	861	964
東 豊 中 町 2 丁 目	730	1,789	824	965
東 豊 中 町 3 丁 目	399	1,039	494	545
東 豊 中 町 4 丁 目	595	1,407	623	784
東 豊 中 町 5 丁 目	2,343	4,657	2,114	2,543
東 豊 中 町 6 丁 目	2,188	5,836	2,665	3,171

町名	世帯数	人口		
		計	男	女
夕日丘 計	1,209	2,952	1,413	1,539
夕日丘 1 丁目	285	719	338	381
夕日丘 2 丁目	591	1,415	673	742
夕日丘 3 丁目	333	818	402	416
東泉丘 計	3,404	8,849	4,077	4,772
東泉丘 1 丁目	905	2,245	1,039	1,206
東泉丘 2 丁目	645	1,514	704	810
東泉丘 3 丁目	558	1,533	670	863
東泉丘 4 丁目	1,296	3,557	1,664	1,893
西泉丘 計	2,114	5,849	2,754	3,095
西泉丘 1 丁目	656	1,719	812	907
西泉丘 2 丁目	761	2,119	1,006	1,113
西泉丘 3 丁目	697	2,011	936	1,075
旭熊野町 計	2,084	5,326	2,474	2,852
旭熊野町 1 丁目	2,390	5,938	2,797	3,141
旭熊野町 2 丁目	575	1,383	648	735
旭熊野町 3 丁目	335	827	396	431
旭熊野町 4 丁目	648	1,591	736	855
旭熊野町 5 丁目	832	2,137	1,017	1,120
赤阪 1 丁目	248	660	311	349
粟ヶ丘 計	481	1,207	554	653
北桜塚 計	1,607	3,935	1,846	2,089
北桜塚 1 丁目	106	212	102	110
北桜塚 2 丁目	424	1,035	495	540
北桜塚 3 丁目	474	1,206	561	645
北桜塚 4 丁目	603	1,482	688	794
中桜塚 計	3,985	9,032	4,058	4,974
中桜塚 1 丁目	767	1,736	775	961
中桜塚 2 丁目	855	1,742	780	962
中桜塚 3 丁目	564	1,340	614	726
中桜塚 4 丁目	504	1,234	587	647
中桜塚 5 丁目	1,295	2,980	1,302	1,678
南桜塚 計	2,907	7,021	3,307	3,714
南桜塚 1 丁目	902	2,090	971	1,119
南桜塚 2 丁目	716	1,886	872	1,014
南桜塚 3 丁目	633	1,386	660	726
南桜塚 4 丁目	656	1,659	804	855
岡上の町 計	539	937	406	531
岡上の町 1 丁目	1,268	2,723	1,265	1,458
岡上の町 2 丁目	441	958	446	512
岡上の町 3 丁目	358	781	354	427
岡上の町 4 丁目	121	279	131	148
立花町 計	1,239	2,767	1,385	1,382
立花町 1 丁目	347	705	332	373
立花町 2 丁目	241	538	260	278
立花町 3 丁目	651	1,524	793	731
玉井町 計	1,345	2,919	1,303	1,616
玉井町 1 丁目	265	481	201	280
玉井町 2 丁目	553	1,250	553	697
玉井町 3 丁目	267	633	300	333
玉井町 4 丁目	260	555	249	306
末広町 計	1,162	2,245	1,022	1,223
末広町 1 丁目	296	627	270	357
末広町 2 丁目	371	645	312	333
末広町 3 丁目	495	973	440	533
岡町北 計	1,306	2,431	1,139	1,292
岡町北 1 丁目	440	720	337	383
岡町北 2 丁目	472	1,026	476	550
岡町北 3 丁目	394	685	326	359
岡町南 計	1,232	2,626	1,219	1,407
岡町南 1 丁目	376	766	337	429
岡町南 2 丁目	287	617	292	325
岡町南 3 丁目	569	1,243	590	653

町名	世帯数	人口		
		計	男	女
宝山町	636	1,618	748	870
山ノ上町	567	1,398	668	730
走井計	495	1,194	567	627
走井1丁目	408	855	426	429
走井2丁目	43	209	80	129
走井3丁目	44	130	61	69
勝部計	241	587	268	319
勝部1丁目	136	338	145	193
勝部2丁目	56	141	66	75
勝部3丁目	49	108	57	51
原田中計	128	372	179	193
原田中1丁目	128	372	179	193
原田中2丁目	-	-	-	-
原田南計 ¹⁾	14	23	14	9
原田南1丁目 ¹⁾	x	x	x	x
原田南2丁目 ¹⁾	x	x	x	x
原田西町	-	-	-	-
原田元町計	1,435	3,104	1,513	1,591
原田元町1丁目	534	1,227	614	613
原田元町2丁目	654	1,244	587	657
原田元町3丁目	247	633	312	321
曾根西町計	2,491	5,086	2,378	2,708
曾根西町1丁目	352	689	301	388
曾根西町2丁目	836	1,740	821	919
曾根西町3丁目	820	1,498	715	783
曾根西町4丁目	483	1,159	541	618
曾根東町計	2,876	6,155	2,779	3,376
曾根東町1丁目	597	1,193	510	683
曾根東町2丁目	703	1,650	767	883
曾根東町3丁目	248	457	176	281
曾根東町4丁目	169	422	209	213
曾根東町5丁目	528	1,073	486	587
曾根東町6丁目	631	1,360	631	729
曾根南町計	1,922	4,344	2,029	2,315
曾根南町1丁目	595	1,292	627	665
曾根南町2丁目	948	2,202	981	1,221
曾根南町3丁目	379	850	421	429
長興寺北計	1,311	3,127	1,506	1,621
長興寺北1丁目	243	624	301	323
長興寺北2丁目	309	763	365	398
長興寺北3丁目	759	1,740	840	900
長興寺南計	1,930	4,539	2,171	2,368
長興寺南1丁目	353	889	414	475
長興寺南2丁目	350	788	370	418
長興寺南3丁目	459	1,080	538	542
長興寺南4丁目	768	1,782	849	933
城山町計	1,518	3,838	1,785	2,053
城山町1丁目	715	1,923	901	1,022
城山町2丁目	97	235	109	126
城山町3丁目	612	1,447	660	787
城山町4丁目	94	233	115	118
寺内計	3,228	6,909	3,234	3,675
寺内1丁目	1,333	3,097	1,480	1,617
寺内2丁目	1,895	3,812	1,754	2,058
東服部内緑町	1,679	3,170	1,523	1,647
広田町	9	28	15	13
若竹町計	1,020	2,821	1,377	1,444
若竹町1丁目	592	1,676	837	839
若竹町2丁目	428	1,145	540	605
北条町計	2,529	6,161	2,886	3,275
北条町1丁目	922	2,225	1,057	1,168
北条町2丁目	459	1,179	566	613
北条町3丁目	487	1,105	518	587
北条町4丁目	661	1,652	745	907

町名	世帯数	人口		
		計	男	女
小曾根 計	2,616	5,940	2,862	3,078
小曾根 1 丁目	713	1,693	814	879
小曾根 2 丁目	582	1,267	601	666
小曾根 3 丁目	399	901	426	475
小曾根 4 丁目	505	1,265	593	672
小曾根 5 丁目	417	814	428	386
浜 計	1,650	3,668	1,787	1,881
浜 1 丁目	1,052	2,276	1,120	1,156
浜 2 丁目	242	521	239	282
浜 3 丁目	340	817	397	420
浜 4 丁目	16	54	31	23
稲津町 計	966	1,920	949	971
稲津町 1 丁目	432	758	397	361
稲津町 2 丁目	333	721	342	379
稲津町 3 丁目	201	441	210	231
服部南町 計	1,395	2,580	1,263	1,317
服部南町 1 丁目	232	409	211	198
服部南町 2 丁目	336	666	303	363
服部南町 3 丁目	427	664	352	312
服部南町 4 丁目	175	361	161	200
服部南町 5 丁目	225	480	236	244
服部本町 計	1,968	3,976	1,895	2,081
服部本町 1 丁目	362	661	324	337
服部本町 2 丁目	269	537	261	276
服部本町 3 丁目	410	838	393	445
服部本町 4 丁目	276	499	242	257
服部本町 5 丁目	651	1,441	675	766
服部元町 計	776	1,375	640	735
服部元町 1 丁目	177	324	152	172
服部元町 2 丁目	599	1,051	488	563
服部豊町 計	1,818	3,585	1,722	1,863
服部豊町 1 丁目	820	1,534	757	777
服部豊町 2 丁目	998	2,051	965	1,086
服部西町 計	2,375	4,256	2,079	2,177
服部西町 1 丁目	722	1,234	600	634
服部西町 2 丁目	774	1,316	650	666
服部西町 3 丁目	664	1,227	596	631
服部西町 4 丁目	215	479	233	246
服部西町 5 丁目	x	x	x	x
服部寿町 計	1,654	3,582	1,811	1,771
服部寿町 1 丁目	621	1,187	578	609
服部寿町 2 丁目	585	1,237	652	585
服部寿町 3 丁目	435	1,113	558	555
服部寿町 4 丁目	13	45	23	22
服部寿町 5 丁目	x	x	x	x
穂積 計	558	1,054	555	499
穂積 1 丁目	348	632	344	288
穂積 2 丁目	210	422	211	211
利倉東 計	858	2,148	1,056	1,092
利倉東 1 丁目	777	1,998	967	1,031
利倉東 2 丁目	81	150	89	61
利倉 計	494	1,194	588	606
利倉 1 丁目	197	472	234	238
利倉 2 丁目	153	356	179	177
利倉 3 丁目	144	366	175	191
利倉西 計	1,438	3,378	1,627	1,751
利倉西 1 丁目	420	1,032	508	524
利倉西 2 丁目	1,018	2,346	1,119	1,227
上津島 計	1,151	2,630	1,323	1,307
上津島 1 丁目	239	495	222	273
上津島 2 丁目	703	1,643	839	804
上津島 3 丁目	209	492	262	230
今在家 町	166	368	187	181

町 名						世 帯 数	人 口			
							計	男	女	
名	神	口	計			95	186	98	88	
	名	神	口	1	丁	23	34	24	10	
	名	神	口	2	丁	-	-	-	-	
	名	神	口	3	丁	72	152	74	78	
豊	南	町	東	計		1,075	3,118	1,465	1,653	
	豊	南	町	東	1	丁	59	430	173	257
	豊	南	町	東	2	丁	305	1,062	494	568
	豊	南	町	東	3	丁	471	1,051	524	527
	豊	南	町	東	4	丁	240	575	274	301
豊	南	町	南	計		1,305	2,790	1,372	1,418	
	豊	南	町	南	1	丁	327	644	295	349
	豊	南	町	南	2	丁	217	490	238	252
	豊	南	町	南	3	丁	117	259	124	135
	豊	南	町	南	4	丁	215	514	251	263
	豊	南	町	南	5	丁	241	433	232	201
	豊	南	町	南	6	丁	188	450	232	218
豊	南	町	西	計		2,011	4,208	2,026	2,182	
	豊	南	町	西	1	丁	527	1,091	542	549
	豊	南	町	西	2	丁	377	765	338	427
	豊	南	町	西	3	丁	444	965	462	503
	豊	南	町	西	4	丁	386	814	391	423
	豊	南	町	西	5	丁	277	573	293	280
野	田	町		計		826	1,476	701	775	
庄	内	東	町	計		2,200	4,045	1,976	2,069	
	庄	内	東	町	1	丁	500	867	398	469
	庄	内	東	町	2	丁	262	302	158	144
	庄	内	東	町	3	丁	499	1,101	560	541
	庄	内	東	町	4	丁	285	526	252	274
	庄	内	東	町	5	丁	216	382	189	193
	庄	内	東	町	6	丁	438	867	419	448
庄	内	西	町	計		2,091	3,802	1,831	1,971	
	庄	内	西	町	1	丁	160	241	135	106
	庄	内	西	町	2	丁	743	1,298	646	652
	庄	内	西	町	3	丁	410	665	333	332
	庄	内	西	町	4	丁	426	926	408	518
	庄	内	西	町	5	丁	352	672	309	363
庄	内	幸	町	計		3,674	7,041	3,405	3,636	
	庄	内	幸	町	1	丁	468	1,032	472	560
	庄	内	幸	町	2	丁	1,209	2,314	1,135	1,179
	庄	内	幸	町	3	丁	1,137	1,981	998	983
	庄	内	幸	町	4	丁	593	1,150	538	612
	庄	内	幸	町	5	丁	267	564	262	302
庄	内	栄	町	計		2,498	4,958	2,442	2,516	
	庄	内	栄	町	1	丁	535	1,011	502	509
	庄	内	栄	町	2	丁	492	1,010	474	536
	庄	内	栄	町	3	丁	722	1,450	727	723
	庄	内	栄	町	4	丁	499	964	497	467
	庄	内	栄	町	5	丁	250	523	242	281
庄	内	宝	町	計		566	1,400	684	716	
	庄	内	宝	町	1	丁	281	697	337	360
	庄	内	宝	町	2	丁	197	476	231	245
	庄	内	宝	町	3	丁	88	227	116	111
庄	本	町	計			801	1,890	940	950	
	庄	本	町	1	丁	227	548	272	276	
	庄	本	町	2	丁	219	546	271	275	
	庄	本	町	3	丁	249	607	291	316	
	庄	本	町	4	丁	106	189	106	83	
島	江	町	計			1,207	2,506	1,154	1,352	
	島	江	町	1	丁	697	1,480	657	823	
	島	江	町	2	丁	510	1,026	497	529	
大	黒	町	計			1,631	3,364	1,605	1,759	
	大	黒	町	1	丁	512	1,119	504	615	
	大	黒	町	2	丁	476	1,030	476	554	
	大	黒	町	3	丁	643	1,215	625	590	

町 名	世 帯 数	人 口		
		計	男	女
三 和 町 計	1,413	3,245	1,526	1,719
三 和 町 1 丁 目	176	272	113	159
三 和 町 2 丁 目	745	1,810	872	938
三 和 町 3 丁 目	236	551	249	302
三 和 町 4 丁 目	256	612	292	320
日 出 町 計	215	441	216	225
日 出 町 1 丁 目	140	299	141	158
日 出 町 2 丁 目	75	142	75	67
神 州 町 計	16	34	17	17
三 国 町 計	918	1,678	800	878
三 国 1 丁 目	378	622	323	299
三 国 2 丁 目	540	1,056	477	579
千 成 町 計	831	1,643	808	835
千 成 町 1 丁 目	257	560	276	284
千 成 町 2 丁 目	291	568	265	303
千 成 町 3 丁 目	283	515	267	248
大 島 町 計	1,212	2,582	1,255	1,327
大 島 町 1 丁 目	623	1,335	643	692
大 島 町 2 丁 目	414	841	422	419
大 島 町 3 丁 目	175	406	190	216
二 葉 町 計	743	1,684	807	877
二 葉 町 1 丁 目	586	1,244	610	634
二 葉 町 2 丁 目	157	440	197	243
二 葉 町 3 丁 目	-	-	-	-
新 千 里 北 町 計	3,250	7,265	3,201	4,064
新 千 里 北 町 1 丁 目	923	1,966	870	1,096
新 千 里 北 町 2 丁 目	1,175	2,826	1,254	1,572
新 千 里 北 町 3 丁 目	1,152	2,473	1,077	1,396
新 千 里 東 町 計	4,337	9,867	4,382	5,485
新 千 里 東 町 1 丁 目	803	2,334	1,022	1,312
新 千 里 東 町 2 丁 目	2,282	4,525	2,033	2,492
新 千 里 東 町 3 丁 目	1,252	3,008	1,327	1,681
新 千 里 西 町 計	3,343	8,409	3,799	4,610
新 千 里 西 町 1 丁 目	766	1,954	903	1,051
新 千 里 西 町 2 丁 目	1,807	4,865	2,162	2,703
新 千 里 西 町 3 丁 目	770	1,590	734	856
新 千 里 南 町 計	4,507	10,638	4,793	5,845
新 千 里 南 町 1 丁 目	1,024	2,418	1,076	1,342
新 千 里 南 町 2 丁 目	1,591	3,596	1,644	1,952
新 千 里 南 町 3 丁 目	1,892	4,624	2,073	2,551
上 新 田 町 計	8,541	20,864	9,730	11,134
上 新 田 1 丁 目	2,659	6,696	3,132	3,564
上 新 田 2 丁 目	2,016	4,931	2,362	2,569
上 新 田 3 丁 目	1,056	2,620	1,188	1,432
上 新 田 4 丁 目	2,810	6,617	3,048	3,569

資 料 総務省 統計局 (国勢調査)

注1) 「原田南」は町全域のみ表章。

注2) 「服部西町5丁目」と「服部寿町5丁目」は「服部寿町4丁目」と合算して表章。

12 小学校区別世帯数・年齢(5歳階級)別人口

令和2年4月1日時点の小学校区をもとに本市で独自集計したものである。

		令和2年10月1日現在																				
小学校区	世帯数	人口総数	年齢(5歳階級)																	別		人口
			0～4歳	5～9歳	10～14歳	15～19歳	20～24歳	25～29歳	30～34歳	35～39歳	40～44歳	45～49歳	50～54歳	55～59歳	60～64歳	65～69歳	70～74歳	75～79歳	80～84歳	85歳以上	年齢不詳	
総数	176,967	401,558	17,622	18,841	18,453	18,441	19,734	18,907	21,460	24,751	28,012	33,511	29,858	25,447	20,676	21,417	26,762	22,340	17,392	17,468	466	
克明小学校区	5,219	10,597	370	337	370	393	581	606	644	568	664	915	801	727	567	596	780	587	504	572	15	
桜塚小学校区	4,305	9,699	440	460	453	479	463	517	553	630	650	843	748	592	502	508	639	499	337	363	23	
大池小学校区	6,273	13,934	611	629	628	598	673	684	808	905	910	1,072	1,095	944	793	769	941	692	560	588	34	
螢池小学校区	5,618	10,377	318	312	309	448	957	838	559	585	630	765	816	642	515	548	760	597	414	336	28	
桜井谷小学校区 ¹⁾	4,854	10,869	426	496	531	721	926	588	529	598	688	910	770	637	548	520	629	565	411	370	6	
熊野田小学校区	4,351	10,856	493	594	568	571	549	434	574	677	786	866	863	721	568	535	705	576	406	367	3	
中豊島小学校区	5,835	12,471	659	513	412	467	564	716	861	896	880	905	922	839	711	716	818	618	452	512	10	
豊島小学校区	6,720	12,868	487	471	444	398	660	848	876	810	852	1,046	882	739	591	741	994	807	661	534	27	
原田小学校区 ²⁾	5,357	11,383	542	488	379	376	500	623	745	778	760	877	768	690	595	681	805	664	516	566	30	
小曾根小学校区	2,988	6,658	272	237	265	271	356	459	439	398	411	569	510	433	346	333	460	410	272	214	3	
豊南小学校区	2,825	6,011	297	221	209	197	234	322	395	389	385	397	404	369	342	335	478	397	355	275	10	
上野小学校区	6,079	15,642	665	875	968	957	766	548	663	877	1,126	1,337	1,200	1,055	900	855	982	745	551	565	7	
南桜塚小学校区	5,315	12,369	516	689	735	714	560	503	591	757	988	1,153	932	796	629	595	737	598	427	444	5	
新田小学校区	4,675	11,627	730	782	664	551	510	489	699	1,004	954	1,083	861	709	524	519	630	418	265	220	15	
庄内小学校区	3,839	7,207	198	178	173	237	286	393	372	386	399	560	525	490	452	530	617	574	406	418	13	
庄内南小学校区 ³⁾	3,199	6,518	159	203	202	223	246	245	266	292	348	440	486	401	399	469	686	593	468	377	15	
庄内西小学校区	2,847	6,324	200	204	190	230	295	352	343	299	316	476	469	398	323	368	489	451	464	443	14	
野田小学校区	4,952	9,157	232	225	240	326	495	575	544	463	540	709	675	589	488	568	719	664	555	532	18	
島田小学校区	3,045	6,342	174	171	188	216	304	342	313	293	345	467	463	441	338	413	507	497	417	441	12	
千成小学校区 ³⁾	3,032	6,393	218	210	238	270	341	348	372	352	389	517	520	474	318	365	473	413	312	255	8	
北丘小学校区	3,250	7,265	361	369	284	243	219	170	275	432	519	542	500	465	406	361	518	519	580	500	2	
東丘小学校区	4,337	9,867	423	547	453	391	250	225	298	554	722	873	753	593	532	521	652	694	632	749	5	
東豊中小小学校区	3,482	7,785	306	386	385	310	343	263	305	474	585	664	608	461	366	427	594	558	418	325	7	
豊島西小学校区 ²⁾	3,286	7,627	286	326	324	354	388	407	407	449	485	631	534	468	381	466	604	467	327	305	18	
西丘小学校区	3,343	8,409	389	559	558	391	275	188	258	480	730	784	689	502	385	347	468	437	439	517	13	
高川小学校区	2,844	7,055	314	231	196	253	368	460	485	412	398	498	516	359	279	345	485	507	433	510	6	
刀根山小学校区 ¹⁾	7,035	15,097	529	633	695	832	1,300	817	779	783	1,043	1,170	1,044	968	858	751	960	762	564	586	23	
南丘小学校区	4,507	10,638	635	641	483	435	341	283	569	773	772	844	762	580	414	495	695	706	653	555	2	
豊島北小学校区	4,826	10,601	454	385	456	483	536	551	610	618	667	887	863	738	540	600	704	600	466	432	11	
泉丘小学校区	3,547	9,251	433	496	586	577	379	367	408	552	707	896	725	572	456	464	562	398	280	386	7	
少路小学校区	4,281	11,542	429	687	804	812	599	379	413	553	853	1,045	1,015	865	669	531	626	499	382	376	5	
野畑小学校区	4,516	11,292	478	528	608	657	613	439	520	638	715	989	851	797	620	653	726	596	435	422	7	
東豊台小学校区	3,497	8,768	366	496	550	457	396	275	307	449	677	769	686	629	484	466	544	458	354	402	3	
箕輪小学校区	3,296	7,503	372	254	270	344	431	469	485	471	477	637	482	439	348	387	480	421	313	396	27	
北条小学校区	3,549	8,982	383	489	497	446	416	368	413	511	664	818	648	535	434	429	637	496	376	419	3	
寺内小学校区 ⁴⁾	4,907	10,079	586	472	382	312	358	663	829	920	866	912	725	661	440	495	491	403	261	298	5	
緑地小学校区 ⁴⁾	4,668	11,083	523	646	597	489	495	511	609	758	893	1,004	800	667	527	602	682	545	382	345	8	
桜井谷東小学校区	5,709	14,596	951	1,053	868	752	608	612	906	1,168	1,258	1,382	1,004	799	631	587	672	557	394	389	5	
東泉丘小学校区 ⁴⁾	4,064	10,801	692	586	577	556	475	406	651	801	811	921	760	681	592	534	580	406	314	451	7	
北緑丘小学校区	2,829	6,778	245	279	260	290	279	231	268	334	448	521	463	408	407	529	651	536	290	339	-	
新田南小学校区	3,866	9,237	460	483	454	414	399	393	519	664	701	817	720	574	458	463	582	410	346	374	6	

資料 総務部 行政総務課 (国勢調査)

注1) 桜井谷小学校区に刀根山小学校区である待兼山町1番すべてを組み入れた。
 注2) 原田小学校区に豊島西小学校区である原田西町すべてを組み入れた。
 注3) 千成小学校区に庄内南小学校区である三和町3丁目3番すべてを組み入れた。
 注4) 東泉丘小学校区に緑地小学校区および寺内小学校区である服部緑地すべてを組み入れた。

13 年齢(5歳階級)別、配偶関係男女別15歳以上人口

令和2年10月1日現在

区 分		総 数	未 婚	有 配 偶	死 別 ・ 離 別	不 詳
男	15 歳 以 上 総 数	158,472	44,401	96,622	8,724	8,725
	15 ～ 19 歳	9,314	9,246	22	2	44
	20 ～ 24 歳	9,652	8,698	364	6	584
	25 ～ 29 歳	8,990	5,420	2,636	54	880
	30 ～ 34 歳	10,215	3,521	5,883	100	711
	35 ～ 39 歳	12,009	2,879	8,237	223	670
	40 ～ 44 歳	13,289	2,844	9,415	297	733
	45 ～ 49 歳	16,023	3,471	11,092	578	882
	50 ～ 54 歳	14,270	2,724	9,959	717	870
	55 ～ 59 歳	12,042	1,858	8,751	754	679
	60 ～ 64 歳	9,823	1,195	7,464	713	451
	65 ～ 69 歳	9,910	1,043	7,406	937	524
	70 ～ 74 歳	11,952	919	9,222	1,241	570
	75 ～ 79 歳	9,087	368	7,295	1,072	352
	80 ～ 84 歳	6,745	146	5,411	917	271
	85 歳 以 上 年 齢 (不 詳)	4,858 293	69 -	3,465 -	1,113 -	211 293
女	15 歳 以 上 総 数	180,768	43,318	99,828	29,339	8,283
	15 ～ 19 歳	9,042	8,955	28	5	54
	20 ～ 24 歳	10,001	8,923	525	24	529
	25 ～ 29 歳	9,880	5,549	3,625	108	598
	30 ～ 34 歳	11,191	3,300	7,181	282	428
	35 ～ 39 歳	12,690	2,566	9,195	456	473
	40 ～ 44 歳	14,643	2,666	10,704	765	508
	45 ～ 49 歳	17,365	2,926	12,347	1,422	670
	50 ～ 54 歳	15,448	2,425	10,721	1,721	581
	55 ～ 59 歳	13,276	1,760	9,176	1,838	502
	60 ～ 64 歳	10,698	1,023	7,480	1,808	387
	65 ～ 69 歳	11,275	800	7,698	2,378	399
	70 ～ 74 歳	14,373	926	9,090	3,734	623
	75 ～ 79 歳	12,539	670	6,694	4,458	717
	80 ～ 84 歳	9,425	456	3,727	4,524	718
	85 歳 以 上 年 齢 (不 詳)	8,751 171	373 -	1,637 -	5,816 -	925 171

資 料 総務省 統計局 (国勢調査)

14 在学か否かの別・最終卒業学校の種類、年齢(5歳階級)、男女別15歳以上人口

各年10月1日現在

区 分	総 数 ¹⁾	卒 業 者				在 学 者	未 就 学 者	
		総 数 ²⁾	小 学 校・ 中 学 校	高 校・旧 中	短 大・高 専			大 学・ 大 学 院
平成 22 年	334,814	308,243	29,113	96,684	45,705	79,444	26,084	461
令和 2 年	346,176	317,993	23,667	88,285	46,751	98,492	27,817	363
15 ～ 19 歳	18,441	1,276	189	1,087	-	-	17,154	8
20 ～ 24 歳	19,734	10,264	268	3,028	1,538	3,282	9,462	8
25 ～ 29 歳	18,907	18,319	394	2,837	2,151	8,622	586	2
30 ～ 34 歳	21,460	21,214	576	3,410	2,802	9,828	233	13
35 ～ 39 歳	24,751	24,621	670	4,366	3,783	10,566	122	8
40 ～ 44 歳	28,012	27,941	741	5,206	5,516	10,774	61	10
45 ～ 49 歳	33,511	33,426	1,151	7,934	7,328	10,728	62	23
50 ～ 54 歳	29,858	29,793	1,144	7,941	6,385	9,190	46	19
55 ～ 59 歳	25,447	25,385	815	7,394	5,088	8,202	44	18
60 ～ 64 歳	20,676	20,641	797	5,951	3,531	7,544	22	13
65 ～ 69 歳	21,417	21,377	1,821	7,438	2,772	6,203	10	30
70 ～ 74 歳	26,762	26,710	3,539	10,127	2,605	5,862	9	43
75 ～ 79 歳	22,340	22,272	4,341	8,323	1,505	3,510	5	63
80 ～ 84 歳	17,392	17,350	3,756	6,622	866	2,310	1	41
85 歳 以 上	17,468	17,404	3,465	6,621	881	1,871	-	64
男	160,409	145,889	10,596	37,327	9,240	59,881	14,369	149
15 ～ 19 歳	9,332	766	118	648	-	-	8,558	6
20 ～ 24 歳	9,690	4,573	160	1,553	387	1,370	5,113	4
25 ～ 29 歳	9,007	8,621	215	1,503	610	4,111	386	-
30 ～ 34 歳	10,258	10,121	293	1,692	756	5,046	132	5
35 ～ 39 歳	12,043	11,968	396	2,231	967	5,704	70	5
40 ～ 44 歳	13,338	13,301	450	2,694	1,219	6,028	30	7
45 ～ 49 歳	16,093	16,064	741	3,937	1,537	6,574	24	5
50 ～ 54 歳	14,337	14,310	723	3,680	1,224	5,961	15	12
55 ～ 59 歳	12,111	12,089	459	3,199	861	5,524	14	8
60 ～ 64 歳	9,908	9,890	417	2,531	430	5,069	12	6
65 ～ 69 歳	10,037	10,012	878	2,938	369	4,288	8	17
70 ～ 74 歳	12,154	12,136	1,582	3,866	360	4,283	4	14
75 ～ 79 歳	9,346	9,312	1,746	2,919	218	2,648	3	31
80 ～ 84 歳	7,134	7,120	1,370	2,322	113	1,832	-	14
85 歳 以 上	5,621	5,606	1,048	1,614	189	1,443	-	15
女	185,767	185,767	13,071	50,958	37,511	38,611	13,448	214
15 ～ 19 歳	9,109	9,109	71	439	-	-	8,596	2
20 ～ 24 歳	10,044	10,044	108	1,475	1,151	1,912	4,349	4
25 ～ 29 歳	9,900	9,900	179	1,334	1,541	4,511	200	2
30 ～ 34 歳	11,202	11,202	283	1,718	2,046	4,782	101	8
35 ～ 39 歳	12,708	12,708	274	2,135	2,816	4,862	52	3
40 ～ 44 歳	14,674	14,674	291	2,512	4,297	4,746	31	3
45 ～ 49 歳	17,418	17,418	410	3,997	5,791	4,154	38	18
50 ～ 54 歳	15,521	15,521	421	4,261	5,161	3,229	31	7
55 ～ 59 歳	13,336	13,336	1,122	4,195	4,227	2,678	30	10
60 ～ 64 歳	10,768	10,768	380	3,420	3,101	2,475	10	7
65 ～ 69 歳	11,380	11,380	943	4,500	2,403	1,915	2	13
70 ～ 74 歳	14,608	14,608	1,957	6,261	2,245	1,579	5	29
75 ～ 79 歳	12,994	12,994	2,595	5,404	1,287	862	2	32
80 ～ 84 歳	10,258	10,258	2,386	4,300	753	478	1	27
85 歳 以 上	11,847	11,847	2,417	5,007	692	428	-	49

資 料 総務省 統計局 (国勢調査)

注) 10年ごとの大規模調査の項目である。

注1) 在学か否かの別「不詳」を含む。

注2) 最終卒業学校の種類「不詳」を含む。

15 在学学校・未就学の種類、男女別在学者数および未就学者数

各年10月1日現在

区 分	在 学 者					未 就 学 者			
	総 数 ¹⁾	小 学 校・ 中 学 校	高 校	短大・高専	大 学・ 大 学 院	総 数 ¹⁾	幼 稚 園	保 育 園・ 保 育 所	そ の 他
平 成 22 年	57,577	33,369	10,504	1,923	11,714	22,842	6,280	4,431	12,131
男	30,180	17,174	5,338	696	6,942	11,743	3,122	2,361	6,260
女	27,397	16,195	5,166	1,227	4,772	11,099	3,158	2,070	5,871
令 和 2 年	59,387	33,367	10,628	1,480	13,909	23,624	4,405	7,910	11,307
男	30,553	17,115	5,324	527	7,586	12,151	2,253	4,145	5,751
女	28,834	16,252	5,304	953	6,323	11,473	2,152	3,765	5,556

資 料 総務省 統計局 (国勢調査)

注) 10年ごとの大規模調査の項目である。

注1) 在学者、未就学者「不詳」を含む。

16 職業大分類および男女別15歳以上就業者数

各年10月1日現在

区 分	平成 22 年	平成 27 年	令和 2 年
総 数	172,729	175,364	172,614
A 管理的職業従事者	5,682	5,497	4,393
B 専門的・技術的職業従事者	27,765	32,195	35,576
C 事務従事者	36,715	38,359	40,466
D 販売従事者	30,519	29,948	28,326
E サービス職業従事者	20,593	20,544	20,528
F 保安職業従事者	2,002	2,152	2,250
G 農林漁業従事者	482	462	486
H 生産工程従事者	15,853	14,451	13,994
I 輸送・機械運転従事者	4,254	4,187	4,046
J 建設・採掘従事者	6,129	5,867	5,708
K 運搬・清掃・包装等従事者	9,618	10,257	11,213
L 分類不能の職業	13,117	11,445	5,628
男 子 計	99,146	98,631	93,069
A 管理的職業従事者	4,897	4,488	3,602
B 専門的・技術的職業従事者	15,578	17,860	19,024
C 事務従事者	14,062	14,402	14,618
D 販売従事者	20,574	20,056	18,236
E サービス職業従事者	7,394	7,111	6,851
F 保安職業従事者	1,861	2,029	2,068
G 農林漁業従事者	403	367	367
H 生産工程従事者	11,846	10,618	9,941
I 輸送・機械運転従事者	4,147	4,054	3,888
J 建設・採掘従事者	6,050	5,754	5,561
K 運搬・清掃・包装等従事者	5,218	5,537	6,130
L 分類不能の職業	7,116	6,355	2,783
女 子 計	73,583	76,733	79,545
A 管理的職業従事者	785	1,009	791
B 専門的・技術的職業従事者	12,187	14,335	16,552
C 事務従事者	22,653	23,957	25,848
D 販売従事者	9,945	9,892	10,090
E サービス職業従事者	13,199	13,433	13,677
F 保安職業従事者	141	123	182
G 農林漁業従事者	79	95	119
H 生産工程従事者	4,007	3,833	4,053
I 輸送・機械運転従事者	107	133	158
J 建設・採掘従事者	79	113	147
K 運搬・清掃・包装等従事者	4,400	4,720	5,083
L 分類不能の職業	6,001	5,090	2,845

資料 総務省 統計局 (国勢調査)

17 産業大分類、男女別15歳以上就業者数

		各年10月1日現在		
区 分		平成 22 年	平成 27 年	令和 2 年
総	数	172,729	175,364	172,614
第	1 次 産 業	404	426	466
	A 農 業 , 林 業	401	424	461
	う ち 農 業	386	421	457
	B 漁 業	3	2	5
第	2 次 産 業	33,040	34,250	31,970
	C 鉱 業 , 採 石 業 , 砂 利 採 取 業	-	2	10
	D 建 設 業	11,086	10,713	10,372
	E 製 造 業	21,954	23,535	21,588
第	3 次 産 業	125,838	128,117	134,056
	F 電 気 ・ ガ ス ・ 熱 供 給 ・ 水 道 業	728	818	831
	G 情 報 通 信 業	6,024	6,307	7,092
	H 運 輸 業 , 郵 便 業	8,685	8,261	8,566
	I 卸 売 業 , 小 売 業	32,447	29,530	29,714
	J 金 融 業 , 保 険 業	6,564	6,589	5,974
	K 不 動 産 業 , 物 品 賃 貸 業	6,212	6,419	6,725
	L 学 術 研 究 , 専 門 ・ 技 術 サ ー ビ ス 業	7,411	7,482	8,268
	M 宿 泊 業 , 飲 食 サ ー ビ ス 業	10,545	10,187	9,730
	N 生 活 関 連 サ ー ビ ス 業 , 娯 楽 業	6,327	6,189	5,698
	O 教 育 , 学 習 支 援 業	8,860	9,847	10,803
	P 医 療 , 福 祉	17,898	21,084	23,452
	Q 複 合 サ ー ビ ス 事 業	363	549	532
	R サ ー ビ ス 業 (他 に 分 類 さ れ な い も の)	10,613	11,284	12,578
	S 公 務 (他 に 分 類 さ れ る も の を 除 く)	3,161	3,571	4,093
	T 分 類 不 能 の 産 業 ¹⁾	13,447	12,571	6,122
男	子 計	99,146	98,631	93,069
第	1 次 産 業	316	329	326
	A 農 業 , 林 業	313	327	323
	う ち 農 業	303	325	321
	B 漁 業	3	2	3
第	2 次 産 業	25,819	26,474	24,258
	C 鉱 業 , 採 石 業 , 砂 利 採 取 業	-	2	9
	D 建 設 業	9,442	9,047	8,534
	E 製 造 業	16,377	17,425	15,715

区 分		平 成 22 年	平 成 27 年	令 和 2 年
第	3 次 産 業	65,779	65,121	65,560
	F 電 気 ・ ガ ス ・ 熱 供 給 ・ 水 道 業	642	683	702
	G 情 報 通 信 業	4,425	4,722	5,143
	H 運 輸 業 ， 郵 便 業	6,798	6,576	6,402
	I 卸 売 業 ， 小 売 業	17,843	15,586	15,181
	J 金 融 業 ， 保 険 業	2,944	3,018	2,582
	K 不 動 産 業 ， 物 品 賃 貸 業	3,842	3,958	3,944
	L 学 術 研 究 ， 専 門 ・ 技 術 サ ー ビ ス 業	4,915	4,823	5,004
	M 宿 泊 業 ， 飲 食 サ ー ビ ス 業	4,406	4,153	3,905
	N 生 活 関 連 サ ー ビ ス 業 ， 娯 楽 業	2,698	2,580	2,423
	O 教 育 ， 学 習 支 援 業	3,812	4,177	4,452
	P 医 療 ， 福 祉	4,895	5,851	6,246
	Q 複 合 サ ー ビ ス 事 業	181	328	307
	R サ ー ビ ス 業 (他 に 分 類 さ れ な い も の)	6,293	6,477	6,952
	S 公 務 (他 に 分 類 さ れ る も の を 除 く)	2,085	2,189	2,317
	T 分 類 不 能 の 産 業 ¹⁾	7,232	6,707	2,925
女	子 計	73,583	76,733	79,545
第	1 次 産 業	88	97	140
	A 農 業 ， 林 業	88	97	138
	う ち 農 業	83	96	136
	B 漁 業	-	-	2
第	2 次 産 業	7,221	7,776	7,712
	C 鉱 業 ， 採 石 業 ， 砂 利 採 取 業	-	-	1
	D 建 設 業	1,644	1,666	1,838
	E 製 造 業	5,577	6,110	5,873
第	3 次 産 業	60,059	62,996	68,496
	F 電 気 ・ ガ ス ・ 熱 供 給 ・ 水 道 業	86	135	129
	G 情 報 通 信 業	1,599	1,585	1,949
	H 運 輸 業 ， 郵 便 業	1,887	1,685	2,164
	I 卸 売 業 ， 小 売 業	14,604	13,944	14,533
	J 金 融 業 ， 保 険 業	3,620	3,571	3,392
	K 不 動 産 業 ， 物 品 賃 貸 業	2,370	2,461	2,781
	L 学 術 研 究 ， 専 門 ・ 技 術 サ ー ビ ス 業	2,496	2,659	3,264
	M 宿 泊 業 ， 飲 食 サ ー ビ ス 業	6,139	6,034	5,825
	N 生 活 関 連 サ ー ビ ス 業 ， 娯 楽 業	3,629	3,609	3,275
	O 教 育 ， 学 習 支 援 業	5,048	5,670	6,351
	P 医 療 ， 福 祉	13,003	15,233	17,206
	Q 複 合 サ ー ビ ス 事 業	182	221	225
	R サ ー ビ ス 業 (他 に 分 類 さ れ な い も の)	4,320	4,807	5,626
	S 公 務 (他 に 分 類 さ れ る も の を 除 く)	1,076	1,382	1,776
	T 分 類 不 能 の 産 業 ¹⁾	6,215	5,864	3,197

資 料 総 務 省 統 計 局 (国 勢 調 査)

注1) 「T 分類不能の産業」は、総数には含むが第3次産業の計には含まない。

18 産業、従業上の地位、男女別15歳以上就業者数

各年10月1日現在

区 分	総 数				男				女			
	総 数、 不 詳 含 む	雇 用 者、 役 員 含 む	自 営 業 主、 家 庭 内 職 者 含 む	家 族 従 業 者	総 数、 不 詳 含 む	雇 用 者、 役 員 含 む	自 営 業 主、 家 庭 内 職 者 含 む	家 族 従 業 者	総 数、 不 詳 含 む	雇 用 者、 役 員 含 む	自 営 業 主、 家 庭 内 職 者 含 む	家 族 従 業 者
平成22年	172,729	145,873	14,606	3,775	99,146	82,842	10,912	700	73,583	63,031	3,694	3,075
平成27年	183,818	150,131	13,685	3,094	103,684	83,018	10,005	555	80,134	67,113	3,680	2,539
令和2年	175,966	153,837	12,774	2,651	94,959	81,671	9,082	426	81,007	72,166	3,692	2,225
第1次産業	467	233	171	61	327	161	152	12	140	72	19	49
A 農業，林業	462	228	171	61	324	158	152	12	138	70	19	49
B 漁業	5	5	-	-	3	3	-	-	2	2	-	-
第2次産業	32,201	28,775	2,572	392	24,447	21,602	2,348	119	7,754	7,173	224	273
C 鉱業，採石業，砂利採取業	10	10	-	-	9	9	-	-	1	1	-	-
D 建設業	10,468	8,124	1,908	244	8,620	6,483	1,890	75	1,848	1,641	18	169
E 製造業	21,723	20,641	664	148	15,818	15,110	458	44	5,905	5,531	206	104
第3次産業	134,722	121,978	9,406	2,006	65,934	58,644	6,257	285	68,788	63,334	3,149	1,721
F 電気・ガス・熱供給・水道業	832	828	1	1	702	701	1	-	130	127	-	1
G 情報通信業	7,109	6,681	367	27	5,155	4,866	259	6	1,954	1,815	108	21
H 運輸業，郵便業	8,633	8,097	380	22	6,461	5,970	369	4	2,172	2,127	11	18
I 卸売業，小売業	29,845	27,882	1,275	426	15,249	14,132	903	78	14,596	13,750	372	348
J 金融業，保険業	5,998	5,861	82	7	2,592	2,511	60	1	3,406	3,350	22	6
K 不動産業，物品賃貸業	6,753	5,659	821	217	3,964	3,356	520	48	2,789	2,303	301	169
L 学術研究，専門・技術サービス業	8,303	6,322	1,684	227	5,027	3,754	1,206	21	3,276	2,568	478	206
M 宿泊業，飲食サービス業	9,792	8,358	950	360	3,932	3,213	601	64	5,860	5,145	349	296
N 生活関連サービス業，娯楽業	5,735	4,419	1,018	224	2,446	1,833	541	26	3,289	2,586	477	198
O 教育，学習支援業	10,833	9,886	825	62	4,463	4,197	232	12	6,370	5,689	593	50
P 医療，福祉	23,579	21,861	1,089	375	6,286	5,286	903	17	17,293	16,575	186	358
Q 複合サービス事業	537	526	1	-	310	304	-	-	227	222	1	-
R サービス業（他に分類されないもの）	12,680	11,505	913	58	7,030	6,204	662	8	5,650	5,301	251	50
S 公務（他に分類されるものを除く）	4,093	4,093	-	-	2,317	2,317	-	-	1,776	1,776	-	-
T 分類不能の産業 ¹⁾	8,576	2,851	625	192	4,251	1,264	325	10	4,325	1,587	300	182

資料 総務省 統計局（国勢調査）

注1) 「T分類不能の産業」は、総数には含むが第3次産業の計には含まない。

19 世帯の種類、世帯人員別世帯数および世帯人員

各年10月1日現在

区 分		平 成 22 年	平 成 27 年	令 和 2 年
総 数	世 帯 数 ¹⁾	166,677	170,325	176,967
	世 帯 人 員	389,341	395,479	401,558
一 般 世 帯 ²⁾	世 帯 数	166,540	170,179	176,759
	世帯人員が1人	54,770	56,403	61,489
	世帯人員が2人	47,927	50,016	52,691
	世帯人員が3人	31,294	31,643	31,549
	世帯人員が4人	25,178	24,775	24,019
	世帯人員が5人	5,983	6,004	5,821
	世帯人員が6人	1,121	1,079	967
	世帯人員が7人	209	200	172
	世帯人員が8人	48	45	41
	世帯人員が9人	8	12	8
	世帯人員が10人以上	2	2	2
	世 帯 人 員	383,803	388,846	394,125
1 世 帯 当 たり 人 員	2	2	2	

資 料 総務省 統計局 (国勢調査)

注1) 世帯の種類「不詳」を含む。

注2) 住居と生計を共にしている人々の集まり又は1戸を構えて住んでいる単身者の世帯に間借り・下宿などの単身者及び会社などの独身寮の単身者を加えた世帯をいう。

20 世帯の経済構成別一般世帯数、一般世帯人員、1世帯当たり人員

各年10月1日現在

区 分		総 数 ¹⁾	農 林 漁 業 就 業 者 世 帯	農 林 漁 業・ 非 農 林 漁 業 就 業 者 混 合 世 帯	非 農 林 漁 業 就 業 者 世 帯	非 就 業 者 世 帯
平 成 22 年	一 般 世 帯 数	166,540	179	168	104,105	53,293
	一 般 世 帯 人 員	383,803	400	618	277,458	85,728
	1 世 帯 当 たり 人 員	2	2	4	3	2
平 成 27 年	一 般 世 帯 数	170,179	159	187	104,616	56,401
	一 般 世 帯 人 員	388,846	361	653	276,997	91,474
	1 世 帯 当 たり 人 員	2	2	3	3	2
令 和 2 年	一 般 世 帯 数	176,759	186	193	105,581	66,529
	一 般 世 帯 人 員	394,125	405	652	268,246	115,476
	1 世 帯 当 たり 人 員	2	2	3	3	2

資料 総務省 統計局 (国勢調査)

注1) 「分類不能の世帯」を含む。

21 住居の種類・住宅の所有の関係別一般世帯数、一般世帯人員、1世帯当たり人員

令和2年10月1日現在

区 分	世 帯 数	世 帯 人 員	1 世 帯 当 たり 人 員
一 般 世 帯	176,759	394,125	2.23
住 宅 に 住 む 一 般 世 帯	175,507	392,225	2.23
主 世 帯	173,670	389,071	2.24
持 ち 家	97,810	247,429	2.53
公 営 ・ 都 市 再 生 機 ・ 公 社 の 借 家	13,523	25,090	1.86
民 営 の 借 家	56,493	102,862	1.82
給 与 住 宅	5,844	13,690	2.34
間 借 り	1,837	3,154	1.72
住 宅 以 外 に 住 む 一 般 世 帯	1,252	1,900	1.52

資 料 総 務 省 統 計 局 (国 勢 調 査)

22 住宅の建て方、住居の種類・住宅の所有の関係別一般世帯数

令和2年10月1日現在

区 分	総 数	一 戸 建 て	長 屋 建	共 同 住 宅	そ の 他	住 宅 以 外 に 住 む 一 般 世 帯
一 般 世 帯 数	176,759	58,987	3,764	112,636	120	1,252
住宅に住む一般世帯	175,507	58,987	3,764	112,636	120	-
主 世 帯	173,670	58,097	3,698	111,761	114	-
持 ち 家	97,810	54,376	2,111	41,269	54	-
公 営 ・ 都 市 再 生 機 構 ・ 公 社 の 借 家	13,523	1	13	13,509	-	-
民 営 の 借 家	56,493	3,358	1,464	51,628	43	-
給 与 住 宅	5,844	362	110	5,355	17	-
間 借 り	1,837	890	66	875	6	-
住 宅 以 外 に 住 む 一 般 世 帯	1,252	-	-	-	-	1,252

資料 総務省 統計局（国勢調査）

23 現住地又は5年前の常住地による年齢(5歳階級)、男女別人口

令和2年10月1日現在

区 分			総 数	0～4歳 ¹⁾	5～9歳	10～14歳	15～19歳	20～24歳	25～29歳	30～34歳	35～39歳	40～44歳	45～49歳	50～54歳	55～59歳	60～64歳	65～69歳	70～74歳	75～79歳	80～84歳	85歳以上	不 詳
総 数	現住地による人口	総 数 (常 住 者)	401,558	17,622	18,841	18,453	18,441	19,734	18,907	21,460	24,751	28,012	33,511	29,858	25,447	20,676	21,417	26,762	22,340	17,392	17,468	466
		現 住 所	257,987	10,319	9,358	11,618	12,453	10,552	6,719	6,883	10,540	15,599	21,892	21,063	19,129	16,385	17,683	22,732	18,928	14,061	12,012	61
		国 内 か ら	84,103	3,923	5,832	3,321	2,970	5,239	7,879	10,149	9,221	7,083	6,060	4,504	3,389	2,512	2,249	2,392	2,018	1,927	3,428	7
		豊 中 市 内 か ら	35,047	1,694	2,633	1,691	1,416	1,279	1,871	2,892	3,211	2,891	2,668	2,061	1,613	1,329	1,348	1,533	1,388	1,299	2,226	4
		府 内 他 市 区 町 村 か ら	20,133	855	1,061	375	369	921	2,501	3,609	2,729	1,729	1,289	878	734	566	510	538	382	371	716	-
		他 都 道 府 県 か ら	28,923	1,374	2,138	1,255	1,185	3,039	3,507	3,648	3,281	2,463	2,103	1,565	1,042	617	391	321	248	257	486	3
		国 外 か ら	2,626	123	239	212	114	296	309	252	273	308	236	120	63	28	23	16	8	5	1	-
		5年前の常住市区町村「不詳」	190	21	5	2	4	6	8	16	11	6	6	10	6	14	7	8	17	17	25	1
	5年前の常住地による人口	移 動 状 況 「 不 詳 」	56,652	3,236	3,407	3,300	2,900	3,641	3,992	4,160	4,706	5,016	5,317	4,161	2,860	1,737	1,455	1,614	1,369	1,382	2,002	397
		(再 掲) 転 入 ²⁾	51,682	2,352	3,438	1,842	1,668	4,256	6,317	7,509	6,283	4,500	3,628	2,563	1,839	1,211	924	875	638	633	1,203	3
		総 数 (5 年 前 の 常 住 者) ³⁾	338,997	14,011	15,059	14,901	15,324	15,271	14,358	15,493	18,768	22,515	28,003	25,971	22,711	19,120	20,110	25,181	20,996	15,946	15,193	66
		う ち 府 内 他 市 区 町 村 へ	16,485	674	828	345	392	981	2,078	2,486	1,963	1,389	1,078	872	676	540	455	448	360	372	548	-
		う ち 他 都 道 府 県 へ	29,478	1,324	2,240	1,247	1,063	2,459	3,690	3,232	3,054	2,636	2,365	1,975	1,293	866	624	468	320	214	407	1
		(再 掲) 転 出 ⁴⁾	45,963	1,998	3,068	1,592	1,455	3,440	5,768	5,718	5,017	4,025	3,443	2,847	1,969	1,406	1,079	916	680	586	955	1
男	現住地による人口	総 数 (常 住 者)	188,931	9,068	9,701	9,458	9,332	9,690	9,007	10,258	12,043	13,338	16,093	14,337	12,111	9,908	10,037	12,154	9,346	7,134	5,621	295
		現 住 所	118,878	5,292	4,782	5,939	6,365	5,216	3,172	3,225	4,963	7,157	10,136	9,674	8,754	7,646	8,135	10,235	7,985	5,916	4,255	31
		国 内 か ら	39,922	2,044	3,054	1,717	1,474	2,513	3,639	4,779	4,549	3,439	3,029	2,301	1,703	1,265	1,061	1,081	797	689	784	4
		豊 中 市 内 か ら	15,750	875	1,340	906	696	591	806	1,257	1,530	1,373	1,220	925	740	610	634	701	563	484	497	2
		府 内 他 市 区 町 村 か ら	9,642	462	582	171	178	383	1,166	1,792	1,394	875	674	451	323	283	230	237	145	131	165	-
		他 都 道 府 県 か ら	14,530	707	1,132	640	600	1,539	1,667	1,730	1,625	1,191	1,135	925	640	372	197	143	89	74	122	2
		国 外 か ら	1,335	62	113	112	50	125	164	126	134	150	121	80	47	23	14	9	4	1	-	-
		5年前の常住市区町村「不詳」	84	11	3	1	2	-	5	9	7	4	3	6	4	7	4	1	6	6	4	1
	5年前の常住地による人口	移 動 状 況 「 不 詳 」	28,712	1,659	1,749	1,689	1,441	1,836	2,027	2,119	2,390	2,588	2,804	2,276	1,603	967	823	828	554	522	578	259
		(再 掲) 転 入 ²⁾	25,507	1,231	1,827	923	828	2,047	2,997	3,648	3,153	2,216	1,930	1,456	1,010	678	441	389	238	206	287	2
		総 数 (5 年 前 の 常 住 者) ³⁾	158,239	7,186	7,678	7,653	7,908	7,644	7,029	7,202	8,957	10,604	13,273	12,268	10,642	9,050	9,329	11,364	8,831	6,607	4,980	34
		う ち 府 内 他 市 区 町 村 へ	7,768	336	429	184	205	460	951	1,150	940	706	556	403	320	269	228	202	143	139	147	-
		う ち 他 都 道 府 県 へ	15,843	683	1,127	624	642	1,377	2,100	1,570	1,524	1,368	1,361	1,266	828	525	332	226	140	68	81	1
		(再 掲) 転 出 ⁴⁾	23,611	1,019	1,556	808	847	1,837	3,051	2,720	2,464	2,074	1,917	1,669	1,148	794	560	428	283	207	228	1
女	現住地による人口	総 数 (常 住 者)	212,627	8,554	9,140	8,995	9,109	10,044	9,900	11,202	12,708	14,674	17,418	15,521	13,336	10,768	11,380	14,608	12,994	10,258	11,847	171
		現 住 所	139,109	5,027	4,576	5,679	6,088	5,336	3,547	3,658	5,577	8,442	11,756	11,389	10,375	8,739	9,548	12,497	10,943	8,145	7,757	30
		国 内 か ら	44,181	1,879	2,778	1,604	1,496	2,726	4,240	5,370	4,672	3,644	3,031	2,203	1,686	1,247	1,188	1,311	1,221	1,238	2,644	3
		豊 中 市 内 か ら	19,297	819	1,293	785	720	688	1,065	1,635	1,681	1,518	1,448	1,136	873	719	714	832	825	815	1,729	2
		府 内 他 市 区 町 村 か ら	10,491	393	479	204	191	538	1,335	1,817	1,335	854	615	427	411	283	280	301	237	240	551	-
		他 都 道 府 県 か ら	14,393	667	1,006	615	585	1,500	1,840	1,918	1,656	1,272	968	640	402	245	194	178	159	183	364	1
		国 外 か ら	1,291	61	126	100	64	171	145	126	139	158	115	40	16	5	9	7	4	4	1	-
		5年前の常住市区町村「不詳」	106	10	2	1	2	6	3	7	4	2	3	4	2	7	3	7	11	11	21	-
	5年前の常住地による人口	移 動 状 況 「 不 詳 」	27,940	1,577	1,658	1,611	1,459	1,805	1,965	2,041	2,316	2,428	2,513	1,885	1,257	770	632	786	815	860	1,424	138
		(再 掲) 転 入 ²⁾	26,175	1,121	1,611	919	840	2,209	3,320	3,861	3,130	2,284	1,698	1,107	829	533	483	486	400	427	916	1
		総 数 (5 年 前 の 常 住 者) ³⁾	180,758	6,825	7,381	7,248	7,416	7,627	7,329	8,291	9,811	11,911	14,730	13,703	12,069	10,070	10,781	13,817	12,165	9,339	10,213	32
		う ち 府 内 他 市 区 町 村 へ	8,717	338	399	161	187	521	1,127	1,336	1,023	683	522	469	356	271	227	246	217	233	401	-
		う ち 他 都 道 府 県 へ	13,635	641	1,113	623	421	1,082	1,590	1,662	1,530	1,268	1,004	709	465	341	292	242	180	146	326	-
		(再 掲) 転 出 ⁴⁾	22,352	979	1,512	784	608	1,603	2,717	2,998	2,553	1,951	1,526	1,178	821	612	519	488	397	379	727	-

資 料 総務省 統計局 (国勢調査)

注1) 出生後ふだん住んでいた場所による。
 注2) 府内他市区町村から、他都道府県から、国外からの合計。
 注3) 現住所、豊中市内から、うち府内他市区町村へ、うち他都道府県への合計。
 注4) うち府内市区町村へ、うち他都道府県への合計。

24 世帯の家族類型別一般世帯数、一般世帯人員および1世帯当たり人員

各年10月1日現在

区 分			平成 22 年 ³⁾			平成 27 年			令和 2 年					
			一般世帯数	一般世帯人員	1世帯当たり 世帯人員	一般世帯数	一般世帯人員	1世帯当たり 世帯人員	一般世帯数	一般世帯人員	1世帯当たり 世帯人員			
一般世帯 ¹⁾	総	数	166,540	383,803	2.30	170,179	388,846	2.28	176,759	394,125	2.23			
	核家族世帯	総	数	110,410	325,835	2.95	112,378	329,021	2.93	113,960	329,650	2.89		
		夫婦のみ の世帯	総	数	103,075	298,007	2.89	105,821	304,423	2.88	108,061	308,306	2.85	
			夫婦のみ の世帯	数	34,640	69,280	2.00	36,215	72,430	2.00	37,651	75,302	2.00	
			夫婦と子供 から成る世帯	数	51,958	188,976	3.64	52,765	191,883	3.64	52,284	190,302	3.64	
			男親と子供 から成る世帯	数	2,038	4,713	2.31	2,082	4,800	2.31	2,118	4,788	2.26	
			女親と子供 から成る世帯	数	14,439	35,038	2.43	14,759	35,310	2.39	16,008	37,914	2.37	
			核家族以外の世帯	総	数	7,335	27,828	3.79	6,557	24,598	3.75	5,899	21,344	3.62
		親族のみの世帯	夫婦と両親 から成る世帯 ²⁾	数	165	660	4.00	149	596	4.00	111	444	4.00	
			夫婦とひとり 親から成る世帯 ²⁾	数	1,009	3,027	3.00	919	2,757	3.00	807	2,421	3.00	
			夫婦, 子供と 両親から成る世帯 ²⁾	数	432	2,533	5.86	369	2,176	5.90	263	1,540	5.86	
			夫婦, 子供と ひとり親から成る世帯 ²⁾	数	1,989	9,314	4.68	1,617	7,590	4.69	1,284	5,946	4.63	
			核家族以外の世帯	夫婦と他の親族 (親, 子供を含まない)から成る世帯	数	275	863	3.14	252	789	3.13	247	797	3.23
			夫婦, 子供と 他の親族(親を 含まない)から成る世帯	数	689	3,140	4.56	672	3,118	4.64	626	2,832	4.52	
			夫婦, 親と 他の親族(子供 を含まない)から成る世帯 ²⁾	数	67	318	4.75	67	317	4.73	51	228	4.47	
			夫婦, 子供, 親と他の親族 から成る世帯 ²⁾	数	156	989	6.34	118	753	6.38	107	668	6.24	
			兄弟姉妹のみ から成る世帯	数	1,173	2,431	2.07	1,068	2,200	2.06	1,087	2,255	2.07	
		他に分類され ない世帯	数	1,380	4,553	3.30	1,326	4,302	3.24	1,316	4,213	3.20		
		非親族を 含む世帯	数	1,308	3,071	2.35	1,156	2,697	2.33	1,273	2,883	2.26		
		単独世帯	数	54,770	54,770	1.00	56,403	56,403	1.00	61,489	61,489	1.00		
世帯の家族 類型「不詳」	数	-	-	-	242	725	3.00	37	103	2.78				

資料 総務省 統計局 (国勢調査)

注1) 住居と生計を共にしている人々の集まり又は一戸を構えて住んでいる単身者、間借りの単身者又は下宿屋などに下宿している単身者、会社・団体・商店・官公庁などの寄宿舎、单身寮などに居住している単身者をいう。

注2) 夫の親か妻の親か特定できない場合を含む。

注3) 世帯の家族類型「不詳」を含む。

25 労働力状態、男女別15歳以上人口

各年10月1日現在

区 分	総 数 ¹⁾	労働力人口								非労働力人口
		総 数	就 業 者					完 全 失 業 者		
			総 数	主に仕事	家事の ほか 仕事	通学の かたわら 仕事	休業者			
総 数	平成 22 年	334,814	184,524	172,729	140,003	24,468	4,512	3,746	11,795	119,533
	平成 27 年	339,747	183,567	175,364	140,729	26,322	4,431	3,882	8,203	132,807
	令和 2 年	346,176	179,684	172,614	137,785	24,827	5,157	4,845	7,070	115,095
男	平成 22 年	156,973	106,690	99,146	93,026	1,607	2,428	2,085	7,544	35,406
	平成 27 年	158,638	103,773	98,631	92,752	1,720	2,301	1,858	5,142	43,194
	令和 2 年	160,409	97,218	93,069	86,291	1,952	2,607	2,219	4,149	38,000
女	平成 22 年	177,841	77,834	73,583	46,977	22,861	2,084	1,661	4,251	84,127
	平成 27 年	181,109	79,794	76,733	47,977	24,602	2,130	2,024	3,061	89,613
	令和 2 年	185,767	82,466	79,545	51,494	22,875	2,550	2,626	2,921	77,095

資料 総務省 統計局（国勢調査）

注1) 労働力状態「不詳」を含む。

26 流動人口

各年10月1日現在

年次	常 住 地 に よ る 人 口 (夜 間 人 口)			移 動 人 口 (15 歳 未 満 を 含 む)			G=C-F 従業地・通学地 による人口 (昼 間 人 口)
	A. 総 数	B. う ち、 年 齢 不 詳	C=A-B 年 齢 不 詳 を の ぞ く ¹⁾	D. 流 出 人 口	E. 流 入 人 口	F=D-E 流 出 超 過	
平 成 22 年	389,341	641	388,700	110,391	68,517	41,874	346,826
平 成 27 年	395,479	1,793	393,686	114,357	68,774	45,583	348,103
令 和 2 年	401,558	466	401,092	109,943	65,556	44,387	356,705

資 料 総務省 統計局 (国勢調査)

注1) 労働力状態「不詳」を含む。

27 就業者・通学者別流動人口

各年10月1日現在

年次	流出人口			流入人口			流出超過人口		
	総数	就業者	通学者	総数	就業者	通学者	総数	就業者	通学者
平成22年	110,391	96,649	13,742	68,517	56,760	11,757	41,874	39,889	1,985
平成27年	114,357	99,846	14,511	68,774	57,188	11,586	45,583	42,658	2,925
令和2年	109,943	97,673	12,270	65,556	55,831	9,725	44,387	41,842	2,545

資料 総務省 統計局（国勢調査）

28 常住地又は従業地・通学地による年齢(5、10歳階級)別人口および15歳以上就業者数

各年10月1日現在

区 分	豊 中 市 に 常 住 す る 人 口						豊 中 市 に 常 住 す る 就 業 者 数			
	総 数 ¹⁾	従 業 も 通 学 も し て い な い	自 宅 で 従 業	自 宅 外 の 市 内 で 従 業・ 通 学	府 内 他 市 町 村 で 従 業・ 通 学	府 外 で 従 業・ 通 学	総 数 ¹⁾²⁾	自 宅 外 の 市 内 で 従 業	府 内 他 市 町 村 で 従 業	府 外 で 従 業
平 成 22 年	388,700	133,030	10,096	89,664	92,785	17,606	172,730	53,635	82,771	13,878
平 成 27 年	393,686	143,692	11,102	86,530	94,242	20,115	175,364	54,072	83,866	15,980
令 和 2 年	401,558	127,965	12,538	85,050	92,038	17,905	172,614	55,123	83,043	14,630
15 歳 未 満	54,916	23,887	-	23,441	892	441	-	-	-	-
15 ～ 19 歳	18,441	507	35	6,324	6,702	1,595	2,367	1,150	821	294
20 ～ 24 歳	19,734	1,393	267	4,892	6,551	2,597	10,142	3,818	4,568	1,136
25 ～ 29 歳	18,907	2,058	538	3,649	7,160	1,193	12,632	3,475	7,011	1,149
30 ～ 34 歳	21,460	3,271	742	3,755	7,940	1,226	13,996	3,716	7,903	1,215
35 ～ 44 歳	52,763	8,382	2,054	9,796	18,918	2,987	34,635	9,783	18,893	2,978
45 ～ 54 歳	63,369	9,664	2,802	13,962	22,179	3,877	44,126	13,956	22,162	3,873
55 ～ 64 歳	46,123	10,386	2,447	10,064	14,615	2,731	30,987	10,061	14,608	2,729
65 ～ 74 歳	48,179	25,859	2,306	7,196	5,794	1,054	17,804	7,194	5,791	1,052
75 歳 以 上	57,200	42,558	1,347	1,971	1,287	204	5,925	1,970	1,286	204

資 料 総務省 統計局 (国勢調査)

注1) 労働力状態「不詳」を含む。

注2) 「自宅で従業」を含む。

29 常住地又は従業地・通学地による産業大分類別15歳以上就業者数

各年10月1日現在

区 分	豊中市に常住する就業者数					豊中市に従業・通学する就業者数				
	総数 ²⁾	豊中市内で従業・通学		他の市区町村で従業・通学		総数 ²⁾	内、他の市区町村に常住			
		自宅	自宅外	府内	府外		府内	府外		
平成22年	172,729	10,096	53,635	82,771	13,878	132,840	37,782	18,978		
平成27年	175,364	11,102	54,072	83,866	15,980	132,706	37,873	19,315		
令和2年	172,614	12,538	55,123	83,043	14,630	130,771	38,031	17,799		
第1次産業	466	164	154	96	46	386	46	16		
A 農業, 林業	461	164	153	95	45	383	46	16		
うち 農業	457	164	153	92	44	381	45	15		
B 漁業	5	-	1	1	1	3	-	-		
第2次産業	31,970	2,450	8,144	16,567	3,818	22,805	6,831	4,389		
C 鉱業, 採石業, 砂利採取業	10	2	2	5	1	5	-	1		
D 建設業	10,372	1,422	2,737	4,573	1,084	8,483	2,457	1,311		
E 製造業	21,588	1,026	5,405	11,989	2,733	14,317	4,374	3,077		
第3次産業	134,056	9,112	45,626	65,317	10,571	102,022	30,681	13,173		
F 電気・ガス・熱供給・水道業	831	18	197	514	94	639	250	166		
G 情報通信業	7,092	964	508	5,065	458	3,466	1,305	592		
H 運輸業, 郵便業	8,566	277	2,763	4,275	944	7,605	2,604	1,654		
I 卸売業, 小売業	29,714	1,597	9,175	15,640	2,518	19,416	5,549	2,311		
J 金融業, 保険業	5,974	211	992	4,127	543	3,690	1,626	760		
K 不動産業, 物品賃貸業	6,725	1,492	1,761	2,899	344	5,037	1,085	470		
L 学術研究, 専門・技術サービス業	8,268	1,553	1,053	4,873	659	4,317	1,012	569		
M 宿泊業, 飲食サービス業	9,730	344	4,394	3,913	710	7,079	1,481	491		
N 生活関連サービス業, 娯楽業	5,698	516	2,105	2,356	488	4,410	1,111	445		
O 教育, 学習支援業	10,803	596	4,310	4,688	1,056	10,636	3,813	1,764		
P 医療, 福祉	23,452	644	12,400	8,417	1,516	22,129	6,473	2,137		
Q 複合サービス事業	532	7	227	244	46	480	189	49		
R サービス業(他に分類されないもの)	12,578	802	4,145	6,345	808	9,639	3,053	1,161		
S 公務(他に分類されるものを除く)	4,093	91	1,596	1,961	387	3,479	1,130	604		
T 分類不能の産業 ¹⁾	6,122	812	1,199	1,063	195	5,558	473	221		

資料 総務省 統計局 (国勢調査)

注1) 「T分類不能の産業」は、総数には含むが第3次産業の計には含まない。

注2) 従業地・通学地「不詳」を含む。

30 流出・流入人口

令和2年10月1日現在

地 域	流 出 人 口			流 入 人 口			昼 間 増 減
	計	就 業 者	通 学 者	計	就 業 者	通 学 者	
総 数	110,843	99,762	11,081	65,080	55,830	9,250	△ 45,763
大 阪 府 総 数	93,379	85,132	8,247	44,671	38,031	6,640	△ 48,708
大 阪 市 各 区	54,798	52,306	2,492	11,301	10,007	1,294	△ 43,497
都 島 区	727	695	32	399	370	29	△ 328
福 島 区	1,389	1,353	36	387	345	42	△ 1,002
此 花 区	1,043	1,029	14	195	178	17	△ 848
西 区	3,502	3,464	38	270	245	25	△ 3,232
港 区	563	561	2	185	163	22	△ 378
大 正 区	383	381	2	123	111	12	△ 260
天 王 寺 区	935	660	275	203	177	26	△ 732
浪 速 区	1,080	1,059	21	128	116	12	△ 952
西 淀 川 区	1,324	1,278	46	679	535	144	△ 645
東 淀 川 区	2,200	1,792	408	1,442	1,299	143	△ 758
東 成 区	308	297	11	211	187	24	△ 97
生 野 区	221	197	24	186	164	22	△ 35
旭 区	337	257	80	276	249	27	△ 61
城 東 区	568	530	38	452	412	40	△ 116
阿 倍 野 区	586	490	96	298	267	31	△ 288
住 吉 区	391	289	102	288	256	32	△ 103
東 住 吉 区	219	207	12	238	221	17	19
西 成 区	264	258	6	125	115	10	△ 139
淀 川 区	8,206	7,748	458	3,429	3,020	409	△ 4,777
鶴 見 区	295	292	3	250	224	26	△ 45
住 之 江 区	844	804	40	213	191	22	△ 631
平 野 区	270	263	7	239	208	31	△ 31
北 区	15,788	15,238	550	813	712	101	△ 14,975
中 央 区	13,355	13,164	191	272	242	30	△ 13,083
大 阪 府 内 各 市							
堺 市	1,158	1,032	126	1,178	1,018	160	20
岸 和 田 市	61	58	3	142	106	36	81
池 田 市	3,988	3,196	792	5,730	4,513	1,217	1,742
吹 田 市	12,784	11,302	1,482	9,037	7,648	1,389	△ 3,747
泉 大 津 市	37	37	-	85	65	20	48
高 槻 市	1,329	1,097	232	1,737	1,561	176	408
貝 塚 市	32	31	1	64	50	14	32
守 口 市	600	567	33	538	503	35	△ 62
枚 方 市	616	466	150	728	651	77	112
茨 木 市	3,717	2,606	1,111	2,838	2,432	406	△ 879
八 尾 市	358	343	15	370	328	42	12
泉 佐 野 市	110	106	4	67	54	13	△ 43
富 田 林 市	76	54	22	104	84	20	28
寝 屋 川 市	498	365	133	578	530	48	80
河 内 長 野 市	27	25	2	75	60	15	48
松 原 市	124	103	21	138	127	11	14
大 東 市	312	241	71	231	206	25	△ 81
和 泉 市	113	91	22	192	154	38	79

地 域			流 出 人 口			流 入 人 口			昼 間 増 減
			計	就 業 者	通 学 者	計	就 業 者	通 学 者	
大 阪 府 内 各 市 町 村	箕 面 市		5,761	5,010	751	6,129	5,021	1,108	368
	柏 原 市		112	64	48	78	68	10	△ 34
	羽 曳 野 市		101	73	28	118	94	24	17
	門 真 市		1,075	1,073	2	322	299	23	△ 753
	摂 津 市		1,228	1,080	148	654	597	57	△ 574
	高 石 市		53	42	11	86	71	15	33
	藤 井 寺 市		40	38	2	71	56	15	31
	東 大 阪 市		1,506	1,218	288	685	609	76	△ 821
	泉 南 市		32	28	4	37	28	9	5
	四 條 畷 市		90	67	23	93	77	16	3
	交 野 市		59	43	16	185	158	27	126
	大 阪 狭 山 市		48	35	13	68	56	12	20
	阪 南 市		5	4	1	31	25	6	26
	大 阪 府 内 各 市 町 村	島 本 町		76	65	11	161	140	21
	豊 能 町		51	51	-	555	432	123	504
	能 勢 町		59	59	-	180	134	46	121
	忠 岡 町		15	15	-	13	11	2	△ 2
	熊 取 町		20	8	12	24	19	5	4
	田 尻 町		19	19	-	9	8	1	△ 10
	岬 町		4	2	2	13	10	3	9
	太 子 町		3	2	1	17	14	3	14
	河 南 町		50	20	30	8	6	2	△ 42
	千 早 赤 阪 村		1	1	-	1	1	-	-
他 都 道 府 県 総 数			17,464	14,630	2,834	20,409	17,799	2,610	2,945
兵 庫 県			12,324	10,886	1,438	16,691	14,978	1,713	4,367
	神 戸 市		2,957	2,453	504	1,772	1,469	303	△ 1,185
	尼 崎 市		3,027	2,983	44	3,415	3,141	274	388
	西 宮 市		1,956	1,422	534	2,267	1,999	268	311
	伊 丹 市		1,497	1,465	32	1,868	1,672	196	371
	宝 塚 市		1,084	877	207	2,532	2,285	247	1,448
	川 西 市		901	894	7	3,138	2,955	183	2,237
	他 の 市 町		902	792	110	1,699	1,457	242	797
京 都 府			3,124	2,101	1,023	1,542	1,293	249	△ 1,582
奈 良 県			467	320	147	1,139	880	259	672
和 歌 山 県			108	83	25	127	70	57	19
他 の 都 道 県			1,441	1,240	201	910	578	332	△ 531

資 料 総務省 統計局 (国勢調査)

注) 従業・通学市区町村「不詳」を含む。15歳未満の流出・流入人口は含まない。

第 4 章 農業

31(1) 農業 — 総農家数別農家数および経営耕地面積

農家とは、経営耕地面積が10a以上の農業を営む世帯又は経営耕地面積が10a未満であっても、調査期日の前1年間の農産物販売金額が15万円以上あった世帯をいう。自給的農家とは、経営耕地面積が30a未満かつ農産物販売金額が50万円未満の農家である。販売農家とは、経営耕地面積が30a以上または農産物販売金額が50万円以上の農家である。農業経営体とは、経営耕地面積が30a以上または外形基準を満たす者のほか農作業の受託の事業を行う者をいう。主業経営体とは、農業所得が主(世帯所得の50%以上が農業所得)で調査期日前1年間に自営農業に60日以上従事している65歳未満の世帯員がいる個人経営体、準主業経営体とは、農外所得が主(世帯所得の50%未満が農業所得)で、調査期日前1年間に自営農業に60日以上従事している65歳未満の世帯員がいる個人経営体、副業的経営体とは、調査期日前1年間に自営農業に60日以上従事している65歳未満の世帯員がいない個人経営体をいう。経営耕地面積は属人主義による。

(単位 戸・経営体・ha)

各年2月1日現在

年次	総農家数			農業経営体数						経営耕地面積 ¹⁾			
	販売農家	自給的農家		総数					総数	田	畑	樹園地	
				個人経営体			副業的						
				主業	準主業								
2000年	367	153	214	
2005年	335	119	216	119	119	68	44	19	5	
2010年	300	93	207	93	93	63	41	15	6	
2015年	275	76	199	78	78	54	34	19	1	
2020年	238	67	171	69	68	1	24	43	56	40	14	2	

資料 近畿農政局 大阪府拠点(2000年・2010年世界農林業センサス、2005年・2015年・2020年農林業センサス)

注1) 経営耕地面積は、農業経営体が経営している耕地面積について掲げたものである。面積は各単位ごとに四捨五入しており、合計とその内訳の計が一致しないことがある。

31(2) 農業 一 経営耕地面積規模別農家数(農業経営体)

(単位 経営体)

各年2月1日現在

年次	総数	経営耕地なし	0.3 ha未満	0.3～0.5	0.5～1.0	1.0～1.5	1.5～2.0	2.0～3.0	3.0ha以上
2000年	…	…	…	…	…	…	…	…	…
2005年	119	…	5	59	39	14	2	-	-
2010年	93	-	2	44	32	12	1	-	2
2015年	78	-	3	38	23	11	1	-	2
2020年	69	-	1	31	22	10	2	2	1

資料 近畿農政局 大阪府拠点(2000年・2010年世界農林業センサス、2005年・2015年・2020年農林業センサス)

31(3) 農業 一 世帯数および農業従事者数(農業経営体のうち個人経営体)

世帯員とは、原則として住居と生計を共にしている者をいう。農業従事者とは、15歳以上の世帯員のうち調査期日前1年間に自営農業に従事した者をいう。基幹的農業従事者とは、15歳以上の世帯員のうち普段仕事をして主に自営農業に従事している者をいう。

(単位 人)

各年2月1日現在

年次	男女別世帯員数			農業従事者数				基幹的農業従事者数			
	総数	男	女	総数	15～64歳	65～74歳	75歳以上	総数	15～64歳	65～74歳	75歳以上
2000年
2005年
2010年
2015年
2020年	253	125	128	199	116	47	36	59	18	17	24

資料 近畿農政局 大阪府拠点(2000年・2010年世界農林業センサス、2005年・2015年・2020年農林業センサス)

31(4) 農業 一 農産物販売金額第1位の部門別農業経営体数

(単位 経営体)

各年2月1日現在

年次	農産物を 販売した 農業経営体数	稲	雑穀類 いも類 まめ類	工芸 物	施設 野菜	露地 野菜	果樹類	花き・ 花木	その他 の作物	酪農	養豚	養鶏	その他の 畜産
2000年	…	…	…	…	…	…	…	…	…	…	…	…	…
2005年	…	…	…	…	…	…	…	…	…	…	…	…	…
2010年	63	39	-	-	2	8	2	12	-	-	-	-	-
2015年	51	32	2	-	1	5	2	7	2	-	-	-	-
2020年	44	26	2	-	1	7	3	4	1	-	-	-	-

資料 近畿農政局 大阪府拠点(2000年・2010年世界農林業センサス、2005年・2015年・2020年農林業センサス)

31(5) 農業 — 販売目的の作物の類別作付(栽培)面積(農業経営体)

販売目的の作物の作付(栽培)面積とは、販売を目的として作付(栽培)した面積であり、自給用のみを作付(栽培)した場合は含まない。また、施設で作付(栽培)したものは含まない。

(単位 ha)

各年2月1日現在

年次	作付(栽培)面積	稲	麦類	雑穀	豆類	いも類	工芸農作物	野菜類	花き類・花木	種苗・苗木類	その他の作物
2000年	…	…	…	…	…	…	…	…	…	…	…
2005年	…	23	-	-	x	1	x	x	4	x	x
2010年	…	28	-	-	x	x	-	4	7	…	-
2015年	…	22	-	-	x	x	-	x	6	…	1
2020年	…	18	-	-	x	x	x	3	x	…	0

資料 近畿農政局 大阪府拠点(2000年・2010年世界農林業センサス、2005年・2015年・2020年農林業センサス)

31(6) 農業 一 販売目的とした施設園芸の作物別作付(栽培)面積(農業経営体)

(単位 a)

各年2月1日現在

年次	作付(栽培)面積	野菜類	花き類・花木	果樹類	種苗・苗木類
2000年	…	…	…	…	…
2005年	…	x	-	-	-
2010年	…	x	13	-	…
2015年	…	x	x	-	…
2020年	…	x	x	-	…

資料 近畿農政局 大阪府拠点(2000年・2010年世界農林業センサス、2005年・2015年・2020年農林業センサス)

31(7) 農業 一 農用機械所有台数

各年2月1日現在

区 分		2000 年	2005 年	2010 年	2015 年	2020 年
動力耕うん 機農用トラク タ	農 家 数	131	79	55	55	…
	台 数	196	90	62	69	…
動力防除機 ¹⁾	農 家 数	47	40	…	…	…
	台 数	53	50	…	…	…
動力田植機	農 家 数	85	72	52	51	…
	台 数	87	75	55	53	…
バインダー	農 家 数	32	…	…	…	…
	台 数	34	…	…	…	…
自脱型コン バイン ²⁾	農 家 数	85	66	57	50	…
	台 数	87	69	60	51	…
米麦用乾燥 機	農 家 数	67	…	…	…	…
	台 数	69	…	…	…	…

斗 近畿農政局 大阪府拠点(2000年・2010年世界農林業センサス、2005年・2015年・2020年農林業センサス)

注1) 「動力防除機」と「乗用型スピードスプレイヤー」として別々に調査したものを合計。

注2) 2005年以降は「自脱型コンバイン」と「普通型コンバイン」の合計を掲げたものである。

31(8) 農業 一 主要農作物収穫量

(単位 t)

年次	水 稻	大 豆 (乾 燥 子 実)
令和2年	88	...
令和3年	92	...
令和4年	94	...
令和5年	89	...
令和6年	76	...

資料 農林水産省 (作物統計調査)
近畿農政局 大阪府拠点

第 5 章 事業所および製造業

32(1) 事業所 一 推移

産 業 大 分 類 別	平 成 26 年		平 成 28 年		令 和 3 年	
	事 業 所 数	従 業 者 数	事 業 所 数	従 業 者 数	事 業 所 数	従 業 者 数
総 数	13,632	130,814	13,044	127,496	13,180	130,490
A 農 業 , 林 業	9	57	11	54	12	80
AB 農 林 漁 業	12	80
C 鉱 業 , 採 石 業 , 砂 利 採 取 業	-	-	-	-	-	-
D 建 設 業	829	6,701	812	6,399	958	7,563
E 製 造 業	1,294	14,935	1,252	14,310	1,182	14,162
F 電 気 ・ ガ ス ・ 熱 供 給 ・ 水 道 業	8	513	7	261	10	120
G 情 報 通 信 業	110	2,176	103	1,979	127	2,048
H 運 輸 業 , 郵 便 業	306	7,946	285	7,967	238	6,763
I 卸 売 業 , 小 売 業	2,932	26,464	2,800	25,999	2,614	25,251
J 金 融 業 , 保 険 業	184	3,719	179	3,725	191	3,875
K 不 動 産 業 , 物 品 賃 貸 業	1,631	5,551	1,309	4,687	1,559	5,619
L 学 術 研 究 , 専 門 ・ 技 術 サ ー ビ ス 業	410	3,082	397	2,941	546	3,200
M 宿 泊 業 , 飲 食 サ ー ビ ス 業	1,748	12,854	1,677	12,344	1,480	11,102
N 生 活 関 連 サ ー ビ ス 業 , 娯 楽 業	1,240	5,769	1,226	5,825	1,125	5,461
O 教 育 , 学 習 支 援 業	596	9,168	622	9,088	624	10,383
P 医 療 , 福 祉	1,561	22,213	1,639	23,645	1,725	26,442
Q 複 合 サ ー ビ ス 事 業	53	663	51	625	50	615
R サ ー ビ ス 業 (他 に 分 類 さ れ な い も の)	721	9,003	674	7,647	739	7,806

資 料 総 務 省 統 計 局 (平 成 26 年 経 済 セ ン サ ス - 基 礎 調 査 、 平 成 28 年 ・ 令 和 3 年 経 済 セ ン サ ス - 活 動 調 査)

注) 公 務 を 除 く。

32(2) 事業所 — 産業中分類別民営事業所数および男女別従業者数

産 業 中 分 類 別	平成 26 年		平成 28 年		令和 3 年		男	女
	事業所数	従業者数	事業所数	従業者数	事業所数	従業者数		
総 数	13,632	130,814	13,044	127,496	13,180	130,490	65,418	63,625
A 農 業 , 林 業	9	57	11	54	12	80	64	16
01 農 業	9	57	11	54	12	80	64	16
02 林 業	-	-	-	-	-	-	-	-
B 漁 業	-	-	-	-	-	-	-	-
03 漁業(水産養殖業を除く)	-	-	-	-	-	-	-	-
04 水産養殖業	-	-	-	-	-	-	-	-
@ 農業, 林業, 漁業 間格付不能	-	-	-	-	-	-	-	-
C 鉱業, 採石業, 砂利採取業	-	-	-	-	-	-	-	-
05 鉱業, 採石業, 砂利採取業	-	-	-	-	-	-	-	-
D 建 設 業	829	6,701	812	6,399	958	7,563	5,727	1,789
06 総合工事業	315	3,176	304	3,037	354	3,678	2,587	1,086
07 職別工事業(設備工事業を除く)	261	1,628	258	1,551	322	2,006	1,643	357
08 設備工事業	253	1,897	250	1,811	282	1,879	1,497	346
E 製 造 業	1,294	14,935	1,252	14,310	1,182	14,162	10,603	3,549
09 食料品製造業	38	1,872	37	1,822	37	1,744	1,104	640
10 飲料・たばこ・飼料製造業	1	4	4	30	5	48	14	34
11 繊維工業	34	217	28	147	31	164	61	103
12 木材・木製品製造業(家具を除く)	11	51	14	57	6	27	21	6
13 家具・装備品製造業	34	219	37	215	32	134	99	35
14 パルプ・紙・紙加工品製造業	25	283	24	283	21	218	140	78
15 印刷・同関連業	50	666	44	602	37	255	192	63
16 化学工業	29	632	27	584	26	535	362	173
17 石油製品・石炭製品製造業	1	11	1	9	1	12	12	-
18 プラスチック製品製造業(別掲を除く)	63	589	74	698	64	613	403	210
19 ゴム製品製造業	12	114	12	116	8	117	66	51
20 なめし革・同製品・毛皮製造業	4	25	6	53	5	48	13	35
21 窯業・土石製品製造業	22	502	21	523	30	575	501	74
22 鉄 鋼 業	24	161	23	186	30	199	155	44
23 非鉄金属製造業	16	275	10	221	17	276	232	44
24 金属製品製造業	303	2,554	307	2,737	281	2,348	1,718	630
25 はん用機械器具製造業	98	563	79	496	82	465	372	93
26 生産用機械器具製造業	221	2,708	226	2,221	202	2,536	2,099	437
27 業務用機械器具製造業	35	322	38	300	34	751	700	51
28 電子部品・デバイス・電子回路製造業	20	540	14	418	19	182	124	58
29 電気機械器具製造業	126	1,282	113	1,431	104	1,314	967	347
30 情報通信機械器具製造業	7	175	6	185	8	236	202	34
31 輸送用機械器具製造業	59	907	52	672	51	1,124	892	222
32 その他の製造業	61	263	55	304	51	241	154	87
F 電 気 ・ ガ ス ・ 熱 供 給 ・ 水 道 業	8	513	7	261	10	120	114	6
33 電 気 業	2	439	2	203	2	2	2	-
34 ガ ス 業	-	-	-	-	-	-	-	-
35 熱 供 給 業	1	3	1	3	1	3	3	-
36 水 道 業	5	71	4	55	7	115	109	6

産 業 中 分 類 別	平成 26 年		平成 28 年		令和 3 年		男	女
	事業所数	従業者数	事業所数	従業者数	事業所数	従業者数		
G 情報通信業	110	2,176	103	1,979	127	2,048	1,331	717
37 通信業	7	85	4	13	1	1	-	1
38 放送業	2	4	2	4	2	6	1	5
39 情報サービス業	68	1,936	65	1,727	85	1,879	1,237	642
40 インターネット随伴サービス業	8	16	7	14	15	30	17	13
41 映像・音声・文字情報制作業	25	135	25	221	24	132	76	56
H 運輸業，郵便業	306	7,946	285	7,967	238	6,763	5,015	1,647
42 鉄道業	5	207	5	213	4	180	152	28
43 道路旅客運送業	154	2,422	138	1,954	81	1,756	1,627	129
44 道路貨物運送業	110	2,864	108	2,932	114	2,789	2,165	529
45 水運業	1	7	1	4	1	4	-	4
46 航空運輸業	7	977	5	706	4	406	166	240
47 倉庫業	10	320	9	355	12	147	77	64
48 運輸に附帯するサービス業	17	757	18	1,428	21	1,153	566	587
49 郵便業（信書便事業を含む）	2	392	1	375	1	328	262	66
I 卸売業，小売業	2,932	26,464	2,800	25,999	2,614	25,251	12,243	12,184
50 各種商品卸売業	1	2	1	2	3	12	10	2
51 繊維・衣服等卸売業	28	236	25	223	23	124	69	55
52 飲食料品卸売業	105	1,740	89	1,373	89	1,208	724	484
53 建築材料，鉱物・金属材料等卸売業	153	1,035	150	1,036	170	1,161	854	277
54 機械器具卸売業	228	2,061	216	2,424	232	2,662	2,003	626
55 その他の卸売業	206	2,264	192	2,085	200	1,997	1,017	566
56 各種商品小売業	3	364	8	627	5	361	77	284
57 織物・衣服・身の回り品小売業	344	1,444	318	1,337	246	1,129	256	757
58 飲食料品小売業	715	8,829	704	9,231	578	9,064	3,508	5,542
59 機械器具小売業	288	2,028	260	1,739	261	1,993	1,406	526
60 その他の小売業	776	5,941	763	5,294	694	4,813	1,911	2,753
61 無店舗小売業	85	520	72	623	112	725	408	310
J 金融業，保険業	184	3,719	179	3,725	191	3,875	1,057	2,795
62 銀行業	47	1,100	47	1,281	43	1,006	287	717
63 協同組織金融業	21	293	20	276	19	263	139	124
64 貸金業，クレジットカード業等 等非預金信用機関	16	1,014	17	766	15	1,085	142	943
65 金融商品取引業，商品先物取引業	17	223	16	178	29	188	111	77
66 補助的金融業等	3	41	3	86	5	157	83	74
67 保険業（保険媒介代理業， 保険サービス業を含む）	80	1,048	76	1,138	80	1,176	295	860
K 不動産業，物品賃貸業	1,631	5,551	1,309	4,687	1,559	5,619	2,980	2,602
68 不動産取引業	234	1,004	215	979	234	1,008	646	360
69 不動産賃貸業・管理業	1,327	3,759	1,029	3,164	1,247	4,035	1,938	2,094
70 物品賃貸業	70	788	65	544	78	576	396	148
L 学術研究，専門・技術サービス業	410	3,082	397	2,941	546	3,200	1,884	1,316
71 学術・開発研究機関	24	1,266	18	1,174	18	1,051	683	368
72 専門サービス業 （他に分類されないもの）	225	1,083	228	1,022	336	1,392	769	623
73 広告業	7	45	6	55	12	33	21	12
74 技術サービス業 （他に分類されないもの）	154	688	144	687	180	724	411	313

産 業 中 分 類 別	平 成 26 年		平 成 28 年		令 和 3 年		男	女
	事 業 所 数	従 業 者 数	事 業 所 数	従 業 者 数	事 業 所 数	従 業 者 数		
M 宿泊業，飲食サービス業	1,748	12,854	1,677	12,344	1,480	11,102	4,465	6,370
75 宿 泊 業	35	795	29	847	27	657	250	404
76 飲 食 店	1,576	10,585	1,498	9,970	1,305	8,985	3,638	5,083
77 持ち帰り・配達飲食サービス業	137	1,474	148	1,477	148	1,460	577	883
N 生活関連サービス業，娯楽業	1,240	5,769	1,226	5,825	1,125	5,461	2,458	2,997
78 洗濯・理容・美容・浴場業	959	3,071	927	2,981	845	2,825	1,104	1,716
79 その他の生活関連サービス業	153	878	177	1,123	160	953	549	403
80 娯 楽 業	128	1,820	121	1,719	119	1,681	804	877
O 教育，学習支援業	596	9,168	622	9,088	624	10,383	4,935	5,448
81 学 校 教 育	70	5,897	66	5,860	76	6,623	3,141	3,482
82 その他の教育，学習支援業	526	3,271	556	3,228	548	3,760	1,794	1,966
P 医 療 ， 福 祉	1,561	22,213	1,639	23,645	1,725	26,442	7,632	18,713
83 医 療 業	1,032	11,685	1,036	11,912	1,014	12,703	3,753	8,893
84 保 健 衛 生	10	163	9	155	12	345	113	232
85 社会保険・社会福祉・介護事業	519	10,365	588	11,543	699	13,394	3,766	9,588
Q 複 合 サ ー ビ ス 事 業	53	663	51	625	50	615	356	259
86 郵 便 局	45	600	44	566	43	555	326	229
87 協同組合(他に分類されないもの)	8	63	7	59	7	60	30	30
R サービス業(他に分類されないもの)	721	9,003	674	7,647	739	7,806	4,554	3,217
88 廃 棄 物 処 理 業	21	388	25	340	28	324	276	48
89 自 動 車 整 備 業	102	453	105	469	96	399	325	74
90 機械等修理業(別掲を除く)	79	830	70	586	90	626	524	102
91 職業紹介・労働者派遣業	26	738	24	572	29	345	222	123
92 その他の事業サービス業	214	5,704	183	4,746	239	5,222	2,731	2,456
93 政治・経済・文化団体	78	336	68	324	83	381	216	165
94 宗 教	146	431	142	459	149	394	235	159
95 その他のサービス業	55	123	54	135	25	115	25	90

資料 総務省 統計局(平成26年経済センサス-基礎調査、平成28年・令和3年経済センサス-活動調査)

注) 従業者数は男女別の不詳を含む。

32(3) 事業所 一 産業中分類別民営事業所の従業者の状況

産業中分類別	事業所数	従業者数																			1事業所あたり従業者数
		総数	男	女	うち個人業主	男	女	うち無給の家族従業者	男	女	うち有給役員	男	女	うち常用雇用者	男	女	うち臨時雇用者	男	女		
総数	13,180	130,490	65,418	63,625	4,349	3,089	1,257	993	185	806	9,434	6,005	3,429	112,952	54,695	56,818	2,762	1,444	1,315	9.9	
A 農業, 林業	12	80	64	16	-	-	-	-	-	-	21	12	9	53	48	5	6	4	2	6.7	
01 農業	12	80	64	16	-	-	-	-	-	-	21	12	9	53	48	5	6	4	2	6.7	
02 林業	-	-	-	-	-	-	-	-	-	-	-	-	-	-	-	-	-	-	-	-	
B 漁業	-	-	-	-	-	-	-	-	-	-	-	-	-	-	-	-	-	-	-	-	
C 鉱業, 採石業, 砂利採取業	-	-	-	-	-	-	-	-	-	-	-	-	-	-	-	-	-	-	-	-	
D 建設業	958	7,563	5,727	1,789	158	153	4	37	10	27	1,214	857	357	5,912	4,483	1,383	242	224	18	7.9	
06 総合工事業	354	3,678	2,587	1,086	40	39	1	9	1	8	461	316	145	3,133	2,206	922	35	25	10	10.4	
07 職別工事業(設備工事業を除く)	322	2,006	1,643	357	64	62	2	17	6	11	390	279	111	1,419	1,184	229	116	112	4	6.2	
08 設備工事業	282	1,879	1,497	346	54	52	1	11	3	8	363	262	101	1,360	1,093	232	91	87	4	6.7	
E 製造業	1,182	14,162	10,603	3,549	259	250	9	48	9	39	1,596	1,138	458	12,133	9,116	3,007	126	90	36	12.0	
09 食料品製造業	37	1,744	1,104	640	2	2	-	1	1	-	59	44	15	1,681	1,057	624	1	-	1	47.1	
10 飲料・たばこ・飼料製造業	5	48	14	34	1	1	-	-	-	-	5	4	1	42	9	33	-	-	-	9.6	
11 繊維工業	31	164	61	103	7	7	-	4	-	4	35	21	14	118	33	85	-	-	-	5.3	
12 木材・木製品製造業(家具を除く)	6	27	21	6	1	1	-	-	-	-	7	4	3	12	10	2	7	6	1	4.5	
13 家具・装備品製造業	32	134	99	35	14	13	1	3	1	2	25	19	6	90	64	26	2	2	-	4.2	
14 パルプ・紙・紙加工品製造業	21	218	140	78	2	2	-	-	-	-	36	29	7	178	107	71	2	2	-	10.4	
15 印刷・同関連業	37	255	192	63	16	15	1	5	1	4	40	27	13	194	149	45	-	-	-	6.9	
16 化学工業	26	535	362	173	1	1	-	-	-	-	44	32	12	490	329	161	-	-	-	20.6	
17 石油製品・石炭製品製造業	1	12	12	-	-	-	-	-	-	-	3	3	-	9	9	-	-	-	-	12.0	
18 プラスチック製品製造業(別掲を除く)	64	613	403	210	11	11	-	1	-	1	93	64	29	505	326	179	3	2	1	9.6	
19 ゴム製品製造業	8	117	66	51	1	1	-	3	1	2	10	8	2	103	56	47	-	-	-	14.6	
20 なめし革・同製品・毛皮製造業	5	48	13	35	-	-	-	-	-	-	8	5	3	40	8	32	-	-	-	9.6	
21 窯業・土石製品製造業	30	575	501	74	1	1	-	-	-	-	46	35	11	521	459	62	7	6	1	19.2	
22 鉄鋼業	30	199	155	44	11	10	1	-	-	-	34	22	12	154	123	31	-	-	-	6.6	
23 非鉄金属製造業	17	276	232	44	6	6	-	-	-	-	21	16	5	247	208	39	2	2	-	16.2	
24 金属製品製造業	281	2,348	1,718	630	72	69	3	11	1	10	377	264	113	1,846	1,351	495	42	33	9	8.4	
25 はん用機械器具製造業	82	465	372	93	21	20	1	2	1	1	73	55	18	362	289	73	7	7	-	5.7	
26 生産用機械器具製造業	202	2,536	2,099	437	41	41	-	7	-	7	322	220	102	2,145	1,823	322	21	15	6	12.6	
27 業務用機械器具製造業	34	751	700	51	4	4	-	-	-	-	44	34	10	703	662	41	-	-	-	22.1	
28 電子部品・デバイス・電子回路製造業	19	182	124	58	4	4	-	1	-	1	32	24	8	145	96	49	-	-	-	9.6	
29 電気機械器具製造業	104	1,314	967	347	14	14	-	2	-	2	160	118	42	1,115	822	293	23	13	10	12.6	
30 情報通信機械器具製造業	8	236	202	34	-	-	-	-	-	-	9	8	1	227	194	33	-	-	-	29.5	
31 輸送用機械器具製造業	51	1,124	892	222	10	9	1	2	1	1	69	50	19	1,040	831	199	3	1	2	22.0	
32 その他の製造業	51	241	154	87	19	18	1	6	2	4	44	32	12	166	101	65	6	1	5	4.7	
F 電気・ガス・熱供給・水道業	10	120	114	6	1	1	-	-	-	-	5	3	2	113	110	3	1	-	1	12.0	
33 電気業	2	2	2	-	1	1	-	-	-	-	-	-	-	1	1	-	-	-	-	1.0	
34 ガス業	-	-	-	-	-	-	-	-	-	-	-	-	-	-	-	-	-	-	-	-	
35 熱供給業	1	3	3	-	-	-	-	-	-	-	-	-	-	3	3	-	-	-	-	3.0	
36 水道業	7	115	109	6	-	-	-	-	-	-	5	3	2	109	106	3	1	-	1	16.4	

産 業 中 分 類 別	事業所数	従 業 者 数																		1事業所 あたり 従業者数
		総 数	男	女	う ち 個 人 業 主	男	女	う ち 無 給 の 家 族 従 業 者	男	女	う ち 有 給 役 員	男	女	う ち 常 用 雇 用 者	男	女	う ち 臨 時 雇 用 者	男	女	
G 情 報 通 信 業	127	2,048	1,331	717	6	6	-	-	-	-	144	108	36	1,894	1,217	677	4	-	4	16.1
37 通 信 業	1	1	-	1	-	-	-	-	-	-	1	-	1	-	-	-	-	-	-	1.0
38 放 送 業	2	6	1	5	-	-	-	-	-	-	1	1	-	5	-	5	-	-	-	3.0
39 情 報 サ ー ビ ス 業	85	1,879	1,237	642	4	4	-	-	-	-	99	78	21	1,776	1,155	621	-	-	-	22.1
40 インターネット附随サービス業	15	30	17	13	1	1	-	-	-	-	20	10	10	9	6	3	-	-	-	2.0
41 映像・音声・文字情報制作業	24	132	76	56	1	1	-	-	-	-	23	19	4	104	56	48	4	-	4	5.5
H 運 輸 業 , 郵 便 業	238	6,763	5,015	1,647	53	52	1	6	1	5	163	132	31	6,385	4,713	1,571	156	117	39	28.4
42 鉄 道 業	4	180	152	28	-	-	-	-	-	-	2	2	-	178	150	28	-	-	-	45.0
43 道 路 旅 客 運 送 業	81	1,756	1,627	129	50	49	1	6	1	5	16	13	3	1,684	1,564	120	-	-	-	21.7
44 道 路 貨 物 運 送 業	114	2,789	2,165	529	1	1	-	-	-	-	125	99	26	2,543	1,953	495	120	112	8	24.5
45 水 運 業	1	4	-	4	-	-	-	-	-	-	-	-	-	4	-	4	-	-	-	4.0
46 航 空 運 輸 業	4	406	166	240	-	-	-	-	-	-	-	-	-	406	166	240	-	-	-	101.5
47 倉 庫 業	12	147	77	64	-	-	-	-	-	-	7	6	1	114	71	37	26	-	26	12.3
48 運 輸 に 附 帯 す る サ ー ビ ス 業	21	1,153	566	587	2	2	-	-	-	-	13	12	1	1,138	552	586	-	-	-	54.9
49 郵 便 業 (信 書 便 事 業 を 含 む)	1	328	262	66	-	-	-	-	-	-	-	-	-	318	257	61	10	5	5	328.0
I 卸 売 業 , 小 売 業	2,614	25,251	12,243	12,184	755	542	212	250	47	201	1,472	999	473	22,429	10,499	11,112	345	156	186	9.7
50 各 種 商 品 卸 売 業	3	12	10	2	1	-	1	-	-	-	1	1	-	10	9	1	-	-	-	4.0
51 織 維 ・ 衣 服 等 卸 売 業	23	124	69	55	5	5	-	1	-	1	19	13	6	95	48	47	4	3	1	5.4
52 飲 食 料 品 卸 売 業	89	1,208	724	484	6	6	-	5	-	5	100	67	33	1,093	648	445	4	3	1	13.6
53 建 築 材 料 , 鉱 物 ・ 金 属 材 料 等 卸 売 業	170	1,161	854	277	18	18	-	4	-	4	198	148	50	924	675	219	17	13	4	6.8
54 機 械 器 具 卸 売 業	232	2,662	2,003	626	8	8	-	2	-	2	250	173	77	2,388	1,812	543	14	10	4	11.5
55 そ の 他 の 卸 売 業	200	1,997	1,017	566	21	15	6	8	4	4	192	132	60	1,765	862	492	11	4	4	10.0
56 各 種 商 品 小 売 業	5	361	77	284	1	1	-	-	-	-	1	1	-	337	75	262	22	-	22	72.2
57 織 物 ・ 衣 服 ・ 身 の 回 り 品 小 売 業	246	1,129	256	757	92	29	63	26	4	22	57	34	23	945	185	644	9	4	5	4.6
58 飲 食 料 品 小 売 業	578	9,064	3,508	5,542	257	200	57	100	21	79	171	108	63	8,350	3,089	5,247	186	90	96	15.7
59 機 械 器 具 小 売 業	261	1,993	1,406	526	98	95	2	28	3	23	120	93	27	1,733	1,206	469	14	9	5	7.6
60 そ の 他 の 小 売 業	694	4,813	1,911	2,753	235	154	81	72	13	59	247	149	98	4,205	1,575	2,481	54	20	34	6.9
61 無 店 舗 小 売 業	112	725	408	310	13	11	2	4	2	2	115	80	35	583	315	261	10	-	10	6.5
J 金 融 業 , 保 険 業	191	3,875	1,057	2,795	6	5	1	-	-	-	131	71	60	3,734	977	2,734	4	4	-	20.3
62 銀 行 業	43	1,006	287	717	-	-	-	-	-	-	-	-	-	1,006	287	717	-	-	-	23.4
63 協 同 組 織 金 融 業	19	263	139	124	-	-	-	-	-	-	2	2	-	261	137	124	-	-	-	13.8
64 貸 金 業 , クレジットカード業 等 非 預 金 信 用 機 関	15	1,085	142	943	2	1	1	-	-	-	14	7	7	1,069	134	935	-	-	-	72.3
65 金 融 商 品 取 引 業 , 商 品 先 物 取 引 業	29	188	111	77	-	-	-	-	-	-	35	12	23	153	99	54	-	-	-	6.5
66 補 助 的 金 融 業 等	5	157	83	74	-	-	-	-	-	-	1	1	-	156	82	74	-	-	-	31.4
67 保 険 業 (保 険 媒 介 代 理 業 , 保 険 サ ー ビ ス 業 を 含 む)	80	1,176	295	860	4	4	-	-	-	-	79	49	30	1,089	238	830	4	4	-	14.7
K 不 動 産 業 , 物 品 賃 貸 業	1,559	5,619	2,980	2,602	237	151	86	65	16	49	2,183	1,140	1,043	3,043	1,612	1,394	91	61	30	3.6
68 不 動 産 取 引 業	234	1,008	646	360	25	23	2	12	4	8	234	162	72	707	432	273	30	25	5	4.3
69 不 動 産 賃 貸 業 ・ 管 理 業	1,247	4,035	1,938	2,094	209	126	83	53	12	41	1,886	933	953	1,831	835	993	56	32	24	3.2
70 物 品 賃 貸 業	78	576	396	148	3	2	1	-	-	-	63	45	18	505	345	128	5	4	1	7.4

産 業 中 分 類 別	事業所数	従 業 者 数																			1事業所あたり 従業者数
		総 数	男	女	うち 個人業主	男	女	うち 無給の 家族 従業者	男	女	うち 有給役員	男	女	うち 常 用 者	男	女	うち 臨 時 雇 用 者	男	女		
L 学術研究，専門・技術サービス業	546	3,200	1,884	1,316	208	178	30	26	5	21	435	295	140	2,495	1,383	1,112	36	23	13	5.9	
71 学術・開発研究機関	18	1,051	683	368	1	-	1	1	1	-	18	15	3	1,031	667	364	-	-	-	58.4	
72 専門サービス業(他に分類されないもの)	336	1,392	769	623	145	121	24	11	2	9	264	168	96	954	462	492	18	16	2	4.1	
73 広告業	12	33	21	12	3	3	-	-	-	-	16	10	6	14	8	6	-	-	-	2.8	
74 技術サービス業(他に分類されないもの)	180	724	411	313	59	54	5	14	2	12	137	102	35	496	246	250	18	7	11	4.0	
M 宿泊業，飲食サービス業	1,480	11,102	4,465	6,370	963	587	375	289	54	235	190	124	66	9,222	3,496	5,460	438	204	234	7.5	
75 宿泊業	27	657	250	404	1	1	-	-	-	-	18	11	7	630	233	394	8	5	3	24.3	
76 飲食店	1,305	8,985	3,638	5,083	926	560	365	269	48	221	140	90	50	7,262	2,763	4,236	388	177	211	6.9	
77 持ち帰り・配達飲食サービス業	148	1,460	577	883	36	26	10	20	6	14	32	23	9	1,330	500	830	42	22	20	9.9	
N 生活関連サービス業，娯楽業	1,125	5,461	2,458	2,997	691	414	277	132	27	105	246	150	96	4,248	1,809	2,433	144	58	86	4.9	
78 洗濯・理容・美容・浴場業	845	2,825	1,104	1,716	615	378	237	121	22	99	130	76	54	1,878	601	1,272	81	27	54	3.3	
79 その他の生活関連サービス業	160	953	549	403	52	18	34	3	2	1	47	24	23	835	495	339	16	10	6	6.0	
80 娯楽業	119	1,681	804	877	23	17	6	8	3	5	69	50	19	1,534	713	821	47	21	26	14.1	
O 教育，学習支援業	624	10,383	4,935	5,448	268	101	167	23	5	18	145	86	59	9,743	4,644	5,099	204	99	105	16.6	
81 学校教育	76	6,623	3,141	3,482	2	1	1	1	1	-	41	27	14	6,572	3,112	3,460	7	-	7	87.1	
82 その他の教育，学習支援業	548	3,760	1,794	1,966	266	100	166	22	4	18	104	59	45	3,171	1,532	1,639	197	99	98	6.9	
P 医療，福祉	1,725	26,442	7,632	18,713	657	565	92	102	11	91	928	511	417	24,004	6,278	17,629	751	267	484	15.3	
83 医療業	1,014	12,703	3,753	8,893	642	562	80	99	10	89	638	357	281	10,766	2,595	8,114	558	229	329	12.5	
84 保健衛生	12	345	113	232	1	-	1	-	-	-	7	4	3	337	109	228	-	-	-	28.8	
85 社会保険・社会福祉・介護事業	699	13,394	3,766	9,588	14	3	11	3	1	2	283	150	133	12,901	3,574	9,287	193	38	155	19.2	
Q 複合サービス事業	50	615	356	259	-	-	-	-	-	-	-	-	-	609	352	257	6	4	2	12.3	
86 郵便局	43	555	326	229	-	-	-	-	-	-	-	-	-	549	322	227	6	4	2	12.9	
87 協同組合(他に分類されないもの)	7	60	30	30	-	-	-	-	-	-	-	-	-	60	30	30	-	-	-	8.6	
R サービス業(他に分類されないもの)	739	7,806	4,554	3,217	87	84	3	15	-	15	561	379	182	6,935	3,958	2,942	208	133	75	10.6	
88 廃棄物処理業	28	324	276	48	-	-	-	-	-	-	35	22	13	289	254	35	-	-	-	11.6	
89 自動車整備業	96	399	325	74	47	46	1	11	-	11	51	37	14	285	237	48	5	5	-	4.2	
90 機械等修理業(別掲を除く)	90	626	524	102	27	27	-	2	-	2	63	45	18	521	441	80	13	11	2	7.0	
91 職業紹介・労働者派遣業	29	345	222	123	2	1	1	-	-	-	23	14	9	301	192	109	19	15	4	11.9	
92 その他の事業サービス業	239	5,222	2,731	2,456	10	10	-	2	-	2	223	134	89	4,896	2,519	2,342	91	68	23	21.8	
93 政治・経済・文化団体	83	381	216	165	-	-	-	-	-	-	49	39	10	304	162	142	28	15	13	4.6	
94 宗教	149	394	235	159	1	-	1	-	-	-	106	81	25	258	135	123	29	19	10	2.6	
95 その他のサービス業	25	115	25	90	-	-	-	-	-	-	11	7	4	81	18	63	23	-	23	4.6	

資料 総務省 統計局(令和3年経済センサス-活動調査)

注) 従業者数の総数は、男女別の不詳を含む。

32(4) 事業所 一 産業中分類別民営事業所の常用雇用者規模別の概況

区 分	事業所数	従業者数	0 人		1 ~ 4 人		5 ~ 9 人		10 ~ 19 人		20 ~ 29 人		30 ~ 49 人		50 ~ 99 人		100 ~ 199 人		200 ~ 299 人		300 人以上	
			事業所数	従業者数	事業所数	従業者数	事業所数	従業者数	事業所数	従業者数	事業所数	従業者数	事業所数	従業者数	事業所数	従業者数	事業所数	従業者数	事業所数	従業者数	事業所数	従業者数
平成26年	13,632	130,814	4,057	6,862	5,284	18,466	1,912	15,346	1,251	18,659	460	11,683	313	12,192	219	15,877	84	11,996	24	6,346	28	13,387
平成28年	13,044	127,496	3,738	6,133	4,832	16,123	1,973	15,480	1,334	19,430	459	11,410	353	13,583	222	15,346	85	12,010	25	5,913	23	12,068
令和3年	13,180	130,490	3,992	6,463	4,765	15,757	1,860	14,490	1,339	19,732	482	12,008	388	15,138	221	15,526	82	11,353	23	5,660	28	14,363
A 農業, 林業	12	80	4	9	6	22	1	15	-	-	-	-	1	34	-	-	-	-	-	-	-	-
01 農業	12	80	4	9	6	22	1	15	-	-	-	-	1	34	-	-	-	-	-	-	-	-
02 林業	-	-	-	-	-	-	-	-	-	-	-	-	-	-	-	-	-	-	-	-	-	-
B 漁業	-	-	-	-	-	-	-	-	-	-	-	-	-	-	-	-	-	-	-	-	-	-
C 鉱業, 採石業, 砂利採取業	-	-	-	-	-	-	-	-	-	-	-	-	-	-	-	-	-	-	-	-	-	-
D 建設業	958	7,563	229	392	459	1,702	157	1,345	68	1,027	19	485	12	451	10	687	1	184	2	415	1	875
06 総合工事業	354	3,678	78	136	163	595	62	511	29	435	9	226	5	185	5	300	-	-	2	415	1	875
07 職別工事業(設備工事業を除く)	322	2,006	86	149	159	601	47	397	21	321	3	74	3	117	2	163	1	184	-	-	-	-
08 設備工事業	282	1,879	65	107	137	506	48	437	18	271	7	185	4	149	3	224	-	-	-	-	-	-
E 製造業	1,182	14,162	224	393	515	1,864	199	1,648	125	1,978	46	1,191	35	1,370	22	1,433	10	1,550	2	493	4	2,242
09 食料品製造業	37	1,744	1	1	11	33	5	39	5	79	5	124	4	146	3	177	1	166	-	-	2	979
10 飲料・たばこ・飼料製造業	5	48	1	1	2	8	-	-	1	17	1	22	-	-	-	-	-	-	-	-	-	-
11 繊維工業	31	164	10	17	12	43	7	50	1	17	-	-	1	37	-	-	-	-	-	-	-	-
12 木材・木製品製造業(家具を除く)	6	27	-	-	5	13	1	14	-	-	-	-	-	-	-	-	-	-	-	-	-	-
13 家具・装備品製造業	32	134	14	18	11	32	5	43	1	12	1	29	-	-	-	-	-	-	-	-	-	-
14 パルプ・紙・紙加工品製造業	21	218	3	6	10	43	1	8	4	58	2	56	1	47	-	-	-	-	-	-	-	-
15 印刷・同関連業	37	255	11	15	17	58	4	33	-	-	4	114	1	35	-	-	-	-	-	-	-	-
16 化学工業	26	535	1	1	9	34	4	36	1	16	4	98	4	168	3	182	-	-	-	-	-	-
17 石油製品・石炭製品製造業	1	12	-	-	-	-	1	12	-	-	-	-	-	-	-	-	-	-	-	-	-	-
18 プラスチック製品製造業(別掲を除く)	64	613	9	15	32	121	7	56	9	137	2	57	4	155	1	72	-	-	-	-	-	-
19 ゴム製品製造業	8	117	1	4	3	11	-	-	2	41	1	24	1	37	-	-	-	-	-	-	-	-
20 なめし革・同製品・毛皮製造業	5	48	-	-	2	8	1	9	2	31	-	-	-	-	-	-	-	-	-	-	-	-
21 窯業・土石製品製造業	30	575	3	8	14	23	6	53	2	36	1	32	-	-	2	120	2	303	-	-	-	-
22 鉄鋼業	30	199	6	8	13	45	6	49	4	63	-	-	1	34	-	-	-	-	-	-	-	-
23 非鉄金属製造業	17	276	3	5	9	28	2	14	2	34	-	-	-	-	-	-	1	195	-	-	-	-
24 金属製品製造業	281	2,348	56	106	121	442	58	484	26	420	9	228	7	266	3	250	1	152	-	-	-	-
25 はん用機械器具製造業	82	465	17	21	45	151	8	63	10	153	1	20	-	-	1	57	-	-	-	-	-	-
26 生産用機械器具製造業	202	2,536	43	92	87	356	37	312	20	325	7	192	3	119	4	253	-	-	-	-	1	887
27 業務用機械器具製造業	34	751	4	5	18	71	7	52	1	14	1	23	-	-	1	58	1	152	-	-	1	376
28 電子部品・デバイス・電子回路製造業	19	182	3	5	9	30	3	26	2	36	-	-	2	85	-	-	-	-	-	-	-	-
29 電気機械器具製造業	104	1,314	15	28	40	157	20	171	21	336	2	48	1	34	3	201	2	339	-	-	-	-
30 情報通信機械器具製造業	8	236	1	3	2	8	1	9	1	15	1	23	-	-	1	63	1	115	-	-	-	-
31 輸送用機械器具製造業	51	1,124	6	11	17	61	11	78	6	83	4	101	4	169	-	-	1	128	2	493	-	-
32 その他の製造業	51	241	16	23	26	88	4	37	4	55	-	-	1	38	-	-	-	-	-	-	-	-
F 電気・ガス・熱供給・水道業	10	120	1	1	3	10	2	18	2	34	1	27	1	30	-	-	-	-	-	-	-	-
33 電気業	2	2	1	1	1	1	-	-	-	-	-	-	-	-	-	-	-	-	-	-	-	-
34 ガス業	-	-	-	-	-	-	-	-	-	-	-	-	-	-	-	-	-	-	-	-	-	-
35 熱供給業	1	3	-	-	1	3	-	-	-	-	-	-	-	-	-	-	-	-	-	-	-	-
36 水道業	7	115	-	-	1	6	2	18	2	34	1	27	1	30	-	-	-	-	-	-	-	-

区分	事業所数	従業者数	0人		1～4人		5～9人		10～19人		20～29人		30～49人		50～99人		100～199人		200～299人		300人以上	
			事業所数	従業者数	事業所数	従業者数	事業所数	従業者数	事業所数	従業者数	事業所数	従業者数	事業所数	従業者数	事業所数	従業者数	事業所数	従業者数	事業所数	従業者数	事業所数	従業者数
G 情報通信業	127	2,048	56	82	40	104	11	79	8	128	1	31	2	77	4	297	1	121	3	819	1	310
37 通信業	1	1	1	1	-	-	-	-	-	-	-	-	-	-	-	-	-	-	-	-	-	-
38 放送業	2	6	1	-	-	-	1	6	-	-	-	-	-	-	-	-	-	-	-	-	-	-
39 情報サービス業	85	1,879	35	52	27	71	6	44	6	93	1	31	1	41	4	297	1	121	3	819	1	310
40 インターネット附属サービス業	15	30	9	13	6	17	-	-	-	-	-	-	-	-	-	-	-	-	-	-	-	-
41 映像・音声・文字情報制作業	24	132	10	16	7	16	4	29	2	35	-	-	1	36	-	-	-	-	-	-	-	-
H 運輸業，郵便業	238	6,763	58	72	48	166	27	207	28	431	21	619	28	1,132	16	1,170	8	1,118	-	-	4	1,848
42 鉄道路業	4	180	-	-	-	-	1	7	-	-	-	-	2	73	-	-	1	100	-	-	-	-
43 道路旅客運送業	81	1,756	49	55	6	21	4	30	4	63	1	30	9	376	3	183	4	597	-	-	1	401
44 道路貨物運送業	114	2,789	5	14	28	112	21	164	16	249	17	496	13	533	11	800	3	421	-	-	-	-
45 水運業	1	4	-	-	1	4	-	-	-	-	-	-	-	-	-	-	-	-	-	-	-	-
46 航空運輸業	4	406	-	-	2	3	-	-	1	11	-	-	-	-	-	-	-	-	-	-	1	392
47 倉庫業	12	147	1	1	5	9	1	6	3	59	2	72	-	-	-	-	-	-	-	-	-	-
48 運輸に附帯するサービス業	21	1,153	3	2	6	17	-	-	4	49	1	21	4	150	2	187	-	-	-	-	1	727
49 郵便業（信書便事業を含む）	1	328	-	-	-	-	-	-	-	-	-	-	-	-	-	-	-	-	-	-	1	328
I 卸売業，小売業	2,614	25,251	695	1,061	930	2,992	389	2,864	339	4,850	118	2,891	73	2,726	43	3,186	21	2,673	3	665	3	1,343
50 各種商品卸売業	3	12	1	1	1	2	1	9	-	-	-	-	-	-	-	-	-	-	-	-	-	-
51 繊維・衣服等卸売業	23	124	6	8	12	41	2	16	2	39	1	20	-	-	-	-	-	-	-	-	-	-
52 飲食品卸売業	89	1,208	21	37	34	107	14	103	10	123	2	44	4	153	1	53	2	222	-	-	1	366
53 建築材料，鉱物・金属材料等卸売業	170	1,161	33	73	83	267	28	229	16	230	5	122	4	165	1	75	-	-	-	-	-	-
54 機械器具卸売業	232	2,662	43	76	89	277	38	291	32	457	11	278	7	260	8	546	4	477	-	-	-	-
55 その他の卸売業	200	1,997	55	73	83	273	29	217	16	241	4	91	7	260	4	302	1	138	-	-	1	402
56 各種商品小売業	5	361	-	-	1	3	-	-	1	19	1	25	-	-	1	68	-	-	1	246	-	-
57 織物・衣服・身の回り品小売業	246	1,129	83	108	93	286	50	330	14	197	1	23	5	185	-	-	-	-	-	-	-	-
58 飲食品小売業	578	9,064	144	234	166	570	52	427	105	1,575	54	1,340	20	759	22	1,653	12	1,512	2	419	1	575
59 機械器具小売業	261	1,993	72	105	119	369	21	144	28	404	10	241	6	225	4	316	1	189	-	-	-	-
60 その他の小売業	694	4,813	204	300	205	658	135	949	103	1,380	27	651	18	645	1	95	1	135	-	-	-	-
61 無店舗小売業	112	725	33	46	43	137	19	149	12	185	2	56	2	74	1	78	-	-	-	-	-	-
J 金融業，保険業	191	3,875	31	58	50	160	17	125	46	678	15	358	20	786	7	492	1	143	3	682	1	393
62 銀行業	43	1,006	-	-	4	7	4	33	17	237	5	122	10	410	3	197	-	-	-	-	-	-
63 協同組織金融業	19	263	1	1	1	4	1	7	14	206	2	45	-	-	-	-	-	-	-	-	-	-
64 貸金業，クレジットカード業等 非預金信用機関	15	1,085	4	8	5	16	-	-	1	18	-	-	-	-	1	78	1	143	2	429	1	393
65 金融商品取引業，商品先物取引業	29	188	15	31	7	16	1	5	3	37	1	21	2	78	-	-	-	-	-	-	-	-
66 補助的金融業等	5	157	-	-	-	-	1	5	2	31	-	-	1	30	1	91	-	-	-	-	-	-
67 保険業（保険媒介代理業， 保険サービス業を含む）	80	1,176	11	18	33	117	10	75	9	149	7	170	7	268	2	126	-	-	1	253	-	-
K 不動産業，物品賃貸業	1,559	5,619	865	1,734	547	1,674	87	646	31	415	17	406	7	253	3	234	2	257	-	-	-	-
68 不動産取引業	234	1,008	76	139	103	338	38	269	13	164	4	98	-	-	-	-	-	-	-	-	-	-
69 不動産賃貸業・管理業	1,247	4,035	778	1,577	408	1,223	33	263	9	127	11	268	4	151	2	169	2	257	-	-	-	-
70 物品賃貸業	78	576	11	18	36	113	16	114	9	124	2	40	3	102	1	65	-	-	-	-	-	-
L 学術研究，専門・技術サービス業	546	3,200	223	318	238	704	45	323	27	411	6	149	2	81	1	58	3	470	-	-	1	686
71 学術・開発研究機関	18	1,051	4	8	3	6	1	7	5	83	2	48	1	33	-	-	1	180	-	-	1	686
72 専門サービス業（他に分類されないもの）	336	1,392	146	206	150	438	25	177	9	126	2	49	1	48	1	58	2	290	-	-	-	-
73 広告業	12	33	6	9	5	17	1	7	-	-	-	-	-	-	-	-	-	-	-	-	-	-
74 技術サービス業（他に分類されないもの）	180	724	67	95	80	243	18	132	13	202	2	52	-	-	-	-	-	-	-	-	-	-

区 分	事業所数	従業者数	0 人		1 ~ 4 人		5 ~ 9 人		10 ~ 19 人		20 ~ 29 人		30 ~ 49 人		50 ~ 99 人		100 ~ 199 人		200 ~ 299 人		300 人以上	
			事業所数	従業者数	事業所数	従業者数	事業所数	従業者数	事業所数	従業者数	事業所数	従業者数	事業所数	従業者数	事業所数	従業者数	事業所数	従業者数	事業所数	従業者数	事業所数	従業者数
M 宿泊業，飲食サービス業	1,480	11,102	534	839	501	1,608	182	1,431	132	1,978	62	1,514	43	1,668	24	1,677	1	158	1	229	-	-
75 宿泊業	27	657	4	9	10	26	2	14	3	45	2	43	2	90	3	201	-	-	1	229	-	-
76 飲食店	1,305	8,985	510	784	449	1,469	134	1,089	100	1,491	57	1,394	36	1,397	19	1,361	-	-	-	-	-	-
77 持ち帰り・配達飲食サービス業	148	1,460	20	46	42	113	46	328	29	442	3	77	5	181	2	115	1	158	-	-	-	-
N 生活関連サービス業，娯楽業	1,125	5,461	475	618	438	1,316	114	831	63	888	9	233	12	441	11	692	2	234	1	208	-	-
78 洗濯・理容・美容・浴場業	845	2,825	410	530	330	932	67	498	25	342	5	139	4	145	4	239	-	-	-	-	-	-
79 その他の生活関連サービス業	160	953	44	56	71	219	30	212	12	157	-	-	-	-	1	75	2	234	-	-	-	-
80 娯楽業	119	1,681	21	32	36	163	17	121	26	389	4	94	8	296	6	378	-	-	1	208	-	-
O 教育，学習支援業	624	10,383	195	259	189	647	86	646	58	835	29	709	34	1,310	19	1,322	6	747	2	503	6	3,405
81 学校教育	76	6,623	-	-	3	5	3	23	10	153	12	294	25	951	11	790	4	499	2	503	6	3,405
82 その他の教育，学習支援業	548	3,760	195	259	186	642	83	623	48	682	17	415	9	359	8	532	2	248	-	-	-	-
P 医療，福祉	1,725	26,442	223	350	456	1,751	418	3,422	340	5,005	116	2,841	95	3,885	51	3,608	19	2,751	2	546	5	2,283
83 医療業	1,014	12,703	205	329	315	1,236	274	2,310	148	2,200	19	482	25	1,186	14	1,090	7	1,041	2	546	5	2,283
84 保健衛生	12	345	2	3	2	3	3	23	-	-	1	28	2	92	1	80	1	116	-	-	-	-
85 社会保険・社会福祉・介護事業	699	13,394	16	18	139	512	141	1,089	192	2,805	96	2,331	68	2,607	36	2,438	11	1,594	-	-	-	-
Q 複合サービス事業	50	615	-	-	14	48	30	200	4	46	1	26	-	-	-	-	-	-	1	295	-	-
86 郵便局	43	555	-	-	13	47	28	187	-	-	1	26	-	-	-	-	-	-	1	295	-	-
87 協同組合（他に分類されないもの）	7	60	-	-	1	1	2	13	4	46	-	-	-	-	-	-	-	-	-	-	-	-
R サービス業（他に分類されないもの）	739	7,806	179	277	331	989	95	690	68	1,028	21	528	23	894	10	670	7	947	3	805	2	978
88 廃棄物処理業	28	324	3	4	9	28	9	78	4	61	-	-	2	82	1	71	-	-	-	-	-	-
89 自動車整備業	96	399	33	42	45	149	12	81	2	22	3	68	1	37	-	-	-	-	-	-	-	-
90 機械等修理業（別掲を除く）	90	626	31	38	31	90	11	81	12	190	2	51	2	76	-	-	1	100	-	-	-	-
91 職業紹介・労働者派遣業	29	345	3	10	14	37	5	38	4	73	-	-	1	36	2	151	-	-	-	-	-	-
92 その他の事業サービス業	239	5,222	53	92	65	284	38	277	35	503	14	355	16	633	7	448	6	847	3	805	2	978
93 政治・経済・文化団体	83	381	15	23	48	115	9	63	9	122	1	28	1	30	-	-	-	-	-	-	-	-
94 宗教	149	394	40	65	98	247	10	65	1	17	-	-	-	-	-	-	-	-	-	-	-	-
95 その他のサービス業	25	115	1	3	21	39	1	7	1	40	1	26	-	-	-	-	-	-	-	-	-	-

資料 総務省 統計局(令和3年経済センサス-活動調査)

注) 従業者数は男女別の不詳を含む。

32(5) 事業所 一 産業大分類別町別民営事業所数および従業者数

町名	総数		A～B		C		D		E		F		G		H		I		J		K		L		M		N		O		P		Q		R	
			農林業漁業		鉱業採石業 砂利採取業		建設業		製造業		電気・ガス・ 熱供給・ 水道業		情報通信業		運輸業、 郵便業		卸売・小売業		金融・保険業		不動産業、 物品賃貸業		学術研究、 専門・技術 サービス業		宿泊業、飲食 サービス業		生活関連 サービス業、 娯楽業		教育、 学習支援業		医療、福祉		複合 サービス 事業		サービス業 (他に分類 されないもの)	
	事業 所数	従業 者数	事業 所数	従業 者数	事業 所数	従業 者数	事業 所数	従業 者数	事業 所数	従業 者数	事業 所数	従業 者数	事業 所数	従業 者数	事業 所数	従業 者数	事業 所数	従業 者数	事業 所数	従業 者数	事業 所数	従業 者数	事業 所数	従業 者数	事業 所数	従業 者数	事業 所数	従業 者数	事業 所数	従業 者数	事業 所数	従業 者数	事業 所数	従業 者数	事業 所数	従業 者数
総数	13,180	130,490	12	80	-	-	958	7,563	1,182	14,162	10	120	127	2,048	238	6,763	2,614	25,251	191	3,875	1,559	5,619	546	3,200	1,480	11,102	1,125	5,461	624	10,383	1,725	26,442	50	615	739	7,806
赤阪	18	173	-	-	-	-	1	1	-	-	-	-	1	1	-	-	1	47	-	-	6	11	-	-	1	12	-	-	3	56	3	38	-	-	2	7
旭丘	40	339	-	-	-	-	2	19	-	-	-	-	-	-	1	1	10	105	-	-	4	6	1	2	4	31	3	9	2	13	11	145	1	5	1	3
石橋麻田町	6	42	-	-	-	-	-	-	1	27	-	-	1	5	-	-	-	-	-	-	3	6	-	-	-	-	-	-	-	-	1	4	-	-	-	-
稲津町	72	1,665	-	-	-	-	4	34	11	1,077	-	-	-	-	-	-	17	271	-	-	12	40	4	9	4	22	2	7	2	2	11	126	-	-	5	77
今在家町	137	833	-	-	-	-	14	77	90	514	-	-	-	-	2	8	12	80	-	-	4	14	-	-	1	2	2	30	1	1	2	20	-	-	9	87
上野西	141	819	-	-	-	-	12	97	1	5	-	-	1	3	3	8	27	94	4	12	18	37	6	13	10	33	11	25	14	227	22	240	1	4	11	21
上野東	176	1,003	-	-	-	-	12	55	3	4	-	-	4	14	1	5	27	161	1	1	29	77	14	38	22	155	15	32	10	48	30	379	2	8	6	26
上野坂	54	349	-	-	-	-	2	15	-	-	-	-	-	-	-	-	11	39	-	-	13	33	2	3	2	2	4	4	2	3	15	203	-	-	3	47
永楽荘	75	461	-	-	-	-	8	27	8	55	-	-	3	3	1	10	14	60	2	7	5	20	2	3	3	45	5	8	3	31	14	170	1	5	6	17
大島町	97	586	-	-	-	-	9	36	11	75	1	17	-	-	1	17	8	21	2	14	19	57	2	7	8	17	14	81	2	15	17	222	-	-	3	7
岡上の町	160	2,267	-	-	-	-	7	18	1	3	-	-	1	-	3	484	24	702	8	128	18	178	13	60	16	84	15	69	15	66	29	425	-	-	10	50
岡町	73	504	-	-	-	-	-	-	1	11	-	-	-	-	-	-	19	80	5	60	5	11	2	3	8	27	12	28	1	1	19	282	-	-	1	1
岡町北	112	675	-	-	-	-	2	31	2	8	-	-	-	-	-	-	15	109	6	97	14	35	14	46	7	25	12	26	4	45	23	181	1	6	12	66
岡町南	88	370	-	-	-	-	6	48	-	-	-	-	4	4	-	-	16	71	-	-	9	12	7	38	10	42	6	9	3	12	18	91	-	-	9	43
小曾根	152	1,101	-	-	-	-	28	97	15	77	-	-	1	2	4	22	29	242	1	2	13	34	3	6	11	82	15	46	8	48	12	337	1	7	11	99
春日町	144	840	1	2	-	-	14	60	1	4	1	6	-	-	4	6	26	208	1	4	30	100	5	28	15	130	12	26	6	50	16	140	1	8	11	68
勝部	112	1,230	-	-	-	-	14	122	37	344	-	-	1	3	6	162	23	335	1	3	9	49	2	30	2	18	5	60	-	-	4	69	-	-	8	35
上新田	335	2,750	1	1	-	-	14	67	6	104	-	-	5	70	2	23	65	563	2	51	64	229	15	53	36	447	29	106	21	161	60	823	1	3	14	49
神州町	18	808	-	-	-	-	-	-	6	398	-	-	-	-	3	102	4	153	-	-	1	30	-	-	1	39	3	86	-	-	-	-	-	-	-	
北桜塚	134	1,320	-	-	-	-	13	62	5	10	-	-	-	-	3	11	26	189	1	1	15	49	11	37	5	14	6	16	12	167	24	289	-	-	13	475
北条町	144	1,007	-	-	-	-	31	195	6	47	-	-	-	-	4	64	32	256	1	3	14	40	12	43	9	86	10	25	3	3	21	241	-	-	1	4
北緑丘	52	497	-	-	-	-	7	34	2	3	-	-	1	3	1	1	7	91	1	1	5	8	7	21	4	22	2	5	2	8	13	300	-	-	-	-
熊野町	177	1,035	-	-	-	-	27	139	2	12	-	-	2	2	3	4	31	385	-	-	37	108	10	16	12	105	21	59	9	27	14	155	-	-	9	23
栗ヶ丘町	23	80	-	-	-	-	2	4	-	-	-	-	-	-	1	1	4	9	-	-	1	1	3	15	4	8	3	6	1	1	3	34	-	-	1	1
上津島	127	1,273	-	-	-	-	17	77	39	480	-	-	1	1	3	117	20	142	-	-	11	27	4	6	4	24	5	107	4	12	4	91	-	-	15	189
桜の町	153	1,035	-	-	-	-	14	101	2	10	-	-	4	18	-	-	19	170	-	-	49	129	6	10	16	150	15	25	8	52	9	328	1	10	10	32
三和町	78	1,169	-	-	-	-	10	100	21	713	-	-	1	2	3	49	7	20	-	-	9	33	2	4	6	91	2	2	2	4	8	83	-	-	7	68
柴原町	114	755	1	2	-	-	8	24	1	1	-	-	3	4	1	6	21	140	-	-	17	78	8	40	10	59	13	45	2	2	22	307	1	9	6	38
島江町	66	534	-	-	-	-	10	69	16	138	-	-	-	-	-	-	13	157	1	15	5	14	3	23	5	43	3	3	-	-	6	58	-	-	4	14
少路	100	2,132	-	-	-	-	4	38	-	-	-	-	1	2	-	-	24	710	-	-	5	13	2	5	11	290	9	125	7	76	35	870	-	-	2	3
庄内幸町	227	2,477	-	-	-	-	31	124	4	16	-	-	1	1	1	4	38	218	3	22	21	36	9	26	48	104	24	50	13	1,478	28	366	1	10	5	22
庄内栄町	179	1,409	-	-	-	-	27	240	15	184	-	-	-	-	4	31	31	360	-	-	32	149	7	32	12	88	13	67	1	1	26	191	1	8	10	58
庄内宝町	144	1,825	-	-	-	-	24	204	58	419	-	-	-	-	9	172	26	321	-	-	2	6	-	-	11	279	3	27	-	-	6	359	-	-	5	38
庄内西町	385	2,417	-	-	-	-	13	82	13	103	-	-	1	5	2	3	99	747	2	26	34	104	5	28	82	378	47	217	14	72	57	560	1	9	15	83
庄内東町	313	1,671	-	-	-	-	11	46	5	13	-	-	1	1	2	2	83	433	5	68	43	121	13	33	66	308	32	144	7	24	32	414	1	8	12	56
庄本町	108	767	-	-	-	-	10	43	32	301	-	-	-	-	1	51	9	77	-	-	24	71	3	13	8	10	4	11	1	12	9	154	1	7	6	17
城山町	64	952	-	-	-	-	7	31	1	1	-	-	-	-	2	2	11	80	1	4	7	18	3	6	5	14	4	10	6	139	13	634	-	-	4	13
新千里北町	91	628	-	-	-	-	-	-	1	1	-	-	1	2	2	2	19	80	-	-	28	56	6	27	4	28	2	4	4	170	18	228	1	3	5	27
新千里西町	190	6,959	-	-	-	-	10	1,578	2	86	1	3	17	1,669	3	7	37	420	23	358	14	116	6	34	10	116	7	22	5	59	30	988	1	4	24	1,499
新千里東町	583	10,542	2																																	

町名	総数		A ~ B		C		D		E		F		G		H		I		J		K		L		M		N		O		P		Q		R		
			農林業漁業		鉱業採石業 砂利採取業		建設業		製造業		電気・ガス・ 熱供給・ 水道業		情報通信業		運輸業・ 郵便業		卸売・小売業		金融・保険業		不動産業・ 物品賃貸業		学術研究・ 専門・技術 サービス業		宿泊業・飲食 サービス業		生活関連 サービス業・ 娯楽業		教育・ 学習支援業		医療・福祉		複合 サービス 事業		サービス業 (他に分類 されないもの)		
	事業 所数	従業 者数	事業 所数	従業 者数	事業 所数	従業 者数	事業 所数	従業 者数	事業 所数	従業 者数	事業 所数	従業 者数	事業 所数	従業 者数	事業 所数	従業 者数	事業 所数	従業 者数	事業 所数	従業 者数	事業 所数	従業 者数	事業 所数	従業 者数	事業 所数	従業 者数	事業 所数	従業 者数	事業 所数	従業 者数	事業 所数	従業 者数	事業 所数	従業 者数	事業 所数	従業 者数	
新千里南町	161	1,231	-	-	-	-	9	46	1	10	-	-	1	2	1	7	30	185	2	2	29	81	12	54	18	84	14	42	8	149	29	542	1	4	6	23	
末広町	69	429	-	-	-	-	4	14	-	-	-	-	1	1	-	-	6	12	-	-	15	50	7	28	5	23	3	20	3	32	23	242	-	-	2	7	
清風荘	49	335	-	-	-	-	5	67	2	9	-	-	1	2	1	1	10	129	1	45	12	34	4	19	7	16	2	3	-	-	1	1	-	-	3	9	
千成町	68	775	-	-	-	-	7	25	14	372	-	-	-	-	1	12	13	146	1	7	2	4	2	3	7	59	10	15	-	-	8	51	1	5	2	76	
千里園	61	443	-	-	-	-	3	7	1	1	-	-	1	1	2	32	12	126	1	2	15	52	2	2	4	71	6	12	4	73	9	62	-	-	1	2	
曾根西町	162	598	-	-	-	-	11	43	4	15	-	-	2	3	1	4	20	133	2	6	29	57	3	7	25	75	22	53	10	23	25	152	1	6	7	21	
曾根東町	303	1,921	-	-	-	-	12	56	3	4	-	-	4	13	3	35	55	498	4	48	49	141	11	37	41	185	40	170	19	61	47	489	-	-	15	184	
曾根南町	111	932	-	-	-	-	10	75	8	48	-	-	-	-	2	40	36	229	-	-	9	47	3	7	6	23	6	12	7	73	20	355	-	-	4	23	
立花町	39	196	-	-	-	-	3	10	1	1	-	-	1	2	-	-	9	43	-	-	3	5	2	4	8	23	1	2	1	7	6	89	1	4	3	6	
玉井町	154	1,390	-	-	-	-	2	15	-	-	-	-	1	2	-	-	38	392	2	9	16	33	4	6	33	326	18	97	13	211	19	227	-	-	8	72	
大黒町	79	719	-	-	-	-	9	253	14	231	-	-	-	-	1	10	16	123	-	-	2	5	3	6	7	9	11	20	3	6	8	45	1	4	4	7	
長興寺北	63	398	-	-	-	-	13	96	1	5	-	-	-	-	1	1	5	56	-	-	7	23	-	-	3	30	7	33	5	19	14	124	-	-	7	11	
長興寺南	96	627	-	-	-	-	9	43	1	3	-	-	-	-	1	42	16	75	-	-	21	81	11	33	11	92	3	9	9	146	11	84	1	5	2	14	
寺内	269	2,980	1	5	-	-	8	167	1	4	-	-	6	27	1	37	54	518	7	100	26	100	27	478	32	291	28	197	25	246	47	755	1	8	5	47	
利倉	292	2,547	-	-	-	-	23	119	170	1,627	-	-	-	-	4	61	43	445	-	-	19	75	5	36	5	15	1	8	-	-	5	111	-	-	17	50	
利倉西	47	311	-	-	-	-	10	51	1	1	1	17	-	-	2	31	7	38	-	-	2	4	3	5	4	47	6	12	2	3	7	96	-	-	2	6	
利倉東	59	623	-	-	-	-	2	18	18	147	-	-	-	-	4	88	11	59	-	-	6	47	3	5	2	6	2	3	2	142	3	45	1	16	5	47	
刀根山	71	962	-	-	-	-	7	23	1	2	-	-	3	3	1	1	7	33	2	3	12	25	3	12	3	12	3	5	5	60	15	755	1	7	8	21	
刀根山元町	32	251	1	3	-	-	2	5	-	-	-	-	-	-	1	11	3	30	-	-	17	44	1	1	1	25	-	-	-	-	4	124	-	-	2	8	
中桜塚	500	2,935	1	8	-	-	20	77	9	32	-	-	4	5	-	-	111	690	9	105	55	185	34	103	81	395	50	187	34	110	61	689	-	-	31	349	
西泉丘	57	462	1	2	-	-	4	18	1	9	-	-	-	-	1	1	15	69	-	-	4	9	1	2	6	109	3	4	5	22	15	214	-	-	1	3	
西緑丘	100	735	-	-	-	-	2	3	-	-	-	-	1	1	2	13	21	170	1	16	10	18	4	31	10	111	13	58	9	97	24	211	-	-	3	6	
野田町	42	348	-	-	-	-	7	25	3	29	-	-	-	-	1	19	6	28	-	-	10	39	1	4	2	7	1	9	3	37	2	57	-	-	6	94	
走井	161	1,689	-	-	-	-	15	107	61	437	-	-	-	-	18	434	25	182	-	-	9	29	2	4	4	100	6	50	-	-	5	262	-	-	16	84	
服部寿町	159	1,979	-	-	-	-	17	88	40	268	-	-	-	-	10	297	36	863	-	-	15	35	2	7	11	120	9	86	2	41	9	141	-	-	8	33	
服部西町	225	2,036	-	-	-	-	11	34	19	140	-	-	1	9	4	203	54	533	3	23	13	26	4	29	50	205	24	370	8	71	26	367	2	14	6	12	
服部本町	142	870	-	-	-	-	7	47	4	17	-	-	1	4	1	5	29	153	5	46	15	31	2	4	19	70	20	123	10	82	25	273	-	-	4	15	
服部南町	129	1,174	-	-	-	-	3	52	2	4	-	-	-	-	4	167	30	190	1	12	22	227	5	12	22	132	11	163	5	16	13	141	1	3	10	55	
服部元町	156	1,441	-	-	-	-	6	33	-	-	-	-	-	-	1	5	38	146	5	63	13	37	7	50	28	112	16	53	3	59	28	502	1	5	10	376	
服部豊町	118	814	-	-	-	-	6	20	-	-	-	-	-	-	2	2	15	179	1	3	11	31	-	-	36	196	12	46	4	10	24	244	-	-	7	83	
服部緑地	9	135	-	-	-	-	-	-	-	-	-	-	-	-	-	-	1	2	-	-	-	-	-	-	3	25	4	99	1	9	-	-	-	-	-	-	
浜	125	1,026	1	15	-	-	14	88	9	54	1	1	-	-	3	132	30	210	-	-	11	46	4	12	13	63	11	22	3	19	15	165	1	10	9	189	
原田西町	9	127	-	-	-	-	1	1	-	-	3	45	-	-	-	-	-	-	-	-	-	-	-	-	-	-	-	-	-	-	-	-	-	-	5	81	
原田南	153	1,374	-	-	-	-	15	69	81	642	-	-	-	-	9	200	30	310	-	-	2	46	-	-	3	84	-	-	-	-	-	-	-	-	-	13	23
原田元町	80	395	1	3	-	-	11	60	3	8	-	-	2	5	2	31	14	75	1	3	15	30	6	27	3	7	4	7	3	7	7	96	1	5	7	31	
原田中	107	2,135	-	-	-	-	4	53	57	1,037	1	30	-	-	3	39	23	294	-	-	1	3	2	11	-	-	2	7	-	-	7	587	-	-	7	74	
東泉丘	85	640	-	-	-	-	10	44	1	29	-	-	1	5	1	1	22	129	-	-	6	36	3	4	5	21	11	22	2	4	19	335	1	4	3	6	
東寺内町	86	677	-	-	-	-	1	18	1	2	-	-	2	4	-	-	17	193	1	15	11	33	7	42	9	68	16	62	5	27	15	194	-	-	1	19	
東豊中町	294	2,157	-	-	-	-	17	97	2	16	-	-	6	10	7	8	56	542	4	36	45	116	13	28	30	278	34	145	21	165	44	647	2	10	13	59	
日出町	47	803	-	-	-	-	4	33	13	162	-	-	-	-	1	2	12	394	-	-	-	-	2	15	8	24	2	19	1	85	2	45	-	-	2	24	
広田町	1	5	-	-	-	-	-	-	-	-	-	-	-	-	-	-	-	-	-	-	-	-	-	-	-	-	-	1	5	-	-	-	-	-	-	-	
二葉町	75	1,585	-	-	-	-	6	37	20	222	-	-	-	-	6	88	11	78	-	-	2	6	2	866	3	18	3	5	1	4	13	203	-	-	8	58	
宝山町	54	585	-	-	-	-	9	67	3	15	-	-	1	9	1	4	9	25	-	-	6	76	3	6	7	82	2	3	-	-	11	288	1	7	1	3	
豊南町西	137	774	-	-	-	-	19	68	13	142	-	-	-	-	-	-	29	161	1	3	12	32	2	2	20	116	17	25	4	8	17	204	1	5	2	8	

町名	総数		A ~ B		C		D		E		F		G		H		I		J		K		L		M		N		O		P		Q		R	
			農林業漁業		鉱業採石業 砂利採取業		建設業		製造業		電気・ガス・ 熱供給・ 水道業		情報通信業		運輸業・ 郵便業		卸売・小売業		金融・保険業		不動産業・ 物品賃貸業		学術研究・ 専門・技術 サービス業		宿泊業・飲食 サービス業		生活関連 サービス業・ 娯楽業		教育・ 学習支援業		医療・福祉		複合 サービス 事業		サービス業 (他に分類 されないもの)	
	事業 所数	従業 者数	事業 所数	従業 者数	事業 所数	従業 者数	事業 所数	従業 者数	事業 所数	従業 者数	事業 所数	従業 者数	事業 所数	従業 者数	事業 所数	従業 者数	事業 所数	従業 者数	事業 所数	従業 者数	事業 所数	従業 者数	事業 所数	従業 者数	事業 所数	従業 者数	事業 所数	従業 者数	事業 所数	従業 者数	事業 所数	従業 者数	事業 所数	従業 者数	事業 所数	従業 者数
豊南町東	76	1,766	-	-	-	-	7	27	8	474	-	-	1	2	2	2	10	254	-	-	11	30	1	5	12	163	4	18	3	36	13	738	-	-	4	17
豊南町南	65	385	-	-	-	-	11	57	11	128	-	-	1	2	2	4	11	42	-	-	5	8	2	10	5	12	2	11	2	21	6	44	1	3	6	43
螢池北町	36	297	-	-	-	-	3	30	2	40	-	-	-	-	2	2	6	54	-	-	8	21	-	-	8	74	1	2	-	-	4	67	-	-	2	7
螢池中町	124	906	-	-	-	-	2	3	-	-	-	-	1	1	-	-	40	276	-	-	13	67	4	6	20	81	16	67	5	40	18	326	1	7	4	32
螢池西町	158	3,822	-	-	-	-	11	84	5	193	-	-	3	12	18	1,697	46	444	4	20	19	90	6	14	27	512	4	21	3	75	2	43	-	-	10	617
螢池東町	220	1,084	-	-	-	-	14	84	5	20	-	-	4	37	-	-	35	319	3	18	23	62	9	26	48	169	28	99	10	56	32	174	1	8	8	12
螢池南町	42	387	-	-	-	-	4	108	2	67	-	-	-	-	1	1	8	46	-	-	3	9	1	1	3	7	6	8	1	1	9	123	-	-	4	16
穂積町	103	1,357	-	-	-	-	14	101	24	278	-	-	-	-	-	-	29	368	-	-	6	22	5	18	7	49	3	10	1	1	9	204	1	295	4	11
本町	666	5,079	1	3	-	-	22	111	7	20	1	1	4	18	3	508	110	734	23	527	79	313	27	89	122	630	96	443	51	506	90	1,065	1	8	29	103
待兼山町	73	3,664	-	-	-	-	-	-	1	1	-	-	2	6	-	-	8	109	-	-	11	32	7	84	13	156	2	4	17	3,122	5	122	1	3	6	25
三国	30	385	-	-	-	-	6	37	6	49	-	-	-	-	-	-	5	12	-	-	3	5	1	2	2	5	3	7	-	-	4	268	-	-	-	-
緑丘	150	1,000	-	-	-	-	6	18	3	3	-	-	4	9	-	-	37	436	-	-	29	65	13	34	7	76	12	43	10	43	23	242	1	6	5	25
南空港町	-	-	-	-	-	-	-	-	-	-	-	-	-	-	-	-	-	-	-	-	-	-	-	-	-	-	-	-	-	-	-	-	-	-	-	-
南桜塚	154	1,184	-	-	-	-	14	91	2	14	-	-	-	-	-	-	30	381	1	1	15	37	13	28	16	123	17	46	9	114	23	234	1	8	13	107
箕輪	112	1,542	-	-	-	-	6	29	16	224	-	-	-	-	15	589	23	207	-	-	14	41	2	5	2	8	6	38	1	39	11	175	1	4	15	183
宮山町	59	552	-	-	-	-	3	10	4	20	-	-	1	1	-	-	18	108	-	-	4	9	1	2	-	-	9	20	7	278	6	59	1	6	5	39
向丘	66	674	-	-	-	-	7	57	1	1	-	-	1	2	-	-	17	138	1	17	4	10	2	13	6	171	5	18	10	127	12	120	-	-	-	-
名神口	157	3,151	-	-	-	-	14	142	76	1,551	-	-	-	-	9	469	19	415	-	-	3	32	3	8	7	91	7	235	-	-	-	-	-	-	19	208
山ノ上町	31	310	-	-	-	-	9	65	-	-	-	-	-	-	1	1	5	45	-	-	5	15	1	4	3	139	-	-	-	-	4	36	-	-	3	5
夕日丘	103	785	-	-	-	-	5	11	2	4	-	-	1	1	1	1	21	228	3	24	6	8	5	8	14	131	12	32	10	82	22	253	-	-	1	2
若竹町	57	292	-	-	-	-	6	17	2	9	-	-	1	2	1	1	6	19	-	-	30	97	1	2	-	-	-	-	4	84	3	48	-	-	3	13

資料 総務省 統計局(令和3年経済センサス-活動調査)

33(1) 製造業 一 推移

(単位 金額 10,000円) 事業所数・従業者数:各年6月1日現在
現金給与総額・製造品出荷額等・粗付加価値額:各年末現在

産 業 中 分 類 別	令 和 元 年					令 和 2 年					令 和 4 年					令 和 5 年					令 和 6 年				
	事業所数	従業者数	現金給与総額	製造品出荷額等	粗付加価値額	事業所数	従業者数	現金給与総額	製造品出荷額等	粗付加価値額	事業所数	従業者数	現金給与総額	製造品出荷額等	粗付加価値額	事業所数	従業者数	現金給与総額	製造品出荷額等	粗付加価値額	事業所数	従業者数	現金給与総額	製造品出荷額等	粗付加価値額
総 数	495	11,224	4,920,912	31,416,365	13,134,172	491	11,034	5,094,950	31,270,149	13,750,606	461	9,753	4,433,994	31,513,252	12,055,751	584	11,180	5,428,762	34,260,375	15,164,471	583	11,213	5,696,682	30,733,084	13,356,814
09 食 料 品 製 造 業	19	1,652	681,426	4,645,472	2,967,776	18	1,683	704,688	4,701,700	2,920,416	22	1,713	737,767	4,736,115	2,384,176	22	1,669	787,644	4,849,270	2,186,842	22	1,755	836,458	4,967,868	2,177,597
091 畜産食料品製造業	2	35	x	x	x	2	40	x	x	x	3	220	49,195	799,569	412,009	3	231	112,088	880,263	233,416	2	40	x	x	x
092 水産食料品製造業	1	35	x	x	x	1	34	x	x	x	2	49	x	x	x	2	49	x	x	x	2	48	x	x	x
093 野菜缶詰・果実缶詰・農産保存食料品製造業	1	21	x	x	x	1	20	x	x	x	1	21	x	x	x	1	21	x	x	x	1	21	x	x	x
094 調味料製造業	-	-	-	-	-	-	-	-	-	-	-	-	-	-	-	-	-	-	-	-	-	-	-	-	-
095 糖類製造業	-	-	-	-	-	-	-	-	-	-	-	-	-	-	-	-	-	-	-	-	-	-	-	-	-
096 精穀・製粉業	-	-	-	-	-	-	-	-	-	-	-	-	-	-	-	-	-	-	-	-	-	-	-	-	-
097 パン・菓子製造業	6	626	254,363	1,416,776	822,689	5	614	259,882	1,477,567	848,667	7	635	278,017	1,553,961	904,074	7	560	267,706	1,578,856	930,921	7	622	299,119	1,703,313	978,684
098 動植物油脂製造業	1	156	x	x	x	1	167	x	x	x	-	-	-	-	-	-	-	-	-	-	1	195	x	x	x
099 その他の食料品製造業	8	779	317,918	1,936,562	1,750,237	8	808	332,787	1,873,938	1,689,934	9	788	379,608	1,888,094	987,366	9	808	375,542	1,903,719	955,374	9	829	386,010	1,894,261	868,064
10 飲料・たばこ・飼料製造業	1	17	x	x	x	1	16	x	x	x	3	45	14,975	156,596	54,194	3	42	8,959	52,071	37,037	3	42	8,959	50,886	36,090
101 清涼飲料製造業	-	-	-	-	-	-	-	-	-	-	-	-	-	-	-	1	3	x	x	x	1	3	x	x	x
102 酒類製造業	-	-	-	-	-	-	-	-	-	-	1	17	x	x	x	1	17	x	x	x	1	17	x	x	x
103 茶・コーヒー製造業(清涼飲料を除く)	-	-	-	-	-	-	-	-	-	-	1	6	x	x	x	-	-	-	-	-	-	-	-	-	-
104 製氷業	-	-	-	-	-	-	-	-	-	-	-	-	-	-	-	-	-	-	-	-	-	-	-	-	-
105 たばこ製造業	-	-	-	-	-	-	-	-	-	-	-	-	-	-	-	-	-	-	-	-	-	-	-	-	-
106 飼料・有機質肥料製造業	1	17	x	x	x	1	16	x	x	x	1	22	x	x	x	1	22	x	x	x	1	22	x	x	x
11 織 維 工 業	6	44	12,475	93,338	48,335	5	46	10,385	74,874	40,276	10	105	34,364	191,128	104,082	14	102	32,137	242,983	114,462	14	101	30,940	219,327	92,816
111 製糸業, 紡績業, 化学繊維・ねん糸等製造業	-	-	-	-	-	-	-	-	-	-	-	-	-	-	-	-	-	-	-	-	-	-	-	-	-
112 織物業	-	-	-	-	-	-	-	-	-	-	-	-	-	-	-	-	-	-	-	-	-	-	-	-	-
113 ニット生地製造業	-	-	-	-	-	-	-	-	-	-	-	-	-	-	-	-	-	-	-	-	-	-	-	-	-
114 染色整理業	-	-	-	-	-	-	-	-	-	-	-	-	-	-	-	-	-	-	-	-	-	-	-	-	-
115 網・網・レース・繊維粗製品製造業	-	-	-	-	-	-	-	-	-	-	-	-	-	-	-	-	-	-	-	-	-	-	-	-	-
116 外衣・シャツ製造業(和式を除く)	4	31	x	x	x	4	35	x	x	x	6	47	14,798	47,801	30,494	8	51	12,540	113,836	50,607	8	52	12,747	95,642	33,994
117 下着類製造業	-	-	-	-	-	-	-	-	-	-	-	-	-	-	-	-	-	-	-	-	-	-	-	-	-
118 和装製品・その他の衣服・繊維製身の回り品製造業	-	-	-	-	-	-	-	-	-	-	-	-	-	-	-	2	2	x	x	x	2	2	x	x	x
119 その他の繊維製品製造業	2	13	x	x	x	1	11	x	x	x	4	58	19,566	143,327	73,588	4	49	x	x	x	4	47	x	x	x
12 木材・木製品製造業(家具を除く)	3	25	7,764	62,674	18,956	2	18	x	x	x	3	15	4,618	26,899	10,539	4	16	5,030	33,254	14,209	4	16	5,030	30,670	13,212
121 製材業, 木製品製造業	-	-	-	-	-	-	-	-	-	-	-	-	-	-	-	-	-	-	-	-	-	-	-	-	-
122 造作材・合板・建築用組立材料製造業	1	8	x	x	x	1	9	x	x	x	2	11	x	x	x	3	12	x	x	x	3	12	x	x	x
123 木製容器製造業(竹,とうを含む)	1	13	x	x	x	1	9	x	x	x	1	4	x	x	x	1	4	x	x	x	1	4	x	x	x
129 その他の木製品製造業(竹,とうを含む)	1	4	x	x	x	-	-	-	-	-	-	-	-	-	-	-	-	-	-	-	-	-	-	-	-

産業中分類別	令和元年					令和2年					令和4年					令和5年					令和6年				
	事業所数	従業者数	現金給与総額	製造品出荷額等	粗付加価値額	事業所数	従業者数	現金給与総額	製造品出荷額等	粗付加価値額	事業所数	従業者数	現金給与総額	製造品出荷額等	粗付加価値額	事業所数	従業者数	現金給与総額	製造品出荷額等	粗付加価値額	事業所数	従業者数	現金給与総額	製造品出荷額等	粗付加価値額
13 家具・装備品製造業	10	126	42,865	158,383	80,389	10	120	46,094	148,357	78,515	6	49	18,964	61,765	28,772	8	52	20,853	64,466	26,395	8	54	23,053	83,429	39,760
131 家具製造業	3	41	16,175	51,113	29,414	3	47	16,058	43,481	23,209	3	26	9,062	36,671	14,457	4	26	9,402	36,687	10,918	4	28	11,602	52,283	22,422
132 宗教用具製造業	-	-	-	-	-	-	-	-	-	-	-	-	-	-	-	-	-	-	-	-	-	-	-	-	-
133 建具製造業	-	-	-	-	-	-	-	-	-	-	1	4	x	x	x	2	5	x	x	x	2	5	x	x	x
139 その他の家具・装備品製造業	7	85	26,690	107,270	50,975	7	73	30,036	104,876	55,306	2	19	x	x	x	2	21	x	x	x	2	21	x	x	x
14 パルプ・紙・紙加工品製造業	10	178	68,306	583,238	156,605	10	180	80,183	598,045	185,635	11	177	62,908	535,265	2,316,306	15	172	62,663	591,332	260,491	15	176	63,745	577,223	241,731
141 パルプ製造業	-	-	-	-	-	-	-	-	-	-	-	-	-	-	-	-	-	-	-	-	-	-	-	-	-
142 紙製造業	-	-	-	-	-	-	-	-	-	-	-	-	-	-	-	-	-	-	-	-	-	-	-	-	-
143 加工紙製造業	1	51	x	x	x	1	52	x	x	x	1	44	x	x	x	1	40	x	x	x	1	45	x	x	x
144 紙製品製造業	-	-	-	-	-	-	-	-	-	-	1	5	x	x	x	4	10	x	x	x	4	10	x	x	x
145 紙製容器製造業	9	127	x	x	x	9	128	x	x	x	9	128	x	x	x	10	122	37,961	183,572	102,614	10	121	37,438	187,408	104,459
149 その他のパルプ・紙・紙加工品製造業	-	-	-	-	-	-	-	-	-	-	-	-	-	-	-	-	-	-	-	-	-	-	-	-	-
15 印刷・同関連業	16	476	210,245	1,445,144	619,059	15	426	230,867	1,597,173	629,757	10	177	75,130	507,167	130,315	13	173	76,303	526,366	125,134	13	180	81,696	593,367	139,241
151 印刷業	16	476	210,245	1,445,144	619,059	15	426	230,867	1,597,173	629,757	10	177	75,130	507,167	130,315	13	173	76,303	526,366	125,134	13	180	81,696	593,367	139,241
152 製版業	-	-	-	-	-	-	-	-	-	-	-	-	-	-	-	-	-	-	-	-	-	-	-	-	-
153 製本業，印刷物加工業	-	-	-	-	-	-	-	-	-	-	-	-	-	-	-	-	-	-	-	-	-	-	-	-	-
159 印刷関連サービス業	-	-	-	-	-	-	-	-	-	-	-	-	-	-	-	-	-	-	-	-	-	-	-	-	-
16 化学工業	9	298	135,891	1,029,745	415,464	9	303	132,314	1,328,597	768,549	9	215	129,875	1,648,172	599,625	10	262	134,488	2,307,532	964,837	10	233	138,605	1,336,251	539,719
161 化学肥料製造業	-	-	-	-	-	-	-	-	-	-	-	-	-	-	-	-	-	-	-	-	-	-	-	-	-
162 無機化学工業製品製造業	2	23	x	x	x	1	15	x	x	x	1	16	x	x	x	2	126	x	x	x	2	96	x	x	x
163 有機化学工業製品製造業	2	63	x	x	x	2	71	x	x	x	1	11	x	x	x	1	11	x	x	x	1	11	x	x	x
164 油脂加工製品・石けん・合成洗剤・界面活性剤・塗料製造業	2	75	x	x	x	2	74	x	x	x	2	32	x	x	x	2	32	x	x	x	2	32	x	x	x
165 医薬品製造業	2	128	x	x	x	2	127	x	x	x	2	78	x	x	x	2	78	x	x	x	2	79	x	x	x
166 化粧品・歯磨・その他の化粧用調整品製造業	1	9	x	x	x	1	9	x	x	x	-	-	-	-	-	-	-	-	-	-	-	-	-	-	-
169 その他の化学工業	-	-	-	-	-	1	7	x	x	x	3	78	61,188	274,938	100,531	3	15	5,520	81,869	23,384	3	15	5,520	79,763	22,769
17 石油製品・石炭製品製造業	1	11	x	x	x	1	12	x	x	x	1	11	x	x	x	1	14	x	x	x	1	13	x	x	x
171 石油精製業	-	-	-	-	-	-	-	-	-	-	-	-	-	-	-	-	-	-	-	-	-	-	-	-	-
172 潤滑油・グリース製造業（石油精製業によらないもの）	-	-	-	-	-	-	-	-	-	-	-	-	-	-	-	-	-	-	-	-	-	-	-	-	-
173 コークス製造業	-	-	-	-	-	-	-	-	-	-	-	-	-	-	-	-	-	-	-	-	-	-	-	-	-
174 舗装材料製造業	1	11	x	x	x	1	12	x	x	x	1	11	x	x	x	1	14	x	x	x	1	13	x	x	x
179 その他の石油製品・石炭製品製造業	-	-	-	-	-	-	-	-	-	-	-	-	-	-	-	-	-	-	-	-	-	-	-	-	-
18 プラスチック製品製造業（別掲を除く）	28	692	259,403	1,269,229	513,238	29	696	271,380	1,299,031	549,538	34	559	244,013	1,041,549	365,397	41	646	305,946	1,134,215	540,739	40	618	248,256	1,018,547	539,410
181 プラスチック板・棒・管・継手・異形押出製品製造業	2	27	x	x	x	1	16	x	x	x	5	49	19,829	58,706	36,074	7	116	52,751	146,569	112,413	7	116	52,751	150,251	115,764
182 プラスチックフィルム・シート・床材・合成皮革製造業	2	121	x	x	x	2	115	x	x	x	2	109	x	x	x	2	73	x	x	x	2	59	x	x	x
183 工業用プラスチック製品製造業	17	413	103,552	439,117	216,901	17	421	118,537	457,553	229,099	18	269	89,803	312,829	164,172	21	271	98,545	341,863	192,165	20	253	86,937	296,971	171,977
184 発泡・強化プラスチック製品製造業	3	30	13,235	63,527	29,659	3	30	13,410	57,467	26,891	3	21	10,947	37,532	17,470	3	22	9,929	40,478	17,197	3	22	9,929	42,300	17,971
185 プラスチック成形材料製造業（廃プラスチックを含む）	-	-	-	-	-	-	-	-	-	-	1	4	x	x	x	1	4	x	x	x	1	4	x	x	x
189 その他のプラスチック製品製造業	4	101	36,616	160,980	83,973	6	114	40,486	189,158	91,905	5	107	34,687	159,689	85,137	7	160	61,832	254,113	145,108	7	164	63,171	249,499	144,936

産業中分類別	令和元年					令和2年					令和4年					令和5年					令和6年				
	事業所数	従業者数	現金給与総額	製造品出荷額等	粗付加価値額	事業所数	従業者数	現金給与総額	製造品出荷額等	粗付加価値額	事業所数	従業者数	現金給与総額	製造品出荷額等	粗付加価値額	事業所数	従業者数	現金給与総額	製造品出荷額等	粗付加価値額	事業所数	従業者数	現金給与総額	製造品出荷額等	粗付加価値額
19 ゴム製品製造業	5	62	12,343	42,307	24,859	5	59	15,201	53,636	30,021	4	55	19,473	87,902	42,929	5	56	19,826	92,267	44,836	5	56	19,826	98,818	48,019
191 タイヤ・チューブ製造業	-	-	-	-	-	-	-	-	-	-	-	-	-	-	-	-	-	-	-	-	-	-	-	-	-
192 ゴム製・プラスチック製履物・同附属品製造業	-	-	-	-	-	-	-	-	-	-	-	-	-	-	-	-	-	-	-	-	-	-	-	-	-
193 ゴムベルト・ゴムホース・工業用ゴム製品製造業	2	11	x	x	x	3	28	x	x	x	4	55	19,473	87,902	42,929	5	56	19,826	92,267	44,836	5	56	19,826	98,818	48,019
199 その他のゴム製品製造業	3	51	x	x	x	2	31	x	x	x	-	-	-	-	-	-	-	-	-	-	-	-	-	-	-
20 なめし革・同製品・毛皮製造業	1	14	x	x	x	1	12	x	x	x	2	16	x	x	x	2	16	x	x	x	2	16	x	x	x
201 なめし革製造業	-	-	-	-	-	-	-	-	-	-	-	-	-	-	-	-	-	-	-	-	-	-	-	-	-
202 工業用革製品製造業(手袋を除く)	-	-	-	-	-	-	-	-	-	-	-	-	-	-	-	-	-	-	-	-	-	-	-	-	-
203 革製履物用材料・同附属品製造業	-	-	-	-	-	-	-	-	-	-	-	-	-	-	-	-	-	-	-	-	-	-	-	-	-
204 革製履物製造業	-	-	-	-	-	-	-	-	-	-	-	-	-	-	-	-	-	-	-	-	-	-	-	-	-
205 革製手袋製造業	-	-	-	-	-	-	-	-	-	-	-	-	-	-	-	-	-	-	-	-	-	-	-	-	-
206 かばん製造業	-	-	-	-	-	-	-	-	-	-	1	11	x	x	x	1	11	x	x	x	1	11	x	x	x
207 袋物製造業	1	14	x	x	x	1	12	x	x	x	-	-	-	-	-	-	-	-	-	-	-	-	-	-	-
208 毛皮製造業	-	-	-	-	-	-	-	-	-	-	-	-	-	-	-	-	-	-	-	-	-	-	-	-	-
209 その他のなめし革製品製造業	-	-	-	-	-	-	-	-	-	-	1	5	x	x	x	1	5	x	x	x	1	5	x	x	x
21 窯業・土石製品製造業	13	482	206,295	904,946	554,768	12	477	279,167	912,857	542,300	13	431	238,901	1,342,814	863,172	15	444	245,777	1,453,725	927,519	15	451	247,904	1,408,908	878,781
211 ガラス・同製品製造業	7	354	155,886	582,310	423,067	7	371	223,536	573,775	397,228	5	283	169,133	821,168	565,484	5	283	169,133	918,544	632,854	5	283	169,133	862,335	593,846
212 セメント・同製品製造業	4	48	x	x	x	4	44	x	x	x	5	45	31,637	255,436	117,625	5	49	32,925	235,178	100,918	5	50	34,002	225,750	81,256
213 建設用粘土製品製造業(陶磁器製を除く)	-	-	-	-	-	-	-	-	-	-	-	-	-	-	-	-	-	-	-	-	-	-	-	-	-
214 陶磁器・同関連製品製造業	-	-	-	-	-	-	-	-	-	-	-	-	-	-	-	1	2	x	x	x	1	2	x	x	x
215 耐火物製造業	-	-	-	-	-	-	-	-	-	-	-	-	-	-	-	-	-	-	-	-	-	-	-	-	-
216 炭素・黒鉛製品製造業	2	80	x	x	x	1	62	x	x	x	2	70	x	x	x	2	75	x	x	x	2	81	x	x	x
217 研磨材・同製品製造業	-	-	-	-	-	-	-	-	-	-	-	-	-	-	-	1	2	x	x	x	1	2	x	x	x
218 骨材・石工品等製造業	-	-	-	-	-	-	-	-	-	-	-	-	-	-	-	-	-	-	-	-	-	-	-	-	-
219 その他の窯業・土石製品製造業	-	-	-	-	-	-	-	-	-	-	1	33	x	x	x	1	33	x	x	x	1	33	x	x	x
22 鉄鋼業	7	111	47,175	1,383,310	191,309	8	116	47,139	1,219,263	127,915	14	144	75,453	2,149,377	319,958	14	145	69,473	1,686,138	761,661	14	136	69,743	1,194,364	479,115
221 製鉄業	1	10	x	x	x	-	-	-	-	-	-	-	-	-	-	-	-	-	-	-	-	-	-	-	-
222 製鋼・製鋼圧延業	-	-	-	-	-	-	-	-	-	-	-	-	-	-	-	-	-	-	-	-	-	-	-	-	-
223 製鋼を行わない鋼材製造業(表面処理鋼材を除く)	1	18	x	x	x	1	18	x	x	x	1	19	x	x	x	1	19	x	x	x	1	19	x	x	x
224 表面処理鋼材製造業	-	-	-	-	-	-	-	-	-	-	-	-	-	-	-	-	-	-	-	-	-	-	-	-	-
225 鉄素形材製造業	-	-	-	-	-	1	9	x	x	x	2	14	x	x	x	2	14	x	x	x	2	14	x	x	x
229 その他の鉄鋼業	5	83	x	x	x	6	89	x	x	x	11	111	55,461	2,091,362	283,671	11	112	49,481	1,618,916	719,585	11	103	49,751	1,131,883	440,211
23 非鉄金属製造業	5	256	x	x	x	7	276	163,611	1,277,599	415,697	10	341	198,042	1,440,483	412,473	11	332	211,281	1,447,802	492,491	11	314	197,954	1,314,395	493,479
231 非鉄金属第1次製錬・精製業	1	206	x	x	x	1	212	x	x	x	1	225	x	x	x	1	218	x	x	x	1	200	x	x	x
232 非鉄金属第2次製錬・精製業(非鉄金属合金製造業を含む)	-	-	-	-	-	1	8	x	x	x	-	-	-	-	-	-	-	-	-	-	-	-	-	-	-
233 非鉄金属・同合金圧延業(抽伸, 押出しを含む)	-	-	-	-	-	-	-	-	-	-	2	10	x	x	x	2	10	x	x	x	2	10	x	x	x
234 電線・ケーブル製造業	-	-	-	-	-	-	-	-	-	-	-	-	-	-	-	-	-	-	-	-	-	-	-	-	-
235 非鉄金属素形材製造業	3	34	16,389	53,083	33,688	4	39	16,931	60,992	28,580	6	89	35,430	113,751	51,132	7	87	34,956	115,730	46,099	7	87	37,914	122,103	53,407
239 その他の非鉄金属製造業	1	16	x	x	x	1	17	x	x	x	1	17	x	x	x	1	17	x	x	x	1	17	x	x	x

産業中分類別	令和元年					令和2年					令和4年					令和5年					令和6年				
	事業所数	従業者数	現金給与総額	製造品出荷額等	粗付加価値額	事業所数	従業者数	現金給与総額	製造品出荷額等	粗付加価値額	事業所数	従業者数	現金給与総額	製造品出荷額等	粗付加価値額	事業所数	従業者数	現金給与総額	製造品出荷額等	粗付加価値額	事業所数	従業者数	現金給与総額	製造品出荷額等	粗付加価値額
24 金属製品製造業	124	1,931	806,247	3,436,274	1,602,124	129	1,916	770,060	3,538,772	1,687,473	100	1,501	602,159	2,604,050	1,239,268	135	1,606	678,343	2,851,271	1,255,836	137	1,611	686,361	3,030,137	1,328,567
241 プリキ缶・その他のめっき板等製品製造業	2	113	x	x	x	1	109	x	x	x	1	113	x	x	x	2	107	x	x	x	2	98	x	x	x
242 洋食器・刃物・手道具・金物類製造業	11	202	68,606	218,433	110,753	12	195	61,585	217,680	109,303	7	133	46,973	143,059	76,022	11	147	48,103	173,875	86,575	11	146	43,873	179,324	91,895
243 暖房装置，配管工事用附属品製造業	4	54	22,023	100,786	52,245	4	57	25,199	105,246	50,651	4	57	23,301	78,220	43,749	7	71	29,156	103,514	60,811	7	71	29,156	109,930	64,572
244 建設用・建築用金属製品製造業（製缶板金業を含む）	44	476	226,387	812,620	401,219	44	456	212,864	747,074	355,134	39	440	196,540	772,434	369,899	52	467	222,384	859,458	363,777	52	466	225,883	868,898	375,552
245 金属素形材製品製造業	21	629	271,598	1,395,057	629,644	23	550	224,555	1,437,810	715,184	11	287	105,457	586,592	308,220	17	319	118,505	694,268	320,666	18	340	130,048	769,465	306,783
246 金属被覆・彫刻業，熱処理業（ほうろう鉄器を除く）	25	239	94,167	276,467	182,733	26	261	100,094	306,759	198,980	17	184	80,115	214,851	151,381	22	199	91,215	244,174	169,021	22	194	86,690	237,247	165,764
247 金属線製品製造業（ねじ類を除く）	1	4	x	x	x	2	76	x	x	x	2	59	x	x	x	2	59	x	x	x	2	59	x	x	x
248 ボルト・ナット・リベット・小ねじ・木ねじ等製造業	3	44	x	x	x	3	46	x	x	x	3	61	20,221	101,417	41,474	3	64	40,561	110,375	40,990	3	55	29,579	115,575	50,624
249 その他の金属製品製造業	13	170	55,213	258,101	156,524	14	166	58,666	272,826	99,764	16	167	64,066	354,922	154,765	19	173	64,077	326,962	119,313	20	182	72,204	382,939	157,514
25 はん用機械器具製造業	29	344	143,928	720,734	321,038	28	336	149,651	688,191	342,220	20	254	116,138	578,515	252,363	33	256	115,987	588,032	229,333	33	254	114,122	607,329	243,744
251 ボイラ・原動機製造業	5	55	20,916	100,137	43,205	5	54	21,801	93,592	57,380	4	90	x	x	x	3	35	13,973	72,008	3,676	3	35	13,973	67,976	3,471
252 ポンプ・圧縮機器製造業	6	65	23,236	106,888	41,350	6	61	22,052	101,808	40,009	5	51	18,861	104,086	38,088	6	52	19,567	122,397	45,990	6	52	19,567	112,584	42,726
253 一般産業用機械・装置製造業	7	83	37,746	201,494	98,797	8	100	46,044	200,245	99,290	1	17	x	x	x	3	22	14,596	62,228	31,179	3	22	14,596	63,909	32,023
259 その他のはん用機械・同部分品製造業	11	141	62,030	312,215	137,686	9	121	59,754	292,546	145,541	10	96	41,587	222,356	104,384	21	147	67,851	331,399	148,488	21	145	65,986	362,860	165,524
26 生産用機械器具製造業	96	1,228	586,440	2,334,043	1,081,128	93	1,130	571,752	2,230,427	1,058,069	89	1,225	564,723	2,070,581	1,024,086	111	2,067	1,044,324	5,729,754	3,069,086	110	2,158	1,496,364	4,845,691	2,357,954
261 農業用機械製造業（農業用器具を除く）	-	-	-	-	-	-	-	-	-	-	1	11	x	x	x	1	10	x	x	x	1	10	x	x	x
262 建設機械・鉱山機械製造業	6	137	61,343	266,604	122,422	4	89	x	x	x	6	147	50,397	202,997	112,586	7	148	57,867	309,673	160,148	7	150	59,279	328,891	175,888
263 繊維機械製造業	2	19	x	x	x	2	21	x	x	x	3	84	x	x	x	2	87	x	x	x	2	90	x	x	x
264 生活関連産業用機械製造業	9	146	72,038	239,854	122,305	12	176	86,574	289,763	138,581	10	162	72,449	288,325	168,289	12	177	84,181	280,383	144,845	12	179	83,273	275,392	140,044
265 基礎素材産業用機械製造業	11	178	115,849	480,403	180,658	8	157	93,516	395,384	187,097	12	184	90,736	300,747	93,322	14	175	72,727	334,808	132,526	15	191	81,210	372,454	159,516
266 金属加工機械製造業	22	306	132,668	544,402	286,306	22	284	142,652	550,729	273,428	21	308	163,527	525,668	265,827	28	275	144,738	526,180	268,698	27	280	143,803	619,662	314,337
267 半導体・フラットパネルディスプレイ製造装置製造業	5	66	x	x	x	4	58	37,079	161,123	62,403	4	39	23,359	186,289	89,410	4	39	22,148	170,092	81,083	4	40	22,780	182,214	82,806
269 その他の生産用機械・同部分品製造業	41	376	160,553	602,066	294,076	41	345	159,036	596,674	271,472	32	290	114,922	412,120	221,829	43	1,156	610,794	3,467,892	2,131,662	42	1,218	1,061,223	2,861,396	1,449,073
27 業務用機械器具製造業	17	702	323,276	2,589,743	722,795	18	742	343,814	2,791,931	925,928	11	459	169,171	3,210,451	1,192,249	14	754	341,674	3,628,826	1,415,145	14	764	308,168	3,056,042	979,429
271 事務用機械器具製造業	-	-	-	-	-	-	-	-	-	-	-	-	-	-	-	-	-	-	-	-	-	-	-	-	-
272 サービス・娯楽用機械器具製造業	2	25	x	x	x	3	36	20,258	77,087	34,937	1	10	x	x	x	2	12	x	x	x	2	12	x	x	x
273 計量器・測定器・分析機器・試験機・測量機械器具・理化学機械器具製造業	8	136	57,999	264,622	52,528	9	142	68,458	418,860	236,001	5	31	15,608	39,960	18,076	8	112	63,625	240,156	94,375	8	112	54,952	223,044	86,613
274 医療用機械器具・医療用品製造業	6	537	248,958	2,257,273	634,854	6	564	255,098	2,295,984	654,990	4	414	x	x	x	3	626	274,945	3,363,873	1,313,006	3	636	250,112	2,807,608	884,917
275 光学機械器具・レンズ製造業	1	4	x	x	x	-	-	-	-	-	1	4	x	x	x	1	4	x	x	x	1	4	x	x	x
276 武器製造業	-	-	-	-	-	-	-	-	-	-	-	-	-	-	-	-	-	-	-	-	-	-	-	-	-
28 電子部品・デバイス・電子回路製造業	8	227	101,843	368,077	84,895	8	208	111,912	356,049	135,802	5	126	95,060	308,636	117,529	7	133	98,649	333,919	118,670	7	133	93,846	264,240	86,816
281 電子デバイス製造業	1	11	x	x	x	1	10	x	x	x	-	-	-	-	-	-	-	-	-	-	-	-	-	-	-
282 電子部品製造業	2	128	x	x	x	2	109	x	x	x	1	50	x	x	x	1	50	x	x	x	1	50	x	x	x
283 記録メディア製造業	-	-	-	-	-	-	-	-	-	-	-	-	-	-	-	-	-	-	-	-	-	-	-	-	-
284 電子回路製造業	2	19	x	x	x	2	18	x	x	x	-	-	-	-	-	1	3	x	x	x	1	3	x	x	x
285 ユニット部品製造業	-	-	-	-	-	-	-	-	-	-	-	-	-	-	-	-	-	-	-	-	-	-	-	-	-
289 その他の電子部品・デバイス・電子回路製造業	3	69	45,523	240,350	23,905	3	71	45,994	231,443	74,448	4	76	x	x	x	5	80	x	x	x	5	80	x	x	x

産業中分類別	令和元年					令和2年					令和4年					令和5年					令和6年				
	事業所数	従業者数	現金給与総額	製造品出荷額等	粗付加価値額	事業所数	従業者数	現金給与総額	製造品出荷額等	粗付加価値額	事業所数	従業者数	現金給与総額	製造品出荷額等	粗付加価値額	事業所数	従業者数	現金給与総額	製造品出荷額等	粗付加価値額	事業所数	従業者数	現金給与総額	製造品出荷額等	粗付加価値額
29 電気機械器具製造業	53	1,142	532,818	4,168,828	1,987,589	49	1,068	541,558	3,742,874	1,961,807	48	866	446,158	2,564,956	1,083,973	59	844	509,502	3,156,615	1,441,429	59	857	512,793	3,066,648	1,533,871
291 発電用・送電用・配電用電気機械器具製造業	29	332	132,439	478,784	253,141	28	315	126,603	500,786	237,371	33	589	297,753	1,932,952	792,542	40	558	354,116	2,501,987	1,148,042	39	428	196,352	766,150	356,506
292 産業用電気機械器具製造業	10	492	264,390	3,045,634	1,427,591	9	451	277,303	2,704,577	1,459,698	8	90	42,968	137,904	74,795	9	92	43,480	148,888	80,538	9	92	43,480	160,767	86,764
293 民生用電気機械器具製造業	4	91	39,761	205,860	96,324	3	88	39,838	185,112	84,033	1	33	x	x	x	3	38	15,781	95,189	69,991	3	38	16,487	97,835	72,045
294 電球・電気照明器具製造業	3	36	8,948	28,779	11,784	3	35	7,737	27,644	12,146	2	21	x	x	x	2	21	x	x	x	2	21	x	x	x
295 電池製造業	-	-	-	-	-	-	-	-	-	-	-	-	-	-	-	-	-	-	-	-	-	-	-	-	-
296 電子応用装置製造業	3	59	22,169	71,571	35,551	3	59	20,443	42,601	24,149	1	10	x	x	x	1	10	x	x	x	1	10	x	x	x
297 電気計測器製造業	4	132	65,111	338,200	163,198	3	120	69,634	282,154	144,410	2	103	x	x	x	3	105	73,647	300,826	121,065	4	248	233,996	1,925,391	995,455
299 その他の電気機械器具製造業	-	-	-	-	-	-	-	-	-	-	1	20	x	x	x	1	20	x	x	x	1	20	x	x	x
30 情報通信機械器具製造業	2	84	x	x	x	3	99	49,935	712,589	273,982	5	110	55,742	540,251	221,377	6	113	55,345	628,473	235,823	6	113	56,950	588,462	214,358
301 通信機械器具・同関連機械器具製造業	1	67	x	x	x	1	69	x	x	x	3	73	x	x	x	3	73	32,322	579,231	205,985	3	73	33,927	539,682	184,780
302 映像・音響機械器具製造業	1	17	x	x	x	2	30	x	x	x	1	21	x	x	x	1	21	x	x	x	1	21	x	x	x
303 電子計算機・同附属装置製造業	-	-	-	-	-	-	-	-	-	-	1	16	x	x	x	2	19	x	x	x	2	19	x	x	x
31 輸送用機械器具製造業	17	888	426,811	3,570,014	849,837	17	875	453,436	3,426,550	793,291	19	1,020	454,631	5,371,025	1,222,714	22	1,104	521,261	2,480,159	714,873	22	1,030	388,357	2,056,315	722,867
311 自動車・同附属品製造業	10	752	364,192	3,298,590	711,038	11	796	416,638	3,281,711	716,036	13	908	403,945	5,169,896	1,135,323	14	988	468,798	2,239,019	612,084	14	912	334,039	1,800,688	609,700
312 鉄道車両・同部分品製造業	2	13	x	x	x	2	13	x	x	x	2	11	x	x	x	4	14	4,140	10,491	5,152	4	14	4,140	10,669	5,240
313 船舶製造・修理業、船用機関製造業	1	8	x	x	x	1	8	x	x	x	1	8	x	x	x	1	8	x	x	x	1	8	x	x	x
314 航空機・同附属品製造業	-	-	-	-	-	-	-	-	-	-	-	-	-	-	-	-	-	-	-	-	-	-	-	-	-
315 産業用運搬車両・同部分品・附属品製造業	4	115	54,467	244,515	125,389	3	58	28,712	117,638	63,828	3	93	41,678	175,140	74,623	2	42	x	x	x	2	42	x	x	x
319 その他の輸送用機械器具製造業	-	-	-	-	-	-	-	-	-	-	-	-	-	-	-	1	52	x	x	x	1	54	x	x	x
32 その他の製造業	15	234	104,425	301,026	169,878	13	220	104,849	426,095	226,418	12	139	63,758	254,659	119,405	19	162	69,758	297,236	147,216	18	132	54,075	218,190	113,276
321 貴金属・宝石製品製造業	-	-	-	-	-	-	-	-	-	-	-	-	-	-	-	-	-	-	-	-	-	-	-	-	-
322 装身具・装飾品・ボタン・同関連品製造業(貴金属・宝石製を除く)	1	8	x	x	x	1	5	x	x	x	-	-	-	-	-	1	2	x	x	x	1	2	x	x	x
323 時計・同部分品製造業	-	-	-	-	-	-	-	-	-	-	-	-	-	-	-	-	-	-	-	-	-	-	-	-	-
324 楽器製造業	-	-	-	-	-	-	-	-	-	-	-	-	-	-	-	-	-	-	-	-	-	-	-	-	-
325 がん具・運動用具製造業	1	6	x	x	x	1	5	x	x	x	1	6	x	x	x	1	6	x	x	x	1	6	x	x	x
326 ペン・鉛筆・絵画用品・その他の事務用品製造業	-	-	-	-	-	-	-	-	-	-	-	-	-	-	-	-	-	-	-	-	-	-	-	-	-
327 漆器製造業	-	-	-	-	-	-	-	-	-	-	-	-	-	-	-	-	-	-	-	-	-	-	-	-	-
328 量等生活雑貨製品製造業	1	6	x	x	x	-	-	-	-	-	2	10	x	x	x	3	18	4,716	10,813	6,260	3	16	4,637	17,392	9,151
329 他に分類されない製造業	12	214	96,319	279,170	157,936	11	210	x	x	x	9	123	59,373	239,092	112,716	14	136	x	x	x	13	108	x	x	x

資料 総務部 行政総務課 (工業統計調査(令和2年以前)、経済構造実態調査(令和4年以降))

注) 「現金給与総額」は、1年間に、常用労働者に対して決まって支給された給与(基本給、諸手当等)および特別に支払われた給与(期末賞与等)の額と、その他の給与(常用労働者に対する退職金、解雇予告手当、出向・派遣受入者に係る支払額及び臨時雇用者に対する諸給与等)の合計。「製造品出荷額等」は、1年間における製造品出荷額、加工賃収入額およびその他の収入額の合計であり、内国消費税額を含む。「粗付加価値額」=製造品出荷額等-(消費税を除く内国消費税額+推計消費税額)-原材料使用額等。令和3年については、経済センサス活動調査実施のため当該統計調査は未実施。令和4年以前は従業者数4人以上の事業所を集計。令和5年以降は従業者数1人以上の事業所を集計。

33(2) 製造業 — 製造業の従業者規模別の概況

(単位 10,000円) 事業所数・従業者数: 令和6年6月1日現在
現金給与総額・製造品出荷額等・粗付加価値額: 令和5年末現在

区分	事業所数	従業者数										現金給与総額	原材料 使用額等	製造品出荷額等				生産額	付加価値額	
		総数(送出者除く) ¹⁾			常用労働者				臨時雇用者					総額	製造品出荷額	加工賃収入額	その他収入額			
		計	男	女	雇用者		出向・派遣 受入者		男	女	男									女
					男	女	男	女												
総数	総数	583	11,213	8,227	2,986	7,756	2,684	513	318	42	16	5,696,682	16,450,527	30,733,084	26,758,342	2,426,076	1,548,666	29,327,252	12,897,028	
	1～9人	350	1,639	1,176	463	1,171	463	36	9	31	9	611,839	1,339,128	2,853,387	2,216,967	480,249	156,171	2,697,216	1,380,170	
	10～19人	112	1,515	1,082	433	1,058	433	34	7	10	7	649,475	1,747,381	3,613,666	2,963,372	282,618	367,676	3,245,990	1,698,759	
	20～29人	61	1,452	968	484	916	462	53	22	1	-	611,122	1,748,457	3,071,348	2,494,799	378,612	197,937	2,873,411	1,209,751	
	30～49人	26	949	671	278	645	255	26	23	-	-	434,683	1,553,093	2,628,480	2,091,042	216,138	321,300	2,322,976	980,894	
	50～99人	23	1,489	1,145	344	1,065	309	80	35	-	-	767,608	2,341,476	4,470,769	3,787,907	466,903	215,959	4,230,122	1,845,751	
	100～199人	5	824	639	185	596	158	43	27	-	-	538,843	2,033,155	3,901,721	3,322,025	488,968	90,728	3,825,016	1,663,850	
	200～299人	1	200	179	21	171	17	8	4	-	-	x	x	x	x	x	x	x	x	
	300～499人	1	454	308	146	308	131	-	15	-	-	x	x	x	x	-	-	x	x	
	500～999人	4	2,691	2,059	632	1,826	456	233	176	-	-	x	x	x	x	-	-	x	x	
09 食料品製造業	総数	22	1,755	1,058	697	1,020	621	38	76	-	-	836,458	2,643,023	4,967,868	4,698,251	70,006	199,611	4,945,354	2,282,298	
	1～9人	4	24	13	11	13	11	-	-	-	-	7,577	34,658	53,339	43,846	8,455	1,038	52,301	17,199	
	10～19人	3	39	16	23	16	23	-	-	-	-	8,743	21,375	39,703	39,668	-	35	39,668	16,988	
	20～29人	8	194	97	97	97	97	-	-	-	-	68,160	316,586	541,035	438,929	-	102,106	438,929	208,003	
	30～49人	2	73	26	47	26	45	-	2	-	-	x	x	x	x	x	x	x	x	
	50～99人	2	119	82	37	82	37	-	-	-	-	x	x	x	x	x	x	x	x	
	100～199人	1	195	106	89	103	85	3	4	-	-	x	x	x	x	x	x	x	x	
	200～299人	-	-	-	-	-	-	-	-	-	-	-	-	-	-	-	-	-	-	-
	300～499人	1	454	308	146	308	131	-	15	-	-	x	x	x	x	-	-	x	x	
	500～999人	1	657	410	247	375	192	35	55	-	-	x	x	x	x	-	-	x	x	
10 飲料・たばこ・飼料製造業	総数	3	42	11	31	11	31	-	-	-	-	8,959	10,126	50,886	42,264	-	8,622	42,264	36,090	
	1～9人	1	3	2	1	2	1	-	-	-	-	x	x	x	x	-	x	x	x	
	10～19人	1	17	1	16	1	16	-	-	-	-	x	x	x	x	-	x	x	x	
	20～29人	1	22	8	14	8	14	-	-	-	-	x	x	x	x	-	x	x	x	
	30～49人	-	-	-	-	-	-	-	-	-	-	-	-	-	-	-	-	-	-	
	50～99人	-	-	-	-	-	-	-	-	-	-	-	-	-	-	-	-	-	-	
	100～199人	-	-	-	-	-	-	-	-	-	-	-	-	-	-	-	-	-	-	
	200～299人	-	-	-	-	-	-	-	-	-	-	-	-	-	-	-	-	-	-	
	300～499人	-	-	-	-	-	-	-	-	-	-	-	-	-	-	-	-	-	-	
	500～999人	-	-	-	-	-	-	-	-	-	-	-	-	-	-	-	-	-	-	
11 繊維工業	総数	14	101	41	60	41	60	-	-	-	-	30,940	117,230	219,327	191,486	25,725	2,116	217,211	92,816	
	1～9人	12	52	17	35	17	35	-	-	-	-	x	x	x	x	x	2,116	x	x	
	10～19人	-	-	-	-	-	-	-	-	-	-	-	-	-	-	-	-	-	-	
	20～29人	2	49	24	25	24	25	-	-	-	-	x	x	x	x	x	-	x	x	
	30～49人	-	-	-	-	-	-	-	-	-	-	-	-	-	-	-	-	-	-	
	50～99人	-	-	-	-	-	-	-	-	-	-	-	-	-	-	-	-	-	-	
	100～199人	-	-	-	-	-	-	-	-	-	-	-	-	-	-	-	-	-	-	
	200～299人	-	-	-	-	-	-	-	-	-	-	-	-	-	-	-	-	-	-	
	300～499人	-	-	-	-	-	-	-	-	-	-	-	-	-	-	-	-	-	-	
	500～999人	-	-	-	-	-	-	-	-	-	-	-	-	-	-	-	-	-	-	
12 木材・木製品製造業 (家具を除く)	総数	4	16	12	4	12	4	-	-	-	-	5,030	16,137	30,670	30,056	614	-	30,670	13,212	
	1～9人	4	16	12	4	12	4	-	-	-	-	5,030	16,137	30,670	30,056	614	-	30,670	13,212	
	10～19人	-	-	-	-	-	-	-	-	-	-	-	-	-	-	-	-	-	-	
	20～29人	-	-	-	-	-	-	-	-	-	-	-	-	-	-	-	-	-	-	
	30～49人	-	-	-	-	-	-	-	-	-	-	-	-	-	-	-	-	-	-	
	50～99人	-	-	-	-	-	-	-	-	-	-	-	-	-	-	-	-	-	-	
	100～199人	-	-	-	-	-	-	-	-	-	-	-	-	-	-	-	-	-	-	
	200～299人	-	-	-	-	-	-	-	-	-	-	-	-	-	-	-	-	-	-	

区 分	事業所数	従 業 者 数										現金給与総額	原 材 料 使 用 額 等	製 造 品 出 荷 額 等				生 産 額	付 加 価 値 額	
		総数(送出者除く) ¹⁾			常 用 労 働 者		出 向 ・ 派 遣 者		臨 時 雇 用 者		総 額			製 造 品 出 荷 額	加 工 賃 収 入 額	そ の 他 収 入 額				
		計	男	女	雇 用 者	男	女	出 向 ・ 派 遣 者	男	女							男			女
13 家具・装備品 製造業	総 数	8	54	46	8	46	8	-	-	-	-	23,053	39,694	83,429	60,712	16,970	5,747	77,682	39,760	
	1～9人	6	27	22	5	22	5	-	-	-	-	x	x	x	x	x	5,747	x	x	
	10～19人	2	27	24	3	24	3	-	-	-	-	x	x	x	x	x	-	x	x	
	20～29人	-	-	-	-	-	-	-	-	-	-	-	-	-	-	-	-	-	-	-
	30～49人	-	-	-	-	-	-	-	-	-	-	-	-	-	-	-	-	-	-	-
	50～99人	-	-	-	-	-	-	-	-	-	-	-	-	-	-	-	-	-	-	-
	100～199人	-	-	-	-	-	-	-	-	-	-	-	-	-	-	-	-	-	-	-
	200～299人	-	-	-	-	-	-	-	-	-	-	-	-	-	-	-	-	-	-	-
	300～499人	-	-	-	-	-	-	-	-	-	-	-	-	-	-	-	-	-	-	-
500～999人	-	-	-	-	-	-	-	-	-	-	-	-	-	-	-	-	-	-	-	
14 パルプ・紙・ 紙加工品製造業	総 数	15	176	109	67	110	67	1	-	2	-	63,745	311,911	577,223	311,176	14,103	251,944	325,250	240,406	
	1～9人	9	35	25	10	27	10	-	-	2	-	7,869	26,002	42,658	39,769	634	2,255	40,403	15,141	
	10～19人	2	24	16	8	16	8	-	-	-	-	x	x	x	x	-	x	x	x	
	20～29人	3	72	34	38	33	38	1	-	-	-	19,797	35,734	83,200	69,731	13,469	-	83,200	43,152	
	30～49人	1	45	34	11	34	11	-	-	-	-	x	x	x	x	-	x	x	x	
	50～99人	-	-	-	-	-	-	-	-	-	-	-	-	-	-	-	-	-	-	-
	100～199人	-	-	-	-	-	-	-	-	-	-	-	-	-	-	-	-	-	-	-
	200～299人	-	-	-	-	-	-	-	-	-	-	-	-	-	-	-	-	-	-	-
	300～499人	-	-	-	-	-	-	-	-	-	-	-	-	-	-	-	-	-	-	-
500～999人	-	-	-	-	-	-	-	-	-	-	-	-	-	-	-	-	-	-	-	
15 印刷・同関連業	総 数	13	180	130	50	130	50	-	-	-	-	81,696	444,029	593,367	576,209	17,045	113	594,654	135,302	
	1～9人	8	34	21	13	21	13	-	-	-	-	10,650	16,130	33,151	15,993	17,045	113	33,038	15,485	
	10～19人	-	-	-	-	-	-	-	-	-	-	-	-	-	-	-	-	-	-	-
	20～29人	2	51	42	9	42	9	-	-	-	-	x	x	x	x	-	-	x	x	
	30～49人	3	95	67	28	67	28	-	-	-	-	x	x	x	x	-	-	x	x	
	50～99人	-	-	-	-	-	-	-	-	-	-	-	-	-	-	-	-	-	-	-
	100～199人	-	-	-	-	-	-	-	-	-	-	-	-	-	-	-	-	-	-	-
	200～299人	-	-	-	-	-	-	-	-	-	-	-	-	-	-	-	-	-	-	-
	300～499人	-	-	-	-	-	-	-	-	-	-	-	-	-	-	-	-	-	-	-
500～999人	-	-	-	-	-	-	-	-	-	-	-	-	-	-	-	-	-	-	-	
16 化学工業	総 数	10	233	153	80	152	80	1	-	-	-	138,605	751,787	1,336,251	1,260,676	49,982	25,593	1,328,335	512,242	
	1～9人	4	19	14	5	14	5	-	-	-	-	7,140	59,626	87,476	87,476	-	-	87,476	25,336	
	10～19人	2	27	21	6	21	6	-	-	-	-	x	x	x	x	x	x	x	x	
	20～29人	2	48	21	27	21	27	-	-	-	-	x	x	x	-	x	x	x	x	
	30～49人	-	-	-	-	-	-	-	-	-	-	-	-	-	-	-	-	-	-	-
	50～99人	2	139	97	42	96	42	1	-	-	-	x	x	x	x	-	-	x	x	
	100～199人	-	-	-	-	-	-	-	-	-	-	-	-	-	-	-	-	-	-	-
	200～299人	-	-	-	-	-	-	-	-	-	-	-	-	-	-	-	-	-	-	-
	300～499人	-	-	-	-	-	-	-	-	-	-	-	-	-	-	-	-	-	-	-
500～999人	-	-	-	-	-	-	-	-	-	-	-	-	-	-	-	-	-	-	-	
17 石油製品・ 石炭製品製造業	総 数	1	13	10	3	10	3	-	-	-	-	x	x	x	x	-	x	x	x	
	1～9人	-	-	-	-	-	-	-	-	-	-	-	-	-	-	-	-	-	-	-
	10～19人	1	13	10	3	10	3	-	-	-	-	x	x	x	x	-	x	x	x	
	20～29人	-	-	-	-	-	-	-	-	-	-	-	-	-	-	-	-	-	-	-
	30～49人	-	-	-	-	-	-	-	-	-	-	-	-	-	-	-	-	-	-	-
	50～99人	-	-	-	-	-	-	-	-	-	-	-	-	-	-	-	-	-	-	-
	100～199人	-	-	-	-	-	-	-	-	-	-	-	-	-	-	-	-	-	-	-
	200～299人	-	-	-	-	-	-	-	-	-	-	-	-	-	-	-	-	-	-	-
	300～499人	-	-	-	-	-	-	-	-	-	-	-	-	-	-	-	-	-	-	-
500～999人	-	-	-	-	-	-	-	-	-	-	-	-	-	-	-	-	-	-	-	

区 分	事業所数	従業者数								臨時雇用者		現金給与総額	原材料使用額等	製造品出荷額等				生産額	付加価値額
		総数(送出者除く) ¹⁾				常用労働者		出向・派遣者						総額	製造品出荷額	加工賃収入額	その他収入額		
		計	男	女	男	女	男	女	男	女									
18 プラスチック製品製造業 (別掲を除く)	総数	40	618	391	227	362	214	31	14	2	1	248,256	426,377	1,018,547	855,363	139,977	23,207	957,952	479,596
	1～9人	23	103	60	43	61	44	-	-	1	1	28,295	56,427	122,027	75,086	25,935	21,006	101,021	59,639
	10～19人	8	106	61	45	62	45	-	-	1	-	42,418	44,308	132,662	117,951	13,634	1,077	131,585	80,323
	20～29人	1	21	15	6	15	6	-	-	-	-	x	x	x	x	-	-	x	x
	30～49人	4	163	90	73	86	66	4	7	-	-	x	x	x	x	3,280	1,124	x	x
	50～99人	4	225	165	60	138	53	27	7	-	-	103,749	235,428	521,618	424,490	97,128	-	483,578	202,912
	100～199人	-	-	-	-	-	-	-	-	-	-	-	-	-	-	-	-	-	-
	200～299人	-	-	-	-	-	-	-	-	-	-	-	-	-	-	-	-	-	-
	300～499人	-	-	-	-	-	-	-	-	-	-	-	-	-	-	-	-	-	-
500～999人	-	-	-	-	-	-	-	-	-	-	-	-	-	-	-	-	-	-	
19 ゴム製品製造業	総数	5	56	36	20	36	20	-	-	-	-	19,826	45,997	98,818	89,333	9,485	-	98,818	48,019
	1～9人	3	11	8	3	8	3	-	-	-	-	x	x	x	x	x	-	x	x
	10～19人	-	-	-	-	-	-	-	-	-	-	-	-	-	-	-	-	-	-
	20～29人	2	45	28	17	28	17	-	-	-	-	x	x	x	x	x	-	x	x
	30～49人	-	-	-	-	-	-	-	-	-	-	-	-	-	-	-	-	-	-
	50～99人	-	-	-	-	-	-	-	-	-	-	-	-	-	-	-	-	-	-
	100～199人	-	-	-	-	-	-	-	-	-	-	-	-	-	-	-	-	-	-
	200～299人	-	-	-	-	-	-	-	-	-	-	-	-	-	-	-	-	-	-
	300～499人	-	-	-	-	-	-	-	-	-	-	-	-	-	-	-	-	-	-
500～999人	-	-	-	-	-	-	-	-	-	-	-	-	-	-	-	-	-	-	
20 なめし革・同製品・ 毛皮製造業	総数	2	16	3	13	3	13	-	-	-	-	x	x	x	x	-	x	x	x
	1～9人	1	5	2	3	2	3	-	-	-	-	x	x	x	x	-	-	x	x
	10～19人	1	11	1	10	1	10	-	-	-	-	x	x	x	x	-	x	x	x
	20～29人	-	-	-	-	-	-	-	-	-	-	-	-	-	-	-	-	-	-
	30～49人	-	-	-	-	-	-	-	-	-	-	-	-	-	-	-	-	-	-
	50～99人	-	-	-	-	-	-	-	-	-	-	-	-	-	-	-	-	-	-
	100～199人	-	-	-	-	-	-	-	-	-	-	-	-	-	-	-	-	-	-
	200～299人	-	-	-	-	-	-	-	-	-	-	-	-	-	-	-	-	-	-
	300～499人	-	-	-	-	-	-	-	-	-	-	-	-	-	-	-	-	-	-
500～999人	-	-	-	-	-	-	-	-	-	-	-	-	-	-	-	-	-	-	
21 窯業・土石製品 製造業	総数	15	451	397	54	372	51	40	5	15	2	247,904	454,905	1,408,908	568,103	819,467	21,338	1,393,848	858,845
	1～9人	7	39	28	11	41	13	2	-	15	2	22,663	83,170	155,236	143,714	-	11,522	143,714	65,514
	10～19人	4	54	33	21	27	21	6	-	-	-	23,637	73,434	128,588	124,535	2,575	1,478	127,110	50,139
	20～29人	-	-	-	-	-	-	-	-	-	-	-	-	-	-	-	-	-	-
	30～49人	1	33	26	7	25	7	1	-	-	-	x	x	x	x	-	x	x	x
	50～99人	2	152	140	12	124	7	16	5	-	-	x	x	x	x	x	x	x	x
	100～199人	1	173	170	3	155	3	15	-	-	-	x	x	x	-	x	-	x	x
	200～299人	-	-	-	-	-	-	-	-	-	-	-	-	-	-	-	-	-	-
	300～499人	-	-	-	-	-	-	-	-	-	-	-	-	-	-	-	-	-	-
500～999人	-	-	-	-	-	-	-	-	-	-	-	-	-	-	-	-	-	-	
22 鉄鋼業	総数	14	136	105	31	102	32	4	-	1	1	69,743	669,595	1,194,364	1,069,976	57,827	66,561	1,127,803	479,115
	1～9人	8	40	32	8	33	9	-	-	1	1	14,042	40,946	73,097	34,404	38,693	-	73,097	29,227
	10～19人	6	96	73	23	69	23	4	-	-	-	55,701	628,649	1,121,267	1,035,572	19,134	66,561	1,054,706	449,888
	20～29人	-	-	-	-	-	-	-	-	-	-	-	-	-	-	-	-	-	-
	30～49人	-	-	-	-	-	-	-	-	-	-	-	-	-	-	-	-	-	-
	50～99人	-	-	-	-	-	-	-	-	-	-	-	-	-	-	-	-	-	-
	100～199人	-	-	-	-	-	-	-	-	-	-	-	-	-	-	-	-	-	-
	200～299人	-	-	-	-	-	-	-	-	-	-	-	-	-	-	-	-	-	-
	300～499人	-	-	-	-	-	-	-	-	-	-	-	-	-	-	-	-	-	-
500～999人	-	-	-	-	-	-	-	-	-	-	-	-	-	-	-	-	-	-	

区 分	事業所数	従業者数										現金給与総額	原材料使用額等	製造品出荷額等				生産額	付加価値額	
		総数(送出者除く) ¹⁾				常用労働者		臨時雇用者		総額	製造品出荷額			加工賃収入額	その他収入額					
		計	男	女	雇用者		出向・派遣受入者		男							女				
					男	女	男	女												
23 非鉄金属製造業	総数	11	314	264	50	255	45	10	5	1	-	197,954	764,483	1,314,395	1,189,409	118,450	6,536	1,275,256	418,066	
	1～9人	6	29	19	10	20	10	-	-	1	-	8,310	14,499	34,195	28,333	5,862	-	34,195	17,905	
	10～19人	2	27	19	8	17	7	2	1	-	-	x	x	x	x	x	x	x	x	
	20～29人	1	20	14	6	14	6	-	-	-	-	x	x	x	x	-	-	x	x	
	30～49人	1	38	33	5	33	5	-	-	-	-	x	x	x	x	-	-	x	x	
	50～99人	-	-	-	-	-	-	-	-	-	-	-	-	-	-	-	-	-	-	-
	100～199人	-	-	-	-	-	-	-	-	-	-	-	-	-	-	-	-	-	-	-
	200～299人	1	200	179	21	171	17	8	4	-	-	x	x	x	x	x	x	x	x	
	300～499人	-	-	-	-	-	-	-	-	-	-	-	-	-	-	-	-	-	-	-
500～999人	-	-	-	-	-	-	-	-	-	-	-	-	-	-	-	-	-	-	-	
24 金属製品製造業	総数	137	1,611	1,199	412	1,136	377	70	35	7	-	686,361	1,582,742	3,030,137	2,353,791	432,126	244,220	2,791,566	1,300,639	
	1～9人	87	388	291	97	281	94	14	3	4	-	148,710	249,925	576,082	408,189	117,045	50,848	525,234	298,623	
	10～19人	26	333	248	85	242	81	8	4	2	-	132,488	156,447	448,567	271,904	136,739	39,924	408,643	265,633	
	20～29人	15	365	281	84	255	78	27	6	1	-	169,558	508,626	830,575	668,293	101,003	61,279	769,296	292,680	
	30～49人	5	167	131	36	127	31	4	5	-	-	97,093	274,676	479,485	352,646	77,339	49,500	429,396	185,010	
	50～99人	3	214	131	83	114	66	17	17	-	-	x	x	x	x	-	42,669	x	x	
	100～199人	1	144	117	27	117	27	-	-	-	-	x	x	x	x	-	-	x	x	
	200～299人	-	-	-	-	-	-	-	-	-	-	-	-	-	-	-	-	-	-	-
	300～499人	-	-	-	-	-	-	-	-	-	-	-	-	-	-	-	-	-	-	-
500～999人	-	-	-	-	-	-	-	-	-	-	-	-	-	-	-	-	-	-	-	
25 はん用機械器具製造業	総数	33	254	211	43	197	41	14	2	-	-	114,122	338,441	607,329	335,500	90,939	180,890	428,522	244,389	
	1～9人	26	103	81	22	77	22	4	-	-	-	41,007	85,032	178,171	99,071	41,863	37,237	140,934	84,705	
	10～19人	4	54	47	7	44	7	3	-	-	-	30,877	73,503	167,760	118,882	870	48,008	119,752	85,688	
	20～29人	2	45	37	8	30	8	7	-	-	-	x	x	x	x	x	x	x	x	
	30～49人	-	-	-	-	-	-	-	-	-	-	-	-	-	-	-	-	-	-	-
	50～99人	1	52	46	6	46	4	-	2	-	-	x	x	x	x	x	x	x	x	
	100～199人	-	-	-	-	-	-	-	-	-	-	-	-	-	-	-	-	-	-	-
	200～299人	-	-	-	-	-	-	-	-	-	-	-	-	-	-	-	-	-	-	-
	300～499人	-	-	-	-	-	-	-	-	-	-	-	-	-	-	-	-	-	-	-
500～999人	-	-	-	-	-	-	-	-	-	-	-	-	-	-	-	-	-	-	-	
26 生産用機械器具製造業	総数	110	2,158	1,717	441	1,611	335	108	107	2	1	1,496,364	2,481,349	4,845,691	4,348,204	380,949	116,538	4,718,662	2,225,290	
	1～9人	72	377	286	91	288	90	-	2	2	1	140,919	273,798	641,890	507,893	114,630	19,367	622,523	335,752	
	10～19人	21	291	233	58	233	58	-	-	-	-	123,757	239,405	508,494	418,838	52,898	36,758	471,736	244,702	
	20～29人	10	253	194	59	178	46	16	13	-	-	102,036	301,196	589,769	463,796	97,602	28,371	561,398	264,616	
	30～49人	3	104	83	21	83	21	-	-	-	-	x	x	x	x	115,819	19,662	x	x	
	50～99人	3	237	211	26	210	26	1	-	-	-	139,481	335,281	525,581	513,201	-	12,380	506,570	186,822	
	100～199人	-	-	-	-	-	-	-	-	-	-	-	-	-	-	-	-	-	-	
	200～299人	-	-	-	-	-	-	-	-	-	-	-	-	-	-	-	-	-	-	
	300～499人	-	-	-	-	-	-	-	-	-	-	-	-	-	-	-	-	-	-	
500～999人	1	896	710	186	619	94	91	92	-	-	x	x	x	x	-	-	x	x		
27 業務用機械器具製造業	総数	14	764	592	172	556	151	36	21	-	-	308,168	1,975,339	3,056,042	2,969,939	65,118	20,985	3,068,250	965,608	
	1～9人	9	47	35	12	32	10	3	2	-	-	21,439	28,827	71,033	48,256	21,436	1,341	69,692	38,368	
	10～19人	1	10	8	2	8	2	-	-	-	-	x	x	x	x	-	-	x	x	
	20～29人	2	51	39	12	39	12	-	-	-	-	x	x	x	x	x	x	x	x	
	30～49人	-	-	-	-	-	-	-	-	-	-	-	-	-	-	-	-	-	-	
	50～99人	1	51	44	7	44	4	-	3	-	-	x	x	x	x	-	x	x	x	
	100～199人	-	-	-	-	-	-	-	-	-	-	-	-	-	-	-	-	-	-	
	200～299人	-	-	-	-	-	-	-	-	-	-	-	-	-	-	-	-	-	-	
	300～499人	-	-	-	-	-	-	-	-	-	-	-	-	-	-	-	-	-	-	
500～999人	1	605	466	139	433	123	33	16	-	-	x	x	x	x	x	x	x	x		

区 分	事業所数	従業者数										現金給与総額	原材料使用額等	製造品出荷額等				生産額	付加価値額
		総数(送出者除く) ¹⁾				常用労働者		臨時雇用者		総額	製造品出荷額			加工賃収入額	その他収入額				
		計	男	女	雇用者		出向・派遣受入者		男							女			
					男	女	男	女											
28 電子部品・デバイス・電子回路製造業	総数	7	133	88	45	85	42	3	3	-	-	93,846	170,464	264,240	262,408	1,832	-	264,904	85,620
	1～9人	3	9	7	2	7	2	-	-	-	-	3,177	4,554	11,609	11,609	-	-	11,609	6,414
	10～19人	1	11	3	8	3	8	-	-	-	-	x	x	x	x	x	-	x	x
	20～29人	1	22	18	4	18	4	-	-	-	-	x	x	x	x	x	-	x	x
	30～49人	1	41	36	5	34	3	2	2	-	-	x	x	x	x	x	-	x	x
	50～99人	1	50	24	26	23	25	1	1	-	-	x	x	x	x	-	-	x	x
	100～199人	-	-	-	-	-	-	-	-	-	-	-	-	-	-	-	-	-	-
	200～299人	-	-	-	-	-	-	-	-	-	-	-	-	-	-	-	-	-	-
	300～499人	-	-	-	-	-	-	-	-	-	-	-	-	-	-	-	-	-	-
500～999人	-	-	-	-	-	-	-	-	-	-	-	-	-	-	-	-	-	-	
29 電気機械器具製造業	総数	59	857	636	221	593	192	51	35	8	6	512,793	1,420,667	3,066,648	2,899,120	82,767	84,761	2,993,606	1,508,124
	1～9人	30	153	115	38	106	36	10	2	1	-	65,401	171,323	337,311	289,370	45,940	2,001	335,310	150,896
	10～19人	20	267	210	57	210	61	7	2	7	6	124,740	249,875	489,991	381,411	36,827	71,753	418,238	218,436
	20～29人	5	112	75	37	73	34	2	3	-	-	60,601	90,567	184,547	179,136	-	5,411	179,136	86,276
	30～49人	1	33	23	10	11	3	12	7	-	-	x	x	x	x	-	-	x	x
	50～99人	2	133	101	32	98	32	3	-	-	-	x	x	x	x	-	x	x	x
	100～199人	1	159	112	47	95	26	17	21	-	-	x	x	x	x	-	x	x	x
	200～299人	-	-	-	-	-	-	-	-	-	-	-	-	-	-	-	-	-	-
	300～499人	-	-	-	-	-	-	-	-	-	-	-	-	-	-	-	-	-	-
500～999人	-	-	-	-	-	-	-	-	-	-	-	-	-	-	-	-	-	-	
30 情報通信機器製造業	総数	6	113	84	29	81	33	7	-	4	4	56,950	351,454	588,462	564,324	889	23,249	554,049	198,255
	1～9人	3	13	7	6	11	10	-	-	4	4	5,614	4,448	39,874	38,985	889	-	39,874	32,206
	10～19人	1	16	12	4	9	4	3	-	-	-	x	x	x	x	-	x	x	x
	20～29人	1	21	11	10	11	10	-	-	-	-	x	x	x	x	-	x	x	x
	30～49人	-	-	-	-	-	-	-	-	-	-	-	-	-	-	-	-	-	-
	50～99人	1	63	54	9	50	9	4	-	-	-	x	x	x	x	-	x	x	x
	100～199人	-	-	-	-	-	-	-	-	-	-	-	-	-	-	-	-	-	-
	200～299人	-	-	-	-	-	-	-	-	-	-	-	-	-	-	-	-	-	-
	300～499人	-	-	-	-	-	-	-	-	-	-	-	-	-	-	-	-	-	-
500～999人	-	-	-	-	-	-	-	-	-	-	-	-	-	-	-	-	-	-	
31 輸送用機械器具製造業	総数	22	1,030	849	181	753	166	96	15	-	-	388,357	1,297,396	2,056,315	1,821,627	26,106	208,582	1,826,482	563,098
	1～9人	11	62	42	20	42	20	-	-	-	-	21,409	38,844	87,459	67,310	19,624	525	86,934	44,199
	10～19人	2	31	15	16	14	16	1	-	-	-	x	x	x	x	x	-	x	x
	20～29人	2	40	13	27	13	27	-	-	-	-	x	x	x	x	-	-	x	x
	30～49人	4	157	122	35	119	35	3	-	-	-	63,744	283,329	417,997	417,861	-	136	422,027	117,351
	50～99人	1	54	50	4	40	4	10	-	-	-	x	x	x	x	-	x	x	x
	100～199人	1	153	134	19	126	17	8	2	-	-	x	x	x	x	x	x	x	x
	200～299人	-	-	-	-	-	-	-	-	-	-	-	-	-	-	-	-	-	-
	300～499人	-	-	-	-	-	-	-	-	-	-	-	-	-	-	-	-	-	-
500～999人	1	533	473	60	399	47	74	13	-	-	x	x	x	x	x	x	x	x	
32 その他の製造業	総数	18	132	85	47	82	48	3	-	-	1	54,075	93,624	218,190	201,065	5,699	11,426	206,764	113,276
	1～9人	13	50	37	13	34	13	3	-	-	-	18,561	40,454	82,618	201,065	5,699	11,426	81,563	38,365
	10～19人	4	61	31	30	31	31	-	-	-	-	x	x	x	90,763	-	10,371	x	x
	20～29人	1	21	17	4	17	4	-	-	-	-	x	x	x	x	-	x	x	x
	30～49人	-	-	-	-	-	-	-	-	-	-	-	-	-	-	-	-	-	-
	50～99人	-	-	-	-	-	-	-	-	-	-	-	-	-	-	-	-	-	-
	100～199人	-	-	-	-	-	-	-	-	-	-	-	-	-	-	-	-	-	-
	200～299人	-	-	-	-	-	-	-	-	-	-	-	-	-	-	-	-	-	-
	300～499人	-	-	-	-	-	-	-	-	-	-	-	-	-	-	-	-	-	-
500～999人	-	-	-	-	-	-	-	-	-	-	-	-	-	-	-	-	-	-	

資料 総務部 行政総務課 (経済構造実態調査)

注) 「現金給与総額」は、1年間に、常用労働者に対して決まって支給された給与(基本給、諸手当等)および特別に支払われた給与(期末賞与等)の額と、その他の給与(常用労働者に対する退職金、解雇予告手当、出向・派遣受入者に係る支払額及び臨時雇用者に対する諸給与等)の合計。「製造品出荷額等」は、1年間における製造品出荷額、加工賃収入額およびその他の収入額の合計であり、内国消費税額を含む。

注1) 送出者とは、個人業主及び無給家族従業者、雇用者等、臨時雇用者(1か月未満の期間を定めて雇用されている者や日々雇用されている者をいい、この調査結果では「従業者」には含まれない。)に該当する者のうち、労働者派遣事業の適正な運営の確保及び派遣労働者の保護等に関する法律(昭和60年法律第88号)でいう派遣労働者のほか、在籍出向等当該事業所に籍を置いたまま別経営の事業所で働いている者である。

第 6 章 運輸および通信

34 私鉄各駅の乗降人員

区 分		令 和 2 年	令 和 3 年	令 和 4 年	令 和 5 年	令 和 6 年	
阪 急 電 鉄 1)	乗車人員	総 数	69,488	69,835	76,235	81,595	82,761
		庄 内	11,094	11,049	11,704	12,337	12,465
		服 部 天 神	9,515	9,396	10,119	10,789	10,838
		曾 根	9,107	9,191	10,060	10,746	10,924
		岡 町	6,821	6,891	7,365	7,829	7,953
		豊 中	17,966	18,303	19,784	20,997	21,215
		蛍 池	14,985	15,005	17,203	18,897	19,366
	降車人員	総 数	69,178	69,468	75,790	81,241	82,429
		庄 内	11,096	11,046	11,659	12,293	12,402
		服 部 天 神	9,229	9,109	9,816	10,475	10,559
		曾 根	9,054	9,160	10,021	10,676	10,838
		岡 町	6,718	6,806	7,290	7,771	7,923
		豊 中	18,225	18,540	19,985	21,202	21,398
		蛍 池	14,856	14,807	17,019	18,824	19,309
北 大 阪 急 行 電 鉄 2)	乗車人員	総 数	53,138	51,808	54,307	56,119	51,226
		緑 地 公 園	15,101	14,927	15,071	15,226	16,388
		千 里 中 央	38,037	36,881	39,236	40,893	34,838
	降車人員	総 数	51,969	50,387	52,795	54,557	50,619
		緑 地 公 園	14,788	14,776	14,895	15,137	16,115
		千 里 中 央	37,181	35,611	37,900	39,420	34,504
大 阪 モ ノ レ ー ル 3)	乗車人員	総 数	38,234	40,925	48,803	52,413	55,356
		大 阪 空 港	4,015	4,707	7,067	7,961	8,624
		蛍 池	10,189	11,003	13,160	14,135	14,796
		柴 原 阪 大 前	3,530	4,026	4,477	4,718	4,917
		少 路	5,224	5,463	6,113	6,396	6,661
		千 里 中 央	15,276	15,726	17,986	19,203	20,358
	降車人員	総 数	38,562	41,564	49,503	52,967	55,861
		大 阪 空 港	4,240	4,869	7,100	7,985	8,710
		蛍 池	10,091	10,959	13,135	13,945	14,652
		柴 原 阪 大 前	3,525	4,017	4,496	4,760	4,955
		少 路	5,125	5,375	5,978	6,279	6,546
	千 里 中 央	15,581	16,344	18,794	19,998	20,998	

資 料 阪急電鉄株式会社、北大阪急行電鉄株式会社、大阪モノレール株式会社

注1) 阪急電鉄株式会社が実施している「交通量調査」の結果を掲げたもので、通年平均人員数である。

注2) 北大阪急行電鉄株式会社が実施している「交通量調査」の結果を掲げたもので、令和2年11月10日、令和3年11月9日、令和4年11月15日、令和5年11月7日、令和6年11月12日の各調査日1日の乗降人員数である。

注3) 大阪モノレール株式会社が実施している「交通量調査」の結果を掲げたもので、各年度ごとの1日平均人員数である。

35 バスの概況

区 分	令 和 2 年 度	令 和 3 年 度	令 和 4 年 度	令 和 5 年 度	令 和 6 年 度
路 線 数 ¹⁾	7	6	6	6	6
利 用 者 数 ²⁾	…	…	…	13,593,475	12,970,064
停 留 所 数 ³⁾	147	136	136	131	131
年 間 走 行 距 離 (km) ⁴⁾	3,298,852	2,782,153	2,671,229	2,950,397	2,771,159

資 料 阪急バス株式会社

注1) 本市域内を走行し、主に本市民の利用が多く見込まれる路線(最新年度は豊中市内線、東泉丘線、豊中東西線、阪北線、吹田線、岡町線)。一部の路線は本市域外も走行。

注2) 統計上の輸送人員。注1)記載路線分の合計値(本市域外利用分を含む)。

注3) 本市域に設置されている数。

注4) 令和5年度からは、注1)記載路線分の合計値(本市域外走行分を含む)。

36(1) 自動車の在籍数 一 自動車数

この表は、自動車税市町村別調べによるものである。

各年4月1日現在

区 分		令和3年	令和4年	令和5年	令和6年	令和7年
総	数	85,129	85,554	85,266	85,282	85,438
乗	用 車	78,393	78,538	78,157	78,183	78,253
	普 通 車					
	営 業 用	127	130	122	120	122
	自 家 用	46,137	47,008	47,601	48,570	49,582
	小 型 四 輪 車					
	営 業 用	209	223	47	43	48
	自 家 用	31,693	30,878	30,007	28,996	28,003
	電 気 自 動 車					
	営 業 用	-	-	-	-	-
	自 家 用	227	299	380	454	498
	特 種 用 途 車	426	487	490	486	517
	小 型 三 輪 車	2	2	2	1	1
	ト ラ ッ ク	5,621	5,823	5,874	5,893	5,935
	普 通	1,118	1,152	1,191	1,199	1,210
	小 型	1,491	1,506	1,486	1,423	1,414
	特 種	306	311	281	276	281
	貨 物 兼 乗 用 車	2,621	2,747	2,774	2,829	2,843
	け ん 引 車	12	16	21	22	21
	被 け ん 引 車	73	91	121	144	166
	バ ス	687	704	743	719	732
	一 般 乗 合 用	556	547	543	520	514
	営 業 用	64	71	110	104	101
	自 家 用	67	86	90	95	117

資 料 大阪府 豊能府税事務所

36(2) 自動車の在籍数 一 軽自動車数

この表は、課税台帳にもとづいて集計したものである。

		各年4月1日現在				
区 分		令和3年	令和4年	令和5年	令和6年	令和7年
総	数	66,945	66,842	65,688	65,526	65,725
	軽自動車	32,942	33,221	33,493	33,659	34,183
	二輪	4,454	4,520	4,462	4,471	4,461
	三輪	4	5	5	4	3
	四輪					
	乗用	20,866	20,991	21,163	21,324	21,852
	貨物	7,618	7,705	7,863	7,860	7,867
	原動機付自転車	30,129	29,584	28,083	27,690	27,265
	第1種	20,693	19,834	18,354	17,827	17,347
	第2種					
	51～90cc	768	728	682	668	670
	91～125cc	8,668	9,022	9,047	9,195	9,248
	小型二輪自動車	3,694	3,849	3,926	3,988	4,085
	小型特殊自動車	180	188	186	189	192

資料 財務部 市民税課

37(1) 交通量 — 各インターチェンジの利用状況

年 度	名神高速道路 豊中インターチェンジ	中 国 自 動 車 道	
		中国豊中・中国池田インターチェンジ	
令和元年度	14,968,967		16,136,243
令和2年度	13,577,274		13,565,702
令和3年度	14,556,577		14,571,313
令和4年度	15,703,413		15,339,054
令和5年度	15,382,286		15,329,599

資料 西日本高速道路株式会社 関西支社

37(2) 交通量 一 阪神高速道路の利用状況

料 金 所 別		令和元年度	令和2年度	令和3年度	令和4年度	令和5年度
総	通行台数	15,580,662	13,963,306	15,812,543	16,558,243	15,874,418
	1日平均	42,570	38,256	43,322	45,366	43,373
大 阪 空 港	通行台数	8,838,019	7,714,144	8,797,315	9,341,268	8,783,627
	1日平均	24,148	21,135	24,102	25,593	23,999
豊 中 北	通行台数	1,240,925	1,173,734	1,276,453	1,302,508	1,270,952
	1日平均	3,391	3,216	3,497	3,569	3,473
豊 中 南 (南 行)	通行台数	1,183,213	1,140,421	1,176,796	1,146,442	1,160,008
	1日平均	3,233	3,124	3,224	3,141	3,169
豊 中 南 (名神大阪・名神空港) ¹⁾	通行台数	3,236,285	2,967,277	3,504,244	3,699,353	3,555,078
	1日平均	8,842	8,130	9,601	10,135	9,714
豊 中 南 (北 行)	通行台数	1,082,220	967,730	1,057,735	1,068,672	1,104,753
	1日平均	2,957	2,651	2,898	2,928	3,018

資料 阪神高速道路株式会社

注1) 「名神大阪・名神空港」とは、名神高速道路から阪神高速道路への流入車両の、流入後の進行方向を示す便宜上の表記であり、数値は、流入車両の総数を表示している。

38 大阪国際空港の航空輸送状況

この表は、各年中、月中の大阪国際空港の旅客数、航空貨物および航空郵便について輸送状況を掲げたものである。ただし、数値は全て速報値である。

区分	着陸回数	乗降客数（人）			航空貨物（t）			航空郵便（kg）		
		総数	乗客	降客	総数	発送	到着	総数	発送	到着
令和2年	48,113	7,672,386	3,855,128	3,817,258	83,485	42,779	40,706	8,473,053	4,386,407	4,086,646
令和3年	46,740	6,770,089	3,411,472	3,358,617	79,150	40,177	38,973	9,186,755	4,861,966	4,324,789
令和4年	66,833	11,528,144	5,781,773	5,746,371	87,507	45,043	42,464	8,715,969	4,455,719	4,260,250
令和5年	68,998	14,753,825	7,443,452	7,310,373	87,397	43,312	44,085	8,736,823	4,738,943	3,997,880
令和6年	68,646	15,157,501	7,630,705	7,526,796	90,004	43,776	46,228	9,452,245	5,738,459	3,713,786
1月	5,797	1,108,951	553,245	555,706	6,828	3,389	3,439	765,163	467,062	298,101
2月	5,374	1,112,137	561,399	550,738	7,105	3,469	3,636	767,914	459,732	308,182
3月	5,714	1,293,685	645,785	647,900	7,754	3,802	3,952	790,094	470,910	319,184
4月	5,554	1,153,556	588,471	565,085	7,088	3,331	3,757	797,943	489,277	308,666
5月	5,748	1,237,580	621,731	615,849	6,662	3,157	3,505	810,689	479,275	331,414
6月	5,520	1,150,935	581,786	569,149	6,789	3,270	3,519	804,274	492,580	311,694
7月	5,887	1,277,319	646,884	630,435	8,093	3,596	4,497	750,773	451,615	299,158
8月	6,059	1,420,527	713,555	706,972	7,121	3,397	3,724	750,294	473,850	276,444
9月	5,627	1,292,650	649,600	643,050	7,269	3,478	3,791	734,744	435,484	299,260
10月	5,794	1,398,859	703,732	695,127	8,087	3,848	4,239	814,944	492,586	322,358
11月	5,596	1,374,212	690,123	684,089	7,940	4,132	3,808	808,644	501,493	307,151
12月	5,976	1,337,090	674,394	662,696	9,268	4,907	4,361	856,769	524,595	332,174

資料 関西エアポート株式会社 伊丹空港本部

39 電話

この表は、NTT西日本の業務報告から本市に関する分を抽出収録したものである。

区 分		令和2年度	令和3年度	令和4年度	令和5年度	令和6年度	
加 入 電 話	総 数 (件)	35,248	33,853	30,900	27,734	25,676	
	事 務 用	8,397	8,626	8,147	7,093	6,581	
	住 宅 用	26,698	25,075	22,610	20,641	19,095	
	ビ ル 電 話	153	152	143	-	-	
I S D N	INS ネット64・ INS ネット64ライト	事 務 用	4,027	4,041	3,720	2,853	2,365
		住 宅 用	442	418	380	338	304
	INS ネット1500	81	90	87	54	40	
公 衆 電 話	総 数 (個)	360	331	285	260	219	
	ア ナ ロ グ	194	179	155	143	125	
	デ ィ ジ タ ル	166	152	130	117	94	
そ の 他	プ ッ シ ュ (回 線)	22,305	9,517	19,448	17,334	16,170	
	キ ャ ッ チ ホ ン (回 線)	3,397	1,357	2,763	2,445	2,252	

資 料 NTTビジネスソリューションズ 大阪ビジネス営業部

第 7 章 上下水道

40 上水道

区 分		令和2年度	令和3年度	令和4年度	令和5年度	令和6年度
水源別給水量 (m^3)	総数	44,027,410	43,343,788	42,660,471	42,474,739	42,171,760
	自己水源(猪名川)	5,781,670	4,219,190	5,635,550	5,057,700	5,434,380
	依存水源	38,245,740	39,124,598	37,024,921	37,417,039	36,737,380
	企業団	38,229,976	39,108,550	37,009,068	37,399,927	36,722,191
	大阪市水道	11,751	11,991	12,169	13,613	11,909
	池田市水道	1,558	1,619	1,281	1,206	1,119
	箕面市水道	2,123	2,087	2,100	1,965	1,910
	吹田市水道	332	351	303	328	251
配水量 (m^3)	総数	44,027,410	43,343,788	42,660,471	42,474,739	42,171,760
	有効水量	43,532,742	43,097,615	42,389,935	42,006,759	41,792,690
	有収水量	43,040,666	42,586,017	41,898,230	41,527,340	41,334,432
	一般用	42,803,274	42,323,047	41,651,106	41,299,506	41,096,828
	湯屋用	170,319	178,526	163,014	168,707	164,234
	臨時用	67,073	84,444	84,110	59,127	73,370
	無収水量	492,076	511,598	491,705	479,419	458,258
	無効水量	494,668	246,173	270,536	467,980	379,070
	1日最大	133,462	128,835	127,287	125,346	124,509
	1日最小	105,783	106,613	106,180	105,167	104,241
1日平均	120,623	118,750	116,878	116,051	115,539	
配水管延長および給水施設	配水管延長(m)	802,253	805,452	805,092	805,597	807,376
	鑄鉄管	693,313	695,167	694,903	695,298	696,803
	鋼管	4,349	3,996	3,220	3,001	2,652
	ビニール管等	104,591	106,289	106,969	107,298	107,921
	消火栓(基)	5,579	5,606	5,612	5,641	5,637
	給水戸数	179,606	178,082	179,181	180,566	181,766
	給水人口	400,948	399,958	399,022	398,080	397,514
	給水栓数	193,518	196,158	198,305	200,471	202,326
	一般用	192,482	195,091	197,334	199,454	201,336
	湯屋用	14	12	11	11	11
臨時用	1,022	1,055	960	1,006	979	

資料 上下水道局 技術部 浄水課、経営部 窓口課、経営企画課

41 下水道

各年度3月31日現在

区 分		令和2年度	令和3年度	令和4年度	令和5年度	令和6年度	原田 処理区	庄内 処理区	その他 処理区	
下 水 道 面 積 普 及 率	行政区域面積 (ha)	3,660.0	3,660.0	3,660.0	3,660.0	3,660.0	2,508.3	1,086.0	65.7	
	全体計画面積 (ha)	3,582.6	3,582.6	3,582.6	3,582.6	3,582.6	2,477.2	1,039.7	65.7	
	整備済区域面積 (ha)	3,492.6	3,496.2	3,499.2	3,500.4	3,500.9	2,418.1	1,017.1	65.7	
	処理区域面積 (ha)	3,492.6	3,496.2	3,499.2	3,500.4	3,500.9	2,418.1	1,017.1	65.7	
	整備済区域面積普及率(%) ¹⁾	97.4	97.6	97.6	97.7	97.7	97.6	97.8	100.0	
	処理区域面積普及率(%) ²⁾	97.4	97.6	97.6	97.7	97.7	97.6	97.8	100.0	
下 水 道 人 口 普 及 率	行政区域内人口 (人)	400,955	399,965	399,029	398,087	397,521	282,693	103,256	11,572	
	処理区域内人口 (人)	400,931	399,941	399,011	398,070	397,508	282,688	103,248	11,572	
	水洗化人口 (人)	400,340	399,402	398,534	397,602	397,088	282,530	102,986	11,572	
	人口普及率(%) ³⁾	99.9	99.9	99.9	99.9	99.9	99.9	99.9	100.0	
	水洗化率(%) ⁴⁾	99.8	99.8	99.8	99.8	99.8	99.9	99.7	100.0	
下 水 道 管 径 き よ 総 延 長	総 延 長 (m)	1,065,422	1,067,125	1,069,116	1,070,420	1,072,624	766,418	291,953	14,253	
	管 径 別 延 長	300 mm 以下	596,417	597,632	598,965	600,080	600,820	459,552	133,036	8,232
		301 ~ 400 mm	113,641	113,835	114,201	114,254	114,660	70,226	42,774	1,660
		401 ~ 1,000 mm	248,451	248,775	249,067	249,202	249,231	168,210	77,598	3,423
		1,001 ~ 1,500 mm	56,186	56,156	56,156	56,157	56,169	41,209	14,068	892
		1,501 ~ 2,000 mm	21,362	21,362	21,362	21,362	22,379	15,430	6,903	46
		2,001 ~ 3,000 mm	21,052	21,055	21,055	21,055	21,055	10,035	11,020	-
		3,001 mm 以上	8,313	8,310	8,310	8,310	8,310	1,756	6,554	-

資料 上下水道局 技術部 下水道建設課、下水道管理課、経営部 経営企画課

- 注1) 整備済区域面積÷全体計画面積 小数第2位で切り捨て表示。
注2) 処理区域面積÷全体計画面積 小数第2位で切り捨て表示。
注3) 処理区域内人口÷行政区域内人口 小数第2位で切り捨て表示。
注4) 水洗化人口÷処理区域内人口 小数第2位で切り捨て表示。

第 8 章 消費生活および労働

42(1) 消費者世帯家計の収入と支出(2人以上世帯) — 全世帯家計

この表は、1世帯1カ月間の平均である。経済圏Bとは豊中市、池田市、箕面市、豊能町、能勢町である。

(単位 円)

区 分	全 国 平 均	近 畿 地 方 平 均	大 阪 府 平 均	経 済 圏 B 平 均	豊 中 市 平 均
集 計 世 帯 数 (概 数)	31,930	4,500	1,450	110	70
世帯数分布(抽出率調整)(10,000分比)	33,146,364	5,504,999	2,358,867	174,084	108,140
世 帯 人 員 (人)	2.98	2.93	2.89	2.91	2.89
18 歳 未 満 人 員 (人)	0.56	0.54	0.54	0.60	0.53
65 歳 以 上 人 員 (人)	0.79	0.75	0.71	0.75	0.86
有 業 人 員 (人)	1.50	1.44	1.40	1.43	1.34
世 帯 主 の 年 齢 (歳)	58.1	57.8	57.3	58.6	58.8
消 費 支 出	279,066	277,695	271,373	319,696	288,903
食 料	76,646	77,196	77,131	80,841	74,731
穀 類	6,498	6,658	6,567	6,527	6,272
魚 介 類	5,920	5,820	5,764	6,123	5,737
肉 類	7,257	8,237	8,163	8,489	7,127
野 菜 ・ 海 藻	8,461	8,416	8,454	9,616	9,559
果 物	3,141	3,015	2,989	3,568	3,289
調 理 食 品	10,679	10,770	11,016	11,028	9,608
外 食	13,714	13,777	13,882	14,653	13,016
住 居	19,702	21,296	26,340	59,203	40,321
家 賃 ・ 地 代	10,852	11,517	15,195	23,560	34,197
光 熱 ・ 水 道	20,378	19,136	18,866	18,142	17,354
電 気 代	10,166	9,668	9,543	8,727	8,394
ガ ス 代	3,801	3,603	3,883	3,737	3,878
家 具 ・ 家 事 用 品	9,915	9,178	8,470	7,729	7,648
家 庭 用 耐 久 財	2,655	2,420	1,943	1,058	1,169
被 服 及 び 履 物	11,119	10,917	9,813	9,471	10,269
洋 服	5,367	5,383	4,726	5,197	5,860
保 健 医 療	14,188	13,983	12,676	19,529	18,002
交 通 ・ 通 信	40,558	38,184	35,881	36,450	35,452
交 通	5,260	6,496	6,362	8,159	5,342
自 動 車 等 関 係 費	20,104	16,653	13,918	13,652	15,681
通 信	15,194	15,035	15,602	14,639	14,429
教 育	11,232	13,572	14,493	18,537	16,387
教 養 娛 楽	27,284	26,632	25,246	28,099	25,388
教 養 娛 楽 用 耐 久 財	82	80	36	1,639	2,047
教 養 娛 楽 サ ー ビ ス	16,739	16,395	15,574	15,521	13,549
そ の 他 の 消 費 支 出	48,045	47,599	42,457	41,694	43,352
諸 雑 費	23,930	24,888	22,103	25,793	29,399
交 際 費	10,239	10,149	8,741	9,416	8,644
仕 送 り 金	5,176	3,912	3,462	194	312
[持 ち 家 (現 住 居) の 帰 属 家 賃]	62,772	62,044	60,955	56,835	41,897

資 料 総 務 省 統 計 局 (2019 年 全 国 家 計 構 造 調 査)

42(2) 消費者世帯家計の収入と支出(2人以上世帯) — 勤労者世帯家計

(単位 円)

区 分	全 国 平 均	近 畿 地 方 平 均	大 阪 府 平 均	経 済 圏 B 平 均	豊 中 市 平 均
集 計 世 帯 数 (概 数)	17,360	2,420	760	60	30
世 帯 数 分 布 (抽 出 率 調 整) (10,000 分 比)	18,418,289	3,055,237	1,313,812	103,392	55,800
世 帯 人 員 (人)	3.17	3.14	3.08	3.21	3.19
18 歳 未 満 人 員 (人)	0.80	0.78	0.75	0.94	0.90
65 歳 以 上 人 員 (人)	0.31	0.28	0.28	0.28	0.29
有 業 人 員 (人)	1.83	1.80	1.76	1.86	1.81
世 帯 主 の 年 齢 (歳)	49.2	49.3	48.9	49.4	47.1
支 払 出	1,015,827	1,004,001	1,016,622	1,058,585	989,517
実 支 出	382,116	374,846	367,082	445,631	381,144
消 費 支 出	289,503	284,069	282,855	362,308	302,117
食 料	76,185	76,270	75,883	82,196	68,570
穀 類	6,238	6,470	6,437	6,561	6,005
魚 介 類	4,964	4,937	4,856	5,458	4,325
肉 類	7,393	8,296	8,126	9,199	6,818
野 菜 ・ 海 藻	7,544	7,592	7,521	8,419	7,443
果 物	2,390	2,243	2,108	2,976	1,959
調 理 食 品	10,732	10,714	10,705	11,493	9,040
外 食	15,888	15,544	16,019	17,251	14,267
住 居	20,929	22,750	31,011	74,624	37,767
家 賃 ・ 地 代	14,515	14,178	17,656	20,989	37,555
光 熱 ・ 水 道	19,596	18,628	18,374	18,468	16,948
電 気 代	9,700	9,311	9,170	9,176	8,155
ガ ス 代	3,798	3,610	3,884	3,569	3,813
家 具 ・ 家 事 用 品	9,711	8,539	7,800	8,255	7,493
家 庭 用 耐 久 財	2,419	1,742	1,409	1,276	1,328
被 服 及 び 履 物	12,255	11,775	10,713	10,051	12,120
洋 服	6,122	5,965	5,228	6,000	8,017
保 健 医 療	12,718	12,273	11,482	17,361	9,780
交 通 ・ 通 信	45,549	42,840	39,676	42,884	42,947
交 通 費	6,131	7,948	7,714	9,974	4,673
自 動 車 等 関 係 費	22,504	18,427	15,115	16,267	21,008
通 信 費	16,914	16,464	16,847	16,643	17,265
教 育	15,370	18,597	19,655	28,936	27,540
教 養 娛 楽	27,698	26,798	26,097	7,055	1,528
教 養 娛 楽 用 耐 久 財	63	56	41	2,094	2,734
教 養 娛 楽 サ ー ビ ス	17,307	16,656	16,124	17,435	15,758
そ の 他 の 消 費 支 出	49,490	45,599	42,164	48,765	52,386
諸 雑 費	23,512	21,512	21,603	30,793	37,949
交 際 費	10,002	9,930	7,635	9,444	7,573
仕 送 り 金	6,260	4,549	2,898	139	258
非 消 費 支 出	92,614	90,777	84,227	83,323	79,027
[持 ち 家 (現 住 居) の 帰 属 家 賃]	60,161	59,680	58,292	60,694	35,344
実 収 入	531,382	520,223	506,857	475,633	479,035
経 常 収 入	524,719	513,232	495,987	471,226	471,916
勤 め 先 収 入	468,937	461,694	442,321	422,660	420,279
事 業 ・ 内 職 収 入	5,471	3,445	4,741	2,625	437
他 の 経 常 収 入	50,311	48,092	48,925	45,941	51,200
可 処 分 所 得 ¹⁾	438,768	429,446	422,630	392,310	400,008

資 料 総 務 省 統 計 局 (2019 年 全 国 家 計 構 造 調 査)

注1) 可処分所得=実収入-非消費支出。

43 消費者世帯家計の貯蓄・負債の現在高と保有率(2人以上世帯)

この表は、農林漁家を除く1世帯1ヵ月間の平均である。経済圏Bとは、豊中市、池田市、箕面市、豊能町、能勢町である。負債保有率＝負債保有世帯数÷集計世帯数(%)

(単位 1,000円)

区 分		全 国 平 均	近 畿 地 方 平 均	大 阪 府 平 均	経 済 圏 B 平 均	豊 中 市 平 均
全 世 帯	集 計 世 帯 数 (概 数)	62,000	8,590	2,720	240	150
	世 帯 数 分 布	32,636,751	5,334,165	2,250,279	174,869	106,003
	世 帯 人 員 (人)	2.99	2.94	2.89	2.91	2.89
	18 歳 未 満 人 員 (人)	0.55	0.54	0.53	0.58	0.54
	65 歳 以 上 人 員 (人)	0.79	0.76	0.72	0.70	0.74
	有 業 人 員 (人)	1.52	1.44	1.41	1.41	1.32
	世 帯 主 の 年 齢 (歳)	58.0	57.7	57.2	56.8	57.4
	金 融 資 産 残 高 (貯 蓄 現 在 高)	14,497	15,261	14,236	15,597	16,038
	通 貨 性 預 貯 金	4,081	4,039	4,004	-	-
	定 期 性 預 貯 金	5,159	5,750	5,106	-	-
家 計	生 命 保 険 な ど	2,918	2,881	2,542	3,006	3,205
	有 価 証 券	2,135	2,427	2,437	2,592	2,343
	そ の 他	202	164	147	138	175
	金 融 負 債 残 高	6,110	5,743	6,105	4,507	4,388
	う ち 住 宅 ・ 土 地 の た め の 負 債	5,258	5,020	5,389	4,204	4,001
勤 労 者 世 帯	負 債 保 有 率 (%)	42.8	41.5	42.6	-	-
	う ち 住 宅 ・ 土 地 の た め の 負 債 (%)	29.4	29.2	29.2	-	-
	(再 掲) 20 万 円 以 上 の 負 債 (%)	40.5	39.2	40.1	-	-
	集 計 世 帯 数 (概 数)	34,340	4,690	1,480	120	80
勤 労 者 世 帯	世 帯 数 分 布	18,114,515	2,964,785	1,260,553	102,203	57,505
	世 帯 人 員 (人)	3.17	3.14	3.10	3.13	3.17
	18 歳 未 満 人 員 (人)	0.79	0.76	0.75	0.86	0.88
	65 歳 以 上 人 員 (人)	0.33	0.31	0.30	0.21	0.20
	有 業 人 員 (人)	1.84	1.80	1.77	1.78	1.73
	世 帯 主 の 年 齢 (歳)	49.2	49.3	48.8	48.1	47.8
	金 融 資 産 残 高 (貯 蓄 現 在 高)	11,082	11,528	11,061	6,525	5,710
	通 貨 性 預 貯 金	3,425	3,419	3,648	-	-
	定 期 性 預 貯 金	3,521	4,062	3,519	-	-
	生 命 保 険 な ど	2,546	2,452	2,185	2,741	3,088
家 計	有 価 証 券	1,297	1,375	1,544	1,038	1,439
	そ の 他	293	221	165	93	67
	金 融 負 債 残 高	7,895	7,599	7,877	5,946	6,147
	住 宅 ・ 土 地 の た め の 負 債	7,149	7,037	7,429	5,631	5,662
	負 債 保 有 率 (%)	55.8	54.0	54.5	-	-
勤 労 者 世 帯	う ち 住 宅 ・ 土 地 の た め の 負 債 (%)	41.0	41.3	41.4	-	-
	(再 掲) 20 万 円 以 上 の 負 債 (%)	53.4	51.8	51.8	-	-

資 料 総 務 省 統 計 局 (2019 年 全 国 家 計 構 造 調 査)

44 金融機関預金・貸出状況

(単位 100万円)

年 度	信 用 金 庫		
	本 支 店 数 ¹⁾	預 金 ²⁾	貸 出 金 ²⁾
令 和 2 年 度	12	280,352	122,216
令 和 3 年 度	12	281,899	125,608
令 和 4 年 度	12	301,438	128,811
令 和 5 年 度	13	287,813	130,358
令 和 6 年 度	13	286,912	128,299

資 料 大阪府信用金庫協会

注1) 出張所を含む。

注2) 大阪府に本店を置く、豊中市内にある信用金庫のみの数値である。

45 労働組合数

各年6月30日現在

区 分		令和2年度	令和3年度	令和4年度	令和5年度	令和6年度	
総	組合数	119	120	116	115	120	
	組合員数	21,303	21,159	22,049	22,557	17,836	
適用法規	労働組合法	組合数	108	109	105	104	109
		組合員数	18,611	18,658	19,654	20,445	15,896
	国営企業労働関係法	組合数	-	-	-	-	-
		組合員数	-	-	-	-	-
	地方公営企業労働関係法	組合数	2	2	2	2	2
		組合員数	382	371	370	353	350
	国家公務員法	組合数	1	1	1	1	1
		組合員数	75	76	79	53	66
	地方公務員法	組合数	8	8	8	8	8
		組合員数	2,235	2,054	1,946	1,706	1,524

資料 市民協働部 くらし支援課、厚生労働省(労働組合基礎調査)

第 9 章 建設および住宅

46(1) 住宅 — 住宅数、世帯数、住宅の種類、住宅の所有の関係等

この表に掲げる数値は、標本調査による推計値であり、1位を四捨五入して10位までをそれぞれ有効数字として表章している。したがって、表中の個々の数字の合計が必ずしも総数とは一致しない。
 1住宅に1世帯が住んでいる場合はその世帯を「主世帯」とし、1住宅に2世帯以上住んでいる場合には、そのうちの主な世帯(家の持ち主や借り主の世帯など)を「主世帯」とし、他の世帯を「同居世帯」とした。なお、単身者が友人と共同でアパートの1室を借りて住んでいる場合など、1住宅に二人以上の単身者が住んでいる場合は、そのうちの一人を「主世帯」とし、他の人は一人一人を「同居世帯」とした。

各年10月1日現在

区 分		平成 15 年	平成 20 年	平成 25 年	平成 30 年	令和 5 年		
住 宅 数 総 数		181,070	193,700	199,850	201,530	207,120		
居 住 世 帯 あり 総 数 : 【 A 】		153,810	162,240	170,570	169,520	177,270		
同 居 世 帯 な し		152,340	161,380	169,440	167,760	176,630		
同 居 世 帯 あり		1,460	860	1,130	1,760	640		
居 住 世 帯 な し 総 数		27,260	31,460	29,290	32,010	29,850		
一 時 現 在 者 の み		1,320	1,620	570	1,050	1,260		
空 家		25,620	29,730	28,550	30,830	28,370		
建 設 中		320	100	170	140	220		
住 宅 以 外 で 人 が 居 住 す る 建 物 数		140	100	90	240	130		
【 A 】	世 帯 数	155,740	163,140	171,760	171,390	177,940		
	世 帯 人 員	378,110	377,540	390,050	391,960	392,900		
	1 住 宅 当 たり 居 住 室 数	4.06	4.00	3.97	3.95	3.82		
	1 住 宅 当 たり 居 住 室 の 畳 数	26.75	27.06	28.70	29.78	28.68		
	1 住 宅 当 たり 延 べ 面 積 (m ²)	72.55	72.22	75.92	77.78	75.74		
	1 人 当 たり 居 住 室 の 畳 数	10.83	11.53	12.56	12.92	12.81		
	1 室 当 たり 人 員	0.61	0.59	0.58	0.58	0.59		
	【 B 】	専 用 住 宅	150,740	159,560	168,450	167,490	176,190	
		住 宅 内 の 種 類	持 ち 家	70,420	76,130	88,170	86,730	95,260
			借 家	76,680	76,560	77,330	75,090	76,860
の 種 類		公 営 の 借 家	7,340	7,550	6,500	5,510	5,080	
		都 市 再 生 機 構 (UR) ・ 公 社 の 借 家	7,840	7,370	8,330	7,980	7,460	
		民 営 借 家	56,020	56,110	58,510	57,910	60,310	
の 種 類		給 与 住 宅	5,480	5,530	3,990	3,690	3,990	
		店 舗 そ の 他 の 併 用 住 宅	3,060	2,690	2,110	2,030	1,080	
		持 ち 家	2,200	1,960	1,610	1,510	740	
借 家		780	580	390	280	340		

資 料 総務省 統計局 (住宅・土地統計調査)

46(2) 住宅 — 住宅の種類、構造、建築の時期別住宅数

この表に掲げる数値は、標本調査による推計値であり、1位を四捨五入して10位までをそれぞれ有効数字として表章している。したがって、表中の個々の数字の合計が必ずしも総数とは一致しない。

1住宅に1世帯が住んでいる場合はその世帯を「主世帯」とし、1住宅に2世帯以上住んでいる場合には、そのうちの主な世帯(家の持ち主や借り主の世帯など)を「主世帯」とし、他の世帯を「同居世帯」とした。なお、単身者が友人と共同でアパートの1室を借りて住んでいる場合など、1住宅に二人以上の単身者が住んでいる場合は、そのうちの一人を「主世帯」とし、他の人は一人一人を「同居世帯」とした。

令和5年10月1日現在

区分	総数	住宅の種類		建築物の構造					
		専用住宅	店舗その他の併用住宅	木造	非木造	鉄筋・鉄骨 コンクリート造	鉄骨造	その他	
住宅の建築の時期	総数	177,270	176,190	1,080	57,750	119,520	105,190	14,120	210
	1970年以前	12,480	12,290	190	8,540	3,940	3,550	390	-
	1971～1980年	26,150	25,900	250	8,660	17,490	16,200	1,290	-
	1981～1990年	30,200	29,980	210	6,820	23,380	20,950	2,380	40
	1991～2000年	31,530	31,480	50	8,010	23,520	20,770	2,750	-
	2001～2005年	15,760	15,620	150	4,450	11,310	10,050	1,210	50
	2006～2010年	15,830	15,810	20	4,180	11,640	9,870	1,770	-
	2011～2015年	18,540	18,450	90	5,060	13,480	12,280	1,210	-
	2016～2020年	15,490	15,450	40	6,080	9,410	8,050	1,330	30
	2021～2023年9月	5,270	5,230	40	2,360	2,900	2,200	700	-

資料 総務省 統計局 (住宅・土地統計調査)

46(3) 住宅 — 住宅の所有の関係、建て方別専用住宅数

この表に掲げる数値は、標本調査による推計値であり、1位を四捨五入して10位までをそれぞれ有効数字として表章している。したがって、表中の個々の数字の合計が必ずしも総数とは一致しない。

1住宅に1世帯が住んでいる場合はその世帯を「主世帯」とし、1住宅に2世帯以上住んでいる場合には、そのうちの主な世帯(家の持ち主や借り主の世帯など)を「主世帯」とし、他の世帯を「同居世帯」とした。なお、単身者が友人と共同でアパートの1室を借りて住んでいる場合など、1住宅に二人以上の単身者が住んでいる場合は、そのうちの一人を「主世帯」とし、他の人は一人一人を「同居世帯」とした。

令和5年10月1日現在

区 分	総 数	持 ち 家	借 家	公 営 の 借 家			
				都 市 再 生 機 構 (UR) ・ 公 社 の 借 家	民 営 借 家	給 与 住 宅	
総 数	176,190	95,260	76,860	5,080	7,460	60,310	3,990
一 戸 建	54,510	49,020	3,460	50	-	2,990	410
長 屋 建	6,960	4,170	2,360	40	-	2,270	60
共 同 住 宅	114,680	42,030	71,040	4,990	7,460	55,050	3,530
そ の 他	40	40	-	-	-	-	-

資料 総務省 統計局 (住宅・土地統計調査)

46(4) 住宅 — 世帯の年間収入階級、世帯の種類、住宅の所有の関係別世帯数

この表に掲げる数値は、標本調査による推計値であり、1位を四捨五入して10位までをそれぞれ有効数字として表章している。したがって、表中の個々の数字の合計が必ずしも総数とは一致しない。
 1住宅に1世帯が住んでいる場合はその世帯を「主世帯」とし、1住宅に2世帯以上住んでいる場合には、そのうちの主な世帯(家の持ち主や借り主の世帯など)を「主世帯」とし、他の世帯を「同居世帯」とした。なお、単身者が友人と共同でアパートの1室を借りて住んでいる場合など、1住宅に二人以上の単身者が住んでいる場合は、そのうちの一人を「主世帯」とし、他の人は一人一人を「同居世帯」とした。

令和5年10月1日現在

区 分		総 数	300万円	300～	500～	700～	1,000～	1,500万円	不 詳
			未 満	500万円	700万円	1,000万円	未 満	以 上	
総	数	177,270	61,600	41,930	24,460	24,940	13,690	5,580	5,070
住宅の所有の関係	持ち家	96,000	29,660	20,610	14,340	16,020	10,250	4,660	460
	借家	77,200	31,940	21,320	10,120	8,920	3,440	910	550
	公営の借家	5,080	4,070	660	140	140	20	-	50
	都市再生機構(UＲ)・公社の借家	7,460	3,360	2,140	1,000	690	210	60	-
	民営借家	60,660	23,960	17,810	8,310	6,650	2,690	760	470
関係	給与住宅	3,990	550	710	670	1,440	520	90	20
家族	親族のみの世帯	108,290	23,740	26,820	19,010	21,450	12,020	5,100	140
	核家族世帯	104,110	22,520	25,580	18,610	20,760	11,530	4,970	140
	夫婦のみの世帯	38,970	12,430	11,690	5,930	5,550	2,290	1,040	30
	夫婦と子供から成る世帯	50,520	4,470	9,100	10,460	13,980	8,750	3,650	110
	夫婦のいずれかが家計を主に支える者の世帯	50,110	4,410	8,880	10,380	13,950	8,730	3,650	110
	子供が家計を主に支える者の世帯(夫婦)	410	60	220	70	30	20	-	-
	男親又は女親と子供から成る世帯	14,620	5,610	4,790	2,220	1,230	490	280	-
	男親又は女親が家計を主に支える者の世帯	11,330	4,580	3,670	1,630	780	430	240	-
	子供が家計を主に支える者の世帯(男親又は女親)	3,290	1,030	1,110	590	450	60	50	-
	核家族以外の世帯	4,180	1,220	1,240	400	690	490	130	-
類型	非親族を含む世帯	1,430	350	480	400	130	40	-	40
	単独世帯	62,070	35,610	13,320	4,370	2,910	1,400	320	4,140
	(再掲)高齢夫婦世帯	21,040	9,440	7,330	1,760	1,560	450	500	-
	(再掲)65歳以上の世帯員のいる世帯	73,260	41,810	18,650	5,280	4,450	1,610	1,480	-

資料 総務省 統計局 (住宅・土地統計調査)

46(5) 住宅 — 最寄りの各施設等までの距離別主世帯数

この表に掲げる数値は、標本調査による推計値であり、1位を四捨五入して10位までをそれぞれ有効数字として表章している。したがって、表中の個々の数字の合計が必ずしも総数とは一致しない。

1住宅に1世帯が住んでいる場合はその世帯を「主世帯」とし、1住宅に2世帯以上住んでいる場合には、そのうちの主な世帯(家の持ち主や借り主の世帯など)を「主世帯」とし、他の世帯を「同居世帯」とした。なお、単身者が友人と共同でアパートの1室を借りて住んでいる場合など、1住宅に二人以上の単身者が住んでいる場合は、そのうちの一人を「主世帯」とし、他の人は一人一人を「同居世帯」とした。

令和5年10月1日現在

区 分		主 世 帯 数					
総				数	177,270		
駅 までの 距離	200m	未		満	5,490		
	200m	～	500m	未	満	31,920	
	500m	～	1,000m	未	満	69,350	
	1,000m	～	2,000m	未	満	68,450	
	かつバス停までの距離			100m	未	満	5,170
				100m～200m	未	満	14,100
				200m～500m	未	満	35,580
				500m	以	上	13,590
	2,000m		以		上	2,070	
	かつバス停までの距離			100m	未	満	-
				100m～200m	未	満	430
				200m～500m	未	満	870
				500m～1,000m	未	満	-
				1,000m	以	上	760
医 療 機 関 までの 距離	250m	未		満	67,530		
	250m	～	500m	未	満	81,300	
	500m	～	1,000m	未	満	27,190	
	1,000m		以		上	1,250	
公 園 までの 距離	250m	未		満	99,120		
	250m	～	500m	未	満	67,610	
	500m	～	1,000m	未	満	10,160	
	1,000m		以		上	380	
緊 急 避 難 場 所 までの 距離	250m	未		満	83,600		
	250m	～	500m	未	満	78,160	
	500m	～	1,000m	未	満	15,050	
	1,000m	～	2,000m	未	満	460	
	2,000m		以		上	-	
郵 便 局 ・ 銀 行 までの 距離	100m	未		満	9,940		
	100m	～	200m	未	満	22,500	
	200m	～	500m	未	満	88,230	
	500m	～	1,000m	未	満	51,320	
	1,000m		以		上	5,280	
小 学 校 までの 距離	100m	未		満	2,820		
	100m	～	200m	未	満	6,140	
	200m	～	500m	未	満	51,910	
	500m	～	1,000m	未	満	103,050	
	1,000m		以		上	13,340	

資 料 総務省 統計局 (住宅・土地統計調査)

46(6) 住宅 — 住宅の種類、1か月当たり家賃・共益費・管理費別借家数

この表に掲げる数値は、標本調査による推計値であり、1位を四捨五入して10位までをそれぞれ有効数字として表章している。したがって、表中の個々の数字の合計が必ずしも総数とは一致しない。

1住宅に1世帯が住んでいる場合はその世帯を「主世帯」とし、1住宅に2世帯以上住んでいる場合には、そのうちの主な世帯(家の持ち主や借り主の世帯など)を「主世帯」とし、他の世帯を「同居世帯」とした。なお、単身者が友人と共同でアパートの1室を借りて住んでいる場合など、1住宅に二人以上の単身者が住んでいる場合は、そのうちの一人を「主世帯」とし、他の人は一人一人を「同居世帯」とした。

令和5年10月1日現在

区 分		借 家 総 数	専 用 住 宅	
			専 用 住 宅	店 舗 そ の 他 の 併 用 住 宅
総	数	77,200	76,860	340
1 か 月 当 た り 家 賃 (戸)	0 円	610	610	-
	1 円 以 上 ~ 10,000 円 未 満	610	610	-
	10,000 円 以 上 ~ 20,000 円 未 満	3,000	3,000	-
	20,000 円 以 上 ~ 40,000 円 未 満	6,050	6,050	-
	40,000 円 以 上 ~ 60,000 円 未 満	17,440	17,370	80
	60,000 円 以 上 ~ 80,000 円 未 満	22,370	22,280	90
	80,000 円 以 上 ~ 100,000 円 未 満	12,770	12,690	80
	100,000 円 以 上 ~ 150,000 円 未 満	10,080	10,020	70
	150,000 円 以 上 ~ 200,000 円 未 満	3,030	3,000	30
	200,000 円 以 上	780	780	-
	不 詳	450	450	-
1 か 月 当 た り 家 賃 (円)	家 賃 0 円 を 含 む	72,479	72,430	83,370
	家 賃 0 円 を 含 ま な い	73,059	73,013	83,370
1 か 月 当 た り 共 益 費 ・ 管 理 費 (円)	家 賃 0 円 を 含 む	3,715	3,723	1,857
	家 賃 0 円 を 含 ま な い	6,093	6,094	5,810

資 料 総務省 統計局 (住宅・土地統計調査)

46(7) 住宅 — 建築の時期、高齢者等のための設備状況別65歳以上の世帯員のいる主世帯数(バリアフリー化住宅に居住する主世帯数—特掲)

この表に掲げる数値は、標本調査による推計値であり、1位を四捨五入して10位までをそれぞれ有効数字として表章している。したがって、表中の個々の数字の合計が必ずしも総数とは一致しない。
 1住宅に1世帯が住んでいる場合はその世帯を「主世帯」とし、1住宅に2世帯以上住んでいる場合には、そのうちの主な世帯(家の持ち主や借り主の世帯など)を「主世帯」とし、他の世帯を「同居世帯」とした。なお、単身者が友人と共同でアパートの1室を借りて住んでいる場合など、1住宅に二人以上の単身者が住んでいる場合は、そのうちの一人を「主世帯」とし、他の人は一人一人を「同居世帯」とした。

区 分		65歳以上の世帯員のいる主世帯総数 ³⁾	建 築 の 時 期						
			1970年以前	1971～1980年	1981～1990年	1991～2000年	2001～2010年	2011～2020年	2021～2023年9月
総	数 ¹⁾	73,260	9,480	16,800	15,620	12,610	9,370	7,530	610
高 齢 者 等 の た め の 設 備 状 況	高 齢 者 等 の た め の 設 備 が あ る ²⁾	50,430	6,030	10,960	9,310	8,930	7,800	6,500	410
	手 す り が あ る ²⁾	42,330	5,490	8,890	7,490	7,160	6,880	5,860	310
	玄 関	16,630	1,970	3,110	2,610	2,950	2,790	3,020	150
	ト イ レ	27,200	2,990	5,810	4,430	4,300	5,010	4,460	110
	浴 室	29,870	3,330	5,950	4,820	4,890	5,570	5,010	200
	脱 衣 所	5,050	460	710	550	770	480	1,960	90
	廊 下	6,170	850	1,250	1,180	1,170	760	880	70
	階 段	20,870	3,340	4,710	4,090	3,810	2,680	1,830	190
	居 住 室	1,890	320	530	120	270	170	450	30
	そ の 他	1,090	170	310	-	120	60	420	-
	またぎやすい高さの浴槽	23,110	1,620	3,920	3,910	3,960	4,880	4,440	310
	浴室暖房乾燥機	21,400	1,050	2,100	2,810	4,550	5,900	4,660	260
	廊下などが車いすで通行可能な幅	18,610	990	2,510	2,250	3,900	4,500	4,270	150
	段差のない屋内	20,920	1,240	2,820	1,880	3,900	5,750	4,900	200
	道路から玄関まで車いすで通行可能	18,050	990	3,370	2,140	3,150	4,400	3,850	120
高 齢 者 等 の た め の 設 備 は な い	22,840	3,450	5,850	6,300	3,680	1,570	1,030	200	
(再掲)	一定のバリアフリー化	36,250	3,860	7,420	5,320	6,220	6,930	5,920	280
	うち高度のバリアフリー化	10,030	290	690	580	1,820	3,380	3,220	30

資 料 総務省 統計局 (住宅・土地統計調査)

注1) 高齢者等のための設備状況「不詳」を含む。
 注2) 複数回答であるため、内訳の合計とは必ずしも一致しない。
 注3) 建築の時期「不詳」を含む。

46(8) 住宅 — 空き家の種類、腐朽・破損の有無、建て方、構造別空き家数

この表に掲げる数値は、標本調査による推計値であり、1位を四捨五入して10位までをそれぞれ有効数字として表章している。したがって、表中の個々の数字の合計が必ずしも総数とは一致しない。
 1住宅に1世帯が住んでいる場合はその世帯を「主世帯」とし、1住宅に2世帯以上住んでいる場合には、そのうちの主な世帯(家の持ち主や借り主の世帯など)を「主世帯」とし、他の世帯を「同居世帯」とした。なお、単身者が友人と共同でアパートの1室を借りて住んでいる場合など、1住宅に二人以上の単身者が住んでいる場合は、そのうちの一人を「主世帯」とし、他の人は一人一人を「同居世帯」とした。

令和5年10月1日現在

区 分	総 数	一 戸 建			長 屋 建 ・ 共 同 住 宅 ・ そ の 他		
		総 数	木 造	非 木 造	総 数	木 造	非 木 造
総 数	28,370	3,700	3,330	370	24,660	6,090	18,570
賃貸・売却用及び二次的住宅を除く空き家	9,510	2,920	2,650	270	6,580	2,150	4,440
賃貸用の空き家	16,840	130	130	-	16,710	3,770	12,930
売却用の空き家	1,260	530	420	110	730	40	690
二次的住宅	760	130	130	-	640	130	510
腐朽・破損あり総数	7,530	1,200	1,160	30	6,330	3,280	3,040
賃貸・売却用及び二次的住宅を除く空き家	2,730	930	890	30	1,800	960	850
賃貸用の空き家	4,180	50	50	-	4,130	2,280	1,850
売却用の空き家	370	190	190	-	180	40	140
二次的住宅	240	30	30	-	210	-	210
腐朽・破損なし総数	20,840	2,510	2,170	340	18,330	2,810	15,530
賃貸・売却用及び二次的住宅を除く空き家	6,770	1,990	1,760	230	4,780	1,190	3,590
賃貸用の空き家	12,660	80	80	-	12,580	1,490	11,090
売却用の空き家	890	330	230	110	550	-	550
二次的住宅	520	100	100	-	430	130	290

資 料 総務省 統計局 (住宅・土地統計調査)

47 構造別着工建築物（床面積の合計）

区 分			令和3年	令和4年	令和5年	令和6年	令和7年
着 工 建 築 物 （ 床 面 積 の 合 計 ） （ ㎡ ）	総 数	建築物の数（棟）	1,392	1,255	1,078	1,184	911
		床面積の合計（㎡）	285,095	231,005	246,353	235,574	189,710
	木 造	建築物の数（棟）	1,091	977	848	946	678
		床面積の合計（㎡）	136,209	118,318	105,390	122,175	89,329
	鉄骨鉄筋 コンクリート造	建築物の数（棟）	1	1	-	1	9
		床面積の合計（㎡）	94	1,156	-	16	13,116
	鉄筋 コンクリート造	建築物の数（棟）	29	42	39	36	14
		床面積の合計（㎡）	30,065	36,819	88,051	49,821	31,520
	鉄 骨 造	建築物の数（棟）	227	210	175	179	191
		床面積の合計（㎡）	116,720	74,190	52,681	62,952	55,293
	コンクリート ブロック造	建築物の数（棟）	1	-	-	-	-
		床面積の合計（㎡）	20	-	-	-	-
	そ の 他	建築物の数（棟）	43	25	16	22	19
		床面積の合計（㎡）	1,987	522	231	610	452
着 工 新 設 住 宅	戸 数		2,524	2,246	2,556	2,105	2,244
	床面積の合計（㎡）		201,992	176,250	195,627	167,047	157,204

資料 総務省 統計局（建築着工統計調査）

48(1) 公共住宅 一 概況

各年度3月31日現在

年 度	公 共 賃 貸 住 宅 管 理 物 件			
	市 営	府 営	大阪府住宅供給公社	UR 都 市 機 構
令 和 2 年 度	2,389	5,127	1,314	7,620
令 和 3 年 度	2,443	5,237	1,314	7,620
令 和 4 年 度	2,419	5,354	1,314	7,619
令 和 5 年 度	2,419	5,291	1,314	7,619
令 和 6 年 度	2,387	5,131	1,314	7,619

資 料 都市計画推進部 住宅課、大阪府 都市整備部 住宅建築局
大阪府 住宅供給公社、UR都市機構 西日本支社

48(2) 公共住宅 一 団地別住宅数

令和7年3月31日現在

団地別		団地所在地	戸数	建設年度
市		営	2,387	
	西	谷	東豊中町5丁目	32 昭和40
	西	谷	東豊中町5丁目	32 昭和41
	西	谷	東豊中町5丁目	80 昭和45
	西	谷	東豊中町5丁目	40 昭和46
	岡町	北	立花町2丁目	40 昭和51
	岡町	北	立花町2丁目	24 昭和60
	刀根	山	刀根山5丁目	60 昭和43
	刀根	山	刀根山5丁目	60 昭和43
	刀根	山	刀根山5丁目	60 昭和44
	新千里	南	新千里南町3丁目	40 昭和46
	新千里	南	新千里南町3丁目	90 昭和48
	新千里南第	2	新千里南町2丁目	200 昭和49
	熊野	南	東泉丘2丁目	80 昭和47
	島	江	大黒町3丁目	40 昭和51
	島	江	大黒町3丁目	30 昭和54
	螢池	北	螢池北町3丁目	20 昭和55
	北	条	北条町2丁目	30 昭和55
	北	条	北条町2丁目	12 昭和56
	北	西	北条町1丁目	60 昭和58
	宮	山	宮山町4丁目	54 昭和61
	小曾	根	小曾根2丁目	42 昭和62
	熊野	野	東豊中町5丁目	32 昭和62
	熊野	野	熊野町3丁目	50 平成2
	熊野	野	熊野町3丁目	16 平成4
	熊野	野	熊野町3丁目	12 平成5
	上津島	島	上津島1丁目	106 平成元
	服部	西	服部西町4丁目	50 平成5
	服部	寿	服部寿町3丁目	40 平成7
	二葉	葉	二葉町1丁目	20 平成7
	三	国	三国2丁目	280 平成8
	島江	西	島江町1丁目	33 平成8
	原	田	原田元町2丁目	50 平成8
	二葉第	2	二葉町1丁目	55 平成8
	向	丘	向丘3丁目	117 平成9
	大黒	黒	大黒町2丁目	45 平成10
	野田	田	野田町	24 平成13
	野田第	2	野田町	111 平成16
	二葉第	3	二葉町1丁目	66 平成27
	借上第17住	宅	旭丘	100 平成11
	宝	山	宝山町	54 令和3

団地別	団地所在地	戸数	建設年度
府 営			
豊中島	江島江町1丁目	393	昭和56・58・60
豊中春	春日町4丁目	352	昭和56・59・60・62
豊中豊	南豊南町南1丁目	98	昭和55・57
新千里	北新千里北町2、3丁目	992	昭和40・41
新千里	南新千里南町1、2丁目	660	昭和42・43
桜塚	中桜塚5丁目	550	昭和44・46・47
庄内	三和町1、3丁目	130	昭和46・47
西緑丘	西緑丘1丁目	140	昭和48
庄内	西庄内栄町5丁目	60	昭和50・55
庄内	北庄内幸町1丁目	100	昭和51
豊中上津島	島上津島1丁目	130	昭和57・60
豊中服部本	町服部本町5丁目	73	平成6
豊中上新田	上新田4丁目	200	平成7
豊中新千里	東新千里東町3丁目	713	平成20・24・27・28・令和2
豊中新千里	南新千里南町1、2丁目	280	平成29・令和3
豊中新千里	北新千里北町3丁目	260	平成31
大阪府住宅供給公社			
豊中	中服部本町5丁目	234	平成8
豊中	B服部本町5丁目	117	平成10
OPH新千里西	町新千里西町2丁目	246	平成19
OPH新千里東	町新千里東町2丁目	72	平成19
OPH服部緑地	城山町3丁目	187	平成20
OPH新千里南町(1棟)	新千里南町1丁目	217	平成22
OPH千里西町緑地	新千里西町2丁目	90	平成23
OPH新千里南町(2棟)	新千里南町1丁目	151	平成24
UR都市機構		7,619	
東豊中第2	東豊中町5丁目	1,427	昭和41・平成2
新千里西	町新千里西町3丁目	533	昭和41
新千里北	町新千里北町1丁目	730	昭和41・42
新千里東	町新千里東町2丁目	877	昭和45
北緑丘	北緑丘1、2丁目	1,003	昭和53・56・57
アルビス旭ヶ丘	旭丘	1,276	平成7・9・10・12～15
シティコート曾根東町第1	曾根東町6丁目	136	平成11
シティコート曾根東町第2	曾根東町6丁目	116	平成12
シティコート服部	服部寿町1丁目	293	平成14～16
シャレール東豊中	東豊中町6丁目	729	平成16～20
シティコート千里園	刀根山4丁目	119	平成19
千里グリーンヒルズ東	町新千里東町2丁目	380	令和2

資料 都市計画推進部 住宅課、大阪府 都市整備部 住宅建築局
大阪府 住宅供給公社、UR都市機構 西日本支社

注) 市営住宅における建設年度:竣工年度となる。

49 道路

この表は、各年度末の累計数である。なお、国道、府道、地方道、有料道路は市内を貫通する分のみを掲げたものである。また、道路面積には、中央分離帯その他を含めており、便宜上、舗装は車道部に合わせたものである。

(単位 m、m²)

各年度3月31日現在

区分	総数			舗装道						砂利道		
				総数		コンクリート・アスファルト		簡易舗装				
	路線	延長	面積	延長	面積	延長	面積	延長	面積	延長	面積	
令和元年度	国道	4	13,011	282,078	13,011	282,078	13,011	282,078	-	-	-	-
	名神高速道路	1	2,800	40,320	2,800	40,320	2,800	40,320	-	-	-	-
	中国自動車道	1	5,420	82,311	5,420	82,311	5,420	82,311	-	-	-	-
	阪神高速道路	1	7,971	142,365	7,971	142,365	7,971	142,365	-	-	-	-
	主要地方道	7	28,073	629,861	28,073	629,861	27,487	623,774	586	6,087	-	-
	一般府道	5	11,666	218,833	11,666	218,833	11,666	218,833	-	-	-	-
	市道	3,872	649,673	3,931,791	640,946	3,905,693	107,570	1,171,757	533,376	2,733,936	8,727	26,098
令和2年度	国道	4	13,137	285,966	13,137	285,966	13,137	285,966	-	-	-	-
	名神高速道路	1	2,800	40,320	2,800	40,320	2,800	40,320	-	-	-	-
	中国自動車道	1	5,420	82,311	5,420	82,311	5,420	82,311	-	-	-	-
	阪神高速道路	1	7,971	142,365	7,971	142,365	7,971	142,365	-	-	-	-
	主要地方道	7	27,487	623,774	27,487	433,723	27,487	433,723	-	-	-	-
	一般府道	5	11,664	218,833	11,664	115,138	11,664	115,138	-	-	-	-
	市道	3,891	650,495	3,935,516	641,870	3,909,655	107,571	1,171,756	534,299	2,737,899	8,625	25,861
令和3年度	国道(国管理)	1	140	3,500	140	3,500	140	3,500	-	-	-	-
	国道(府管理)	3	13,056	283,492	13,056	283,492	13,056	283,492	-	-	-	-
	名神高速道路	1	2,800	40,320	2,800	40,320	2,800	40,320	-	-	-	-
	中国自動車道	1	5,420	82,311	5,420	82,311	5,420	82,311	-	-	-	-
	阪神高速道路	1	7,971	142,365	7,971	142,365	7,971	142,365	-	-	-	-
	主要地方道	7	27,568	624,747	27,568	624,747	27,568	624,747	-	-	-	-
	一般府道	5	11,486	220,140	11,486	220,140	11,486	220,140	-	-	-	-
	市道	3,934	651,651	3,944,244	643,104	3,918,650	107,691	1,173,977	535,413	2,744,673	8,547	25,594
令和4年度	国道(国管理)	1	140	3,500	140	3,500	140	3,500	-	-	-	-
	国道(府管理)	3	12,997	282,466	12,997	282,466	12,997	282,466	-	-	-	-
	名神高速道路	1	2,800	40,575	2,800	40,575	2,800	40,575	-	-	-	-
	中国自動車道	1	5,250	74,900	5,250	74,900	5,250	74,900	-	-	-	-
	阪神高速道路	1	7,971	142,365	7,971	142,365	7,971	142,365	-	-	-	-
	主要地方道	7	27,726	625,188	27,726	625,188	27,726	625,188	-	-	-	-
	一般府道	5	11,666	218,833	11,666	218,833	11,666	218,833	-	-	-	-
	市道	3,944	655,179	3,967,345	646,630	3,941,513	108,095	1,179,105	538,535	2,762,408	8,548	25,832
令和5年度	国道(国管理)	1	140	3,500	140	3,500	140	3,500	-	-	-	-
	国道(府管理)	3	12,997	282,466	12,997	282,466	12,997	282,466	-	-	-	-
	名神高速道路	1	2,800	40,575	2,800	40,575	2,800	40,575	-	-	-	-
	中国自動車道	1	5,250	74,900	5,250	74,900	5,250	74,900	-	-	-	-
	阪神高速道路	1	7,971	142,365	7,971	142,365	7,971	142,365	-	-	-	-
	主要地方道	7	27,726	625,193	27,726	625,193	27,726	625,193	-	-	-	-
	一般府道	5	11,666	218,833	11,666	218,833	11,666	218,833	-	-	-	-
	市道	3,957	656,055	3,970,326	652,243	3,958,684	108,316	1,178,302	543,927	2,780,382	3,813	11,642

資料 国土交通省 近畿地方整備局 大阪国道事務所、大阪府 池田土木事務所 西日本高速道路株式会社 関西支社、阪神高速道路株式会社、都市基盤部 基盤管理課

50 公園

(単位 面積 ha)

各年度3月31日現在

区 分		令和2年度	令和3年度	令和4年度	令和5年度	令和6年度
総	園 数	481	481	481	478	477
	面 積	163.58	163.58	163.58	162.84	162.77
都	計 園 数	116	116	116	116	116
	計 面 積	136.66	136.66	136.66	136.66	136.66
市	街区公園 園 数	95	95	95	95	95
	街区公園 面 積	19.99	19.99	19.99	19.99	19.99
計	近隣公園 園 数	13	13	13	13	13
	近隣公園 面 積	20.23	20.23	20.23	20.23	20.23
画	地区公園 園 数	4	4	4	4	4
	地区公園 面 積	20.06	20.06	20.06	20.06	20.06
公	総合公園 園 数	2	2	2	2	2
	総合公園 面 積	16.50	16.50	16.50	16.50	16.50
園	運動公園 園 数	-	-	-	-	-
	運動公園 面 積	-	-	-	-	-
	都市緑地 園 数	2	2	2	2	2
	都市緑地 面 積	59.88	59.88	59.88	59.88	59.88
その他の公園 (児童遊園含む)	園 数	365	365	365	362	361
	面 積	26.92	26.92	26.92	26.18	26.11

資料 環境部 公園みどり推進課

第 10 章 保健衛生

51 幼児・児童・生徒の平均体位

この表は、学校保健安全法に基づき、1学期に市立の各幼保連携型認定こども園、小・中学校で実施された定期健康診断の計測結果を平均したものである。なお、全国平均は学校保健統計調査(基幹統計)の結果を掲げたものであり、年齢は4月1日現在の満年齢である。

(単位 cm、kg)

区 分		幼保連携型認定こども園							小 学 校 ¹⁾						中 学 校 ¹⁾			
		00歳	0歳	1歳	2歳	3歳	4歳	5歳	6歳	7歳	8歳	9歳	10歳	11歳	12歳	13歳	14歳	
男	身長	令和2年	64.9	76.3	83.5	91.0	99.4	106.9	113.1	117.8	123.6	129.4	135.0	140.6	147.3	153.8	159.8	166.2
		令和3年	-	71.1	78.6	92.0	95.7	105.3	112.8	116.3	122.6	128.0	133.9	139.7	145.0	153.7	160.3	165.6
		令和4年	-	77.0	87.6	93.3	100.8	106.7	115.0	117.1	122.2	127.9	133.6	138.5	145.6	152.8	160.6	166.4
		令和5年	-	70.8	80.5	88.4	96.1	99.2	109.6	116.8	123.2	128.2	133.8	138.9	145.6	154.2	160.7	166.2
		令和6年	-	70.3	77.5	86.1	92.9	99.6	105.1	116.4	122.1	128.6	133.2	139.0	145.8	152.9	161.3	165.8
		全国平均	-	-	-	-	-	-	-	116.7	122.6	128.5	134.0	139.7	146.0	154.0	161.1	166.1
		子	体重	令和2年	7.3	10.0	11.9	13.6	15.4	17.7	19.9	21.7	24.9	28.0	31.5	35.5	40.5	45.1
令和3年	-			9.0	10.7	13.6	14.5	17.0	19.4	21.3	24.0	27.0	31.0	34.4	38.4	44.0	48.6	53.3
令和4年	-			9.2	12.5	13.5	15.4	16.8	19.7	21.3	23.9	27.5	31.1	34.0	39.0	43.9	49.0	53.5
令和5年	-			8.8	10.8	13.0	14.6	16.7	19.1	21.2	25.8	27.0	30.7	34.4	40.3	44.1	48.6	53.8
令和6年	-			8.8	10.4	12.6	14.3	15.7	18.1	20.9	23.7	27.3	30.1	34.1	39.2	43.8	49.1	53.3
全国平均	-			-	-	-	-	-	-	21.4	24.2	27.6	31.2	35.2	39.6	45.3	50.5	55.0
女	身長			令和2年	-	74.4	82.8	91.2	98.3	105.1	112.6	116.9	122.6	128.8	134.4	141.1	148.1	152.4
		令和3年	58.8	72.9	79.0	83.9	97.2	100.2	104.4	114.2	121.0	127.4	134.2	141.3	146.6	152.4	154.9	158.0
		令和4年	-	72.3	82.3	94.4	100.1	107.5	112.4	115.3	121.5	126.7	133.6	141.0	146.6	151.9	155.0	156.2
		令和5年	-	67.8	77.9	87.3	95.5	101.6	108.7	115.5	121.2	127.0	133.4	140.2	148.1	152.4	155.5	157.0
		令和6年	-	69.7	73.9	82.6	89.8	96.4	104.7	115.4	120.3	127.3	133.6	140.7	145.7	152.0	155.0	156.2
		全国平均	-	-	-	-	-	-	-	115.8	121.8	127.7	134.1	141.1	147.8	152.3	155.0	156.4
		子	体重	令和2年	-	9.3	11.3	13.2	15.0	17.1	19.4	21.3	24.0	27.1	30.5	34.4	39.7	43.6
令和3年	5.4			9.3	10.5	12.3	15.1	16.2	18.2	20.4	23.2	26.4	29.9	33.9	38.5	42.6	46.1	48.9
令和4年	-			10.5	10.7	13.5	15.2	16.9	19.3	20.6	23.4	26.4	30.0	34.7	39.0	43.1	46.9	48.3
令和5年	-			7.7	10.1	12.5	14.4	16.1	18.1	20.7	23.3	26.0	30.0	34.5	41.7	43.0	46.4	48.6
令和6年	-			8.3	9.7	11.7	13.4	15.3	17.5	20.5	23.1	26.0	29.5	34.6	38.7	43.1	46.4	48.7
全国平均	-			-	-	-	-	-	-	21.0	23.7	26.9	30.5	35.0	40.1	44.4	47.5	49.6

資料 文部科学省(学校保健統計調査)、こども未来部 こども事業課、教育委員会事務局 学務保健課

注1) 小中学校の結果については、例年、各校で4~6月末までに測定した結果を集計しているが、令和2年度(2020年度)については、新型コロナウイルス感染症の影響により、4~12月末までに測定した結果を集計している。

52 死因別死亡数

区 分	令 和 元 年	令 和 2 年	令 和 3 年	令 和 4 年	令 和 5 年
総 数	3,714	3,845	4,025	4,419	4,548
悪 性 新 生 物	1,086	1,158	1,177	1,145	1,190
心 疾 患	684	647	736	808	806
脳 血 管 疾 患	218	204	215	238	222
肺 炎	193	184	187	174	171
不 慮 の 事 故	78	87	81	116	108
肝 疾 患	37	49	50	54	66
自 殺	61	68	47	60	64
老 衰	287	305	382	460	517
高 血 圧 性 疾 患	68	53	42	48	48
腎 不 全	76	77	75	89	78
糖 尿 病	24	24	36	32	28
そ の 他	902	989	997	1,195	1,250

資 料 健康医療部 保健安全課、厚生労働省（人口動態調査）

53 年齢（5歳階級）別死亡数

区 分		令 和 元 年	令 和 2 年	令 和 3 年	令 和 4 年	令 和 5 年
総	計	3,714	3,845	4,025	4,419	4,548
	数					
	男	1,861	2,023	2,097	2,165	2,319
	女	1,853	1,822	1,928	2,254	2,229
0 ~ 4 歳	男	6	1	4	6	4
	女	1	3	3	2	6
5 ~ 9 歳	男	-	3	-	-	-
	女	-	-	-	-	-
10 ~ 14 歳	男	1	-	2	1	4
	女	-	1	-	1	1
15 ~ 19 歳	男	4	4	5	2	2
	女	-	2	-	4	1
20 ~ 24 歳	男	4	5	2	8	4
	女	4	1	1	4	3
25 ~ 29 歳	男	7	3	3	2	3
	女	3	4	4	1	6
30 ~ 34 歳	男	9	7	7	4	4
	女	2	5	-	1	2
35 ~ 39 歳	男	12	4	2	6	7
	女	6	5	3	6	6
40 ~ 44 歳	男	16	5	12	12	5
	女	7	9	10	7	7
45 ~ 49 歳	男	22	28	26	23	22
	女	17	11	11	21	12
50 ~ 54 歳	男	38	48	37	36	54
	女	24	22	29	28	19
55 ~ 59 歳	男	39	49	55	44	56
	女	24	23	32	23	37
60 ~ 64 歳	男	74	70	60	64	68
	女	36	31	27	44	35
65 ~ 69 歳	男	135	134	119	105	114
	女	66	64	52	51	53
70 ~ 74 歳	男	235	258	264	249	266
	女	125	108	136	121	141
75 ~ 79 歳	男	285	308	285	316	329
	女	193	200	166	233	210
80 歳 以 上	男	974	1,096	1,213	1,287	1,377
	女	1,345	1,333	1,453	1,706	1,690
年 齢 不 詳	男	-	-	1	-	-
	女	-	-	1	1	-

資料 健康医療部 保健安全課、厚生労働省（人口動態調査）

54 医療施設等の概況

各年10月1日現在

区 分			令和2年	令和3年	令和4年	令和5年	令和6年	
医療施設数	総数	施設数	678	684	690	698	696	
		病床数	4,070	4,070	4,037	3,973	3,815	
	病院	施設数	19	19	19	19	18	
		病床数	3,972	3,972	3,940	3,876	3,723	
	一般診療所	有床診療所	施設数	8	8	8	8	7
			病床数	98	98	97	97	92
		無床診療所	施設数	405	412	416	425	426
	歯科診療所	施設数	246	245	247	246	245	
		病床数	-	-	-	-	-	
	医療従事者数	総数		7,245
医師		903	...	902	...	884		
歯科医師		359	...	324	...	366		
薬剤師		1,356	...	1,264	...	1,294		
保健師		97		
助産師		83		
看護師		3,414		
准看護師		447		
歯科衛生士		512		
1)	歯科技工士		74	

資料 健康医療部 保健安全課、厚生労働省（医療施設調査）

注1) 医師法、歯科医師法、薬剤師法、保健師・助産師・看護師法、歯科衛生士法、歯科技工士法に基づき住所地もしくは就業地において、2年に一度、12月31日現在の状態を翌年1月15日までに届出があったものである。令和4年分より、医師、歯科医師、薬剤師以外は市単位での人数が公表されていないため不詳。

55 休日急病診療等の状況

この表は、一般財団法人豊中市医療保健センター本部診療所及び南部診療所の休日等急病診療(日曜・祝日・夏季8/14・15及び年末年始の10時～12時、13時～17時)、障害者歯科診療(一般財団法人豊中市医療保健センター本部診療所(火・木曜の14時～16時)、南部診療所(水曜の14時～16時))、在宅ねたきり者等訪問歯科診療(火・水・木・金曜の13時～15時)、福祉・保健施設入所者歯科訪問診療(木・金曜の13時～15時)事業の状況を掲げたものである。ただし、在宅ねたきり者等訪問歯科、福祉・保健施設入所者歯科訪問の診療事業は、一般財団法人豊中市医療保健センター本部診療所のみ実施。

(単位 日、人)

区 分	休 日 等 急 病 診 療					障 害 者 歯 科 診 療		在 宅 ね た き り 者 等 訪 問 歯 科 診 療		福 祉 ・ 保 健 施 設 入 所 者 歯 科 訪 問 診 療	
	開 設 日 数	受 診 者 総 数	内 科	小 児 科	歯 科	開 設 日 数	延 受 診 者 数	診 療 日 数	延 往 診 者 数	診 療 日 数	延 往 診 者 数
令 和 2 年 度	148	1,819	945	568	306	145	1,652	180	203	145	1,113
令 和 3 年 度	146	2,309	1,088	935	286	147	1,665	182	195	140	1,052
令 和 4 年 度	146	2,550	1,187	1,079	284	144	1,610	187	206	133	951
令 和 5 年 度	150	6,619	4,131	2,201	287	148	1,533	190	217	140	971
令 和 6 年 度	148	6,680	4,516	1,854	310	149	1,419	190	214	142	1,001
(一財)豊中市 医療保健センター 本部診療所 ¹⁾	74	4,585	3,186	1,188	211	99	967	190	214	142	1,001
(一財)豊中市 医療保健センター 南部診療所 ¹⁾	74	2,095	1,330	666	99	50	452	—	—	—	—

資 料 健康医療部 保健安全課、(一財)豊中市医療保健センター

注1) (一財)豊中市医療保健センターが市の受託事業として豊中市立庄内保健センターで実施していた休日等急病診療及び障害者歯科診療は、令和3年4月1日より(一財)豊中市医療保健センターの自主事業となったため、診療所の名称が「(一財)豊中市医療保健センター」は「(一財)豊中市医療保健センター本部診療所」、「豊中市立庄内保健センター」は「(一財)豊中市医療保健センター南部診療所」に変更。

56 各種予防接種実施状況

この表は、予防接種法に基づき実施した各種予防接種の接種者数である(市外実施者数を含む)。

区 分	令和2年度	令和3年度	令和4年度	令和5年度	令和6年度
総 数	165,909	148,161	156,630	146,660	156,418
口 塔 ウ イ ル ス 感 染 症	3,159	7,203	6,864	6,795	6,401
B 型 肝 炎	10,382	9,421	9,009	8,695	8,119
肺 炎 球 菌 感 染 症 (小 児)	13,968	12,752	12,115	11,751	10,966
イ ン フ ル エ ン ザ 菌 b 型 (ヒ ブ) 感 染 症	14,365	12,743	12,102	11,744	3,115
三種混合:ジフテリア・百日せき・破傷風(DPT)	4	2	3	2	1
四 種 混 合 : ジ フ テ リ ア ・ 百 日 せ き ・ 破 傷 風 ・ ポ リ オ (D P T - I P V)	14,157	12,897	11,998	12,521	3,637
五 種 混 合 : ジ フ テ リ ア ・ 百 日 せ き ・ 破 傷 風 ・ ポ リ オ ・ ヒ ブ (D P T - I P V - H i b) ¹⁾	-	-	-	-	7,841
急 性 灰 白 髄 炎 (ポ リ オ)	4	5	4	4	5
麻 し ん ・ 風 し ん 混 合 (M R)	7,008	6,776	6,426	6,300	5,928
麻 し ん	-	-	-	1	-
風 し ん	-	-	-	1	-
水 痘	6,891	6,416	5,838	5,724	5,451
日 本 脳 炎 ²⁾	16,308	8,980	16,325	13,995	13,125
二 種 混 合 : ジ フ テ リ ア ・ 破 傷 風 (D T)	3,340	2,852	3,007	2,809	2,981
HPV (子 宮 頸 がん 予 防) ³⁾	1,193	2,607	4,271	6,137	15,356
風 し ん (第 5 期)	675	669	313	151	352
肺 炎 球 菌 感 染 症 (高 齢 者) ⁴⁾	3,596	2,935	2,777	2,933	1,112
イ ン フ ル エ ン ザ (高 齢 者)	70,859	61,903	65,578	57,097	51,915
新 型 コ ロ ナ ウ イ ル ス 感 染 症 (高 齢 者) ⁵⁾	-	-	-	-	20,113

資 料 健康医療部 健康危機対策課

注1) 五種混合は令和6年4月1日から定期接種化した。

注2) 日本脳炎は令和5年度以降は特例対象者の接種者を含めない。

注3) HPV(子宮頸がん予防)は平成25年6月から積極的な勧奨を控え、令和4年4月から積極的勧奨を再開した。令和4年度以降はキャッチアップ接種対象者を含む。

注4) 肺炎球菌感染症(高齢者)は、65歳以上の5歳刻みの者を対象とする経過措置を令和5年度末で終了し、令和6年度から原則65歳の者を対象に実施している。

注5) 新型コロナウイルス感染症(高齢者)は令和6年10月1日から定期接種化した。

57 結核にかかる定期健康診断・予防接種受診者数

区 分		令和2年度	令和3年度	令和4年度	令和5年度	令和6年度
BCG 接種者数 ¹⁾		3,560	3,163	2,997	2,857	2,789
X線撮影者数	児童・生徒	113	37	11	9	2
	教職員	5,768	1,977	2,082	2,198	2,245
	一般 ²⁾	2,683	7,389	8,674	9,372	10,960
要精密検査者数	児童・生徒	5	-	-	-	-
	教職員 ³⁾	105	5	-	-	-
	一般 ²⁾⁴⁾	-	-	689	941	693

資料 健康医療部 健康危機対策課
教育委員会事務局 学務保健課・教職員課

- 注1) 市外実施者数を含む。
 注2) 65歳以上が対象である。
 注3) 産業医の診断による。
 注4) 令和4年度から、検診受診者の要精密検査数(総数)を記載。

58 2類・3類感染症の発生・消毒件数

この表は、感染症の予防及び感染症の患者に対する医療に関する法律に基づく2類感染症・3類感染症の発生患者数、消毒件数を掲げたものである。

区 分		令 和 2 年	令 和 3 年	令 和 4 年	令 和 5 年	令 和 6 年
総 数	発 生	7	6	2	12	12
	消 毒	8	6	2	12	12
急性灰白髄炎	発 生	-	-	-	-	-
	消 毒	-	-	-	-	-
コ レ ラ	発 生	-	-	-	-	-
	消 毒	-	-	-	-	-
細菌性赤痢	発 生	-	-	-	1	-
	消 毒	-	-	-	1	-
ジ フ テ リ ア	発 生	-	-	-	-	-
	消 毒	-	-	-	-	-
腸 チ フ ス	発 生	-	-	-	-	-
	消 毒	-	-	-	-	-
パ ラ チ フ ス	発 生	-	-	-	-	-
	消 毒	-	-	-	-	-
腸管出血性大腸菌 感 染 症	発 生	7	6	2	11	12
	消 毒	8	6	2	11	12

資 料 健康医療部 健康危機対策課

59 健康診断受診者数

区 分		令和2年度	令和3年度	令和4年度	令和5年度	令和6年度
総	数	62,313	61,685	58,149	57,551	55,078
結 核	定 期	-	-	-	-	-
	定 期 外	401	339	249	909	396
精	神	27	10	15	20	18
母 子	妊 婦	41,457	39,363	37,967	37,064	35,901
	産 婦	5,238	5,252	5,127	5,153	5,086
	乳 児 (療育を除く)	9,131	8,673	8,508	8,004	7,654
	幼 児 (療育を除く)	6,059	8,048	6,283	6,401	6,023

資 料 健康医療部 健康危機対策課・医療支援課
こども未来部 おやこ保健課

60 生活習慣病検診等の実施状況

この表は、豊中市が健康増進法、高齢者の医療の確保に関する法律に基づき実施した生活習慣病検診等の受診者数を掲げたものである。令和3年度からは、すべての検診が個別化した。

区 分				令和2年度	令和3年度	令和4年度	令和5年度	令和6年度
市民健康診査	総	数	人員	1,869	2,147	2,049	2,183	2,354
	個別	15 ~ 39 歳	人員	1,199	1,498	1,279	1,455	1,570
		40 歳以上	人員	583	649	770	728	784
		うち訪問診査	人員	-	-	-	-	-
	集団	回	数	21
		15 ~ 39 歳	人員	46
40 歳以上		人員	41	
特定健康診査	総	数	人員	10,835	11,343	11,268	10,712	10,946
	個別	40 ~ 74 歳	人員	10,148	11,343	11,268	10,712	10,946
		うち訪問診査	人員	-	-	-	-	-
	集団	回	数	21
		40 ~ 74 歳	人員	687
胃がん検診	総	数	人員	2,857	3,913	4,481	4,017	3,782
	個別	50 歳以上	人員	2,528	3,913	4,481	4,017	3,782
	集団	回	数	14
50 歳以上		人員	329	
肺がん検診	個別	40 歳以上	人員	-	10,268	12,772	13,647	15,312
	集団	回	数	47
		40 歳以上	人員	2,178
乳がん検診	総	数	人員	5,714	6,132	6,318	6,017	5,961
	個別	30 ~ 39 歳	人員	907	-	-	-	-
		40 歳以上	人員	4,170	6,132	6,318	6,017	5,961
	集団	回	数	15
		30 ~ 39 歳	人員	46
40 歳以上		人員	591	
子宮がん検診	総	数	人員	12,151	14,775	14,198	11,011	10,910
	個別	20 歳以上	人員	11,858	14,775	14,198	11,011	10,910
	集団	回	数	6
20 歳以上		人員	293	
大腸がん検診	総	数	人員	18,825	20,910	21,904	22,292	22,909
	個別	40 歳以上	人員	17,548	20,910	21,904	22,292	22,909
	集団	回	数	21
40 歳以上		人員	1,277	
歯科健康診査	個別	30 歳以上	人員	4,437	6,136	7,730	7,882	8,526
骨密度測定	個別 ¹⁾	節目年齢	人員	-	1,205	3,448	3,370	1,521
	集団	18歳以上の女性	回数	6
			人員	404

資料 健康医療部 健康推進課

注1) 骨密度測定の対象年齢は、40、45、50、55、60、65、70の節目年齢とした。

61(1) 市立豊中病院の利用状況 ー 外来

病床数は年末および月末現在の許可病床数、患者数は、年中または月中の延人員である。なお、入院患者数には当日退院患者数を含む。

区分	外来患者 総数	内科	神経内科	消化器 内科	循環器 内科	精神科	小児科	外科	整形外科	脳神経 外科	心臓血管 外科	皮膚科	泌尿器科	産婦人科	眼科	耳鼻 いんこう科	リハビリテ- ーション科	放射線 診断科	放射線 治療科	歯科	歯科口腔 外科	麻酔科	救急科
令和2年	247,600	40,224	7,136	37,292	14,233	1,413	9,875	30,147	14,945	4,360	4,683	8,170	16,672	19,960	3,584	8,477	3,783	381	2,866	1,196	9,766	162	8,275
令和3年	257,716	42,685	7,370	37,993	15,107	1,307	9,230	31,168	15,955	4,303	4,596	9,003	15,107	20,955	4,341	8,804	5,091	428	3,537	1,263	10,503	289	8,681
令和4年	274,936	46,368	7,562	39,269	15,767	656	10,189	31,549	16,697	4,508	5,430	11,635	15,954	21,302	5,003	9,538	4,494	524	4,094	1,397	9,322	410	13,268
令和5年	272,553	44,427	7,405	39,603	16,313	850	9,232	29,931	18,314	4,546	5,265	11,843	14,603	21,302	4,800	9,773	5,093	523	4,154	1,316	9,410	211	13,639
令和6年	274,439	47,195	7,377	39,722	15,680	747	9,291	28,461	19,258	4,663	5,220	11,601	14,016	21,140	4,548	10,444	4,471	563	4,013	1,386	9,742	361	14,540
1月	22,244	3,938	572	3,041	1,335	51	684	2,226	1,622	371	396	932	1,152	1,619	349	811	366	34	230	113	763	33	1,606
2月	20,939	3,647	563	2,836	1,220	55	662	2,188	1,497	340	382	814	1,170	1,596	361	786	397	33	297	102	853	34	1,106
3月	23,097	3,890	665	3,214	1,358	64	813	2,370	1,706	408	429	995	1,170	1,815	413	860	395	49	330	121	850	35	1,147
4月	23,163	3,896	634	3,505	1,334	73	794	2,470	1,680	383	456	972	1,126	1,799	414	884	452	46	302	116	799	24	1,004
5月	23,203	3,957	562	3,356	1,323	81	790	2,498	1,606	397	446	989	1,222	1,848	386	908	370	44	290	112	817	20	1,181
6月	22,135	3,698	610	3,251	1,173	57	779	2,348	1,601	397	485	958	1,063	1,777	373	822	350	48	321	98	794	30	1,102
7月	24,824	4,187	721	3,693	1,423	52	902	2,498	1,785	389	485	1,073	1,193	1,849	388	935	423	57	445	98	861	31	1,336
8月	22,666	3,906	638	3,161	1,261	59	846	2,348	1,526	389	460	933	1,143	1,739	353	863	344	49	399	103	816	33	1,297
9月	22,005	3,882	594	3,223	1,280	60	699	2,356	1,522	346	404	960	1,158	1,670	369	891	302	39	336	130	693	34	1,057
10月	24,685	4,358	651	3,801	1,442	62	771	2,435	1,610	418	493	1,009	1,292	1,954	417	978	401	53	407	143	885	29	1,076
11月	22,412	3,839	576	3,347	1,275	62	717	2,348	1,526	409	411	994	1,163	1,696	364	844	352	55	398	119	813	28	1,076
12月	23,066	3,997	591	3,294	1,256	71	834	2,376	1,577	416	373	972	1,164	1,778	361	862	319	56	258	131	798	30	1,552

資料 市立豊中病院 医事課

61(2) 市立豊中病院の利用状況 ー 入院

病床数は年末および月末現在の許可病床数、患者数は、年中または月中の延人員である。なお、入院患者数には当日退院患者数を含む。

区分	病床数	入院患者 総数	内科	神経内科	消化器 内科	循環器 内科	小児科	外科	整形外科	脳神経 外科	心臓血管 外科	皮膚科	泌尿器科	産婦人科	眼科	耳鼻 いんこう科	リハビリテ- ーション科	歯科口腔 外科	麻酔科	感染症	救急科
令和2年	613	146,252	33,287	10,670	20,794	9,587	7,554	17,574	10,675	7,189	1,131	2,738	7,357	11,153	301	2,825	1,865	1,251	-	301	-
令和3年	613	146,119	32,871	9,483	20,278	10,097	8,436	17,192	12,362	7,957	1,212	2,769	7,278	11,594	383	2,820	-	1,387	-	-	-
令和4年	613	155,359	35,956	10,965	24,251	9,566	8,633	18,026	11,363	7,214	1,844	3,001	6,890	12,151	667	3,283	-	1,549	-	-	-
令和5年	613	168,668	38,313	10,012	25,880	9,507	9,204	20,507	13,716	7,173	1,663	4,037	8,776	10,955	930	3,573	-	2,097	-	-	2,325
令和6年	544	174,990	40,394	10,861	24,713	11,841	9,971	17,401	14,427	7,761	1,785	4,722	8,835	11,662	872	3,777	-	1,878	-	-	4,090
1月		14,584	3,892	999	1,913	1,290	780	1,209	1,122	567	142	231	784	754	68	199	-	200	-	-	434
2月		13,603	3,108	1,016	1,631	1,296	644	1,343	1,281	491	108	308	764	757	70	230	-	178	-	-	378
3月		15,199	3,247	902	2,269	1,197	861	1,353	1,207	727	208	416	820	993	88	322	-	168	-	-	421
4月		14,868	3,648	968	2,177	844	734	1,692	1,070	584	188	403	658	1,034	81	337	-	126	-	-	324
5月		15,253	3,448	1,111	2,018	851	1,004	1,725	1,225	702	120	488	692	1,067	71	344	-	68	-	-	319
6月		14,596	3,292	847	2,295	808	890	1,424	1,220	684	142	427	727	1,018	82	353	-	101	-	-	286
7月		14,809	3,849	856	1,936	775	841	1,347	1,262	667	161	452	742	1,049	81	383	-	137	-	-	271
8月		15,211	3,892	802	1,948	860	851	1,582	1,298	693	188	453	727	1,068	54	404	-	125	-	-	266
9月		14,017	2,789	761	2,141	838	852	1,653	1,153	614	143	388	690	1,148	61	284	-	152	-	-	350
10月		14,105	2,924	885	2,217	858	789	1,493	1,088	613	125	361	828	984	83	289	-	190	-	-	378
11月		13,957	2,964	800	2,126	1,056	849	1,343	1,171	645	96	420	703	901	70	290	-	179	-	-	344
12月		14,788	3,341	914	2,042	1,168	876	1,237	1,330	774	164	375	700	889	63	342	-	254	-	-	319

資料 市立豊中病院 医事課

62 大気汚染の状況

区分	二酸化いおう濃度(ppm) ¹⁾		一酸化炭素濃度(ppm) ²⁾	浮遊粒子状物質濃度(mg/m ³) ³⁾			二酸化窒素濃度(ppm) ⁴⁾			光化学オキシダント濃度(ppm) ⁵⁾		
	市役所局	菰江公園局 ⁶⁾	市役所局	千里局	市役所局	菰江公園局 ⁶⁾	千里局	市役所局	菰江公園局 ⁶⁾	千里局	市役所局	菰江公園局 ⁶⁾
令和2年度	0.002	0.003	0.3	0.014	0.013	0.015	0.015	0.013	0.013	0.032	0.033	0.035
令和3年度	0.002	0.002	0.3	0.013	0.010	0.013	0.013	0.012	0.013	0.033	0.034	0.035
令和4年度	0.001	0.003	0.3	0.013	0.014	0.013	0.012	0.011	0.012	0.032	0.034	0.034
令和5年度	0.001	0.001	0.3	0.014	0.015	0.014	0.012	0.011	0.011	0.033	0.033	0.034
令和6年度	0.000	0.001	0.3	0.013	0.014	0.014	0.011	0.009	0.010	0.035	0.036	0.036
4月	0.001	0.001	0.3	0.016	0.018	0.017	0.011	0.009	0.011	0.047	0.047	0.047
5月	0.001	0.000	0.3	0.012	0.013	0.013	0.009	0.008	0.008	0.046	0.046	0.047
6月	0.001	0.001	0.2	0.013	0.015	0.015	0.011	0.008	0.009	0.045	0.046	0.046
7月	0.001	0.001	0.2	0.018	0.020	0.022	0.011	0.008	0.009	0.027	0.028	0.028
8月	0.000	0.000	0.2	0.015	0.016	0.017	0.007	0.005	0.006	0.032	0.033	0.035
9月	0.000	0.000	0.2	0.014	0.015	0.015	0.008	0.006	0.006	0.031	0.032	0.034
10月	0.000	0.000	0.2	0.010	0.010	0.011	0.009	0.007	0.007	0.033	0.034	0.036
11月	0.000	0.000	0.3	0.010	0.010	0.010	0.010	0.009	0.009	0.030	0.030	0.030
12月	0.000	0.000	0.3	0.010	0.010	0.010	0.014	0.014	0.013	0.027	0.027	0.027
1月	0.000	0.001	0.4	0.012	0.013	0.013	0.014	0.014	0.014	0.030	0.030	0.030
2月	0.000	0.001	0.3	0.011	0.012	0.012	0.013	0.012	0.012	0.034	0.034	0.034
3月	0.000	0.001	0.3	0.015	0.016	0.016	0.012	0.012	0.012	0.042	0.043	0.042

資料 環境部 環境指導課

- 注1) 環境基準:1時間値の1日平均値が0.04ppm以下であり、かつ、1時間値が0.1ppm以下であること。
- 注2) 環境基準:1時間値の1日平均値が10ppm以下であり、かつ、1時間値の8時間平均値が20ppm以下であること。
- 注3) 環境基準:1時間値の1日平均値が0.10mg/m³以下であり、かつ、1時間値が0.20mg/m³以下であること。浮遊粒子状物質とは、大気中に浮遊する粒子状物質であって、その粒径は10μm以下のものをいう。
- 注4) 環境基準:1時間値の1日平均値が0.04ppmから0.06ppmまでのゾーン内又はそれ以下であること。
- 注5) 環境基準:1時間値が0.06ppm以下であること。
- 注6) 令和4年度までは千成局。令和5年度より菰江公園局へ移設。

63(1) 公害苦情件数 — 種類別苦情件数

(単位 件)

区 分	令 和 2 年 度	令 和 3 年 度	令 和 4 年 度	令 和 5 年 度	令 和 6 年 度
総 数	152	142	141	141	150
大 気 汚 染	24	16	13	19	17
水 質 汚 濁	-	1	-	-	-
土 壌 汚 染	-	-	-	-	-
騒 音	80	82	88	85	95
振 動	17	14	9	9	6
地 盤 沈 下	-	-	-	-	-
悪 臭	30	28	30	27	31
そ の 他	1	1	1	1	1

資 料 環 境 部 環 境 指 導 課

63(2) 公害苦情件数 — 種類別・用途地域別苦情件数

都市計画法に基づく区域。

(単位 件)

区 分	総 数 ¹⁾	用 途 地 域 別						
		計	住居地域	近隣商業 地 域	商業地域	準工業地域	工業地域	その他の 地 域
令和2年度	411	152	108	11	3	25	2	3
令和3年度	404	142	101	10	3	20	8	-
令和4年度	354	141	101	12	2	20	5	1
令和5年度	341	141	108	16	-	17	-	-
令和6年度	412	150	93	21	6	24	6	-
大気汚染	17	17	12	2	-	2	1	-
水質汚濁	-	-	-	-	-	-	-	-
土壌汚染	-	-	-	-	-	-	-	-
騒音	95	95	55	15	5	16	4	-
低周波音	-	-	-	-	-	-	-	-
振動	6	6	5	-	-	1	-	-
地盤沈下	-	-	-	-	-	-	-	-
悪臭	31	31	20	4	1	5	1	-
廃棄物投棄 ¹⁾	262	…	…	…	…	…	…	…
その他	1	1	1	-	-	-	-	-

資料 環境部 環境指導課・美化推進課

注1) 廃棄物投棄については、用途地域別に集計していないため総数のみを記載・加算する。そのため、用途地域別の合計値と総数には乖離が生じる。

64 公共用水域の水質測定結果

数値は年度平均である。

(単位 pH以外はmg/l)

区 分		令和2年度	令和3年度	令和4年度	令和5年度	令和6年度	
千 里 川	上流 (落合橋)	水素イオン濃度 (pH)	7.9~9.9	7.8~10.4	7.1~10.1	7.6~10.0	7.0~9.1
		溶存酸素量 (DO)	12	13	16	14	12
		生物化学的酸素要求量 (BOD)	0.8	1.0	0.9	0.8	1.2
		化学的酸素要求量 (COD)	3.7	3.2	3.7	3.8	3.6
		浮遊物質 量 (SS)	2	2	1	3	1
里 川	中流 (月見橋)	水素イオン濃度 (pH)	9.0~9.6	8.9~9.7	8.6~10.0	8.4~9.5	8.0~8.9
		溶存酸素量 (DO)	15	15	16	15	12
		生物化学的酸素要求量 (BOD)	1.2	1.2	0.9	1.2	1.4
		化学的酸素要求量 (COD)	4.3	3.6	3.7	4.0	3.8
		浮遊物質 量 (SS)	2	2	2	2	0 ¹⁾
川	下流 (猪名川 合流直前)	水素イオン濃度 (pH)	7.2~9.9	8.0~9.6	7.5~9.9	7.8~9.6	6.9~9.6
		溶存酸素量 (DO)	14	13	13	12	12
		生物化学的酸素要求量 (BOD)	1.1	1.4	0.9	1.1	1.3
		化学的酸素要求量 (COD)	3.7	3.9	3.7	3.7	4.1
		浮遊物質 量 (SS)	1	2	2	3	3
天 竺 川	(神崎川 合流直前)	水素イオン濃度 (pH)	7.9~9.5	7.4~8.9	7.5~9.5	7.5~9.5	6.8~9.1
		溶存酸素量 (DO)	12	12	12	12	12
		生物化学的酸素要求量 (BOD)	1.0	1.1	0.9	1.1	1.1
		化学的酸素要求量 (COD)	4.1	3.8	4.0	4.0	4.3
		浮遊物質 量 (SS)	1	2	1	2	3
高 川	(流末)	水素イオン濃度 (pH)	8.0~9.2	7.5~9.2	7.8~8.3	8.2~9.1	7.4~10.4
		溶存酸素量 (DO)	9.4	11	10	11	9.9
		生物化学的酸素要求量 (BOD)	1.6	1.8	1.9	2.1	2.7
		化学的酸素要求量 (COD)	8.9	5.6	7.7	8.7	7.0
		浮遊物質 量 (SS)	2	2	2	1	2
排 空 港 水 周 路 辺	(流末)	水素イオン濃度 (pH)	8.9~9.2	8.8~9.4	8.5~9.5	8.4~9.9	7.7~8.8
		溶存酸素量 (DO)	14	13	14	14	11
		生物化学的酸素要求量 (BOD)	1.5	1.0	1.6	1.0	1.0
		化学的酸素要求量 (COD)	4.0	3.9	4.9	4.3	3.8
		浮遊物質 量 (SS)	5	4	3	3	3
中 央 幹 線	(流末)	水素イオン濃度 (pH)	7.6~8.3	7.7~9.0	7.9~8.8	7.8~9.0	7.2~8.7
		溶存酸素量 (DO)	8.4	10	11	8.6	8.6
		生物化学的酸素要求量 (BOD)	2.4	1.4	2.5	1.7	2.3
		化学的酸素要求量 (COD)	5.4	5.0	5.5	5.0	5.3
		浮遊物質 量 (SS)	3	2	4	3	2
雨 豊 水 能 幹 南 線 部	(流末)	水素イオン濃度 (pH)	8.1~8.8	6.9~8.1	7.6~8.2	7.6~9.8	7.0~8.2
		溶存酸素量 (DO)	10	10	10	9.9	9.5
		生物化学的酸素要求量 (BOD)	2.5	1.9	1.3	5.2	3.0
		化学的酸素要求量 (COD)	6.5	6.1	6.1	7.3	6.0
		浮遊物質 量 (SS)	2	2	2	6	3

資 料 環 境 部 環 境 指 導 課

注) 有効数字を2桁とし、pHについては、少数第1位までとする。

注1) 測定の結果が1未満だったため0で表記。

65 ごみ・し尿の収集状況

区分	ごみ (t)															し尿、浄化槽汚泥 (kl)			
	総量	市 収 集 及 び 市 搬 入														し尿収集世帯数 ⁴⁾	収 集 量 ⁵⁾		
		可燃ごみ	不燃ごみ	粗大ごみ	紙・布	ビン ¹⁾	空き缶・危険ごみ	ペットボトル	プラスチック製容器包装	小型家電 ²⁾	水銀使用廃製品	臨時・公共系(可燃)	臨時・公共系(不燃)	許可業者及び自己搬入 ³⁾ 業者・一般持込(可燃)	許可業者及び自己搬入 ³⁾ 業者・一般持込(不燃)		総量	し尿収集量(委託業者)	浄化槽汚泥量(許可業者)
令和2年度	116,716.86	58,011.83	2,589.47	1,484.53	6,953.45	2,163.23	768.43	853.36	3,650.40	…	11.14	1,271.87	181.96	37,528.37	1,248.82	28	505	318	187
令和3年度	115,885.32	57,579.58	2,322.77	1,462.69	7,116.69	2,124.90	724.43	887.40	3,703.18	…	13.80	1,315.46	170.62	37,353.45	1,110.35	26	512	370	142
令和4年度	113,469.86	55,574.62	2,094.87	1,323.55	6,835.48	2,059.89	574.58	904.58	3,547.53	…	14.47	1,278.22	147.43	38,003.15	1,111.49	25	482	325	157
令和5年度	110,022.05	53,426.96	1,946.44	1,212.68	6,565.14	1,985.30	431.85	897.34	3,407.76	23.66	14.60	1,125.97	120.50	37,761.52	1,102.33	22	413	251	161
令和6年度	107,421.77	52,189.34	1,719.45	1,129.24	6,834.14	1,913.46	340.69	911.85	3,323.91	63.98	14.98	956.53	103.84	36,847.19	1,073.17	19	413	266	147
4月	9,580.97	4,903.65	143.14	96.53	693.57	164.52	32.34	70.65	289.14	7.33	1.06	85.57	11.08	2,979.62	102.77	22	57	23	34
5月	9,284.15	4,558.87	175.33	99.90	569.99	170.56	30.72	79.39	303.36	5.68	1.39	101.81	9.76	3,087.05	90.34	22	36	26	10
6月	8,575.17	4,007.89	131.93	97.78	493.35	144.82	25.64	72.47	259.62	4.37	0.97	87.76	6.99	3,148.96	92.62	22	34	18	16
7月	9,629.92	4,605.62	156.99	85.30	606.81	169.19	32.36	92.08	298.45	4.85	1.15	82.69	8.45	3,395.00	90.98	22	24	21	3
8月	8,853.31	4,301.81	129.58	90.99	517.31	166.43	31.36	97.34	284.17	5.07	1.09	65.37	8.03	3,057.42	97.34	22	23	19	4
9月	8,569.09	4,076.46	133.43	94.49	513.59	153.74	27.15	89.25	263.46	5.04	1.05	64.90	6.45	3,049.82	90.26	22	41	18	23
10月	9,244.19	4,369.73	159.32	84.36	568.66	159.30	30.55	89.79	285.11	5.35	1.49	80.72	8.35	3,312.59	88.87	22	38	27	11
11月	9,037.77	4,195.26	133.50	105.59	558.65	144.02	25.52	69.37	260.54	4.94	1.19	89.88	7.79	3,352.44	89.08	22	31	23	8
12月	9,779.32	4,917.63	158.06	119.18	629.62	150.19	28.32	64.03	258.81	6.31	1.47	88.99	9.34	3,256.88	90.49	21	33	27	6
1月	8,709.56	4,321.72	159.59	68.54	627.95	207.59	30.00	70.33	311.95	5.69	1.78	72.66	9.26	2,748.95	73.55	20	25	19	6
2月	7,545.33	3,703.59	118.11	94.13	458.90	138.48	22.58	55.56	245.41	4.44	1.18	64.58	9.10	2,548.84	80.43	20	30	22	8
3月	8,612.99	4,227.11	120.47	92.45	595.74	144.62	24.15	61.59	263.89	4.91	1.16	71.60	9.24	2,909.62	86.44	19	41	25	17

資料 環境部 減量計画課

注1) 令和4年度から名称変更(以前はガラスビン)。
 注2) 令和5年10月から開始。
 注3) 許可業者及び自己搬入の業者・一般持込(不燃)の中に教育機関の資源物を含む。
 注4) し尿収集世帯数は、各年度末現在の世帯数である。
 注5) 各項目の合計値は、表示単位未満を四捨五入しているため、一致しない場合がある。

第 11 章 社会保障

66(1) 国民健康保険の状況 — 加入・保険料調定・徴収状況

区 分			令和2年度	令和3年度	令和4年度	令和5年度	令和6年度
(各年度3月31日現在)	世帯数	総数	195,170	195,697	196,796	198,181	199,381
		加入世帯	51,600	50,464	48,409	46,693	44,557
		加入率(%)	26.44	25.79	24.60	23.56	22.35
	人口	総数	408,736	407,867	406,931	405,989	405,423
		被保険者数	77,183	74,655	70,618	67,115	63,172
		加入率(%)	18.88	18.30	17.35	16.53	15.58
保険料調定・徴収状況	調定額 ¹⁾	総額	9,457,890,584 (2,400,904)	9,449,435,579 (2,378,326)	9,583,063,362 (2,152,022)	9,727,138,524 (1,836,468)	9,778,952,917 (4,995,509)
		現年度	7,883,880,209 (2,400,904)	7,995,433,442 (2,378,326)	8,213,596,115 (2,152,022)	8,351,750,093 (1,836,468)	8,381,838,183 (4,995,509)
		滞納繰越分	1,574,010,375	1,454,002,137	1,369,467,247	1,375,388,431	1,397,114,734
	収納額 ²⁾	総額	7,648,017,280 (26,074,284)	7,785,634,151 (23,889,997)	7,888,006,471 (25,907,672)	7,998,136,142 (30,130,140)	8,078,760,092 (35,707,468)
		現年度	7,322,275,086 (25,352,275)	7,462,940,098 (22,898,043)	7,621,766,642 (25,125,116)	7,741,943,103 (29,357,225)	7,781,903,903 (34,347,029)
		滞納繰越分	325,742,194 (722,009)	322,694,053 (991,954)	266,239,829 (782,556)	256,193,039 (772,915)	296,856,189 (1,360,439)
	不納欠損額	総額	306,511,772	244,619,222	249,771,272	279,540,301	295,289,691
		現年度	-	-	-	-	-
		滞納繰越分	306,511,772	244,619,222	249,771,272	279,540,301	295,289,691
	未収額	総額	1,503,361,532	1,419,182,206	1,445,285,619	1,449,462,081	1,404,903,134
		現年度	561,605,123	532,493,344	591,829,473	609,806,990	599,934,280
		滞納繰越分	941,756,409	886,688,862	853,456,146	839,655,091	804,968,854
円	収納率(%) ³⁾	総数	80.88	82.41	82.33	82.24	82.66
		現年度	92.90	93.37	92.82	92.72	92.90
		滞納繰越分	20.70	22.19	19.44	18.63	21.25

資料 健康医療部 保険相談課

注1) 調定額は、居所不明分を含む。()内数値は居所不明分。
 注2) 収納額は、還付未済分を除く。()内数値は還付未済分。
 注3) 居所不明分差し引き後の収納率。

66(2) 国民健康保険の状況 一 保険給付状況

(単位 円)

区 分		令和2年度	令和3年度	令和4年度	令和5年度	令和6年度
療 養 の 給 付 等	療 養 の 給 付 等 総 数	1,240,896	1,296,228	1,274,068	1,237,374	1,185,457
	費用額	29,994,418,763	31,042,655,628	31,080,306,182	30,046,047,513	28,447,205,453
養 給 の 診 療 費	入 院	16,583	16,415	15,899	15,167	14,668
	費用額	10,817,720,515	10,955,168,814	11,108,837,630	10,544,678,055	9,913,648,316
給 付 調 剤	入 院 外	659,067	686,063	670,862	646,829	614,997
	費用額	10,738,399,664	11,236,601,984	11,265,792,603	10,843,869,941	10,195,362,685
給 付 調 剤	歯 科	165,636	176,196	173,552	165,591	158,851
	費用額	2,489,281,180	2,675,098,680	2,611,288,080	2,449,901,940	2,393,855,500
費 食 事 療 養 ・ 生 活 療 養	件 数	393,114	409,996	405,709	401,023	388,063
	費用額	4,981,204,579	5,134,433,674	5,027,883,322	5,047,662,998	4,727,116,857
等 訪 問 看 護	件 数	15,767	15,551	15,084	14,308	13,937
	費用額	443,651,235	432,448,076	414,091,627	390,146,939	390,759,695
療 養 費	件 数	6,496	7,558	8,046	8,764	8,878
	費用額	524,161,590	608,904,400	652,412,920	769,787,640	826,462,400
高 額 療 養 費	件 数	50,143	50,585	48,819	45,990	43,141
	費用額	547,648,951	531,890,092	490,457,483	468,545,774	438,355,184
出 産 育 児 一 時 金	件 数	65,030	67,334	65,986	63,351	59,960
	支給額	3,350,254,550	3,460,475,436	3,475,617,278	3,436,551,330	3,332,367,713
葬 祭 費	件 数	275	223	214	201	190
	支給額	115,244,000	93,356,000	89,816,000	98,536,000	94,776,000
医 療 給 付 金	件 数	476	443	457	481	388
	支給額	23,800,000	22,150,000	22,850,000	24,050,000	19,400,000
医 療 給 付 金	件 数	45,292	46,644	49,082	50,221	49,266
	支給額	59,293,610	60,488,403	62,975,094	63,852,581	61,923,120

資 料 健康医療部 保険給付課

注) 支払義務額を記載。

注1) 食事療養・生活療養の件数は含まない。

67 障害者・老人医療の概況

(単位 人、1,000円)

区 分		助 成 対 象 者 数				医 療 費 支 払 状 況					
		総 数	国 民 健康保険	社 会 保 険	後 期 高 齢 者 医 療	総 額	入 院	入 院 外	歯 科	そ の 他	1人 当 たり 平 均
障 害 者 医 療	令 和 2 年 度	6,066	2,259	1,151	2,656	742,038	217,752	196,298	59,445	268,543	122
	令 和 3 年 度	6,058	2,242	1,163	2,653	749,725	216,989	199,484	62,791	270,461	124
	令 和 4 年 度	6,064	2,172	1,193	2,699	754,590	215,668	196,542	64,352	278,028	124
	令 和 5 年 度	5,949	2,063	1,197	2,689	767,033	213,237	203,017	68,208	282,571	129
	令 和 6 年 度	5,849	1,959	1,211	2,679	755,965	209,361	196,026	67,956	282,622	129
老 人 医 療	令 和 2 年 度	944	285	27	632	63,791	18,567	12,734	5,012	27,478	68
	令 和 3 年 度	-	-	-	-	7,397	1,742	660	556	4,439	-
	令 和 4 年 度	-	-	-	-	988	-	850	2	136	-
	令 和 5 年 度	-	-	-	-	37	7	30	-	-	-
	1) 令 和 6 年 度	-	-	-	-	7	7	-	-	-	-

資 料 健康医療部 保険給付課

注1) 平成30年度実施の福祉医療再構築により廃止(令和3年3月末をもって経過措置期間終了)。令和2年度以前分の請求に対し支払いを実施。

68 ひとり親家庭・子ども医療の概況

(単位 人、1,000円)

区分	助成対象者数				医療費支払状況						
	総数	国民健康保険	社会保険	後期高齢者医療	総額	入院	入院外	歯科	その他	1人当たり平均 ¹⁾	
ひとり親家庭医療	令和2年度	5,925	2,618	3,302	5	173,635	15,450	64,181	39,832	54,172	29
	令和3年度	5,673	2,552	3,116	5	179,165	16,752	67,976	39,893	54,544	32
	令和4年度	5,573	2,525	3,043	5	184,450	10,954	76,614	38,822	58,060	33
	令和5年度	5,429	2,467	2,957	5	198,956	11,338	88,063	39,053	60,502	37
	令和6年度	5,402	2,454	2,944	4	199,705	10,433	83,587	40,905	64,780	37
子ども医療	令和2年度	64,474	7,524	56,950	-	1,266,482	162,641	501,818	260,037	341,986	20
	令和3年度	64,490	7,267	57,223	-	1,516,215	177,114	653,544	286,280	399,277	24
	令和4年度	64,057	7,139	56,918	-	1,649,202	183,565	745,996	292,319	427,322	26
	令和5年度	63,294	6,950	56,344	-	1,928,957	210,663	893,135	304,229	520,930	30
	令和6年度	63,044	6,717	56,327	-	1,896,489	233,883	801,980	325,905	534,721	30

資料 子ども未来部 子育て給付課

注1) 子ども医療は助成対象者数で計算。

69 国民年金の状況

区 分		令和2年度	令和3年度	令和4年度	令和5年度	令和6年度	
適	被保険者数	総 数	83,301	81,863	79,483	77,298	74,700
		第 1 号	49,611	49,058	47,948	46,967	45,937
		任 意 加 入	755	812	862	876	890
		第 3 号	32,935	31,993	30,673	29,455	27,873
用	保険料全額免除者数	総 数	22,438	22,603	22,149	21,576	21,212
		法 定 免 除	4,703	4,713	4,747	4,762	4,728
		申請免除(全額)	8,338	8,722	8,558	8,251	8,127
		学生納付特例	7,532	7,184	6,860	6,503	6,299
		納 付 猶 予	1,865	1,984	1,984	2,060	2,058
状	保険料申請一部免除者数	総 数	1,105	1,151	1,060	1,026	1,102
		4 分 の 3 免 除	599	607	569	527	556
		半 額 免 除	319	354	306	318	330
		4 分 の 1 免 除	187	190	185	181	216
産 前 産 後 免 除 者 数		37	24	22	35	21	
付加年金保険料納付被保険者数		2,582	2,707	2,693	2,616	2,578	
給 付 状 況 (千 円)	老 齡 給 付 ¹⁾	受 給 権 者 数	98,116	98,097	97,861	97,868	97,925
		年 金 総 額	62,969,744	63,030,031	62,704,949	64,068,738	66,024,015
	障 害 給 付 ²⁾	受 給 権 者 数	5,848	5,993	6,180	6,319	6,476
		支 給 額	5,049,114	5,165,230	5,304,346	5,537,454	5,814,560
	遺 族 給 付 ³⁾	受 給 権 者 数	571	576	619	652	623
		支 給 額	444,237	442,427	474,152	499,646	494,865

資 料 健康医療部 保険相談課

注1) 新法の老齢基礎年金並びに旧法拠出制年金の老齢年金及び通算老齢年金の合計。

注2) 新法の障害基礎年金及び旧法の障害年金の合計。

注3) 新法の遺族基礎年金及び寡婦年金等の合計。

70 生活保護の状況

この表は、生活保護法による保護の実施状況を掲げたものである。被保護延世帯数・延人員は当該月中に保護を受けたすべての世帯および人員の実数で、その月中に保護を廃止されたものも含む。なお、人員は月中の取扱数、金額は月中に支出した保護費を示す。施設事務費には施設の利用人員を含むため、保護費の支出を伴わない場合もある。

(単位 1,000円)

区 分		令和2年度	令和3年度	令和4年度	令和5年度	令和6年度	
被	保護延世帯数	90,498	90,520	90,323	91,751	91,018	
被	保護延人員	116,511	114,751	113,545	114,682	113,078	
保	護費総額	17,785,560	17,606,084	17,629,599	18,303,030	18,173,845	
種	生活扶助	延人員	101,474	100,401	99,018	98,830	96,597
		金額	5,167,113	5,126,482	5,072,721	5,040,951	4,912,344
類	住宅扶助	延人員	105,258	103,893	102,399	102,776	100,875
		金額	3,132,231	3,139,708	3,137,512	3,162,653	3,119,256
別	教育扶助	延人員	6,706	6,243	5,604	5,376	5,423
		金額	55,938	50,066	50,062	49,717	48,297
被	介護扶助	延人員	27,708	28,046	28,357	29,542	29,317
		金額	425,430	462,438	450,088	479,364	484,440
保	医療扶助	延人員	97,928	97,111	96,340	98,354	97,132
		金額	8,745,089	8,548,811	8,657,791	9,312,609	9,316,746
出	産扶助	延人員	16	9	11	11	14
		金額	625	1,194	605	274	1,634
保	生業扶助	延人員	2,773	2,555	2,580	2,416	2,219
		金額	35,704	37,888	38,472	34,082	29,469
護	葬祭扶助	延人員	229	293	284	318	337
		金額	38,743	47,123	48,342	56,238	61,965
状	施設事務費	延人員	1,020	1,072	961	894	960
		金額	177,374	185,074	167,238	160,161	190,495
況	委託事務費 ¹⁾	延人員	-	1	9	13	15
		金額	-	3	383	540	533
就	労自立給付金	延件数	52	65	62	58	88
		金額	3,011	3,498	3,183	2,942	5,365
進	学・就職 準備給付金 ²⁾	延件数	35	32	26	27	23
		金額	4,300	3,800	3,200	3,500	3,300

資料 福祉部 福祉事務所

注1) 令和3年度から実施。

注2) 令和6年度に名称変更。

71 児童手当の支給状況

区 分	支給対象延べ 児童数(人)	支 給 額 (円)				
		総 額	3 歳 未 満	3 歳 以 上 小 学 校 修 了 前	中 学 生	高 校 生 ¹⁾
令 和 2 年 度	645,493	6,440,450,000	1,601,965,000	3,762,745,000	1,075,740,000	…
令 和 3 年 度	640,499	6,377,755,000	1,546,875,000	3,739,435,000	1,091,445,000	…
令 和 4 年 度	584,911	6,032,925,000	1,454,630,000	3,538,735,000	1,039,560,000	…
令 和 5 年 度	548,079	5,758,940,000	1,373,440,000	3,379,035,000	1,006,465,000	…
令 和 6 年 度	597,780	6,759,405,000	1,428,960,000	3,743,230,000	1,157,875,000	429,340,000

資料 こども未来部 子育て給付課

注1) 児童手当法の改正に伴い令和6年10月(12月支給分)より児童手当が制度拡充、支給期間が高校生年代まで延長。

72 保育所の概況

この表は、市内に所在する保育所の概況で、年齢は4月1日現在の満年齢である。なお、階層区分は各表頭の定義によるものである。法改正に伴い、平成27年度以降は、第1階層は生活保護による被保護世帯、第2階層は市民税非課税世帯、第3階層は48,600円未満、第4階層は97,000円未満、第5階層は169,000円未満、第6階層は301,000円未満、第7階層は397,000円未満、第8階層は397,000円以上。

区 分	保 育 所 数	保 育 士 数	定 員 数	児 童 数											
				総 数	年 齢 別		階 層 別								
					3 歳 未 満	3 歳 以 上	1	2	3	4	5	6	7	8	
家庭・簡易保育所	令和2年度	4	19	40	33	33	-	-	4	3	3	6	11	3	3
	令和3年度	4	22	40	36	36	-	-	2	5	4	9	12	4	-
	令和4年度	4	13	40	39	39	-	-	2	-	6	11	12	4	4
	令和5年度	2	12	18	18	18	-	-	1	-	-	5	9	1	2
	令和6年度	2	12	18	18	18	-	1	2	-	3	2	6	3	1
民間保育所	令和2年度	48	858	2,760	2,704	1,637	1,067	34	208	159	359	646	813	242	243
	令和3年度	45	806	2,471	2,361	1,513	848	29	159	137	287	601	749	204	195
	令和4年度	47	606	2,544	2,566	1,629	937	23	182	121	320	680	791	213	236
	令和5年度	48	640	2,525	2,505	1,601	904	20	183	110	289	616	803	244	240
	令和6年度	48	639	2,525	2,542	1,617	925	22	167	111	269	648	833	258	234
事業所内保育事業	令和2年度	2	20	82	57	39	18	-	1	3	8	18	17	3	7
	令和3年度	1	15	38	71	31	40	-	4	3	8	15	24	4	13
	令和4年度	1	12	66	76	29	47	-	2	3	8	20	29	7	7
	令和5年度	1	15	66	77	29	48	-	4	4	8	16	24	13	8
	令和6年度	1	16	66	77	31	46	-	3	2	5	23	22	12	10
小規模保育事業	令和2年度	15	134	252	225	225	-	4	24	13	28	67	59	16	14
	令和3年度	15	141	252	229	229	-	3	18	15	28	58	78	13	16
	令和4年度	15	85	252	241	241	-	1	16	18	31	64	78	20	13
	令和5年度	15	106	250	246	246	-	2	13	7	28	67	80	24	25
	令和6年度	15	115	250	261	261	-	2	18	7	29	61	109	22	13

資 料 こども未来部 こども政策課・こども事業課・子育て給付課

73 子育て支援センターほっぺの利用状況

区 分	主 催 事 業 回 数	相 談 業 務		プレイルールの 一般利用(人)	ほっぺルールの (有料利用)
		電 話	来 館		
令 和 2 年 度	230	977	1,233	14,696	31
令 和 3 年 度	226	1,019	1,301	13,875	31
令 和 4 年 度	222	846	1,788	25,271	43
令 和 5 年 度	393	841	2,573	60,155	49
令 和 6 年 度 ¹⁾	277	468	2,558	57,008	-

資 料 こども未来部 こども支援課

注1) 工事に伴いほっぺルールの貸室休止。

74 放課後こどもクラブの概況

放課後、帰宅しても保護者が仕事などで家庭に不在の市立小学校の1年生～4年生(支援学級在籍の児童及び本市に居住する支援学校在籍の児童は6年生)までの児童を対象としている。

各年5月1日現在

区 分	ク ラ ブ 数 (支 援 単 位)	在 籍 児 童 数						指 導 員 数		
		総 数	1 年	2 年	3 年	4 年	5・6年	総 数	任 期 付 短 時 間 勤 務 職 員	会 計 年 度 任 用 職 員
令 和 2 年 度	82	4,623	1,461	1,372	1,043	713	34	226	60	166
令 和 3 年 度	82	4,261	1,499	1,281	930	525	26	238	63	175
令 和 4 年 度	84	4,592	1,588	1,407	984	583	30	296	67	229
令 和 5 年 度	91	4,857	1,619	1,498	1,101	604	35	285	63	222
令 和 6 年 度	103	5,121	1,749	1,472	1,191	664	45	282	58	224

資 料 教 育 委 員 会 学 び 育 ち 支 援 課

75 養護老人ホーム永寿園とよなかの概況

各年度3月31日現在

区 分	入 所 可 能 人 員	入 所 人 員		
		総 数	男	女
令 和 2 年 度	70	69	26	43
令 和 3 年 度	70	69	27	42
令 和 4 年 度	70	70	22	48
令 和 5 年 度	70	68	17	51
令 和 6 年 度	70	70	14	56

資 料 福 祉 部 長 寿 社 会 政 策 課

76 障害者手帳の交付数

各年度3月31日現在

区 分			令和2年度	令和3年度	令和4年度	令和5年度	令和6年度	
身体障害者手帳 ¹⁾	総 数	18歳未満	267	265	267	265	258	
		18歳以上	13,160	13,229	13,402	13,614	13,767	
	視 覚 障 害	18歳未満	10	10	8	9	8	
		18歳以上	827	824	836	854	870	
	聴 覚 ・ 平 衡 機 能 障 害	18歳未満	25	29	28	28	32	
		18歳以上	1,006	1,015	1,030	1,064	1,082	
	音 声 ・ 言 語 機 能 障 害	18歳未満	1	1	1	2	2	
		18歳以上	249	249	255	262	260	
	肢 体 不 自 由	18歳未満	176	170	174	173	164	
		18歳以上	6,867	6,833	6,849	6,859	6,911	
	内 部 障 害	18歳未満	55	55	56	53	52	
		18歳以上	4,211	4,308	4,432	4,575	4,644	
	療 育 手 帳	総 数	18歳未満	1,577	1,662	1,775	1,904	2,078
			18歳以上	1,903	1,902	1,925	1,938	1,947
重 度 障 害		18歳未満	580	612	648	689	722	
		18歳以上	961	950	948	951	939	
中 度 障 害		18歳未満	317	330	354	379	402	
		18歳以上	403	404	414	414	423	
軽 度 障 害		18歳未満	680	720	773	836	954	
		18歳以上	539	548	563	573	585	
精 神 障 害 者 保 健 福 祉 手 帳	総 数	数	4,208	4,398	4,701	4,952	5,162	
	1	級	299	281	299	295	280	
	2	級	2,583	2,671	2,765	2,857	2,900	
	3	級	1,326	1,446	1,637	1,800	1,982	

資料 福祉部 障害福祉課

注1) 厚生労働省報告例(身体障害者福祉法)による。

77 児童福祉施設

この表は、豊中市立児童発達支援センターの状況を掲げたものである。

区 分		各年12月1日現在					
		令和2年	令和3年	令和4年	令和5年	令和6年	
施 設	数	1	1	1	1	1	
職 員		51	48	49	49	36	
定 数		86	86	86	86	76	
在 籍 数	総 数	79	82	59	52	81	
	性 別	男	56	57	42	37	61
		女	23	25	17	15	20
	年 齢 別	0 歳	-	-	-	-	-
		1 歳	3	5	5	2	-
		2 歳	28	32	18	23	10
		3 歳	30	33	25	18	19
		4 歳	10	5	5	1	15
		5 歳	6	5	2	5	14
		6 歳	1	2	3	2	15
放 課 後 等 デ イ サ ー ビ ス	7 歳 ~	1	-	1	1	8	

資 料 こども未来部 おやこ保健課

78 障害福祉センターひまわりの利用状況

区 分		令和2年度	令和3年度	令和4年度	令和5年度	令和6年度
総合相談件数		886	884	1,165	1,323	918
各種講座	開催回数	228	315	330	337	359
	延べ参加人員	1,346	1,738	2,309	2,487	3,111
機能回復訓練	延べ実施回数	129	93	111	354	270
入浴介助サービス	延べ実施回数	583	573	602	670	667
手話通訳・派遣回数 要約筆記通訳(緊急時含む)		399	455	480	474	508
手話講習会	延べ開催回数	60	60	40	40	40
	延べ受講者数	670	772	631	748	991
点字講習会	延べ開催回数	16	16	16	16	16
	延べ受講者数	85	76	110	84	205
要約筆記講習会 ¹⁾	延べ開催回数	-	5	5	3	3
	延べ受講者数	-	16	15	16	24
音訳講習会	延べ開催回数	10	10	10	10	10
	延べ受講者数	59	101	119	89	47
視覚障害者歩行・ 日常生活相談	延べ実施回数	129	121	39	64	31
	相談者数	15	14	9	14	9
施設利用状況	計	1,197	764	1,689	1,804	2,329
	会議室	551	536	775	776	868
	調理実習室	49	68	147	304	345
	研修室・多目的室	160	107	146	137	164
	体育室	437	53	621	587	952

資料 福祉部 障害福祉課

注1) 平成26年度から大阪府要約筆記者養成講習会を大阪府と共同実施しており、市単独事業としてその講習会へ受講者をつなぐための体験的な講習を開催。令和2年度は、新型コロナウイルス感染症の影響により中止。

79 指定生活介護事業所

この表は、たちばな園（平成29年4月1日より指定管理者制度に移行）の状況を掲げたものである。

各年12月1日現在

区 分		令 和 2 年	令 和 3 年	令 和 4 年 ¹⁾	令 和 5 年 ¹⁾	令 和 6 年 ¹⁾	
施 設	数	1	1	…	…	…	
職 員	員	-	-	…	…	…	
定	数	30	30	…	…	…	
登 録 者 数	総 数	39	42	…	…	…	
	性 別	男	22	23	…	…	…
		女	17	19	…	…	…
	年 齢 別	15 ～ 20 歳	10	6	…	…	…
		21 ～ 25 歳	6	13	…	…	…
		26 ～ 29 歳	6	4	…	…	…
		30 歳 以 上	17	19	…	…	…
	在 籍 者 数	総 数	39	42	…	…	…
性 別		男	22	23	…	…	…
		女	17	19	…	…	…
年 齢 別		15 ～ 20 歳	10	6	…	…	…
		21 ～ 25 歳	6	13	…	…	…
		26 ～ 29 歳	6	4	…	…	…
		30 歳 以 上	17	19	…	…	…

資 料 福祉部 障害福祉課

注1) 令和4年度から民間事業所に移行した。

80 地域共生センターの利用状況

(単位 件)

各年度3月31日現在

区 分	総 数	第 1 会 議 室	第 2 会 議 室	第 3 会 議 室	第 4 会 議 室	大 会 議 室
令 和 2 年 度	-	-	-	-	-	-
令 和 3 年 度	1,531	320	193	317	287	414
令 和 4 年 度	1,709	-	-	601	508	600
令 和 5 年 度	1,755	-	-	602	515	638
令 和 6 年 度	2,430	427	370	548	468	617

資 料 福祉部 地域共生課

81 人権平和センターの概況

この表は、豊中市立人権平和センターの概況である。

区 分	施設数	各年度3月31日現在					
		総 数		隣 保 館 事 業		老 人 憩 の 家 事 業	
		回 数	延 人 数	回 数	延 人 数	回 数	延 人 数
令 和 2 年 度 ¹⁾	2	3,256	39,917	2,678	29,644	578	10,273
令 和 3 年 度	2	4,854	61,333	4,336	52,273	518	9,060
令 和 4 年 度	2	5,484	65,569	4,809	52,909	675	12,660
令 和 5 年 度	2	5,305	94,692	4,609	80,835	696	13,857
令 和 6 年 度	2	5,833	127,731	5,125	113,710	708	14,021
人権平和センター豊中	1	3,543	77,332	2,835	63,311	708	14,021
人権平和センター螢池	1	2,290	50,399	2,290	50,399

資 料 市民協働部 人権政策課

注1) 令和2年4月8日～5月18日まで緊急事態宣言発令のため利用休止。また、人権平和センター豊中は令和2年11月1日～令和3年5月31日まで空調設備等改修工事のため利用休止。

第 12 章 教育および文化

82 幼稚園の概況

各年5月1日現在

区 分		令 和 3 年			令 和 4 年			令 和 5 年			令 和 6 年			令 和 7 年				
		総数	市立	私立	総数	市立	私立	総数	市立	私立	総数	市立	私立	総数	市立	私立		
園	数	25	-	25	25	-	25	25	-	25	25	-	25	25	-	25		
学 級	数	191	-	191	188	-	188	181	-	181	176	-	176	174	-	174		
在 園 者 数	総 数	男	4,739	-	4,739	4,498	-	4,498	4,199	-	4,199	3,938	-	3,938	3,686	-	3,686	
		女	2,424	-	2,424	2,294	-	2,294	2,110	-	2,110	1,963	-	1,963	1,849	-	1,849	
	3 歳 児	男	2,315	-	2,315	2,204	-	2,204	2,089	-	2,089	1,975	-	1,975	1,837	-	1,837	
		女	756	-	756	727	-	727	624	-	624	621	-	621	588	-	588	
	4 歳 児	男	717	-	717	690	-	690	638	-	638	612	-	612	563	-	563	
		女	822	-	822	749	-	749	735	-	735	631	-	631	631	-	631	
	5 歳 児	男	789	-	789	740	-	740	706	-	706	639	-	639	624	-	624	
		女	846	-	846	818	-	818	751	-	751	711	-	711	630	-	630	
	教 員 数	本 務 者	総 数	809	-	809	774	-	774	745	-	745	724	-	724	650	-	650
			男	404	-	404	424	-	424	407	-	407	406	-	406	411	-	411
女			19	-	19	19	-	19	20	-	20	20	-	20	21	-	21	
兼 務 者		総 数	385	-	385	405	-	405	387	-	387	386	-	386	390	-	390	
		男	126	-	126	126	-	126	129	-	129	110	-	110	129	-	129	
		女	11	-	11	11	-	11	9	-	9	5	-	5	11	-	11	
職 員 数 (本 務 者)	女	115	-	115	115	-	115	120	-	120	105	-	105	118	-	118		
	総 数	44	-	44	58	-	58	64	-	64	63	-	63	50	-	50		
	男	18	-	18	28	-	28	29	-	29	27	-	27	22	-	22		
	女	26	-	26	30	-	30	35	-	35	36	-	36	28	-	28		

資 料 大阪府 総務部 統計課 (学校基本調査)

83 幼保連携型認定こども園の概況

各年5月1日現在

区 分		令 和 3 年			令 和 4 年			令 和 5 年			令 和 6 年			令 和 7 年			
		総数	市立	私立	総数	市立	私立	総数	市立	私立	総数	市立	私立	総数	市立	私立	
園	数	48	25	23	48	25	23	49	24	25	49	24	25	49	24	25	
学	級 数	213	99	114	215	101	114	219	94	125	217	93	124	213	92	121	
在 園 者 数	総 数	7,038	3,105	3,933	6,945	3,048	3,897	7,004	2,951	4,053	6,809	2,859	3,950	6,807	2,835	3,972	
	男	3,666	1,624	2,042	3,577	1,590	1,987	3,631	1,584	2,047	3,551	1,535	2,016	3,588	1,552	2,036	
		女	3,372	1,481	1,891	3,368	1,458	1,910	3,373	1,367	2,006	3,258	1,324	1,934	3,219	1,283	1,936
	0 歳 児	男	142	38	104	135	45	90	133	34	99	130	30	100	145	41	104
		女	129	38	91	129	31	98	125	38	87	121	30	91	121	27	94
	1 歳 児	男	356	155	201	347	146	201	347	156	191	338	141	197	356	155	201
		女	314	150	164	317	142	175	334	122	212	321	122	199	329	128	201
	2 歳 児	男	409	183	226	441	211	230	449	205	244	434	200	234	450	207	243
		女	394	172	222	396	175	221	406	168	238	389	157	232	420	171	249
	3 歳 児	男	859	373	486	818	347	471	857	356	501	806	349	457	833	346	487
		女	816	356	460	784	326	458	778	296	482	766	312	454	735	287	448
	4 歳 児	男	925	419	506	905	420	485	895	401	494	936	408	528	871	392	479
		女	882	388	494	852	385	467	850	363	487	803	329	474	795	331	464
	5 歳 児	男	975	456	519	931	421	510	950	432	518	907	407	500	933	411	522
女		837	377	460	890	399	491	880	380	500	858	374	484	819	339	480	
教 員 数	本 務 者	総 数	938	316	622	924	313	611	983	323	660	991	332	659	1,040	339	701
		男	66	14	52	59	14	45	62	13	49	64	14	50	68	14	54
		女	872	302	570	865	299	566	921	310	611	927	318	609	972	325	647
	兼 務 者	総 数	571	454	117	595	456	139	584	437	147	601	463	138	628	495	133
		男	8	5	3	6	3	3	7	3	4	6	3	3	7	4	3
女	563	449	114	589	453	136	577	434	143	595	460	135	621	491	130		
職 員 数 (本 務 者)	総 数	182	63	119	174	63	111	181	60	121	173	55	118	170	60	110	
	男	27	3	24	22	3	19	20	2	18	19	1	18	16	2	14	
	女	155	60	95	152	60	92	161	58	103	154	54	100	154	58	96	

資 料 大阪府 総務部 統計課 (学校基本調査)

84(1) 小学校の概況 一 設置者(市立・私立)別

各年5月1日現在

区 分	令和3年			令和4年			令和5年			令和6年			令和7年				
	総数	市立	私立	総数	市立	私立	総数	市立	私立	総数	市立	私立	総数	市立	私立		
学 校 数	42	41	1	42	41	1	39	38	1	39	38	1	39	38	1		
学 級 数	1,004	998	6	1,019	1,013	6	980	974	6	964	957	7	956	948	8		
見 童 数	総 数	22,455	22,315	140	22,436	22,297	139	21,629	21,487	142	21,491	21,318	173	21,339	21,135	204	
	男	11,560	11,495	65	11,585	11,528	57	11,157	11,095	62	11,148	11,071	77	11,010	10,919	91	
	女	10,895	10,820	75	10,851	10,769	82	10,472	10,392	80	10,343	10,247	96	10,329	10,216	113	
	1 学 年	男	1,918	1,906	12	1,939	1,927	12	1,824	1,808	16	1,783	1,759	24	1,699	1,681	18
		女	1,794	1,776	18	1,739	1,723	16	1,664	1,648	16	1,693	1,668	25	1,651	1,624	27
	2 学 年	男	1,878	1,866	12	1,942	1,930	12	1,881	1,871	10	1,836	1,819	17	1,793	1,770	23
		女	1,878	1,865	13	1,798	1,780	18	1,706	1,689	17	1,674	1,658	16	1,709	1,683	26
	3 学 年	男	1,967	1,959	8	1,875	1,863	12	1,885	1,873	12	1,886	1,876	10	1,864	1,847	17
		女	1,778	1,768	10	1,861	1,847	14	1,740	1,722	18	1,708	1,692	16	1,692	1,677	15
	4 学 年	男	1,894	1,885	9	1,974	1,966	8	1,826	1,814	12	1,907	1,895	12	1,883	1,874	9
		女	1,858	1,851	7	1,781	1,771	10	1,816	1,804	12	1,741	1,723	18	1,706	1,690	16
	5 学 年	男	1,962	1,958	4	1,899	1,890	9	1,899	1,896	3	1,831	1,819	12	1,919	1,907	12
		女	1,807	1,790	17	1,861	1,854	7	1,731	1,721	10	1,807	1,796	11	1,760	1,742	18
	6 学 年	男	1,941	1,921	20	1,956	1,952	4	1,842	1,833	9	1,905	1,903	2	1,852	1,840	12
		女	1,780	1,770	10	1,811	1,794	17	1,815	1,808	7	1,720	1,710	10	1,811	1,800	11
	教 員 数	総 数	1,422	1,408	14	1,460	1,446	14	1,419	1,405	14	1,451	1,433	18	1,435	1,416	19
		男	499	492	7	512	505	7	495	488	7	516	505	11	511	499	12
		女	923	916	7	948	941	7	924	917	7	935	928	7	924	917	7
兼 務 者 総 数		98	91	7	94	88	6	59	52	7	37	32	5	33	27	6	
兼 務 者 男		32	27	5	26	23	3	24	19	5	16	13	3	11	9	2	
兼 務 者 女	66	64	2	68	65	3	35	33	2	21	19	2	22	18	4		
職 員 数 (本 務 者)	総 数	138	136	2	143	141	2	151	149	2	154	151	3	169	165	4	
	男	22	21	1	22	21	1	31	30	1	36	33	3	41	38	3	
	女	116	115	1	121	120	1	120	119	1	118	118	-	128	127	1	
学 校 医	150	149	1	150	149	1	141	140	1	141	140	1	141	140	1		
歯 科 医	68	67	1	68	67	1	65	64	1	65	64	1	65	64	1		
薬 剤 師	42	41	1	42	41	1	39	38	1	39	38	1	39	38	1		

資 料 大阪府 総務部 統計課 (学校基本調査)、教育委員会事務局 学務保健課

84(2) 小学校の概況 — 市立小学校別

令和7年5月1日現在

区分		総数	克明	桜塚	大池	螢池	桜井谷	熊野田	中島	豊島	原田	小曾根	豊南	上野	南塚	新田	庄内南	庄内西	千成	北丘	東丘	東豊中	豊島西	西丘	高川	刀山	南丘	豊島北	泉丘	少路	野畑	東豊台	箕輪	北条	寺内	緑地	桜井谷東	東丘	北丘	新田南	
学級数		948	19	24	31	18	28	33	31	25	27	16	19	43	31	31	13	10	12	19	27	23	18	24	15	32	31	19	30	29	30	22	18	26	24	28	49	31	19	23	
児童数	総数	21,135	434	560	754	342	652	713	692	527	628	284	339	1,108	757	841	219	207	204	431	620	491	342	550	251	699	713	435	692	685	691	489	320	509	535	634	1,193	701	379	514	
	男	10,919	215	291	392	179	325	366	356	280	335	146	183	574	371	426	104	109	98	235	323	247	177	298	142	371	362	227	347	349	356	250	180	268	292	330	622	348	191	254	
	女	10,216	219	269	362	163	327	347	336	247	293	138	156	534	386	415	115	98	106	196	297	244	165	252	109	328	351	208	345	336	335	239	140	241	243	304	571	353	188	260	
	1年	男	1,681	39	47	65	28	60	56	63	44	53	30	37	78	57	49	20	14	12	32	49	43	31	39	19	56	54	30	50	45	58	33	24	45	53	53	91	55	28	41
		女	1,624	33	38	49	21	54	60	60	50	51	22	28	85	69	75	13	21	22	28	46	37	29	27	15	41	54	28	52	56	50	32	27	33	47	43	77	69	34	48
	2年	男	1,770	34	49	69	32	49	68	60	53	59	20	31	84	45	68	13	21	21	32	35	47	34	44	23	55	57	46	54	59	61	46	33	41	32	49	105	66	33	42
		女	1,683	40	42	58	24	56	69	64	23	47	29	26	88	60	74	18	14	19	33	51	34	28	37	30	51	70	38	56	48	53	31	27	37	40	54	88	53	24	49
	3年	男	1,847	40	49	72	34	53	57	66	41	59	25	35	119	68	74	7	11	16	43	57	36	27	53	25	67	64	36	64	56	61	35	30	46	41	50	93	58	34	45
		女	1,677	37	55	70	27	51	52	47	43	44	20	23	97	64	61	22	19	14	41	49	45	19	47	19	50	49	33	60	42	62	34	24	40	44	42	93	69	25	44
	4年	男	1,874	40	53	71	29	55	55	56	47	53	25	25	90	56	82	16	20	15	38	65	43	21	59	34	66	55	43	60	69	54	47	33	39	53	52	105	68	34	48
女		1,690	42	43	64	32	53	50	61	43	41	20	28	98	59	67	20	12	16	34	38	36	25	44	14	53	62	37	45	57	61	45	17	42	38	56	92	59	42	44	
5年	男	1,907	34	56	55	27	55	67	62	53	62	20	27	105	79	82	24	22	20	43	65	37	32	40	22	66	78	31	64	56	62	43	30	42	56	64	118	46	26	36	
	女	1,742	29	42	58	29	63	54	53	53	53	21	19	76	57	83	18	11	22	30	48	43	31	48	15	67	62	44	62	60	57	48	28	43	31	54	113	51	29	37	
6年	男	1,840	28	37	60	29	53	63	49	42	49	26	28	98	66	71	24	21	14	47	52	41	32	63	19	61	54	41	55	64	60	46	30	55	57	62	110	55	36	42	
	女	1,800	38	49	63	30	50	62	51	35	57	26	32	90	77	55	24	21	13	30	65	49	33	49	16	66	54	28	70	73	52	49	17	46	43	55	108	52	34	38	
府費負担教職員数	総数	1,353	31	35	41	29	40	46	45	36	37	25	28	59	42	43	24	20	21	28	34	33	28	34	24	42	41	28	42	42	41	32	28	35	33	38	65	42	28	33	
	校長・教頭①	77	2	2	2	2	2	2	2	2	2	2	2	2	2	2	2	2	2	2	2	2	2	2	2	2	2	2	2	2	2	2	2	2	2	2	2	2	3	2	
	教諭②	1,066	24	29	33	22	32	37	35	28	29	18	20	51	33	36	16	13	15	21	29	26	22	27	18	36	32	20	35	33	32	25	21	28	26	30	52	33	22	27	
	講師③	109	3	2	3	2	3	4	4	3	3	3	4	2	3	2	3	3	2	3	2	3	2	3	2	1	4	3	2	3	4	3	2	3	3	3	7	4	1	2	
	①～③小計	1,252	29	33	38	26	37	43	41	33	34	23	26	55	38	40	21	18	19	26	33	31	26	32	22	39	38	25	39	38	38	30	25	33	31	35	61	39	26	31	
	男	456	11	14	13	7	12	16	16	14	13	9	12	20	14	13	9	9	6	9	9	11	13	12	9	10	16	9	11	14	14	11	9	13	12	8	23	11	11	13	
		796	18	19	25	19	25	27	25	19	21	14	14	35	24	27	12	9	13	17	24	20	13	20	13	29	22	16	28	24	24	19	16	20	19	27	38	28	15	18	
	養護教諭・栄養教諭・事務職員	養護教諭	40	1	1	1	1	1	1	1	1	1	1	1	2	1	1	1	1	1	1	1	1	1	1	1	1	1	1	1	1	1	1	1	1	1	1	2	1	1	1
		栄養教諭	3	-	-	-	-	-	-	-	-	1	-	-	-	-	-	1	-	-	-	-	-	-	-	-	-	-	-	-	-	-	-	-	1	-	-	-	-	-	-
		事務職員	53	1	1	2	1	2	2	2	1	1	1	1	2	3	2	1	1	1	1	1	1	1	1	1	2	2	1	2	2	2	2	1	1	1	2	2	2	1	1
技師	5	-	-	-	1	-	-	1	1	-	-	-	-	-	-	-	-	-	-	-	-	-	-	-	-	-	-	1	-	1	-	-	-	-	-	-	-	-	-	-	
教市職員負担数	総数	35	1	1	-	1	-	-	-	1	1	-	-	1	-	-	-	1	-	1	1	-	1	-	-	1	1	-	-	1	1	-	-	1	1	-	-	-	-	-	
	講師	35	1	1	-	1	-	-	-	1	1	-	-	1	-	-	-	1	-	1	1	-	1	-	-	1	1	-	-	1	1	-	-	1	1	-	-	-	-	-	
	給食	-	-	-	-	-	-	-	-	-	-	-	-	-	-	-	-	-	-	-	-	-	-	-	-	-	-	-	-	-	-	-	-	-	-	-	-	-	-	-	
	用務員	-	-	-	-	-	-	-	-	-	-	-	-	-	-	-	-	-	-	-	-	-	-	-	-	-	-	-	-	-	-	-	-	-	-	-	-	-	-		

資料 教育委員会事務局 教育総務課(教育要覧)・学務保健課

85(1) 中学校の概況 一 設置者(市立・私立)別

各年5月1日現在

区 分		令 和 3 年			令 和 4 年			令 和 5 年			令 和 6 年			令 和 7 年			
		総数	市立	私立	総数	市立	私立	総数	市立	私立	総数	市立	私立	総数	市立	私立	
学	校	数	20	17	3	20	17	3	19	16	3	19	16	3	19	16	3
学	級	数	387	362	25	388	363	25	381	355	26	393	355	38	376	349	27
生	総	総数	10,318	9,547	771	10,524	9,710	814	10,357	9,541	816	10,355	9,551	804	10,360	9,541	819
		男	5,227	4,955	272	5,338	5,048	290	5,232	4,944	288	5,168	4,888	280	5,199	4,916	283
		女	5,091	4,592	499	5,186	4,662	524	5,125	4,597	528	5,187	4,663	524	5,161	4,625	536
徒	1学	男	1,798	1,702	96	1,791	1,687	104	1,743	1,652	91	1,687	1,597	90	1,747	1,639	108
		女	1,751	1,572	179	1,747	1,573	174	1,714	1,531	183	1,762	1,589	173	1,653	1,468	185
	2学	男	1,737	1,646	91	1,806	1,711	95	1,739	1,635	104	1,741	1,652	89	1,693	1,605	88
		女	1,673	1,494	179	1,758	1,582	176	1,697	1,526	171	1,726	1,544	182	1,772	1,605	167
	3学	男	1,692	1,607	85	1,741	1,650	91	1,750	1,657	93	1,740	1,639	101	1,759	1,672	87
		女	1,667	1,526	141	1,681	1,507	174	1,714	1,540	174	1,699	1,530	169	1,736	1,552	184
教	本	総数	745	693	52	747	690	57	755	695	60	758	699	59	760	699	61
		男	388	357	31	388	353	35	387	350	37	392	354	38	385	351	34
		女	357	336	21	359	337	22	368	345	23	366	345	21	375	348	27
	兼	総数	106	53	53	87	34	53	114	53	61	94	34	60	89	29	60
		男	46	28	18	38	19	19	49	26	23	39	15	24	33	11	22
		女	60	25	35	49	15	34	65	27	38	55	19	36	56	18	38
職	総数	70	63	7	70	62	8	75	67	8	89	80	9	104	94	10	
	男	16	13	3	15	12	3	16	14	2	20	17	3	28	23	5	
	女	54	50	4	55	50	5	59	53	6	69	63	6	76	71	5	
学	校	医	64	61	3	64	61	3	61	58	3	62	59	3	62	59	3
歯	科	医	29	27	2	29	27	2	28	26	2	29	27	2	29	27	2
薬	劑	師	20	17	3	20	17	3	19	16	3	19	16	3	19	16	3

資料 大阪府 総務部 統計課 (学校基本調査)、教育委員会事務局 学務保健課

85(2) 中学校の概況 ー 市立中学校別

令和7年5月1日現在

区 分		総	第	第	第	第	(第	第	第	第	第	第	第	第	第	第	第	第	第	
		数	一	二	三	四	夜間 四	五	七	八	九	十	十	十	十	十	十	十	十	十
学 級 数	計	352	24	21	30	26	3	18	13	14	35	35	16	25	20	19	16	27	10	
	1 年	84	6	5	7	6	1	3	3	3	9	9	4	5	5	5	4	7	2	
	2 年	86	6	5	7	7	1	4	3	3	9	9	4	6	5	5	4	6	2	
	3 年	86	5	5	8	6	1	4	3	3	9	9	4	6	4	5	5	6	3	
	支 援	96	7	6	8	7	-	7	4	5	8	8	4	8	6	4	3	8	3	
生 徒 数	総 数	9,607	635	563	863	724	66	373	332	340	1,072	1,083	383	690	497	542	480	734	230	
	男	4,943	343	307	448	353	27	200	171	170	548	562	199	339	242	280	267	379	108	
	女	4,664	292	256	415	371	39	173	161	170	524	521	184	351	255	262	213	355	122	
	1 年	男	1,647	121	105	140	119	8	64	54	49	197	177	65	101	82	98	94	136	37
		女	1,472	99	66	125	115	4	64	47	61	167	173	67	110	81	77	64	117	35
	2 年	男	1,610	109	103	144	128	5	80	63	57	160	194	60	105	81	92	80	119	30
		女	1,617	108	98	148	140	12	44	59	58	185	168	54	120	96	99	68	115	45
	3 年	男	1,686	113	99	164	106	14	56	54	64	191	191	74	133	79	90	93	124	41
		女	1,575	85	92	142	116	23	65	55	51	172	180	63	121	78	86	81	123	42
府 費 負 担 教 職 員 数	総 数	687	46	39	56	51	7	35	31	31	66	64	32	47	38	38	32	49	25	
	校長・教頭①	33	2	2	2	2	1	2	2	2	2	2	2	2	2	2	2	2	2	
	教 諭 ②	480	32	28	40	32	3	26	24	23	44	46	23	32	25	27	24	33	18	
	講 師 ③	129	8	7	10	14	2	5	3	4	15	12	5	10	9	7	4	11	3	
	①～③小計	642	42	37	52	48	6	33	29	29	61	60	30	44	36	36	30	46	23	
	男		334	22	18	28	25	4	16	17	15	31	32	16	23	21	16	18	19	13
		女	308	20	19	24	23	2	17	12	14	30	28	14	21	15	20	12	27	10
	養護教諭・ 助 教 諭	20	1	1	2	1	1	1	1	1	2	2	1	1	1	1	1	1	1	1
	栄 養 教 諭	2	1	-	-	-	-	-	-	-	1	-	-	-	-	-	-	-	-	-
	事 務 職 員	23	2	1	2	2	-	1	1	1	2	2	1	2	1	1	1	2	1	
技 師	-	-	-	-	-	-	-	-	-	-	-	-	-	-	-	-	-	-	-	
教 市 職 費 員 負 数 担	総 数	5	1	1	-	-	-	-	-	1	1	-	-	1	-	-	1	-	-	
	講 師	5	1	1	-	-	-	-	-	1	1	-	-	1	-	-	1	-	-	
	用 務 員	-	-	-	-	-	-	-	-	-	-	-	-	-	-	-	-	-	-	

資 料 教育委員会事務局 教育総務課(教育要覧)・学務保健課

86(1) 義務教育学校の概況 一 設置者(市立・私立)別

各年5月1日現在

区 分			令 和 3 年			令 和 4 年			令 和 5 年			令 和 6 年			令 和 7 年		
			総数	市立	私立	総数	市立	私立	総数	市立	私立	総数	市立	私立	総数	市立	私立
学	校	数	-	-	-	-	-	-	1	1	-	1	1	-	1	1	-
学	級	数	-	-	-	-	-	-	48	48	-	47	47	-	50	50	-
児 童	総 数	総 数	-	-	-	-	-	-	1,075	1,075	-	1,113	1,113	-	1,139	1,139	-
		男	-	-	-	-	-	-	573	573	-	592	592	-	616	616	-
		女	-	-	-	-	-	-	502	502	-	521	521	-	523	523	-
生 徒	前期課程 (児童数)	男	-	-	-	-	-	-	384	384	-	390	390	-	396	396	-
		女	-	-	-	-	-	-	343	343	-	362	362	-	362	362	-
数	後期課程 (生徒数)	男	-	-	-	-	-	-	189	189	-	202	202	-	220	220	-
		女	-	-	-	-	-	-	159	159	-	159	159	-	161	161	-
教 員	本 務 者	総 数	-	-	-	-	-	-	91	91	-	90	90	-	95	95	-
		男	-	-	-	-	-	-	43	43	-	42	42	-	43	43	-
		女	-	-	-	-	-	-	48	48	-	48	48	-	52	52	-
数	兼 務 者	総 数	-	-	-	-	-	-	-	-	-	2	2	-	1	1	-
		男	-	-	-	-	-	-	-	-	-	-	-	-	1	1	-
		女	-	-	-	-	-	-	-	-	-	-	2	2	-	-	-
職 員 数 (本 務 者)	総 数	総 数	-	-	-	-	-	-	5	5	-	5	5	-	9	9	-
		男	-	-	-	-	-	-	3	3	-	1	1	-	4	4	-
		女	-	-	-	-	-	-	2	2	-	4	4	-	5	5	-
学	校	医	-	-	-	-	-	-	6	6	-	7	7	-	7	7	-
歯	科	医	-	-	-	-	-	-	3	3	-	3	3	-	3	3	-
薬	劑	師	-	-	-	-	-	-	2	2	-	2	2	-	2	2	-

資 料 大阪府 総務部 統計課 (学校基本調査)、教育委員会事務局 学務保健課

86(2) 義務教育学校の概況 一 市立義務教育学校別

令和7年5月1日現在

区 分			総 数	庄 内 さ く ら 学 園	
学 級 数			50	50	
児 童 生 徒 数	総 数		1,139	1,139	
		男	616	616	
		女	523	523	
	前 期 課 程 (児 童 数)	総 数	758	758	
		男	396	396	
		女	362	362	
		1 年 男	77	77	
		1 年 女	64	64	
		2 年 男	72	72	
		2 年 女	68	68	
		3 年 男	62	62	
		3 年 女	61	61	
		4 年 男	68	68	
		4 年 女	44	44	
		5 年 男	55	55	
		5 年 女	64	64	
		6 年 男	62	62	
		6 年 女	61	61	
		後 期 課 程 (生 徒 数)	総 数	381	381
			男	220	220
		女	161	161	
		7 年 男	72	72	
		7 年 女	58	58	
		8 年 男	75	75	
		8 年 女	60	60	
		9 年 男	73	73	
		9 年 女	43	43	
府 費 負 担 教 職 員 数	総 数		88	88	
	校 長 ・ 副 校 長 ・ 教 頭 ①		4	4	
	教 諭 ②		69	69	
	講 師 ③		9	9	
	① ~ ③ 小 計		82	82	
		男	40	40	
		女	42	42	
	養 護 教 諭 ・ 助 教 諭		2	2	
	栄 養 教 諭		1	1	
	事 務 職 員		3	3	
技 師		-	-		
教 市 職 費 負 担 員 数	総 数		9	9	
	講 師		9	9	
	用 務 員		-	-	

資 料 教 育 委 員 会 事 務 局 教 育 総 務 課 (教 育 要 覧) ・ 学 務 保 健 課

87 高等学校の概況(全日制)

各年5月1日現在

区 分			令和3年			令和4年			令和5年			令和6年			令和7年			
			総数	公立	私立	総数	公立	私立	総数	公立	私立	総数	公立	私立	総数	公立	私立	
学 校 数			9	5	4	9	5	4	9	5	4	9	5	4	9	5	4	
生 徒 数	総 数	総 数	10,109	4,743	5,366	10,238	4,680	5,558	10,148	4,662	5,486	10,060	4,826	5,234	9,858	4,804	5,054	
		男	4,869	2,098	2,771	5,006	2,052	2,954	5,019	2,039	2,980	5,004	2,195	2,809	4,905	2,201	2,704	
		女	5,240	2,645	2,595	5,232	2,628	2,604	5,129	2,623	2,506	5,056	2,631	2,425	4,953	2,603	2,350	
	普 通 科	男	3,948	1,221	2,727	4,096	1,181	2,915	4,113	1,180	2,933	4,054	1,305	2,749	3,949	1,312	2,637	
		女	4,308	1,744	2,564	4,303	1,728	2,575	4,196	1,714	2,482	4,144	1,749	2,395	4,072	1,757	2,315	
	科 総合学科	男	316	316	-	313	313	-	315	315	-	339	339	-	329	329	-	
		女	393	393	-	389	389	-	389	389	-	367	367	-	336	336	-	
	別 専門教育を行う学校	男	605	561	44	597	558	39	591	544	47	611	551	60	627	560	67	
		女	539	508	31	540	511	29	544	520	24	545	515	30	545	510	35	
	年 別	1 学 年	男	1,695	647	1,048	1,791	690	1,101	1,696	747	949	1,691	803	888	1,677	703	974
			女	1,779	873	906	1,839	915	924	1,692	894	798	1,707	883	824	1,725	884	841
		2 学 年	男	1,602	736	866	1,646	631	1,015	1,722	675	1,047	1,625	722	903	1,645	787	858
女			1,717	884	833	1,720	851	869	1,773	897	876	1,627	877	750	1,652	867	785	
3 学 年		男	1,572	715	857	1,569	731	838	1,601	617	984	1,688	670	1,018	1,583	711	872	
		女	1,744	888	856	1,673	862	811	1,664	832	832	1,722	871	851	1,576	852	724	
教 員 数	本 務 者	総 数	597	289	308	619	289	330	622	286	336	647	304	343	628	302	326	
		男	392	172	220	413	179	234	418	179	239	433	188	245	421	184	237	
		女	205	117	88	206	110	96	204	107	97	214	116	98	207	118	89	
	兼 務 者	総 数	210	72	138	216	83	133	218	82	136	195	71	124	185	70	115	
		男	83	40	43	81	39	42	85	39	46	86	38	48	79	35	44	
		女	127	32	95	135	44	91	133	43	90	109	33	76	106	35	71	
職 員 数 (本 務 者)	総 数	89	29	60	89	30	59	88	30	58	89	32	57	93	34	59		
	男	49	15	34	49	17	32	50	17	33	49	17	32	53	20	33		
	女	40	14	26	40	13	27	38	13	25	40	15	25	40	14	26		

資 料 大阪府 総務部 統計課 (学校基本調査)

88 高等学校の概況(定時制)

各年5月1日現在

設置者(公立)			令和3年	令和4年	令和5年	令和6年	令和7年	
学校数			1	1	1	1	1	
生徒数	総数	総数	165	152	154	152	130	
		男	101	90	85	88	69	
		女	64	62	69	64	61	
	学年別	1学年	男	41	31	33	34	30
			女	26	22	24	20	29
		2学年	男	19	23	12	18	11
			女	14	17	16	15	13
		3学年	男	21	17	24	14	20
			女	14	12	18	12	11
		4学年	男	20	19	16	22	8
			女	10	11	11	17	8
	教員数	本務者	総数	20	18	19	21	19
男			13	11	14	15	12	
女			7	7	5	6	7	
兼務者		総数	19	13	13	16	16	
		男	13	9	7	9	9	
		女	6	4	6	7	7	
職員(本務者数)	総数	3	3	3	3	2		
	男	2	2	3	3	2		
	女	1	1	-	-	-		

資料 大阪府 総務部 統計課 (学校基本調査)

89 短期大学の概況

区 分			令 和 3 年	令 和 4 年	令 和 5 年	令 和 6 年	令 和 7 年
学 校	数		1	1	1	1	1
学 科	数		1	1	1	1	1
学 生 数	本 科	総 数	216	187	189	221	190
		男	44	38	50	53	46
		女	172	149	139	168	144
	専 攻 科	男	3	4	1	3	4
		女	14	5	11	9	11
		総 数	18	18	18	18	17
教 員 数	本 務 者	男	12	12	12	11	10
		女	6	6	6	7	7
		総 数	210	189	192	197	174
	兼 務 者	男	97	90	86	93	79
		女	113	99	106	104	95
		総 数	16	14	14	12	10
職 本 員 務 者 数	男	5	4	4	3	3	
	女	11	10	10	9	7	

資 料 大阪音楽大学短期大学部

90 大学の概況

区 分			令和3年		令和4年		令和5年		令和6年		令和7年		
			大阪大学	大阪音楽大学	大阪大学	大阪音楽大学	大阪大学	大阪音楽大学	大阪大学	大阪音楽大学	大阪大学	大阪音楽大学	
学 部 数			5	1	5	1	5	1	5	1	5	1	
学 生 数	大 学 院	男	2,058	12	2,053	12	2,083	7	2,122	7	2,169	10	
		女	1,049	25	1,032	26	979	26	935	31	951	29	
	学 部	総 数	5,933	790	5,884	850	5,910	879	5,909	882	5,923	893	
		男	4,465	221	4,464	256	4,439	272	4,374	269	4,366	283	
		女	1,468	569	1,420	594	1,471	607	1,535	613	1,557	610	
	部	文	男	323	-	325	-	343	-	354	-	360	-
			女	431	-	413	-	406	-	389	-	395	-
		法	男	685	-	690	-	687	-	657	-	641	-
			女	399	-	395	-	414	-	439	-	468	-
		経 済	男	750	-	757	-	749	-	719	-	715	-
			女	246	-	227	-	240	-	278	-	270	-
		理	男	935	-	946	-	928	-	923	-	911	-
			女	211	-	211	-	224	-	231	-	228	-
	別 基 礎 工	男	1,772	-	1,746	-	1,732	-	1,721	-	1,739	-	
		女	181	-	174	-	187	-	198	-	196	-	
	音 楽	男	-	221	-	256	-	272	-	269	-	283	
		女	-	569	-	594	-	607	-	613	-	610	
専 攻 科 別 所 属 科 他	男	-	1	-	2	-	6	-	4	-	3		
	女	-	21	-	13	-	24	-	19	-	12		
教 員 数	本 務 者	総 数	893	35	850	40	840	37	846	34	861	30	
		男	721	22	701	25	681	22	685	21	692	19	
		女	172	13	149	15	159	15	161	13	169	11	
	兼 務 者	総 数	352	403	320	440	287	447	327	442	314	436	
		男	259	215	236	233	214	232	244	235	234	232	
	女	93	188	84	207	73	215	83	207	80	204		
職 員 数 (本 務 者)	総 数	257	49	267	51	268	48	270	48	283	46		
	男	109	19	108	22	106	21	100	23	100	21		
	女	148	30	159	29	162	27	170	25	183	25		

資 料 大阪大学、大阪音楽大学

91 各種学校の概況

各年5月1日現在

区 分		令 和 3 年	令 和 4 年	令 和 5 年	令 和 6 年	令 和 7 年	
学 校	数	1	1	1	1	1	
生 徒	総 数	893	953	957	1,001	1,011	
	男	634	684	729	752	771	
	女	259	269	228	249	240	
教 員 数	本 務 者	総 数	12	12	12	12	11
		男	11	11	11	11	10
		女	1	1	1	1	1
	兼 務 者	総 数	72	72	71	66	64
		男	60	60	64	59	58
		女	12	12	7	7	6
職 員 数 (本 務 者)	総 数	56	18	19	20	20	
	男	26	5	5	7	6	
	女	30	13	14	13	14	

資 料 大阪府 総務部 統計課 (学校基本調査)

92 専修学校の概況

各年5月1日現在

区 分		令 和 3 年	令 和 4 年	令 和 5 年	令 和 6 年	令 和 7 年	
学 校	数	4	4	4	5	5	
生 徒	総 数	1,426	1,145	899	1,073	1,206	
	男	408	325	239	347	404	
	女	1,018	820	660	726	802	
教 員 数	本 務 者	総 数	50	48	49	50	44
		男	10	8	8	9	8
		女	40	40	41	41	36
	兼 務 者	総 数	258	258	270	270	290
		男	124	125	133	125	126
		女	134	133	137	145	164
職 員 数 (本 務 者)	総 数	37	37	35	38	39	
	男	17	16	15	19	21	
	女	20	21	20	19	18	

資 料 大阪府 総務部 統計課 (学校基本調査)

93 中学校卒業者の卒業後の状況

令和7年5月1日現在

区 分	総 数		市 立		私 立		
	男	女	男	女	男	女	
卒 業 者 総 数	3,447	1,746	1,701	1,644	1,533	102	168
A : 高 等 学 校 等 進 学 者	3,414	1,726	1,688	1,625	1,522	101	166
高等 学 校 (本 科) 全 日 制	3,182	1,616	1,566	1,520	1,411	96	155
高等 学 校 (本 科) 定 時 制	22	6	16	6	16	-	-
高等 学 校 (本 科) 通 信 制	186	87	99	82	90	5	9
高 等 学 校 (別 科)	-	-	-	-	-	-	-
高 等 専 門 学 校	16	13	3	13	1	-	2
特 別 支 援 学 校 高 等 部 (本 科)	8	4	4	4	4	-	-
特 別 支 援 学 校 高 等 部 (別 科)	-	-	-	-	-	-	-
B : 専 修 学 校 (高 等 課 程) 進 学 者	9	4	5	4	4	-	1
専 修 学 校 (一 般 課 程) 入 学 者	1	-	1	-	-	-	1
C : 各 種 学 校 入 学 者	1	-	1	-	1	-	-
D : 公 共 職 業 能 力 開 発 施 設 等 入 学 者	-	-	-	-	-	-	-
(E .. A) D 就 職 者 を 除 け る) 等							
自 営 業 主 等	1	1	-	1	-	-	-
常 用 労 働 者							
無 期 雇 用	2	2	-	2	-	-	-
有 期 雇 用	-	-	-	-	-	-	-
臨 時 労 働 者	-	-	-	-	-	-	-
上 記 以 外 の 者	19	13	6	12	6	1	-
不 詳 ・ 死 亡 の 者	-	-	-	-	-	-	-
上 記 A ~ D の うち 就 職 し て い る 者 (再 掲)	-	-	-	-	-	-	-
E の 「 有 期 雇 用 」 の うち 雇 用 契 約 期 間 が 一 年 以 上 、 か つ フ ル タ イ ム 勤 務 相 当 の 者 (再 掲)	-	-	-	-	-	-	-
就 職 し た 者 総 数	3	3	-	3	3	-	-
1. 第 1 次 産 業	-	-	-	-	-	-	-
2. 第 2 次 産 業	3	3	-	3	3	-	-
3. 第 3 次 産 業	-	-	-	-	-	-	-
4. 上 記 以 外 の 者	-	-	-	-	-	-	-

資 料 大 阪 府 総 務 部 統 計 課 (学 校 基 本 調 査)

94 高等学校卒業者の卒業後の状況

令和7年5月1日現在

区 分	総 数		公 立		私 立		
	男	女	男	女	男	女	
卒 業 者 総 数	3,411	1,687	1,724	681	880	1,006	844
A : 大 学 等 進 学 者	2,804	1,377	1,427	523	709	854	718
大 学 (学 部)	2,737	1,365	1,372	519	674	846	698
短 期 大 学 (本 科)	65	12	53	4	33	8	20
大 学 ・ 短 期 大 学 の 通 信 教 育 部 及 び 放 送 大 学	2	-	2	-	2	-	-
大 学 ・ 短 期 大 学 (別 科)	-	-	-	-	-	-	-
高 等 学 校 (専 攻 科)	-	-	-	-	-	-	-
特 別 支 援 学 校 高 等 部 (専 攻 科)	-	-	-	-	-	-	-
B : 専 修 学 校 (専 門 課 程) 進 学 者	280	91	189	45	121	46	68
専 修 学 校 (一 般 課 程) 等 入 学 者	-	-	-	-	-	-	-
C : 各 種 学 校 入 学 者	119	86	33	38	16	48	17
D : 公 共 職 業 能 力 開 発 施 設 等 入 学 者	1	1	-	-	-	1	-
(E A S D を 職 除 者 く) 等							
自 営 業 主 等	-	-	-	-	-	-	-
常 用 労 働 者							
無 期 雇 用	45	29	16	19	9	10	7
有 期 雇 用	4	2	2	-	-	2	2
臨 時 労 働 者	4	2	2	-	-	2	2
上 記 以 外 の 者	154	99	55	56	25	43	30
不 詳 ・ 死 亡 の 者	-	-	-	-	-	-	-
上 記 A ~ D の うち 就 職 し て い る 者 (再 掲)	-	-	-	-	-	-	-
E の 「 有 期 雇 用 」 の うち 雇 用 契 約 期 間 が 一 年 以 上 、 かつ フ ル タ イ ム 勤 務 相 当 の 者 (再 掲)	2	2	-	-	-	2	-
大 学 等 進 学 率 (%)	82.2	81.6	82.8	76.8	80.6	84.9	85.1
卒 業 者 に 占 め る 就 職 者 の 割 合 (%)	1.4	1.8	0.9	2.8	1.0	1.2	0.8
志 願 者 数							
大 学 (学 部)	2,915	1,496	1,419	577	693	919	726
短 期 大 学 (本 科)	67	13	54	4	33	9	21

資 料 大 阪 府 総 務 部 統 計 課 (学 校 基 本 調 査)

95 図書館の利用状況

蔵書数のうち、録音図書、雑誌、AV資料、その他は総数に含まない。録音図書とは音訳図書およびデジタル化してCD-Rに記録したものをいう。AV資料はレコード・カセットテープ・CD・ビデオの合計。その他は地図・紙芝居・相互貸借資料等の合計である。蔵書数は表示最新年度末現在数である。

(単位 人、冊、回)

区 分		令和2年度	令和3年度	令和4年度	令和5年度	令和6年度	蔵書数	
岡 町 図 書 館	貸出人員	総数	173,256	175,913	196,166	179,508	218,877	-
		22歳以上	141,866	142,544	161,215	148,811	184,752	-
		18～21歳	2,646	2,770	2,882	2,616	2,921	-
		12～17歳	8,226	8,988	8,924	7,735	8,880	-
		11歳以下	20,518	21,611	23,145	20,346	22,324	-
	分類別 貸出冊数	総数	621,540	621,876	681,753	603,189	688,213	214,627
		総記	4,831	4,847	5,642	5,079	6,360	6,654
		哲学	13,509	12,626	14,580	14,533	17,563	4,240
		歴史	19,928	18,723	24,210	23,692	29,100	12,122
		社会科学	26,024	26,920	29,570	27,953	33,579	14,265
		自然科学	19,030	19,810	22,291	19,872	23,060	9,222
		技術	48,551	45,253	50,224	42,448	47,515	10,886
		産業	7,552	6,133	6,696	6,018	6,973	2,963
		芸術・マンガ	51,399	51,384	56,674	49,768	56,028	13,180
		言語	4,256	3,112	3,778	3,762	4,942	1,771
文学		146,442	146,468	165,771	145,025	170,936	40,012	
児童図書		229,583	240,525	256,771	225,823	248,975	93,664	
点字図書		344	235	245	289	282	5,648	
録音図書		1,895	1,391	1,406	1,092	746	9,099	
雑誌	21,623	20,848	21,767	18,742	20,901	5,735		
AV資料	17,378	15,774	16,741	14,223	16,040	2,984		
その他	9,195	7,827	5,387	4,870	5,213	4,958		
対面朗読利用回数		91	24	52	45	4	-	
服 部 図 書 館	貸出人員	総数	36,033	89,802	98,105	97,046	93,036	-
		22歳以上	28,494	69,670	76,079	77,180	74,879	-
		18～21歳	373	796	1,004	958	629	-
		12～17歳	1,664	4,999	5,129	4,907	4,561	-
		11歳以下	5,502	14,337	15,893	14,001	12,967	-
	分類別 貸出冊数	総数	131,234	310,069	339,406	331,977	311,536	55,736
		総記	1,126	2,816	3,242	3,095	3,018	835
		哲学	3,129	8,011	8,519	8,884	8,890	1,498
		歴史	3,408	8,723	10,813	11,375	11,307	2,792
		社会科学	5,252	13,046	14,574	15,037	14,515	3,840
		自然科学	4,064	9,655	10,778	10,402	9,752	2,524
		技術	9,817	21,278	23,520	22,381	20,778	3,568
		産業	1,454	3,409	3,539	3,308	3,535	1,096
		芸術・マンガ	10,427	23,284	25,335	28,204	27,438	4,554
		言語	707	1,662	1,716	1,766	1,811	528
文学		26,150	61,017	64,428	64,842	61,985	13,193	
児童図書		55,418	135,848	151,225	141,353	129,945	21,308	
点字図書		-	-	-	-	-	-	
録音図書		-	-	-	-	-	-	
雑誌	5,542	11,111	10,493	9,746	8,689	818		
AV資料	3,776	7,896	8,741	9,018	7,981	1,625		
その他	964	2,313	2,483	2,566	1,892	686		
対面朗読利用回数		7	2	-	-	1	-	

区 分		令和2年度	令和3年度	令和4年度	令和5年度	令和6年度	蔵書数	
庄	貸出人員	総数	47,709	46,994	46,910	74,063	71,021	-
		22歳以上	41,591	39,902	40,726	65,164	63,256	-
		18～21歳	439	380	233	387	464	-
		12～17歳	1,294	1,220	1,180	1,949	1,351	-
		11歳以下	4,385	5,492	4,771	6,563	5,950	-
内 幸 町 図 書 館	分類別 貸出冊数	総数	162,102	157,256	153,773	231,346	218,825	64,869
		総記	1,321	1,406	1,537	2,737	2,834	1,120
		哲学	3,609	3,765	3,888	6,974	7,017	1,355
		歴史	5,922	5,280	5,382	8,179	7,888	3,329
		社会科学	6,837	7,083	6,896	10,782	10,432	4,749
		自然科学	5,463	5,216	5,163	8,933	7,870	2,399
		技術	11,552	10,842	10,730	16,339	16,375	4,641
		産業	2,218	2,008	1,893	2,833	2,796	1,283
		芸術・マンガ	13,973	12,828	13,545	20,113	18,386	6,187
		言語	989	1,057	983	1,334	1,440	1,032
		文学	42,528	41,390	41,531	63,449	60,424	17,616
		児童図書	48,246	49,801	47,537	71,229	67,121	21,157
		点字図書	-	-	-	-	-	1
		録音図書	1	1	-	-	-	-
		雑誌	9,739	8,697	7,807	8,966	7,978	2,250
A V 資料	8,428	6,709	5,805	7,770	6,962	2,192		
その他	1,276	1,173	1,076	1,708	1,302	393		
対面朗読利用回数		-	-	-	-	-	-	
庄 内 幸 町 図 書 館	貸出人員	総数	5,920	6,124	5,268
		22歳以上	5,715	5,906	5,007
		18～21歳	20	21	14
		12～17歳	44	45	27
		11歳以下	141	152	220
	分類別 貸出冊数	総数	18,191	18,020	16,123
		総記	149	149	239
		哲学	457	457	364
		歴史	569	583	489
		社会科学	735	756	862
		自然科学	797	854	723
		技術	1,639	1,554	1,384
		産業	232	197	147
		芸術・マンガ	1,467	1,467	1,416
		言語	69	73	107
文学	8,564	8,468	7,269		
児童図書	2,207	2,101	2,109		
点字図書	-	-	-		
録音図書	-	-	-		
雑誌	666	825	707		
A V 資料	516	447	239		
その他	124	89	68		
対面朗読利用回数		-	-	-	

区 分		令和2年度	令和3年度	令和4年度	令和5年度	令和6年度	蔵書数	
千	貸出人員	総数	237,815	265,760	291,419	287,199	273,306	-
		22歳以上	195,275	214,587	239,131	238,084	228,811	-
		18～21歳	3,267	3,236	3,487	3,118	3,005	-
		12～17歳	10,806	13,127	12,682	13,398	12,692	-
		11歳以下	28,467	34,810	36,119	32,599	28,798	-
里	分類別貸出冊数	総数	626,167	701,164	765,035	748,888	691,365	129,427
		総記	7,027	8,384	8,185	8,208	7,944	5,007
		哲学	18,180	19,722	22,282	22,495	20,543	4,041
		歴史	23,056	23,847	30,026	33,050	31,649	7,373
		社会科学	34,545	38,223	41,120	41,999	40,658	12,103
		自然科学	19,848	22,373	24,957	24,201	23,831	6,094
		技術	42,334	43,575	44,852	44,808	41,529	8,844
		産業	8,171	9,088	9,820	8,968	8,169	3,754
		芸術・マンガ	51,145	53,796	58,224	58,429	55,236	10,358
		言語	4,144	4,271	4,692	5,330	5,368	1,852
		文学	161,010	167,427	185,599	180,677	173,805	30,654
		児童図書	213,412	267,140	289,057	278,529	244,441	39,346
		点字図書	-	-	-	-	-	1
		録音図書	-	-	-	-	-	-
		雑誌	19,936	19,783	20,643	19,909	17,814	4,554
A V 資料	20,733	20,494	22,703	19,237	17,082	5,939		
その他	2,626	3,041	2,875	3,048	3,296	920		
対面朗読利用回数		-	10	-	10	6	-	
東	貸出人員	総数	70,128	84,072	92,675	94,484	85,576	-
		22歳以上	53,307	62,345	70,072	70,572	64,881	-
		18～21歳	620	663	829	897	861	-
		12～17歳	4,221	5,360	5,931	5,655	4,197	-
		11歳以下	11,980	15,704	15,843	17,360	15,637	-
豊	分類別貸出冊数	総数	253,190	300,901	328,488	338,166	302,276	54,387
		総記	2,428	2,610	2,885	2,706	2,588	796
		哲学	6,162	6,229	7,057	6,896	6,721	1,360
		歴史	6,354	7,723	9,630	10,531	10,172	2,612
		社会科学	10,403	12,920	13,790	13,980	13,511	4,407
		自然科学	6,010	6,594	7,707	7,611	7,420	2,364
		技術	20,839	22,009	23,999	23,132	20,317	4,481
		産業	2,636	3,441	3,432	3,518	3,071	1,274
		芸術・マンガ	21,979	22,363	24,597	25,707	23,645	4,570
		言語	1,378	1,535	1,703	1,903	1,967	774
		文学	45,651	50,529	55,725	57,159	52,465	13,316
		児童図書	112,441	148,389	159,633	166,573	144,685	18,433
		点字図書	-	-	-	-	-	-
		録音図書	-	-	-	-	-	-
		雑誌	9,733	9,361	9,743	9,841	8,643	1,187
A V 資料	5,840	5,025	6,562	6,382	5,020	1,580		
その他	1,336	2,173	2,025	2,227	2,051	433		
対面朗読利用回数		-	-	-	-	-	-	

区 分		令和2年度	令和3年度	令和4年度	令和5年度	令和6年度	蔵書数	
野	貸出人員	総数	123,638	142,993	150,755	133,653	139,610	-
		22歳以上	94,426	108,298	113,878	102,631	108,547	-
		18～21歳	1,983	1,945	1,816	1,788	1,941	-
		12～17歳	7,957	8,717	9,402	7,713	7,510	-
		11歳以下	19,272	24,033	25,659	21,521	21,612	-
畑 図 書 館	分類別 貸出冊数	総数	460,375	524,584	561,570	473,357	501,347	306,665
		総記	3,906	4,327	4,802	4,516	4,619	8,514
		哲学	8,416	10,211	12,029	11,178	12,355	13,235
		歴史	13,293	13,572	17,335	16,775	17,707	26,136
		社会科学	21,989	24,070	25,491	23,346	24,518	42,599
		自然科学	13,269	15,941	17,097	16,266	15,943	15,994
		技術	36,084	36,329	38,688	32,756	33,083	16,479
		産業	5,952	5,739	6,608	5,340	5,276	7,004
		芸術・マンガ	38,694	42,682	44,169	35,516	36,596	30,539
		言語	2,621	2,989	3,170	2,732	2,950	4,284
		文学	89,786	98,597	106,633	93,304	99,405	93,620
		児童図書	189,898	232,814	249,937	203,222	217,073	48,260
		点字図書	-	-	-	-	-	1
		録音図書	-	-	-	-	-	-
		雑誌	20,075	20,767	20,154	16,350	17,670	5,428
A V 資料	13,461	13,221	12,594	9,707	11,637	4,181		
その他	2,931	3,325	2,863	2,349	2,515	1,052		
対面朗読利用回数		77	62	74	55	40	-	
高	貸出人員	総数	28,064	29,678	39,110	36,206	32,774	-
		22歳以上	23,552	25,020	33,612	30,750	28,181	-
		18～21歳	319	479	328	295	293	-
		12～17歳	999	895	976	1,074	755	-
		11歳以下	3,194	3,284	4,194	4,087	3,545	-
川 図 書 館	分類別 貸出冊数	総数	100,950	112,205	138,981	124,869	114,386	57,028
		総記	762	839	1,139	1,060	989	875
		哲学	2,519	2,817	3,484	3,451	3,097	1,249
		歴史	3,176	3,072	4,223	4,226	3,850	2,537
		社会科学	3,765	4,303	5,568	5,521	5,002	2,914
		自然科学	3,035	3,475	4,377	4,352	3,933	1,881
		技術	7,815	8,570	9,123	8,841	8,189	3,966
		産業	1,325	1,434	1,572	1,578	1,701	820
		芸術・マンガ	10,429	9,234	12,039	10,744	8,940	5,725
		言語	543	665	931	1,034	989	454
		文学	20,782	21,709	27,361	23,383	20,876	17,940
		児童図書	35,204	43,830	54,342	48,432	45,605	18,667
		点字図書	-	-	-	-	-	-
		録音図書	-	5	-	2	-	-
		雑誌	5,687	5,725	7,743	5,982	5,548	1,926
A V 資料	5,032	5,491	5,682	5,205	4,523	7,897		
その他	876	1,036	1,397	1,058	1,144	490		
対面朗読利用回数		-	-	-	-	-	-	

区 分		令和2年度	令和3年度	令和4年度	令和5年度	令和6年度	蔵書数	
蛭池	貸出人員	総数	54,940	61,141	65,825	67,857	12,541	-
		22歳以上	46,455	51,471	55,850	57,414	10,771	-
		18～21歳	1,205	1,227	1,256	1,180	187	-
		12～17歳	2,026	2,461	2,516	2,189	495	-
		11歳以下	5,254	5,982	6,203	7,074	1,088	-
岡町 池 図書館	分類別 貸出冊数	総数	164,271	178,225	187,525	197,723	35,579	43,765
		総記	1,589	1,647	1,974	2,093	363	821
		哲学	4,593	5,014	5,707	5,885	1,213	1,338
		歴史	5,088	5,650	6,438	7,311	1,450	1,992
		社会科学	8,644	9,645	10,380	10,539	1,722	4,805
		自然科学	5,413	6,291	6,633	7,066	1,314	1,958
		技術	11,619	12,664	12,043	13,659	2,432	3,206
		産業	2,251	2,185	2,278	2,557	472	959
		芸術・マンガ	11,280	12,825	13,593	14,937	2,453	3,119
		言語	1,070	1,195	1,119	1,376	267	519
		文学	44,066	46,442	50,249	52,517	9,863	8,855
		児童図書	52,728	58,966	61,486	66,663	11,372	16,193
		点字図書	-	-	-	1	-	-
		録音図書	45	-	-	-	-	-
		雑誌	7,461	7,878	8,364	6,859	1,283	773
A V 資料	7,356	6,876	6,195	5,236	1,221	2,879		
その他	1,068	947	1,066	1,024	154	440		
3)	対面朗読利用回数	-	-	-	-	-	-	

資料 教育委員会 読書振興課 各図書館

注1) 岡町図書館は動く図書館および図書室の貸出分も含む。

注2) 庄内図書館は令和5年2月20日庄内コラボセンター内に移転、これに伴い庄内幸町図書館は同日に閉館。

注3) 蛭池図書館はリニューアル工事のため令和6年6月17日から令和7年3月31日まで休館。

96 図書館のWebサービス等の利用状況

OPACとは、「Online Public Access Catalog」の略で、図書館において公共利用に供されるオンライン蔵書目録のことである。WebOPACについては、館外(利用者の自宅等)からのインターネットアクセスによる利用数である。

(単位 件、回、冊)

区 分		令和2年度	令和3年度	令和4年度	令和5年度	令和6年度
トップページアクセス数		2,224,637	2,489,071	2,418,719	2,325,257	2,223,106
オンライン対面朗読回数		19	141	110	111	96
継続貸出		280,878	346,044	408,865	406,085	394,519
岡 町	館内窓口	12,566	12,365	12,424	9,585	9,831
	館内OPAC	384	426	580	395	426
服 部	館内窓口	1,621	3,035	3,936	3,849	3,593
	館内OPAC	54	171	233	191	203
庄 内	館内窓口	3,210	3,324	2,957	3,117	3,101
	館内OPAC	185	133	185	331	327
高 川	館内窓口	1,629	1,739	1,854	1,757	1,828
	館内OPAC	27	83	161	129	99
庄内幸町 ¹⁾	館内窓口	366	413	467	…	…
	館内OPAC	4	3	7	…	…
千 里	館内窓口	5,500	5,233	5,662	5,644	5,189
	館内OPAC	883	918	1,192	1,050	874
東 豊 中	館内窓口	3,083	3,085	2,869	3,383	2,715
	館内OPAC	129	155	223	231	145
野 畑	館内窓口	6,060	6,290	6,890	4,980	4,905
	館内OPAC	413	440	480	398	662
蛭 池	館内窓口	2,214	1,987	1,985	1,817	326
	館内OPAC	92	56	62	117	33
Web OPAC		242,458	306,188	366,698	369,111	360,262
予約受付		832,169	1,040,626	1,032,415	1,078,403	1,019,220
岡 町	館内窓口	36,733	35,967	35,795	32,211	31,034
	館内OPAC	2,672	3,519	5,138	4,235	4,742
服 部	館内窓口	6,494	12,331	12,256	12,898	10,086
	館内OPAC	1,136	1,924	2,679	3,084	3,156
庄 内	館内窓口	15,080	14,259	12,154	14,377	12,301
	館内OPAC	1,604	1,710	2,155	4,611	4,347
高 川	館内窓口	6,246	11,296	9,252	10,075	10,405
	館内OPAC	677	1,415	2,212	1,911	1,702
庄内幸町 ¹⁾	館内窓口	2,472	2,737	2,096	…	…
	館内OPAC	95	152	122	…	…
千 里	館内窓口	26,458	26,443	25,460	26,669	23,233
	館内OPAC	5,789	7,361	10,822	11,239	10,879
東 豊 中	館内窓口	7,117	7,085	8,025	8,646	8,116
	館内OPAC	1,444	2,266	2,939	3,103	2,894
野 畑	館内窓口	19,826	24,608	23,174	19,385	20,080
	館内OPAC	3,262	4,819	6,666	6,557	8,046
蛭 池	館内窓口	9,873	10,554	11,520	12,939	2,042
	館内OPAC	865	1,107	1,646	2,086	366
Web OPAC		684,326	871,073	858,304	904,377	865,791

資料 教育委員会 読書振興課 岡町図書館

注1) 庄内幸町図書館は令和5年2月20日をもって閉館。

97 公民館の利用状況

区 分			令和2年度	令和3年度	令和4年度	令和5年度	令和6年度	
中 央 公 民 館	総	数	回数	3,000	3,477	4,575	2,553	2,573
			人数	37,022	55,265	74,368	45,965	50,646
	公民館主催・ 共催事業	計	回数	100	160	238	164	191
			人数	2,693	4,485	9,387	9,653	9,353
		行事	回数	14	29	76	30	20
			人数	195	859	3,561	4,602	3,592
		講座・講習会	回数	80	122	145	115	164
			人数	2,431	3,513	5,597	4,735	5,656
	グループ との共催	回数	6	9	17	19	7	
		人数	67	113	229	316	105	
	グループ・ 団体利用	計	回数	2,892	3,309	4,331	2,385	2,379
			人数	30,783	39,985	55,783	32,247	38,470
		減免	回数	133	149	229	185	272
			人数	1,986	3,561	4,896	3,946	5,732
		有料	回数	2,759	3,160	4,102	2,200	2,107
			人数	28,797	36,424	50,887	28,301	32,738
	展示会	回数	8	8	6	4	3	
		人数	3,546	10,795	9,198	4,065	2,823	
	中豊島コミュニティプラザ	件数	58	55	94	296	397	
		利用者数	448	489	677	6,055	4,322	
螢 池 公 民 館	総	数	回数	3,593	4,661	6,495	6,093	6,136
			人数	43,942	54,242	84,430	88,153	92,343
	公民館主催・ 共催事業	計	回数	72	148	409	370	384
			人数	1,312	2,837	5,944	8,286	8,270
		行事	回数	18	45	232	128	186
			人数	343	1,066	1,928	2,089	3,444
		講座・講習会	回数	44	85	153	145	156
			人数	834	1,599	3,436	3,434	4,115
	グループ との共催	回数	10	18	24	97	42	
		人数	135	172	580	2,763	711	
	グループ・ 団体利用	計	回数	3,506	4,500	6,070	5,710	5,739
			人数	31,578	39,679	59,504	63,965	65,759
		減免	回数	178	203	366	369	402
			人数	1,558	2,023	4,812	6,300	7,183
		有料	回数	3,328	4,297	5,704	5,341	5,337
			人数	30,020	37,656	54,692	57,665	58,576
	展示会	回数	15	13	16	13	13	
		人数	11,052	11,726	18,982	15,902	18,314	
	大池コミュニティプラザ	件数	671	489	688	714	707	
		利用者数	3,654	3,807	5,879	7,503	7,665	

区 分			令和2年度	令和3年度	令和4年度	令和5年度	令和6年度	
庄 内 公 民 館	総 数	回数	1,774	1,885	2,214	2,561	3,735	
		人数	19,625	19,677	26,240	39,299	47,607	
	公民館主催・ 共催事業	計	回数	338	467	424	210	342
			人数	2,665	3,996	6,423	7,362	6,787
		行事	回数	9	59	59	71	9
			人数	92	863	2,463	5,517	3,651
		講座・講習会	回数	324	402	337	99	301
			人数	2,484	3,077	3,556	1,093	2,329
		グループ との共催	回数	5	6	28	40	32
			人数	89	56	404	752	807
	グループ・ 団体利用	計	回数	1,425	1,408	1,784	2,350	3,392
			人数	13,411	13,171	17,475	31,060	39,665
		減 免	回数	506	302	374	155	147
			人数	5,043	3,267	2,897	3,680	4,774
		有 料	回数	919	1,106	1,410	2,195	3,245
			人数	8,368	9,904	14,578	27,380	34,891
		展 示 会	回数	11	10	6	1	1
			人数	3,549	2,510	2,342	877	1,155
	千 里 公 民 館	総 数	回数	5,631	6,167	7,834	7,825	7,548
			人数	62,022	75,411	111,843	113,355	118,408
公民館主催・ 共催事業		計	回数	190	234	305	327	324
			人数	2,133	2,234	9,042	6,021	5,483
		行事	回数	30	69	87	74	78
			人数	274	647	5,869	1,449	1,344
		講座・講習会	回数	156	158	206	229	229
			人数	1,777	1,497	2,977	4,234	3,885
		グループ との共催	回数	4	7	12	24	17
			人数	82	90	196	338	254
グループ・ 団体利用		計	回数	5,441	5,933	7,529	7,498	7,224
			人数	59,889	73,177	102,801	107,334	112,925
		減 免	回数	373	457	665	666	735
			人数	7,568	12,548	19,439	17,765	26,171
		有 料	回数	5,068	5,476	6,864	6,832	6,489
			人数	52,321	60,629	83,362	89,569	86,754
		展 示 会	回数	-	-	-	-	-
			人数	-	-	-	-	-

資料 教育委員会 中央公民館

98 体育館・スポーツルームの利用状況

区 分		令和2年度	令和3年度	令和4年度	令和5年度	令和6年度
総	件数	1,536	1,545	1,911	1,874	1,937
	人数	52,168	56,853	79,266	89,613	104,209
豊	バレーボール	94	89	78	66	92
	人数	1,997	2,574	2,553	2,807	3,015
島	バスケットボール	254	138	259	231	245
	人数	6,039	4,568	9,288	12,649	10,986
島	バドミントン	150	143	203	200	242
	人数	6,359	6,474	8,946	10,146	13,116
島	卓球	244	203	267	233	236
	人数	10,122	12,609	15,758	16,447	20,073
島	ハンドボール	23	38	75	78	67
	人数	1,976	2,734	6,905	7,430	6,654
体	体操	275	321	316	320	315
	人数	6,833	7,276	8,531	8,800	10,912
育	バトントワリング	94	72	91	88	79
	人数	1,085	1,070	986	949	685
育	レク・ニュースポーツ	22	37	39	45	52
	人数	704	2,858	5,057	5,378	5,925
育	テニス	-	-	-	-	-
	人数	-	-	-	-	-
館	フットサル	43	41	64	66	71
	人数	1,360	778	884	1,304	1,289
館	トレーニング	278	286	338	339	341
	人数	15,015	13,688	17,050	19,748	28,306
館	その他	59	177	181	208	197
	人数	678	2,224	3,308	3,955	3,248

区 分		令和2年度	令和3年度	令和4年度	令和5年度	令和6年度	
総	件数	1,152	1,770	1,740	2,205	2,279	
	人数	25,117	36,469	45,216	59,622	65,172	
柴	バレーボール	件数	53	93	69	60	74
		人数	818	1,576	1,234	894	1,363
	バスケットボール	件数	62	114	104	166	204
		人数	852	1,936	1,690	2,607	4,211
バドミントン	件数	99	189	163	254	231	
	人数	1,901	3,996	4,201	6,216	5,317	
卓球	件数	153	293	239	369	362	
	人数	4,627	8,433	7,901	12,174	14,056	
柔道	件数	1	50	11	40	39	
	人数	4	557	196	680	895	
少林寺拳法	件数	38	26	37	45	43	
	人数	389	274	668	846	1,113	
空手道	件数	37	69	53	45	44	
	人数	642	1,070	747	867	942	
合気道	件数	12	5	9	9	6	
	人数	158	107	197	197	143	
体操	件数	380	443	536	549	620	
	人数	9,275	9,948	15,106	17,937	18,292	
レク・ニュースポーツ	件数	14	15	29	76	84	
	人数	156	310	402	1,402	1,334	
剣道	件数	18	44	32	60	60	
	人数	300	407	414	1,012	773	
ヨ一ガ	件数	181	228	259	309	314	
	人数	4,375	5,054	8,411	11,018	12,429	
太極拳	件数	23	30	40	39	51	
	人数	576	999	1,956	1,926	2,191	
テニス	件数	38	72	60	93	93	
	人数	478	543	624	1,090	1,662	
1) その他	件数	43	99	99	91	54	
	人数	566	1,259	1,469	756	451	

区 分			令和2年度	令和3年度	令和4年度	令和5年度	令和6年度
総	数	件数	3,110	3,468	4,442	4,536	4,567
		人数	93,985	108,138	156,031	170,429	180,092
バレーボール		件数	112	168	130	144	124
		人数	2,593	5,948	6,979	7,600	8,574
バスケットボール		件数	209	319	444	469	472
		人数	6,821	11,449	20,715	21,197	20,344
バドミントン		件数	173	220	263	240	282
		人数	7,955	9,690	14,123	15,191	17,098
卓球		件数	231	230	315	277	283
		人数	10,653	9,754	13,147	13,110	12,905
柔道		件数	58	67	85	91	89
		人数	730	1,110	1,957	1,438	1,542
合気道		件数	74	121	152	173	166
		人数	883	1,756	2,593	2,688	2,328
体操		件数	1,227	1,318	1,685	1,781	1,822
		人数	32,058	35,742	47,612	52,525	55,445
レク・ニュースポーツ		件数	44	88	163	185	223
		人数	2,128	2,227	5,695	8,619	10,059
太極拳		件数	48	71	91	120	114
		人数	1,267	1,556	2,779	4,033	3,701
空手道		件数	101	43	93	88	86
		人数	1,798	879	2,361	2,107	1,899
体力診断		件数	6	4	-	-	-
		人数	7	131	-	-	-
バトントワリング		件数	165	170	217	143	57
		人数	2,410	2,972	3,190	1,686	642
トレーニング		件数	256	289	346	348	349
		人数	14,594	16,114	22,158	26,975	30,117
ヨーガ		件数	195	163	266	295	324
		人数	5,841	6,377	9,455	10,428	12,435
なぎなた		件数	-	22	-	-	-
		人数	-	288	-	-	-
チアリーディング		件数	63	66	159	150	144
		人数	750	662	2,978	2,650	2,821
2) その他		件数	148	109	33	32	32
		人数	3,497	1,483	289	182	182

区 分			令和2年度	令和3年度	令和4年度	令和5年度	令和6年度
庄 内 体 育 館	総 数	件 数	2,132	2,176	2,684	1,990	95
		人 数	61,965	60,753	84,665	67,144	2,569
	バドミントン	件 数	296	259	381	322	19
		人 数	12,678	12,195	16,725	13,813	581
	バレーボール	件 数	168	168	209	191	12
		人 数	3,897	4,661	4,897	6,217	333
	バスケットボール	件 数	413	345	470	355	17
		人 数	10,055	7,523	14,919	10,277	296
	卓 球	件 数	278	309	393	278	12
		人 数	11,135	13,200	18,820	14,820	387
	ト レ ニ ン グ	件 数	278	289	344	287	14
		人 数	11,114	9,935	13,479	11,466	504
	体 操	件 数	539	483	668	390	9
		人 数	9,183	7,590	10,589	6,661	191
	レク・ニュースポーツ	件 数	62	25	37	51	2
		人 数	2,158	719	1,125	2,130	58
	体 力 診 断	件 数	-	-	-	-	-
		人 数	-	-	-	-	-
	テ ニ ス	件 数	13	1	2	1	-
		人 数	121	54	98	37	-
バトントワリング	件 数	59	65	65	37	6	
	人 数	910	1,203	1,076	478	30	
3) そ の 他	件 数	26	232	115	78	4	
	人 数	714	3,673	2,937	1,245	189	
高 川 ス ポ ー ツ ル ム	総 数	件 数	582	868	1,140	1,135	1,126
		人 数	10,269	14,493	21,231	22,425	26,721
	卓 球	件 数	283	390	492	507	528
		人 数	4,878	6,535	8,367	8,193	8,980
	ト レ ニ ン グ	件 数	181	265	349	345	344
		人 数	3,732	4,852	8,214	9,224	13,154
	体 操	件 数	68	129	214	188	198
		人 数	1,029	2,035	2,982	2,630	2,856
	空 手 道	件 数	49	-	-	-	46
		人 数	620	-	-	-	755
	少 林 寺 拳 法	件 数	1	-	-	-	-
		人 数	10	-	-	-	-
4) そ の 他	件 数	-	84	85	95	10	
	人 数	-	1,071	1,668	2,378	976	

資 料 都市活力部 スポーツ振興課

注1) 令和2年9月1日～12月31日の間、空調設備設置等工事に伴い休館。令和4年11月1日～令和5年2月28日の間、天井改修工事に伴い第1競技場のみ利用中止。

注2) 令和元年12月1日～令和2年6月30日の間、空調設備等改修工事に伴い休館。

注3) 令和6年1月31日～令和7年3月16日の間、空調新設等改修工事に伴い休館。

注4) 令和2年12月12日～令和3年5月31日の間、空調設備等改修工事に伴い休館。

99 文化芸術センター・ローズ文化ホールの利用状況

区 分		令和2年度	令和3年度 ¹⁾	令和4年度	令和5年度 ²⁾	令和6年度 ²⁾	
文化芸術センター	総 数	件 数	5,321	4,433	6,748	7,358	8,729
		区分数	18,135	17,154	26,983	27,703	31,372
	大 ホール	件 数	98	156	192	205	179
		区分数	298	484	595	627	557
	中ホール (アクア)	件 数	123	21	231	267	246
		区分数	301	53	557	603	608
	小ホール	件 数	227	288	344	348	336
		区分数	464	625	729	767	766
	展 示 室	件 数	72	85	96	96	102
		区分数	372	410	809	683	712
	多目的室	件 数	157	217	243	258	211
		区分数	367	512	695	697	682
	練 習 室	件 数	1,639	1,683	1,881	2,095	2,713
		区分数	5,534	6,849	8,157	8,674	9,630
	ミーティング ル ーム	件 数	714	836	1,088	1,237	1,425
		区分数	3,739	4,516	6,474	6,402	7,101
	ス タ ジ オ	件 数	693	816	944	1,087	1,406
		区分数	1,789	2,006	2,442	2,562	3,442
	和 室	件 数	206	192	326	342	393
		区分数	1,101	1,220	1,590	1,800	1,953
	音 楽 室 (アクア)	件 数	674	73	702	704	842
		区分数	2,094	272	2,553	2,417	2,936
	練 習 室 (アクア)	件 数	718	66	701	719	876
区分数		2,076	207	2,382	2,471	2,985	
ローズ文化ホール	総 数	件 数	169	274	348	309	24
		区分数	749	1,318	1,435	1,130	121
	ホ ール	件 数	116	181	200	149	12
		区分数	258	406	471	351	32
	会 議 室	件 数	53	93	148	160	12
		区分数	491	912	964	779	89

資料 都市活力部 魅力文化創造課

注1) 中ホール(アクア文化ホール)は、令和3年7月から令和4年3月まで改修工事のため休館。

注2) ローズ文化ホールは、令和6年1月から令和7年3月まで改修工事のため休館。

100 武道館ひびきの利用状況

区	分	令和2年度	令和3年度 ¹⁾	令和4年度	令和5年度	令和6年度
総	件数	2,333	425	3,719	4,246	4,359
	人数	50,458	7,662	64,588	88,541	99,296
柔	件数	115	16	294	343	331
	人数	1,654	27	2,675	5,124	6,107
剣	件数	229	34	485	465	454
	人数	3,557	920	13,951	15,420	16,035
空手	件数	311	31	404	404	410
	人数	5,873	381	8,424	8,706	7,540
少林寺拳法	件数	41	3	131	165	151
	人数	359	30	566	692	734
日本拳法	件数	91	-	203	222	219
	人数	853	-	2,604	2,055	2,456
合気道	件数	100	9	169	151	167
	人数	1,123	37	1,862	1,757	2,816
弓道 ²⁾	件数	332	195	402	543	493
	人数	8,456	4,156	5,606	11,690	11,772
躰	件数	76	4	95	98	92
	人数	688	24	470	530	533
居合道	件数	106	19	181	206	184
	人数	523	26	760	700	483
なぎなた	件数	27	1	119	176	142
	人数	206	12	157	409	384
太極拳	件数	20	-	32	32	35
	人数	913	-	498	1,416	1,426
ヨ一ガ	件数	137	15	240	325	358
	人数	2,402	238	3,552	6,415	6,686
バドミントン	件数	106	12	120	150	201
	人数	2,780	175	1,882	2,818	4,017
卓球	件数	285	30	344	353	344
	人数	15,429	1,108	14,357	18,308	23,699
体操	件数	115	-	137	155	285
	人数	2,828	-	1,965	5,183	6,453
レク・ニュースポーツ	件数	-	-	-	1	1
	人数	-	-	-	3	26
親子運動 ³⁾	件数	36	4
	人数	854	40
その他	件数	206	52	363	457	492
	人数	1,960	488	5,259	7,315	8,129

資料 都市活力部 スポーツ振興課

注1) 令和3年4月1日～令和4年2月28日の間、空調設備設置等工事に伴い休館。

注2) 令和3年10月13日～令和4年8月31日の間、防矢ネット設置工事に伴い利用中止。

注3) 令和4年度から体操を含む。

101 青年の家いぶきの利用状況

区 分	部屋利用総数		青少年団体		公共団体		その他団体		主催行事	
	回数	人数	回数	人数	回数	人数	回数	人数	回数	人数
令和2年度	2,162	23,608	674	7,108	522	7,675	122	1,862	844	6,963
令和3年度 ¹⁾	-	-	-	-	-	-	-	-	14	371
令和4年度 ²⁾	-	-	-	-	-	-	-	-	-	-
令和5年度 ²⁾	-	-	-	-	-	-	-	-	-	-
令和6年度 ²⁾	-	-	-	-	-	-	-	-	-	-

資料 教育委員会事務局 青少年交流文化館いぶき

注1) 令和3年度は、仮移転中の為主催事業のみ実施。

注2) 令和4年4月1日から旧少年文化館と施設統合し、青少年交流文化館いぶきとして事業実施。

102 青少年自然の家の利用状況

年 度	団 体 数	実 人 数	延 べ 人 数
令 和 2 年 度	196	3,191	4,172
令 和 3 年 度	309	3,568	5,203
令 和 4 年 度	310	5,912	9,322
令 和 5 年 度	343	8,404	13,433
令 和 6 年 度	349	7,775	13,926

資 料 教育委員会事務局 社会教育課

103(1) 屋外施設等の利用状況 — 各種球技場・温水プール等

区 分			令和2年度	令和3年度	令和4年度	令和5年度	令和6年度
庭 球 場	総 数	件数	22,263	22,939	24,934	24,042	24,186
		人数	125,848	126,638	137,981	134,085	132,939
	豊島公園	件数	4,134	4,270	4,664	4,312	4,180
		人数	24,637	25,762	27,994	25,901	24,963
	千里東町公園 ¹⁾	件数	3,190	3,275	3,251	3,350	3,206
		人数	16,508	16,876	16,230	17,514	16,477
	野 畑	件数	3,599	3,604	3,987	3,919	4,017
		人数	20,005	19,686	21,266	21,235	21,565
	ふれあい緑地 ²⁾	件数	8,290	8,655	9,728	9,260	9,685
		人数	49,090	49,340	55,974	54,238	54,241
	グリーンスポーツセンター	件数	3,050	3,135	3,304	3,201	3,098
		人数	15,608	14,974	16,517	15,197	15,693
温 水 プ ー ル	総 数	人数	176,423	192,199	316,737	301,687	322,059
	豊島 ³⁾	日数	254	259	310	305	315
		人数	98,869	82,520	135,253	125,313	140,647
	二ノ切 ⁴⁾	日数	184	257	308	307	308
人数		77,554	109,679	181,484	176,374	181,412	

区 分			令和2年度	令和3年度	令和4年度	令和5年度	令和6年度	
野	総	件数	2,654	2,860	3,379	2,958	2,401	
		人数	70,637	81,691	99,208	94,392	84,608	
球	豊島公園 ⁵⁾	件数	866	967	1,140	805	248	
		人数	23,590	26,949	34,087	23,078	14,083	
場	大門公園	件数	645	680	788	747	777	
		人数	15,724	17,579	20,232	18,852	20,934	
場	千里北町公園	件数	589	647	754	718	682	
		人数	11,871	15,619	18,155	20,537	18,963	
球	ふれあい緑地少年	件数	554	566	697	688	694	
		人数	19,452	21,544	26,734	31,925	30,628	
技	二ノ切少年	件数	961	978	1,100	1,125	1,111	
		人数	24,907	28,985	32,987	38,016	39,884	
場	ふれあい緑地	件数	352	385	387	374	394	
		人数	18,246	17,529	18,124	17,488	16,900	
その他	グリーンスポーツセンター	球技場 ⁶⁾	件数	389	918	947	978	1,039
		人数	15,083	32,764	30,968	33,441	36,568	
その他	バーベキュー場 ⁷⁾	件数	153	23	282	229	194	
		人数	804	146	656	1,365	1,161	

資料 都市活力部 スポーツ振興課

注1) 令和5年1月10日～2月15日の間、人工芝張替工事に伴い休場。

注2) 会議室の利用件数・人数も含む。令和3年1月6日～2月3日の間、一部改修工事に伴い3・4番コート使用中止。

注3) 令和5年7月10日～令和5年7月18日の間、給湯設備更新工事に伴い休館。

注4) 令和2年12月1日～令和3年2月28日の間、建替え工事に伴い休館。

注5) 会議室の利用件数・人数、高校野球発祥の地・豊中ミュージアムの入場者数も含む。令和5年11月1日～令和6年11月30日の間、大規模改修工事に伴い休場。

注6) 平成30年10月1日～令和2年9月30日の間、改修工事に伴い使用中止。

注7) 令和2年10月から利用開始。

103(2) 屋外施設等の利用状況 ー 服部緑地内施設

区 分		令和2年度	令和3年度	令和4年度	令和5年度	令和6年度
陸上競技場	件数 ¹⁾	8,843	7,050	7,919	8,909	11,363
軟式野球場	件数	401	346	354	420	471
テニスコート	件数	10,942	8,799	11,921	11,540	11,967
人工芝サッカー場	件数	857	773	900	892	606
プ	ー	ル	人	数		
		56,607	-	75,945	113,785	123,185
スポーツ広場	件数	400	444	436	386	486
野外音楽堂	件数	1,517	1,683	2,757	2,465	2,628
バーベキュー広場	件数	1,942	929	2,163	1,325	1,427
	人数	12,151	5,796	15,064	20,007	21,132

資料 大阪府 池田土木事務所

注1) 競技会等による場合は会を1件、各種団体等による場合は構成員1人につき1件として計上している。

104 とよなか男女共同参画推進センターすてっぷの利用状況

区 分		令和2年度	令和3年度	令和4年度	令和5年度	令和6年度
相 談 室	電話相談件数	1,268	1,329	1,401	1,259	1,260
	面接相談件数	662	718	717	819	808
情報ライブラリー	来室者数	47,970	64,817	58,051	75,875	82,229
	貸出総数	21,342	21,771	22,631	25,261	23,741
すてっぷホール	件数	321	194	182	408	469
	人数	7,663	5,163	4,170	12,523	16,758
セミナー室	件数	2,479	1,135	975	2,741	3,342
	人数	11,820	5,671	5,363	16,120	21,595
その他の貸室	件数	539	443	305	924	811
	人数	4,039	4,242	2,111	8,101	7,490

資料 市民協働部 人権政策課、(一財)とよなか男女共同参画推進財団

105 市民公益活動支援センターの利用状況

この表は、市民公益活動支援センター(令和5年1月末までは市民活動情報サロン)の利用状況を掲げたものである。

区 分	令 和 2 年 度	令 和 3 年 度	令 和 4 年 度 ³⁾	令 和 5 年 度	令 和 6 年 度	
利 用 総 数 人 数 ¹⁾	4,679	4,568	5,267 (971)	15,167	18,003	
相 談 業 務 (電 話 ・ 面 接) 件 数 ²⁾	236	178	265 (48)	404	389	
市 民 公 益 活 動 事 業	回 数	134	169	187 (21)	185	149
	人 数	624	913	1,204 (241)	1,234	1,131
市 民 公 益 活 動 団 体 情 報 掲 載 団 体 数	142	149	154 (153)	149	159	
シ ョ ー ウ イ ン ド ー 及 び シ ョ ー ケ ー ス 展 示 団 体 数 ⁴⁾	18	30	32 (-)	41	40	

資 料 市民協働部 コミュニティ政策課

注1) 面接相談を含む。

注2) 市民公益活動に関する相談件数のみを掲載。

注3) 市民活動情報サロン(令和5年1月末まで)と市民公益活動支援センター(令和5年2月13日から)の合算値。括弧内は、うち市民公益活動支援センターの値。

注4) 令和3年度まではショーウィンドーのみの値。

106 労働会館の利用状況

区 分		令 和 2 年 度	令 和 3 年 度	令 和 4 年 度	令 和 5 年 度	令 和 6 年 度
総	回 数	3,600	3,525	3,191	…	…
	人 数	37,249	31,817	28,653	…	…
労 働 団 体	回 数	137	135	135	…	…
	人 数	2,917	1,523	1,722	…	…
企 業 体	回 数	262	215	356	…	…
	人 数	5,610	2,849	2,885	…	…
官 公 署 公 共 団 体	回 数	2,427	2,207	2,049	…	…
	人 数	19,511	17,988	16,954	…	…
地 域 団 体	回 数	28	30	20	…	…
	人 数	1,005	571	332	…	…
文 化 団 体	回 数	702	906	583	…	…
	人 数	7,239	8,296	5,722	…	…
そ の 他	回 数	44	32	48	…	…
	人 数	967	590	1,038	…	…

資 料 市民協働部 くらし支援課

注) 令和5年3月末で閉館。

107 生活情報センターくらしかんの利用状況

区 分		令和2年度	令和3年度	令和4年度	令和5年度	令和6年度	
消費生活相談業務（件）		3,177	2,914	2,946	2,988	2,896	
情報提供	ホームページ（件）	163,341	177,570	211,727	214,321	216,639	
部 屋 利 用	総 数	回 数	2,258	2,275	2,553	2,208	2,561
		人 数	23,584	27,251	35,332	40,815	58,381
	自 主 事 業	回 数	666	824	785	313	407
		人 数	5,958	6,986	7,807	8,076	7,991
	登 録 グ ル ー プ	回 数	329	333	374	379	290
		人 数	3,140	4,088	5,466	5,922	5,548
	一 般	回 数	1,263	1,118	1,394	1,516	1,864
		人 数	14,486	16,177	22,059	26,817	44,842

資 料 市民協働部 くらし支援課

108 とよなか国際交流センターの利用状況

区 分		令 和 2 年 度	令 和 3 年 度	令 和 4 年 度	令 和 5 年 度	令 和 6 年 度
総	回 数	3,675	2,550	4,396	6,926	7,238
	人 数	26,672	16,085	20,138	37,168	41,747
会 議 室 1	回 数	282	177	500	523	444
	人 数	2,719	1,295	3,421	1,658	2,291
会 議 室 2 A	回 数	278	175	315	450	411
	人 数	1,297	866	2,198	3,614	3,457
会 議 室 2 B	回 数	323	185	138	418	392
	人 数	3,385	1,394	1,657	4,482	4,490
会 議 室 2 C	回 数	335	198	142	412	457
	人 数	1,491	966	1,221	3,231	3,572
会 議 室 3	回 数	418	202	388	530	510
	人 数	2,664	782	2,431	3,356	3,784
会 議 室 4	回 数	550	528	334	700	718
	人 数	5,788	4,845	2,981	6,261	6,630
会 議 室 5	回 数	379	153	133	486	518
	人 数	1,646	612	664	2,656	2,282
料 理 室	回 数	366	353	187	289	339
	人 数	3,561	2,553	1,591	2,795	2,954
音 健 ル ー ム	回 数	258	136	283	304	313
	人 数	2,103	942	2,565	2,642	3,235
和 室	回 数	166	92	136	64	214
	人 数	880	308	395	250	402
プ レ イ ル ル ー ム 1	回 数	119	132	103	171	183
	人 数	585	633	613	1,023	1,208
プ レ イ ル ル ー ム 2 A	回 数	109	115	74	216	236
	人 数	294	469	215	460	647
プ レ イ ル ル ー ム 2 B	回 数	92	104	67	197	218
	人 数	259	420	186	424	644
ギ ャ ラ リ ー 1 ¹⁾	回 数	…	…	798	930	927
ギ ャ ラ リ ー 2 ¹⁾	回 数	…	…	798	930	927
C C ス ペ ー ス ²⁾	回 数	…	…	…	306	431
	人 数	…	…	…	4,316	6,151

資 料 市民協働部 人権政策課

注1) 令和4年4月1日から統計開始。

注2) 令和5年7月1日から供用開始。

109 伝統芸能館の利用状況

区 分		令和2年度	令和3年度	令和4年度	令和5年度	令和6年度
総	区 分 数	237	379	430	440	428
	人 数	2,913	6,444	8,353	9,427	10,439
伝統芸能館主催・ 共催事業	区 分 数	14	28	58	53	86
	人 数	206	244	1,066	1,144	1,530
登録グループ活動	区 分 数	88	98	90	90	88
	人 数	747	1,804	1,183	1,297	1,537
一 般 利 用	区 分 数	135	253	282	297	254
	人 数	1,960	4,396	6,104	6,986	7,372

資料 都市活力部 魅力文化創造課

110 郷土資料館の利用状況

区 分		令和2年度	令和3年度	令和4年度	令和5年度	令和6年度
来館者数	人数	…	…	3,138	5,636	5,719
主催・共催事業 ¹⁾	件数	…	…	76	97	115

資料 教育委員会事務局 社会教育課・郷土資料館

注) 令和4年11月1日開館。

注1) 主催・共催事業は、文化財保護系の事業も含む。

111 指定文化財種別件数

この表は、文化財保護法、大阪府文化財保護条例、豊中市文化財保護条例に基づき、市内における各年度末現在の指定文化財件数を掲げたものである。なお、国指定有形・民俗文化財はすべて重要文化財である。

区 分		令 和 2 年 度	令 和 3 年 度	令 和 4 年 度	令 和 5 年 度	令 和 6 年 度	国 指 定	府 指 定	市 指 定
総	数	87	87	90	90	92	21	11	60
有形文化財	建 造 物	19	19	19	19	19	5	5	9
	絵 画	6	6	6	5	5	2	-	3
	彫 刻	8	8	8	8	8	1	1	6
	工 芸 品	3	3	6	7	9	8	-	1
	書 籍 等 古 文 書	7	7	7	7	7	-	-	7
	考 古 資 料	22	22	22	22	22	1	3	18
	歴 史 資 料	3	3	3	3	3	-	-	3
無 形 文 化 財		-	-	-	-	-	-	-	-
民俗文化財	有 形	5	5	5	5	5	1	1	3
	無 形	3	3	3	3	3	-	-	3
記念物	史 跡	8	8	8	8	8	2	-	6
	名 勝	1	1	1	1	1	1	-	-
	天 然 物 記 念	2	2	2	2	2	-	1	1

資 料 教育委員会事務局 社会教育課

112 教育相談の状況

区 分 ¹⁾	令 和	令 和	令 和	令 和	令 和	4	5	6	7	8	9	10	11	12	1	2	3	
	2年度	3年度	4年度	5年度	6年度	月	月	月	月	月	月	月	月	月	月	月	月	
延べ実施回数	6,717	7,550	6,352	4,941	5,363	300	400	406	414	347	448	521	497	522	510	483	515	
相 談 内 容 別 面 接 回 数	学 習 ・ 学 力	…	…	…	…	256	15	14	19	20	19	19	24	24	32	21	27	22
	集 団 不 適 応	…	…	…	…	840	55	73	69	63	55	68	78	77	85	71	69	77
	不 登 校	…	…	…	…	575	25	40	40	48	38	49	43	57	57	59	54	65
	行 動 化 に 関 す る も の	…	…	…	…	600	37	47	46	55	40	51	65	53	47	50	53	56
	い じ め	…	…	…	…	51	-	-	-	1	-	6	4	8	9	9	8	6
	い じ め を 除 く 対 人 関 係	…	…	…	…	174	4	14	12	14	10	14	12	13	21	21	19	20
	心 理 的 問 題 に 関 す る も の	…	…	…	…	1,218	64	103	92	98	69	96	130	119	116	121	102	108
	こ と ば に 関 す る も の	…	…	…	…	682	42	46	45	37	45	61	77	59	62	73	66	69
	発 達 に 関 す る も の	…	…	…	…	948	54	61	81	76	69	83	87	87	92	85	81	92
	問 合 せ の み	…	…	…	…	16	4	2	2	2	2	1	1	-	-	-	2	-
そ の 他	…	…	…	…	3	-	-	-	-	-	-	-	-	1	-	2	-	

資 料 教育委員会事務局 児童生徒課

注1) 令和6年度から相談内容の集計区分を変更。

113 青少年交流文化館いぶきの利用状況

この表は、各年度における青少年交流文化館いぶき(令和3年度までは少年文化館)の概況である。

区 分		令和2年度	令和3年度	令和4年度	令和5年度	令和6年度		
図書活動	つくってあそぼ ¹⁾	回数	37	47	41	39	11	
		参加人員	134	179	240	120	24	
	ほんのひろば ²⁾	開館日数	247	230	244	247	247	
		貸出人数	666	831	2,363	2,933	2,793	
		閲覧人数	2,820	3,697	6,593	8,005	9,660	
		貸出冊数	2,061	2,836	8,214	10,170	9,993	
	いぶき育みサロン ～ころころ～ ³⁾	回数	…	…	…	9	11	
		参加人員	…	…	…	150	178	
	寄り添い型 学習支援事業 ⁴⁾	相談援助(件)	中学生	12	16	16	16	7
			高校生	-	-	-	-	-
15～18歳			-	-	-	-	-	
保護者			-	16	16	16	7	
家庭訪問(件)		中学生	-	-	-	-	-	
		高校生	-	-	-	-	-	
		15～18歳	-	-	-	-	-	
学習・生活支援(人)		中学生	584	962	403	618	179	
		高校生	-	-	-	-	-	
		15～18歳	-	-	-	-	-	
		その他	-	-	-	-	-	
支援実人数		中学生	12	16	16	16	7	
学習活動 ⁵⁾		回数		22	8	…	…	…
		参加人員	総数	-	3	…	…	…
	小学生		-	3	…	…	…	
	中学生		-	-	…	…	…	
創造活動 ⁶⁾	総数		4,287	5,452	5,754	4,441	5,364	
	児童・生徒		1,370	2,194	2,573	2,915	3,188	
	保護者		1,094	1,529	2,051	1,081	1,579	
	教諭		1,326	1,503	978	400	445	
	その他		497	226	152	45	152	

区 分		令和2年度	令和3年度	令和4年度	令和5年度	令和6年度	
子どもの居場所づくり事業	総 数	回 数	240	270	348	330	400
		参 加 数	1,833	2,282	3,420	3,375	3,205
	文 化 ク ラ ブ	回 数	170	230	297	276	285
		参 加 数	909	1,312	1,911	1,843	2,035
	わくわく講座 ⁷⁾	回 数	-	14	-	-	13
		参 加 数	-	36	-	-	71
	カルチャー教室 ⁸⁾	回 数	31	1	5	5	-
		参 加 数	81	3	28	57	-
	競 技 大 会	回 数	-	3	2	2	2
		参 加 数	-	117	114	112	159
	卓 球 台 開 放	回 数	38	19	36	38	51
		参 加 数	275	81	28	18	36
	子 ども ア ー ト 展	回 数	1	1	1	1	1
		参 加 数	568	595	1,104	1,115	312
	文 化 フ ェ ス ⁹⁾	回 数	-	1	1	1	1
		参 加 数	-	70	94	71	110
	に じ ー ず 大 阪 ¹⁰⁾	回 数	5	6	6
		参 加 数	63	78	73
	ク リ ス マ ス コ ン サ ー ト	回 数	-	1	1	1	1
		参 加 数	-	68	78	81	102
土 曜 日 事 業 ¹¹⁾	回 数	40	
	参 加 数	307	
そ の 他 の 主 催 事 業	回 数	-	-	15	13	25	
	参 加 数	-	-	584	478	492	

資 料 教育委員会事務局 青少年交流文化館いぶき・児童生徒課

注) 千里少年文化館は、令和2年3月31日閉館。庄内少年文化館は、令和4年3月31日閉館。

注1) 令和3年度までは、たのしいつどい他。

注2) 令和3年度までは、図書ラウンジ。

注3) 令和5年度から事業開始。

注4) 令和5年度より庄内コラボセンターまなびの場において実施。

注5) 庄内少年文化館閉館に伴い終了。

注6) 不登校児童生徒数に関する指導援助実施件数。

注7) 令和4年度以降カルチャー教室に統合。

注8) 令和2年度は新型コロナウイルス感染防止のため実施をせず、オンライン講座に変更。

注9) 令和3年度までは、庄文フェス。

注10) 令和4年度から事業開始。

注11) 令和6年度から開始。

114 少年相談の状況

区 分	令 和 2 年 度	令 和 3 年 度	令 和 4 年 度	令 和 5 年 度	令 和 6 年 度
総 数	1,183	1,019	1,310	928	1,276
窃 盗 行 為	13	16	105	2	31
ぐ 犯 不 良 行 為	17	7	12	16	53
家 出 ・ 無 断 外 泊	54	32	63	39	31
暴 力 ・ 反 抗 ・ 器 物 損 壊	79	37	39	64	74
性 格 ・ 行 動	99	59	84	117	117
い じ め	282	399	443	299	398
わ い せ つ 行 為	55	46	81	56	153
被 害 相 談 (不 審 者 ・ 痴 漢 など)	15	13	12	5	12
学 校 不 適 応 ・ 不 登 校	45	30	11	6	2
家 庭 の 問 題	100	57	92	29	24
放 火 ・ 火 遊 び	7	1	-	2	-
携 帯 電 話 ・ ネ ッ ト ト ラ ブ ル	69	39	25	18	49
恐 喝	-	1	-	-	-
児 童 虐 待	52	30	66	28	91
そ の 他	296	252	277	247	241

資 料 教 育 委 員 会 事 務 局 児 童 生 徒 課

115 問題行為の件数

区 分	令 和 2 年 度			令 和 3 年 度			令 和 4 年 度			令 和 5 年 度			令 和 6 年 度		
	総 数	小 学 生	中 学 生	総 数	小 学 生	中 学 生	総 数	小 学 生	中 学 生	総 数	小 学 生	中 学 生	総 数	小 学 生	中 学 生
総 数	52	-	52	25	-	25	29	-	29	83	-	83	106	1	105
犯罪・触法行為 (小計)	-	-	-	-	-	-	-	-	-	-	-	-	-	-	-
万 引 き	-	-	-	-	-	-	-	-	-	-	-	-	-	-	-
自 転 車 盗	-	-	-	-	-	-	-	-	-	-	-	-	-	-	-
オ ー ト バ イ 盗	-	-	-	-	-	-	-	-	-	-	-	-	-	-	-
車 上 狙 い	-	-	-	-	-	-	-	-	-	-	-	-	-	-	-
空 巢 ・ 盗 侵 入	-	-	-	-	-	-	-	-	-	-	-	-	-	-	-
暴 力 行 為	-	-	-	-	-	-	-	-	-	-	-	-	-	-	-
恐 喝 ・ た か り	-	-	-	-	-	-	-	-	-	-	-	-	-	-	-
そ の 他	-	-	-	-	-	-	-	-	-	-	-	-	-	-	-
不 良 行 為 等 (小計)	52	-	52	25	-	25	29	-	29	83	-	83	106	1	105
喫 煙	10	-	10	3	-	3	3	-	3	16	-	16	23	1	22
飲 酒	-	-	-	-	-	-	-	-	-	-	-	-	1	-	1
シ ン ナ ー 等 吸 引	-	-	-	-	-	-	-	-	-	-	-	-	-	-	-
深 夜 徘 徊	42	-	42	21	-	21	24	-	24	65	-	65	80	-	80
家 出 ・ 泊 無 断 外	-	-	-	-	-	-	-	-	-	1	-	1	-	-	-
怠 学	-	-	-	1	-	1	2	-	2	-	-	-	1	-	1
そ の 他	-	-	-	-	-	-	-	-	-	1	-	1	1	-	1

資 料 教育委員会事務局 児童生徒課

第 13 章 司法、警察および消防

116 民事・行政事件

この表は、豊中簡易裁判所において受理した民事・行政事件の処理状況を掲げたものである。

(単位 件)

区 分	受 理			既 済	未 済
	総 数	旧 受	新 受		
令和2年	1,322	153	1,169	1,180	142
令和3年	1,196	142	1,054	1,054	142
令和4年	1,040	142	898	949	91
令和5年	1,082	91	991	965	117
令和6年	1,109	117	992	994	115
通 常 訴 訟	416	80	336	329	87
手 形 ・ 小 切 手 訴 訟	-	-	-	-	-
少 額 訴 訟	16	4	12	10	6
少額訴訟判決に対する異議申立て	-	-	-	-	-
再 審 (訴 訟)	-	-	-	-	-
控 訴 提 起	11	2	9	11	-
少額異議判決に対する特別上告提起	-	-	-	-	-
飛 躍 上 告 提 起	-	-	-	-	-
再 審 (抗 告)	-	-	-	-	-
抗 告 提 起	-	-	-	-	-
借 地 非 訟	-	-	-	-	-
和 解	6	2	4	4	2
督 促	415	2	413	411	4
公 示 催 告	-	-	-	-	-
保 全 命 令	2	-	2	2	-
少 額 訴 訟 債 権 執 行	2	-	2	1	1
過 料	24	-	24	21	3
共 助	11	2	9	10	1
雑	139	2	137	138	1
調 停	67	23	44	57	10
行 政 共 助	-	-	-	-	-
行 政 雑	-	-	-	-	-

資 料 大阪地方裁判所

注) 数値は、各年次の算出時点での値を記載。

117 民事調停事件

この表は、豊中簡易裁判所において受理した民事調停事件の処理状況を掲げたものである。

(単位 件)

区 分	受 理			既 済	未 済
	総 数	旧 受	新 受		
令 和 2 年	78	17	61	57	21
令 和 3 年	71	21	50	53	18
令 和 4 年	62	18	44	52	10
令 和 5 年	71	10	61	48	23
令 和 6 年	67	23	44	57	10
一 般 調 停	40	14	26	33	7
宅 地 建 物 調 停	18	8	10	15	3
農 事 調 停	-	-	-	-	-
商 事 調 停	2	-	2	2	-
交 通 調 停	7	1	6	7	-
公 害 等 調 停	-	-	-	-	-
特 定 調 停	-	-	-	-	-

資 料 大阪地方裁判所

注) 数値は、各年次の算出時点での値を記載。

118 刑事事件

この表は、豊中簡易裁判所において受理した刑事事件の処理状況を掲げたものである。

(単位 人)

区 分	受 理			既 済	未 済
	総 数	旧 受	新 受		
令 和 2 年	502	-	502	497	5
令 和 3 年	568	5	563	567	1
令 和 4 年	530	1	529	530	-
令 和 5 年	726	-	726	726	-
令 和 6 年	711	-	711	711	-
通常第一審事件 (再審事件を含む)	-	-	-	-	-
略 式 事 件	269	-	269	269	-
そ の 他 の 事 件	442	-	442	442	-

資 料 大阪地方裁判所

注) 数値は、各年次の算出時点での値を記載。

119 刑事略式事件

この表は、豊中簡易裁判所において受理した刑事略式事件の処理状況を掲げたものである。

(単位 人)

区 分	既 済														罰 納金 を命 ぜら れた もの うち
	総 数	罰 金										科 料 ・ そ の 他	略 式 不 能 又 は 不 相 当		
		総 数	100 万 円	50万円 以上 100万 円未 満	30万円 以上	20万円 以上	10万円 以上	5万円 以上	3万円 以上	1万円 以上	1万円 未 満				
令 和 2 年	194	192	1	24	63	44	57	3	-	-	-	2	-	194	
令 和 3 年	208	203	-	24	51	39	85	3	1	-	-	5	-	208	
令 和 4 年	196	194	-	26	49	41	71	5	1	-	1	2	-	196	
令 和 5 年	255	255	-	37	69	42	70	14	4	-	19	-	-	254	
令 和 6 年	269	268	-	32	65	40	92	11	1	-	27	1	-	267	
業務上過失致死	-	-	-	-	-	-	-	-	-	-	-	-	-	-	
重 過 失 致 死	-	-	-	-	-	-	-	-	-	-	-	-	-	-	
過 失 運 転 致 死	2	2	-	-	1	1	-	-	-	-	-	-	-	2	
業務上過失傷害	3	3	-	-	1	-	2	-	-	-	-	-	-	3	
重 過 失 傷 害	1	1	-	-	-	1	-	-	-	-	-	-	-	1	
過 失 運 転 致 傷	103	103	-	9	27	18	49	-	-	-	-	-	-	103	
道 路 交 通 法	101	101	-	18	23	4	18	10	1	-	27	-	-	101	
自動車の保管場所の 確保等に関する法律	-	-	-	-	-	-	-	-	-	-	-	-	-	-	
公 務 執 行 妨 害	2	2	-	-	1	-	1	-	-	-	-	-	-	1	
窃 盗	9	9	-	-	4	4	1	-	-	-	-	-	-	9	
その他の刑法犯	31	31	-	2	3	7	18	1	-	-	-	-	-	30	
その他の特別法犯	17	16	-	3	5	5	3	-	-	-	-	1	-	17	

資 料 大阪地方裁判所

注) 数値は、各年次の算出時点での値を記載。

120 捜査事件の被疑者数

この表は、豊中区検察庁にかかる受理・処理状況を掲げたものである。

区 分		令 和 2 年	令 和 3 年	令 和 4 年	令 和 5 年	令 和 6 年
受	理	527	487	617	720	746
	旧 受	28	32	24	39	38
	新 受	499	455	593	681	708
	検 察 官 認 知 ・ 直 受	1	-	-	-	-
	司 法 警 察 員 か ら	417	373	521	571	605
	他 の 検 察 庁 か ら	81	80	71	103	102
	家 庭 裁 判 所 か ら	-	-	-	-	-
	再 起	-	2	1	7	1
既	済	495	463	578	682	723
	起 訴	202	204	196	255	276
	公 判 請 求	-	-	-	-	-
	略 式 命 令 請 求	202	204	196	255	276
	即 決 裁 判 請 求	-	-	-	-	-
	不 起 訴	224	200	249	298	297
	起 訴 猶 予	159	139	183	222	253
	嫌 疑 不 十 分	41	40	41	47	27
	そ の 他	24	21	25	29	17
	中 止	-	2	1	1	-
	送 致	69	57	132	128	150
	他 の 検 察 庁 に	69	57	132	128	150
	家 庭 裁 判 所 に	-	-	-	-	-
未	済	32	24	39	38	23

資 料 大阪地方検察庁

121(1) 刑事犯罪発生検挙状況 一 認知件数

区 分	令 和 2 年		令 和 3 年		令 和 4 年		令 和 5 年		令 和 6 年	
	豊 中 警 察 署	豊 中 南 警 察 署	豊 中 警 察 署	豊 中 南 警 察 署	豊 中 警 察 署	豊 中 南 警 察 署	豊 中 警 察 署	豊 中 南 警 察 署	豊 中 警 察 署	豊 中 南 警 察 署
総 数	1,032	835	932	686	1,022	716	1,279	772	1,355	776
凶 悪 犯	3	3	3	7	7	11	8	4	8	5
殺 人	1	-	2	1	2	1	2	-	3	1
強 盗	1	1	-	3	2	2	4	1	1	3
放 火	-	2	-	2	3	5	-	-	-	1
不 同 意 性 交 等 ¹⁾	1	-	1	1	-	3	2	3	4	-
一 般 犯	1,029	832	929	679	1,015	705	1,271	768	1,347	771
窃 盗	654	632	625	499	634	534	795	525	872	539
粗 暴 犯	66	34	45	47	50	41	82	61	70	64
暴 行	27	14	20	18	21	14	34	20	24	29
傷 害	29	20	20	26	16	22	36	33	40	32
恐 喝	5	-	2	2	4	-	3	2	2	2
他	5	-	3	1	9	5	9	6	4	1
知 能 犯	73	40	108	42	152	45	180	53	198	53
詐 欺	72	39	101	39	148	43	169	50	188	51
偽 造	1	-	6	-	2	-	6	-	2	-
他	-	1	1	3	2	2	5	3	8	2
風 俗 犯	27	11	22	12	10	16	15	10	36	7
賭 博	-	-	-	-	-	-	-	-	-	-
不 同 意 わ い せ つ 等 ¹⁾	12	5	8	3	9	10	9	6	18	5
他	15	6	14	9	1	6	6	4	18	2
そ の 他	209	115	129	79	169	69	199	119	171	108
盗 品	4	-	2	-	-	-	1	-	1	2
他	205	115	127	79	169	69	198	119	170	106

資 料 大阪府 豊中警察署、豊中南警察署

注1) 令和5年から名称変更。

121(2) 刑事犯罪発生検挙状況 一 検挙件数

区 分	令 和 2 年		令 和 3 年		令 和 4 年		令 和 5 年		令 和 6 年	
	豊 中 警 察 署	豊 中 南 警 察 署	豊 中 警 察 署	豊 中 南 警 察 署	豊 中 警 察 署	豊 中 南 警 察 署	豊 中 警 察 署	豊 中 南 警 察 署	豊 中 警 察 署	豊 中 南 警 察 署
総 数	313	270	529	275	316	211	396	289	538	213
凶 悪 犯	6	4	9	5	4	6	10	6	5	4
殺 人	2	-	3	1	1	1	3	-	2	1
強 盗	1	1	4	4	1	-	5	1	1	2
放 火	-	2	-	-	2	2	-	1	-	1
不同意性交等 ¹⁾	3	1	2	-	-	3	2	4	2	-
一 般 犯	307	266	520	270	312	205	386	283	533	209
窃 盗	161	160	304	183	214	119	226	169	321	117
粗 暴 犯	51	35	78	39	29	26	40	44	74	37
暴 行	18	13	29	14	13	9	15	10	29	19
傷 害	29	21	37	23	10	14	14	28	41	17
恐 喝	2	-	6	2	1	-	4	1	3	-
他	2	1	6	-	5	3	7	5	1	1
知 能 犯	30	6	30	11	19	21	30	21	42	14
詐 欺	28	6	28	10	17	19	27	18	32	13
偽 造	-	-	2	-	1	-	-	3	4	-
他	2	-	-	1	1	2	3	-	6	1
風 俗 犯	11	15	31	9	4	14	13	9	30	5
賭 博	-	-	-	-	-	-	-	-	-	-
不同意わいせつ等 ¹⁾	6	7	13	2	4	9	10	6	12	3
他	5	8	18	7	-	5	3	3	18	2
そ の 他	54	50	77	28	46	25	77	40	66	36
盗 品	-	-	2	-	2	-	-	-	-	-
他	54	-	75	28	44	25	77	40	66	36

資 料 大阪府 豊中警察署、豊中南警察署

注1) 令和5年から名称変更。

121(3) 刑事犯罪発生検挙状況 一 検挙人員

区 分	令 和 2 年		令 和 3 年		令 和 4 年		令 和 5 年		令 和 6 年	
	豊 中 警 察 署	豊 中 南 警 察 署	豊 中 警 察 署	豊 中 南 警 察 署	豊 中 警 察 署	豊 中 南 警 察 署	豊 中 警 察 署	豊 中 南 警 察 署	豊 中 警 察 署	豊 中 南 警 察 署
総 数	225	184	366	185	192	158	233	184	273	173
凶 悪 犯	8	4	8	4	3	5	6	5	7	11
殺 人	3	-	3	1	-	1	2	-	1	7
強 盗	2	1	3	3	1	-	3	-	3	2
放 火	-	2	-	-	2	2	-	1	-	1
不同意性交等 ¹⁾	3	1	2	-	-	2	1	4	3	1
一 般 犯	217	180	358	181	189	153	227	179	266	162
窃 盗	91	97	165	95	103	81	111	86	113	85
粗 暴 犯	54	36	70	39	28	29	36	42	61	35
暴 行	17	14	22	12	12	9	9	10	17	16
傷 害	34	21	45	26	10	17	19	26	41	18
恐 喝	1	-	1	1	1	-	2	1	3	-
他	2	1	2	-	5	3	6	5	-	1
知 能 犯	16	4	17	9	17	10	19	10	21	12
詐 欺	14	4	16	8	13	10	16	10	16	11
偽 造	-	-	1	-	2	-	-	-	-	1
他	2	-	-	1	2	-	3	-	5	-
風 俗 犯	11	8	27	8	7	12	13	9	19	4
賭 博	-	1	-	-	-	-	1	1	-	1
不同意わいせつ等 ¹⁾	6	5	11	2	7	8	9	5	7	1
他	5	2	16	6	-	4	3	3	12	2
そ の 他	45	35	79	30	34	21	48	32	52	26
盗 品	-	-	-	-	2	-	-	-	-	-
他	45	-	79	30	32	21	48	32	52	26

資 料 大阪府 豊中警察署、豊中南警察署

注1) 令和5年から名称変更。

122 少年犯罪

この表は、市内における犯罪少年等の検挙・解決人員を掲げたものである。なお、暴力行為等処罰に関する法律も含む。

区 分		令和2年		令和3年		令和4年		令和5年		令和6年	
		豊中警察署	豊中南警察署	豊中警察署	豊中南警察署	豊中警察署	豊中南警察署	豊中警察署	豊中南警察署	豊中警察署	豊中南警察署
犯 罪 少 年 (刑法犯・触法少年含む)	総 数	47	19	32	23	31	52	32	64	46	54
	凶 悪 犯	-	-	-	-	-	1	-	-	-	3
	粗 暴 犯	6	4	2	3	3	5	6	12	4	6
	窃 盗 犯	24	11	17	15	15	28	13	21	22	29
	知 能 犯	2	1	2	-	2	3	4	2	-	-
	風 俗 犯	1	-	4	2	5	6	1	4	5	-
	そ の 他	14	3	7	3	6	9	8	25	15	16
(再掲) 触法少年		7	2	9	1	9	11	4	25	23	11

資 料 大阪府 豊中警察署、豊中南警察署

123(1) 交通事故発生状況 一 原因別交通事故発生件数

区 分	令 和 2 年		令 和 3 年		令 和 4 年		令 和 5 年		令 和 6 年	
	豊 中 警 察 署	豊 中 南 警 察 署	豊 中 警 察 署	豊 中 南 警 察 署	豊 中 警 察 署	豊 中 南 警 察 署	豊 中 警 察 署	豊 中 南 警 察 署	豊 中 警 察 署	豊 中 南 警 察 署
総 数	549	363	524	319	612	305	748	305	643	293
人 対 車	70	42	61	42	85	31	117	31	74	24
人 対 列 車	-	-	-	-	-	-	-	-	-	-
車 対 車 (自 転 車 を 含 む)	472	320	462	276	524	271	625	271	565	267
正 面 衝 突	3	4	5	2	8	4	13	4	13	2
追 突	159	60	131	60	159	66	167	66	160	52
出 合 頭	132	127	137	99	179	93	177	93	158	104
右 左 折	101	70	110	56	101	61	129	61	107	53
そ の 他	77	59	79	59	77	47	139	47	127	56
車 単 独	7	1	1	1	3	3	6	3	4	2

資 料 大 阪 府 豊 中 警 察 署、豊 中 南 警 察 署

123(2) 交通事故発生状況 一 交通事故発生件数および死傷者数

区 分		令和 2 年		令和 3 年		令和 4 年		令和 5 年		令和 6 年	
		豊中警察署	豊中南警察署	豊中警察署	豊中南警察署	豊中警察署	豊中南警察署	豊中警察署	豊中南警察署	豊中警察署	豊中南警察署
第一原因者別 (件)	総 数	549	363	524	319	612	341	748	305	643	293
	乗 用 車	385	213	341	201	403	196	506	187	427	174
	貨 物 車	105	95	92	83	116	102	120	77	115	87
	二 輪 車	33	36	53	25	53	27	53	24	49	22
	自 転 車	24	9	35	6	36	13	62	13	48	7
	歩 行 者	-	-	-	-	-	-	1	-	-	-
	そ の 他	2	10	3	4	4	3	6	4	4	3
死傷者 (人)	総 数	635	413	584	353	683	402	854	356	737	348
	死 者	-	1	-	1	1	1	2	4	3	1
	負 傷 者	635	412	584	352	682	401	852	352	734	347

資料 大阪府 豊中警察署、豊中南警察署

124 消防の概況

各年4月1日現在

区 分		令 和 3 年	令 和 4 年	令 和 5 年	令 和 6 年	令 和 7 年
消 防 局	消 防 局	1	1	1	1	1
	消 署 数	3	3	3	3	3
	出 張 所 数 ¹⁾	7	7	7	7	7
	消 防 職 員 数 (定 数)	411	411	412	412	413
	消 防 職 員 数 (実 数) ²⁾	426	426	426	420	422
	消 防 ポンプ自動車数	20	19	19	19	19
	救 急 車 両 台 数	17	17	17	17	17
消 防 団	消 防 団 数	1	1	1	1	1
	分 団 数	14	14	14	14	14
	団 員 数 (定 数)	575	575	575	575	575
	団 員 数 (実 数)	518	489	490	488	491
	消 防 ポンプ自動車数	18	18	18	18	18

資 料 消防局 消防総務課

注1) 1分署含む。

注2) 再任用職員を含む。

125(1) 救急活動状況 一 出場件数

区分	総数	火災	自然災害	水難	交通事故	労働災害	運動競技	一般負傷	加害事故	自行損為	急病	その他
令和2年	22,659	64	-	4	1,353	142	85	3,806	99	224	15,264	1,618
令和3年	22,509	65	3	5	1,339	114	99	3,782	95	185	15,254	1,568
令和4年	26,847	61	-	1	1,497	137	110	4,453	100	213	18,814	1,461
令和5年	27,810	55	9	6	1,458	148	139	4,709	103	222	19,402	1,559
令和6年	28,473	59	2	2	1,434	173	125	5,023	89	189	19,589	1,788
1月	2,388	5	-	1	93	12	9	405	5	17	1,702	139
2月	2,223	5	-	-	108	6	6	412	9	20	1,512	145
3月	2,335	2	-	-	134	7	10	432	4	17	1,574	155
4月	2,125	8	1	-	97	10	8	388	6	7	1,459	141
5月	2,225	4	-	-	135	9	9	375	8	18	1,535	132
6月	2,264	5	-	-	116	10	14	411	7	13	1,552	136
7月	2,827	8	-	-	125	30	15	403	4	11	2,070	161
8月	2,634	8	1	-	126	23	14	389	9	14	1,897	153
9月	2,204	1	-	1	126	19	12	348	8	20	1,530	139
10月	2,172	5	-	-	120	12	7	440	7	17	1,417	147
11月	2,221	4	-	-	134	16	14	466	12	16	1,405	154
12月	2,855	4	-	-	120	19	7	554	10	19	1,936	186

資料 消防局 救急救命課

125(2) 救急活動状況 — 搬送人員

区分	総数	火災	自然災害	水難	交通事故	労働災害	運動競技	一般負傷	加害事故	自行損傷	急病	その他
令和2年	20,206	11	-	1	1,238	141	86	3,436	73	144	13,504	1,572
令和3年	20,054	16	2	1	1,222	113	102	3,374	67	116	13,522	1,519
令和4年	22,535	19	-	-	1,294	136	108	3,896	63	146	15,472	1,401
令和5年	24,266	12	8	2	1,309	148	131	4,137	73	157	16,799	1,490
令和6年	25,452	20	2	-	1,297	170	124	4,502	70	128	17,428	1,711
1月	2,131	3	-	-	84	12	9	357	4	11	1,512	139
2月	1,938	1	-	-	90	6	7	358	6	11	1,322	137
3月	2,085	-	-	-	120	7	9	384	4	12	1,398	151
4月	1,901	2	1	-	88	10	8	353	5	2	1,299	133
5月	2,014	1	-	-	123	9	9	344	7	13	1,383	125
6月	2,019	2	-	-	101	9	14	370	5	9	1,382	127
7月	2,512	2	-	-	112	29	15	362	3	8	1,831	150
8月	2,333	4	1	-	117	22	14	349	7	9	1,663	147
9月	1,994	-	-	-	121	19	12	310	5	18	1,376	133
10月	1,958	3	-	-	105	12	7	387	6	14	1,282	142
11月	1,993	-	-	-	122	16	13	426	10	10	1,248	148
12月	2,574	2	-	-	114	19	7	502	8	11	1,732	179

資料 消防局 救急救命課

126 火災発生状況

区 分		令和 2年	令和 3年	令和 4年	令和 5年	令和 6年	1月	2月	3月	4月	5月	6月	7月	8月	9月	10月	11月	12月	
							月	月	月	月	月	月	月	月	月	月	月	月	月
発 生 件 数	総 数	83	82	80	98	76	9	6	6	9	6	5	5	10	6	6	1	7	
	建 物 火 災	47	48	43	65	39	4	5	3	5	2	5	4	5	-	3	-	3	
	火 車 火 災	14	3	13	3	7	2	1	-	1	-	-	1	-	-	-	1	1	
	林 野	1	-	2	2	-	-	-	-	-	-	-	-	-	-	-	-	-	
	そ の 他 の 火 災	21	31	22	28	30	3	-	3	3	4	-	-	5	6	3	-	3	
焼 損 棟 数	全 焼	4	9	5	2	6	-	-	-	4	-	-	1	1	-	-	-	-	
	半 焼	4	3	1	2	1	-	-	-	-	-	-	1	-	-	-	-	-	
	部分焼	8	16	16	12	12	2	2	-	2	1	-	3	2	-	-	-	-	
	ぼ や	43	43	26	52	31	2	3	3	4	1	5	1	4	-	4	-	4	
	爆 発	-	-	-	-	-	-	-	-	-	-	-	-	-	-	-	-	-	-
り 災 世 帯	全 損	5	17	5	4	5	1	1	-	1	-	-	1	1	-	-	-	-	
	半 損	2	4	3	5	2	-	-	-	1	-	-	1	-	-	-	-	-	
	小 損	34	34	31	60	31	1	3	2	6	2	5	2	4	-	4	-	2	
り災人員(人)		102	136	64	166	69	4	12	5	10	2	8	8	7	-	10	-	3	
死 傷 者 (人)	死 者	-	2	3	-	3	-	1	-	1	-	-	-	1	-	-	-	-	
	重 症	2	-	1	2	-	-	-	-	-	-	-	-	-	-	-	-	-	
	中等症	4	7	7	9	5	1	-	1	-	1	1	-	-	-	-	-	1	
	軽 症	12	9	10	8	15	2	-	-	2	-	1	2	4	-	3	-	1	
建 物 焼 損 面 積 (㎡)	焼 損 床 面 積	974	1,055	855	678	915	10	30	-	176	4	-	638	57	-	-	-	-	
	焼 損 表 面 積	46	271	56	720	59	2	9	-	-	-	1	21	26	-	-	-	-	
損 害 額 (千 円)	総 額	69,337	116,882	157,413	158,018	55,706	1,506	3,432	16	7,497	7	56	17,296	25,827	-	8	-	61	
	建 物	68,351	116,677	152,268	157,051	53,103	129	2,448	14	7,363	7	56	17,196	25,824	-	6	-	60	
	車 両	504	135	5,041	854	2,556	1,373	984	-	99	-	-	100	-	-	-	-	-	
	林 野	-	-	3	-	-	-	-	-	-	-	-	-	-	-	-	-	-	-
	爆 発	-	1	-	-	-	-	-	-	-	-	-	-	-	-	-	-	-	-
	そ の 他	482	69	101	113	47	4	-	2	35	-	-	-	3	-	2	-	1	

資 料 消防局 警防課

127 原因別火災発生件数

区 分	令 和 2 年	令 和 3 年	令 和 4 年	令 和 5 年	令 和 6 年
総 数	83	82	80	98	76
た ば こ	11	14	7	10	17
こ ん ろ	9	8	10	11	5
か ま ど	1	1	1	-	-
風 呂 か ま ど	-	-	-	-	-
炉	-	2	1	1	-
焼 却 炉	-	-	-	-	-
ス ト ー ブ	4	5	-	2	3
こ た つ	-	-	-	-	-
ポ イ ラ ー	-	-	-	-	-
煙 突 ・ 煙 道	-	-	-	1	-
排 気 管	1	-	3	1	3
電 気 機 器	8	6	1	7	6
電 気 装 置	-	-	3	1	1
電 灯 ・ 電 話 等 の 配 線	3	2	-	5	2
内 燃 機 関	-	-	-	1	-
配 線 器 具	2	2	1	3	3
火 あ そ び	1	1	-	2	1
マ ッ チ ・ ラ イ タ ー	2	1	2	2	2
た き 火	2	10	5	3	6
溶 接 機 ・ 切 断 機	-	-	-	-	-
灯 火 (灯 明 等)	1	2	2	-	4
衝 突 の 火 花	-	-	-	-	-
取 灰	1	1	3	2	2
火 入 れ	-	-	1	3	2
放 火	1	5	5	4	-
放 火 の 疑 い	9	5	5	6	4
そ の 他	22	14	14	16	11
不 明 ・ 調 査 中	5	3	16	17	4

資 料 消防局 警防課

第 14 章 財政

128(1) 歳入歳出経年比較 一 歳入

この表は、豊中市決算書から歳入科目別に各年度末予算現額および決算額を掲げたものである。

(単位 1,000円)

科 目	令 和 2 年 度		令 和 3 年 度		令 和 4 年 度		令 和 5 年 度		令 和 6 年 度		令 和 7 年 度
	予 算 現 額	決 算 額	予 算 現 額	決 算 額	予 算 現 額	決 算 額	予 算 現 額	決 算 額	予 算 現 額	決 算 額	当 初 予 算 額
総 額	355,367,345	340,980,008	328,987,385	319,723,902	339,595,867	324,556,514	346,449,817	326,275,601	358,824,881	340,208,550	363,032,692
一 般 会 計	213,132,335	204,434,059	188,958,686	182,300,215	195,470,270	185,277,264	195,176,828	185,268,546	207,364,585	197,263,022	207,509,094
市 方 譲 与 税	69,632,792	70,090,257	69,362,851	70,522,289	71,463,352	71,685,998	74,151,444	74,381,029	72,695,933	72,704,583	76,026,496
地 方 割 交 付 金	2,318,936	910,880	1,822,936	2,074,377	1,821,500	1,994,043	2,332,000	2,069,957	2,396,274	1,992,752	2,135,000
利 子 割 交 付 金	116,000	107,747	109,000	87,934	87,000	77,834	80,000	72,501	75,000	90,451	400,000
配 当 割 交 付 金	498,000	457,338	477,000	696,872	558,000	650,415	660,000	722,939	650,000	1,003,429	910,000
株 式 等 譲 渡 所 得 割 交 付 金	556,000	519,546	556,000	784,862	535,000	465,938	480,000	775,255	600,000	1,320,770	1,100,000
法 人 事 業 税 交 付 金	500,000	322,560	500,000	646,649	597,000	840,442	710,000	943,700	950,000	1,029,444	1,300,000
地 方 消 費 税 交 付 金	8,026,300	7,839,562	8,095,000	8,609,467	8,453,000	9,094,674	9,892,000	9,026,102	9,300,000	9,486,224	10,700,000
自 動 車 取 得 税 交 付 金	1	14	1	-	1	4,561	1	7,575	1	-	-
環 境 性 能 割 交 付 金	116,000	105,571	131,000	122,670	153,000	136,481	130,000	166,476	170,000	172,294	220,000
地 方 特 例 交 付 金	400,000	380,294	799,740	782,950	458,002	400,345	366,002	369,194	2,275,000	2,143,651	310,000
地 方 交 付 税	5,513,000	6,704,288	9,469,183	9,528,562	10,442,915	10,427,407	11,522,726	11,527,957	13,015,201	13,054,466	14,000,000
交 通 安 全 対 策 特 別 交 付 金	39,000	45,872	45,000	45,671	46,000	42,041	37,000	38,979	36,000	39,068	40,000
分 担 金 及 び 負 担 金	1,557,062	1,312,538	1,544,629	1,331,206	1,482,158	1,396,384	1,461,659	1,387,795	1,559,604	1,439,722	1,908,018
使 用 料 及 び 手 数 料	2,311,833	2,075,106	2,187,839	2,046,556	2,162,086	2,074,535	2,081,331	2,015,203	2,116,475	2,071,700	2,224,083
国 庫 支 出 金	83,380,113	81,128,252	57,485,687	52,254,160	53,670,359	48,252,130	48,105,905	45,167,881	50,263,621	47,929,069	51,187,289
府 支 出 金	12,407,401	11,330,432	12,422,631	11,625,993	14,062,249	13,172,317	14,058,689	12,964,035	14,604,724	14,348,836	15,119,346
財 産 収 入 金	447,029	342,818	424,052	409,818	189,155	214,702	855,022	1,176,762	501,662	618,892	516,313
寄 附 入 金	326,653	201,491	500,872	406,925	542,091	369,266	494,958	388,838	669,680	442,348	572,790
繰 上 金	6,097,393	3,955,683	3,308,350	286,483	6,945,824	5,805,983	6,026,806	5,755,766	8,943,159	5,965,503	9,713,544
繰 越 金	4,017,458	5,317,904	3,015,399	5,099,877	5,846,467	5,846,467	6,329,438	6,601,894	6,247,827	6,247,827	1
諸 収 入 債	2,625,133	2,574,417	2,958,950	2,970,010	3,025,035	3,281,525	3,524,531	3,396,792	7,479,499	7,150,398	3,617,214
市 債	12,246,231	8,711,489	13,742,566	11,966,884	12,930,076	9,043,776	11,877,316	6,311,916	12,814,925	8,011,595	15,509,000
特 別 会 計	87,966,928	85,364,965	87,251,491	86,511,504	89,732,629	88,969,259	93,857,066	90,500,357	95,326,949	91,914,308	92,078,089
国 民 健 康 保 険 事 業	40,048,613	40,043,662	40,441,110	40,920,410	40,087,209	40,701,952	41,186,646	40,037,685	41,336,848	38,570,788	37,472,580
後 期 高 齢 者 医 療 事 業	6,880,635	6,863,185	7,115,286	6,923,945	7,336,878	7,460,120	7,660,459	7,715,719	8,437,168	8,509,538	8,760,968
介 護 保 険 事 業	39,117,996	37,034,541	39,003,819	38,332,966	40,628,684	39,533,577	42,743,733	41,141,205	42,978,732	42,528,730	43,990,026
母 子 父 子 寡 婦 福 祉 資 金 貸 付 金	34,636	66,541	35,236	93,913	45,536	118,030	82,916	130,852	105,517	112,078	92,021
自 動 車 駐 車 場 事 業	-	-	-	-	-	-	-	-	-	-	-
公 共 用 地 先 行 取 得 事 業	1,729,075	1,299,167	510,170	185,608	1,097,018	725,693	2,017,740	1,385,830	1,497,632	1,315,582	1,541,664
財 産 区	155,973	57,869	145,870	54,662	537,304	429,887	165,572	89,065	971,052	877,592	220,830
病 院 事 業 会 計	23,671,654	22,299,784	23,438,786	23,265,142	23,979,983	23,286,881	25,495,672	23,820,313	25,428,878	23,632,296	29,896,337
収 益 的 収 入	21,769,408	20,493,001	21,799,153	21,700,652	22,220,955	22,074,951	23,140,965	21,682,050	23,628,200	21,995,807	24,728,609
資 本 的 収 入	1,902,246	1,806,783	1,639,633	1,564,490	1,759,028	1,211,930	2,354,707	2,138,263	1,800,678	1,636,489	5,167,728
水 道 事 業 会 計	10,440,724	10,402,453	10,274,389	10,135,926	10,375,382	10,301,835	11,445,046	10,542,620	10,744,785	10,131,772	12,322,514
収 益 的 収 入	8,210,869	8,318,467	8,202,008	8,264,059	8,308,316	8,228,908	8,353,088	8,136,140	8,174,706	8,230,190	8,867,569
資 本 的 収 入	2,229,855	2,083,986	2,072,381	1,871,867	2,067,066	2,072,927	3,091,958	2,406,480	2,570,079	1,901,582	3,454,945
公 共 下 水 道 事 業 会 計	20,155,704	18,478,747	19,064,033	17,511,115	20,037,603	16,721,275	20,475,205	16,143,765	19,959,684	17,267,152	21,226,658
収 益 的 収 入	17,278,325	15,920,858	14,957,971	14,270,881	15,846,968	13,876,629	16,529,064	13,922,085	15,673,645	14,361,505	17,289,115
資 本 的 収 入	2,877,379	2,557,889	4,106,062	3,240,234	4,190,635	2,844,646	3,946,141	2,221,680	4,286,039	2,905,647	3,937,543

資料 財務部 財政課

128(2) 歳入歳出経年比較 一 歳出

この表は、豊中市決算書から歳出科目別に各年度末予算現額および決算額を掲げたものである。

(単位 1,000円)

科 目	令和2年度		令和3年度		令和4年度		令和5年度		令和6年度		令和7年度
	予算現額	決算額	予算現額	決算額	予算現額	決算額	予算現額	決算額	予算現額	決算額	当初予算額
総 額	360,012,583	335,877,930	334,593,219	314,541,315	345,995,706	320,119,359	353,319,974	324,017,854	366,327,693	340,342,244	369,331,986
一 般 会 計	213,132,335	199,334,182	188,958,686	176,453,748	195,470,270	178,675,371	195,176,828	179,020,718	207,364,585	191,790,467	207,509,094
議 会 費	660,474	636,987	648,590	615,460	668,985	646,607	669,529	628,038	664,841	642,364	720,507
議 務 費	60,296,321	57,584,789	18,488,838	17,470,689	20,407,027	19,169,750	19,508,127	17,734,114	24,486,460	22,456,838	19,080,554
民 生 費	86,757,103	80,913,635	99,576,130	92,485,259	97,919,483	91,256,831	103,835,424	97,764,445	107,025,126	100,800,959	108,138,638
衛 生 費	13,391,186	12,288,528	18,266,794	16,512,600	20,372,972	15,589,119	14,631,321	12,439,709	13,759,286	12,570,193	13,928,466
勞 働 費	446,957	406,655	682,437	508,667	575,496	526,560	303,832	221,433	266,638	244,873	287,224
農 林 水 産 業 費	45,380	40,649	49,212	43,482	53,203	45,571	53,019	46,398	55,596	50,660	63,698
商 工 費	3,044,523	2,539,108	2,522,646	2,261,123	1,933,639	1,772,336	1,404,449	944,523	1,354,664	1,199,471	532,520
土 木 費	11,643,415	10,363,870	11,150,912	10,573,101	11,092,046	10,052,319	12,308,882	11,129,937	11,714,576	10,761,543	14,682,012
消 防 費	5,017,541	4,800,103	5,002,318	4,860,953	5,060,090	4,854,764	5,098,754	4,856,144	6,638,578	6,180,209	6,236,489
教 育 費	16,411,995	14,463,550	15,692,985	14,471,160	22,876,066	20,520,037	21,163,481	17,340,245	24,251,706	20,163,546	32,961,861
公 債 費	9,280,300	9,196,754	9,633,364	9,459,700	9,353,241	9,120,792	9,025,918	8,750,015	9,310,486	8,929,863	9,921,538
諸 支 出 金	6,117,601	6,099,554	7,194,460	7,191,554	5,122,143	5,120,684	7,171,784	7,165,716	7,789,950	7,789,948	905,587
予 備 費	19,539	-	50,000	-	35,879	-	2,308	-	46,678	-	50,000
災 害 復 旧 費	-	-	-	-	-	-	-	-	-	-	-
特 別 会 計	87,966,928	82,610,684	87,251,491	84,114,229	89,732,629	86,777,535	93,857,066	88,810,560	95,326,949	90,618,433	92,078,089
国 民 健 康 保 険 事 業	40,048,613	38,535,481	40,441,110	39,739,099	40,087,209	39,780,208	41,186,646	39,493,020	41,336,848	38,347,498	37,472,580
後 期 高 齢 者 医 療 事 業	6,880,635	6,619,690	7,115,286	6,677,228	7,336,878	7,184,445	7,660,459	7,428,580	8,437,168	8,178,155	8,760,968
介 護 保 険 事 業	39,117,996	36,085,131	39,003,819	37,446,160	40,628,684	38,635,892	42,743,733	40,359,334	42,978,732	41,851,974	43,990,026
母 子 父 子 寡 婦 福 祉 資 金 貸 付 金	34,636	13,346	35,236	11,472	45,536	21,410	82,916	54,731	105,517	82,261	92,021
自 動 車 駐 車 場 事 業	-	-	-	-	-	-	-	-	-	-	-
公 共 用 地 先 行 取 得 事 業	1,729,075	1,299,167	510,170	185,608	1,097,018	725,693	2,017,740	1,385,830	1,497,632	1,280,954	1,541,664
財 産 区	155,973	57,869	145,870	54,662	537,304	429,887	165,572	89,065	971,052	877,592	220,830
病 院 事 業 会 計	24,293,300	22,246,463	24,229,302	22,891,795	25,357,180	23,795,338	26,920,951	25,381,925	27,079,368	26,058,845	31,579,768
収 益 的 支 出	21,543,675	19,650,542	21,700,835	20,546,609	22,779,409	21,815,408	23,404,478	22,229,825	24,087,059	23,255,235	24,321,916
資 本 的 支 出	2,749,625	2,595,921	2,528,467	2,345,186	2,577,771	1,979,930	3,516,473	3,152,100	2,992,309	2,803,610	7,257,852
水 道 事 業 会 計	12,093,809	11,573,582	12,408,099	11,641,939	12,424,497	11,977,128	13,563,322	12,333,325	12,958,286	11,953,092	13,792,349
収 益 的 支 出	7,771,766	7,353,508	8,002,530	7,590,776	7,976,715	7,543,288	7,982,312	7,502,482	7,976,343	7,673,971	8,023,760
資 本 的 支 出	4,322,043	4,220,074	4,405,569	4,051,163	4,447,782	4,433,840	5,581,010	4,830,843	4,981,943	4,279,121	5,768,589
公 共 下 水 道 事 業 会 計	22,526,211	20,113,019	21,745,641	19,439,604	23,011,130	18,893,987	23,801,807	18,471,326	23,598,505	19,921,407	24,372,686
収 益 的 支 出	16,953,554	15,057,626	14,536,897	13,490,581	15,709,916	13,258,202	16,727,105	13,523,390	15,591,291	13,789,756	16,630,849
資 本 的 支 出	5,572,657	5,055,393	7,208,744	5,949,023	7,301,214	5,635,785	7,074,702	4,947,936	8,007,215	6,131,651	7,741,837

資料 財務部 財政課

129 市税収入状況

(単位 円)

	税 目	調 定 額	収 入 額			
			総 額	現 年 度 分	過 年 度 分	滞 納 繰 越 分
令和2年度	総額	72,315,887,549	70,090,256,664	69,336,294,733	264,834,349	489,127,582
	普通税	65,199,821,895	63,212,781,494	62,517,406,133	247,905,995	447,469,366
	市民税	36,537,555,529	35,485,506,528	35,006,197,444	211,198,295	268,110,789
	固定資産税	26,073,385,636	25,169,044,279	24,959,506,756	35,623,006	173,914,517
	軽自動車税	369,700,868	339,171,760	333,092,800	634,900	5,444,060
	市たばこ税	2,219,179,862	2,219,058,927	2,218,609,133	449,794	-
	特別土地保有税	-	-	-	-	-
	目的税	7,116,065,654	6,877,475,170	6,818,888,600	16,928,354	41,658,216
	入湯税	-	-	-	-	-
	事業所税	1,017,846,000	999,311,675	985,751,575	12,971,200	588,900
都市計画税	6,098,219,654	5,878,163,495	5,833,137,025	3,957,154	41,069,316	
令和3年度	総額	72,039,082,589	70,522,289,206	69,318,305,657	185,403,763	1,018,579,786
	普通税	64,922,207,621	63,529,989,723	62,471,725,564	180,871,073	877,393,086
	市民税	35,946,351,130	35,089,448,813	34,587,855,402	148,240,903	353,352,508
	固定資産税	25,981,233,515	25,477,724,212	24,926,798,740	31,892,670	519,032,802
	軽自動車税 ¹⁾	375,402,508	343,766,146	338,027,700	737,500	5,000,946
	市たばこ税	2,619,220,468	2,619,050,552	2,619,043,722	-	6,830
	特別土地保有税	-	-	-	-	-
	目的税	7,116,874,968	6,992,299,483	6,846,580,093	4,532,690	141,186,700
	入湯税	-	-	-	-	-
	事業所税	1,038,995,425	1,038,618,225	1,018,209,100	1,874,600	18,534,525
都市計画税	6,077,879,543	5,953,681,258	5,828,370,993	2,658,090	122,652,175	
令和4年度	総額	73,111,348,403	71,685,998,086	70,934,220,549	290,391,275	461,386,262
	普通税	65,924,759,768	64,609,008,791	63,900,177,586	288,765,959	420,065,246
	市民税	36,086,305,590	35,246,991,083	34,731,881,586	272,781,957	242,327,540
	固定資産税	26,406,554,863	25,961,935,962	25,773,890,202	15,453,884	172,591,876
	軽自動車税 ¹⁾	394,167,554	362,472,171	356,869,771	504,300	5,098,100
	市たばこ税	3,037,731,761	3,037,609,575	3,037,536,027	25,818	47,730
	特別土地保有税	-	-	-	-	-
	目的税	7,186,588,635	7,076,989,295	7,034,042,963	1,625,316	41,321,016
	入湯税	-	-	-	-	-
	事業所税	1,015,768,000	1,015,390,900	1,014,205,000	808,700	377,200
都市計画税	6,170,820,635	6,061,598,395	6,019,837,963	816,616	40,943,816	
令和5年度	総額	75,652,671,862	74,381,029,182	73,063,272,651	847,625,359	470,131,172
	普通税	68,379,110,366	67,188,857,269	65,922,676,641	841,500,621	424,680,007
	市民税	38,209,357,690	37,381,451,567	36,336,190,933	811,700,202	233,560,432
	固定資産税	26,731,998,029	26,397,403,578	26,182,512,436	29,606,662	185,284,480
	軽自動車税 ¹⁾	394,960,783	367,330,446	361,341,851	153,500	5,835,095
	市たばこ税	3,042,793,864	3,042,671,678	3,042,631,421	40,257	-
	特別土地保有税	-	-	-	-	-
	目的税	7,273,561,496	7,192,171,913	7,140,596,010	6,124,738	45,451,165
	入湯税	-	-	-	-	-
	事業所税	1,028,976,000	1,028,147,400	1,023,508,800	4,261,400	377,200
都市計画税	6,244,585,496	6,164,024,513	6,117,087,210	1,863,338	45,073,965	
令和6年度	総額	73,958,091,111	72,704,583,509	72,002,656,776	258,549,886	443,376,847
	普通税	66,573,855,056	65,397,462,585	64,737,069,344	250,543,804	409,849,437
	市民税	36,156,499,373	35,326,580,385	34,840,974,524	219,948,338	265,657,523
	固定資産税	27,040,189,863	26,722,209,072	26,553,656,948	30,385,518	138,166,606
	軽自動車税 ¹⁾	407,980,537	379,610,031	373,469,123	115,600	6,025,308
	市たばこ税	2,969,185,283	2,969,063,097	2,968,968,749	94,348	-
	特別土地保有税	-	-	-	-	-
	目的税	7,384,236,055	7,307,120,924	7,265,587,432	8,006,082	33,527,410
	入湯税	-	-	-	-	-
	事業所税	1,042,877,300	1,041,729,600	1,035,764,500	5,136,500	828,600
都市計画税	6,341,358,755	6,265,391,324	6,229,822,932	2,869,582	32,698,810	

資料 財務部 税務管理課

注1) 軽自動車税現年度分に軽自動車税環境性能割を含む。

130 市民の税負担状況

(単位 円)

区 分		令和2年度	令和3年度	令和4年度	令和5年度	令和6年度
市 税 負 担 額	総 額	70,090,256,664	70,522,289,206	71,685,998,086	74,381,029,182	72,704,583,509
	一 世 帯 当 たり	394,746	396,004	400,069	411,926	399,983
	一 人 当 たり	174,861	176,321	179,651	186,846	182,895
備 考	世 帯 数	177,558	178,085	179,184	180,569	181,769
	人 口	400,834	399,965	399,029	398,087	397,521

資 料 財 務 部 税 務 管 理 課

注) 世帯数・人口は、各年度末現在の推計人口である。

第 15 章 行政および選挙

131 市議会本会議・委員会の状況

区 分		令和3年	令和4年	令和5年	令和6年	令和7年		
本 会 議	会 期 日 数	116	129	114	99	112		
	開 議 日 数	23	23	21	19	20		
	総 数	176	175	174	179	174		
	付 議 案	市 長 提 出 議 案	予 算	44	49	40	39	41
			条 例	44	49	47	52	43
			契 約	19	12	19	24	20
			そ の 他	24	21	22	21	26
	件 数	委 員 会 提 出 議 案	9	2	14	8	10	
		議 員 提 出 議 案	2	2	1	1	-	
		選 挙	5	5	7	5	5	
		専 決 処 分 報 告	2	3	2	3	1	
		請 願	5	7	3	5	5	
		そ の 他	22	25	19	21	23	
委 員 会	総 数	57	56	52	50	53		
	常 任 委 員 会	総 務	6	6	7	6	6	
		文 教	6	6	6	6	7	
		建 設 環 境	6	6	6	6	6	
		市 民 福 祉	6	6	6	6	6	
		特 別 委 員 会	7	7	10	8	8	
	空 港 問 題 調 査	空 港 問 題 調 査	5	4	6	4	4	
		南 部 地 域 活 性 化 調 査 ¹⁾	2	3	1	-	-	
		交 通 インフラ 調 査 ²⁾	-	-	3	4	4	
	議 会 運 営 委 員 会	26	25	17	18	20		

資料 市議会事務局 議事課

注1) 令和元年9月27日設置。令和5年4月末日消滅。

注2) 令和5年9月28日設置。

132 市議会議員数

各年12月31日現在

区 分		令和3年	令和4年	令和5年	令和6年	令和7年
定	数	34	34	34	34	34
総	数	33	34	34	33	32
所 属 会 派 別 議 員 数	公 明 党	9	9	9	9	9
	大 阪 維 新 の 会 ¹⁾	7	8	-	-	-
	無 所 属 ・ 議 会 改 革 ²⁾	5	5	-	-	-
	自 民 新 風 会 ¹⁾	4	4	-	-	-
	日 本 共 産 党	4	4	4	4	4
	市 民 フ ォ ー ラ ム ³⁾	4	4	-	-	-
	無 所 属	-	-	4	4	4
	大 阪 維 新 の 会 ・ 無 所 属 議 員 団 ⁴⁾	-	-	12	11	10
と よ な か を 共 に 創 る 会 ⁴⁾	-	-	5	5	5	
年 齢	25 ～ 29 歳	-	-	1	1	1
	30 ～ 34 歳	-	-	2	2	-
	35 ～ 39 歳	2	-	2	2	2
	40 ～ 44 歳	5	8	7	7	5
	45 ～ 49 歳	3	3	3	3	4
	50 ～ 54 歳	7	6	4	4	3
	55 ～ 59 歳	3	3	6	6	7
	60 ～ 64 歳	6	7	7	5	4
	65 ～ 69 歳	6	6	1	2	5
	70 ～ 74 歳	1	1	1	1	1
	75 歳 以 上	-	-	-	-	-

資 料 市議会事務局 総務課

注1) 令和5年4月解散。
 注2) 令和2年5月結成。令和5年4月解散。
 注3) 令和元年5月結成。令和5年4月解散。
 注4) 令和5年5月結成。

133 市職員数

各年4月1日現在

区 分	総 数			事 務 系 職 員 ¹⁾	技 術 系 職 員	医 療 系 ²⁾ 職 員	保 育 士 保 育 教 諭	消 防 関 係 職 員	そ の 他 の 職 員
	総 数	男	女						
令 和 3 年	3,540	1,840	1,700	1,164	387	911	332	411	335
令 和 4 年	3,553	1,828	1,725	1,185	391	909	329	411	328
令 和 5 年	3,589	1,831	1,758	1,203	392	914	348	412	320
令 和 6 年	3,655	1,852	1,803	1,292	391	915	353	408	296
令 和 7 年	3,753	1,870	1,883	1,360	400	950	361	412	270
市 長 事 務 部 局	1,948	886	1,062	1,048	219	143	361	-	177
総 務 部	77	40	37	68	5	1	-	-	3
都 市 経 営 部	68	41	27	67	1	-	-	-	-
都 市 活 力 部	46	23	23	45	1	-	-	-	-
環 境 部	216	183	33	86	21	-	-	-	109
財 務 部	188	104	84	139	47	-	-	-	2
市 民 協 働 部	108	54	54	106	1	-	-	-	1
福 祉 部	224	104	120	211	-	13	-	-	-
健 康 医 療 部	140	54	86	79	-	59	-	-	2
こ ども 未 来 部	665	107	558	195	-	70	361	-	39
都 市 計 画 推 進 部	93	70	23	14	79	-	-	-	-
都 市 基 盤 部	112	99	13	27	64	-	-	-	21
会 計 課	11	7	4	11	-	-	-	-	-
そ の 他 の 部 局	1,805	984	821	312	181	807	-	412	93
市 立 豊 中 病 院	857	214	643	50	4	800	-	3	-
上 下 水 道 局	251	222	29	46	175	-	-	-	30
経 営 部	75	56	19	42	27	-	-	-	6
技 術 部	176	166	10	4	148	-	-	-	24
消 防 局	409	394	15	-	-	-	-	409	-
教 育 委 員 会	261	133	128	190	1	7	-	-	63
教 育 委 員 会 事 務 局	238	123	115	190	1	7	-	-	40
小 学 校	17	6	11	-	-	-	-	-	17
中 学 校	6	4	2	-	-	-	-	-	6
選 挙 管 理 委 員 会 事 務 局	9	9	-	8	1	-	-	-	-
監 査 委 員 事 務 局	5	3	2	5	-	-	-	-	-
市 議 会 事 務 局	13	9	4	13	-	-	-	-	-

資 料 総 務 部 人 事 課

注1) 社会福祉職員、心理職、司書、指導主事、社会教育主事、教育指導員を含む。

注2) 医療職給料表適用の職員及び看護師、准看護師、助産師、保健師、臨床心理士である。

134 主要選挙投票状況

区 分	執 行 期 日	定 数	候 補 者 数	当 日 有 権 者 数			投 票 者 数			投 票 率 (%)			有 効 投 票 総 数
				総 数	男	女	総 数	男	女	総 数	男	女	
衆議院議員(小選挙区) ³⁾	令和3年10月31日	1	3	337,105	157,476	179,629	201,413	93,396	108,017	59.75	59.31	60.13	197,408
衆議院議員(比例代表) ¹⁾²⁾³⁾	令和3年10月31日	28	127	337,105	157,476	179,629	201,396	93,386	108,010	59.74	59.30	60.13	198,535
衆議院議員(小選挙区) ³⁾	令和6年10月27日	1	5	334,666	155,739	178,927	187,084	87,645	99,439	55.90	56.28	55.58	182,973
衆議院議員(比例代表) ¹⁾²⁾³⁾	令和6年10月27日	28	119	334,666	155,739	178,927	187,047	87,629	99,418	55.89	56.27	55.56	184,089
参議院議員(選挙区) ³⁾	平成28年7月10日	4	9	331,806	155,800	176,006	180,886	85,583	95,303	54.52	54.93	54.15	177,685
参議院議員(比例代表) ²⁾³⁾	平成28年7月10日	48	164	331,806	155,800	176,006	180,864	85,573	95,291	54.51	54.92	54.14	176,982
参議院議員(選挙区) ³⁾	令和元年7月21日	4	12	335,413	156,914	178,499	168,998	79,985	89,013	50.39	50.97	49.87	166,618
参議院議員(比例代表) ²⁾³⁾	令和元年7月21日	50	155	335,413	156,914	178,499	168,989	79,978	89,011	50.38	50.97	49.87	165,888
参議院議員(選挙区) ³⁾	令和4年7月10日	4	18	336,718	157,213	179,505	180,202	84,384	95,818	53.52	53.67	53.38	177,197
参議院議員(比例代表) ²⁾³⁾	令和4年7月10日	50	178	336,718	157,213	179,505	180,194	84,382	95,812	53.51	53.67	53.38	177,163
参議院議員(選挙区) ³⁾	令和7年7月20日	4	19	334,217	155,305	178,912	208,748	98,043	110,705	62.46	63.13	61.88	206,261
参議院議員(比例代表) ²⁾³⁾	令和7年7月20日	50	172	334,217	155,305	178,912	208,732	98,037	110,695	62.45	63.13	61.87	205,263
大阪府知事	平成27年11月22日	1	3	320,067	149,928	170,139	138,221	65,960	72,261	43.19	43.99	42.47	136,375
大阪府知事	平成31年4月7日	1	2	329,321	153,813	175,508	163,200	76,000	87,200	49.56	49.41	49.68	160,802
大阪府知事	令和5年4月9日	1	6	330,145	153,848	176,297	158,226	71,912	86,314	47.93	46.74	48.96	155,131
大阪府議会議員	平成27年4月12日	4	6	317,344	148,568	168,776	134,864	62,823	72,041	42.50	42.29	42.68	133,156
大阪府議会議員(補欠)	平成30年4月22日	2	3	328,071	153,369	174,702	121,100	55,941	65,159	36.91	36.47	37.30	114,161
大阪府議会議員	平成31年4月7日	4	6	329,286	153,789	175,497	162,601	75,687	86,914	49.38	49.21	49.52	160,329
大阪府議会議員	令和5年4月9日	4	5	330,101	153,822	176,279	156,912	71,359	85,553	47.53	46.39	48.53	152,941
豊中市市長 ⁴⁾	平成26年4月20日	1	1	-	-	-	-	-	-	-	-	-	-
豊中市市長	平成30年4月22日	1	3	328,067	153,368	174,699	121,115	55,950	65,165	36.92	36.48	37.30	119,129
豊中市市長 ⁴⁾	令和4年4月17日	1	1	-	-	-	-	-	-	-	-	-	-
豊中市議会議員	平成27年4月26日	36	42	317,161	148,484	168,677	131,892	60,435	71,457	41.59	40.70	42.36	130,184
豊中市議会議員(補欠)	平成30年4月22日	3	5	328,067	153,368	174,699	121,053	55,920	65,133	36.90	36.46	37.28	113,234
豊中市議会議員	平成31年4月21日	34	45	328,721	153,492	175,229	136,258	63,108	73,150	41.45	41.11	41.75	134,679
豊中市議会議員(補欠)	令和4年4月17日	1	4	330,981	154,343	176,638	73,733	34,165	39,568	22.28	22.14	22.40	72,569
豊中市議会議員	令和5年4月23日	34	52	329,634	153,558	176,076	134,861	61,801	73,060	40.91	40.25	41.49	133,294
最高裁判所裁判官国民審査 ⁵⁾	平成29年10月22日	-	7	333,240	156,192	177,048	171,320	80,912	90,408	51.41	51.80	51.06	167,225
最高裁判所裁判官国民審査 ⁵⁾	令和3年10月31日	-	11	336,769	157,337	179,432	199,507	92,603	106,904	59.24	58.86	59.58	195,516
最高裁判所裁判官国民審査 ⁵⁾	令和6年10月27日	-	6	334,666	155,739	178,927	185,005	86,823	98,182	55.28	55.75	54.87	180,604

資料 選挙管理委員会事務局

- 注1) 定数は近畿選挙区。
注2) 候補者数は名簿登載者数。
注3) 当日有権者数の総数は在外投票を含む。
注4) 無投票。
注5) 候補者数は審査に付された裁判官数。

135 選挙人名簿登録者数

投票所欄は令和7年7月20日執行の参議院議員通常選挙における投票所である。

					各年9月1日基準日																
投票区	投	票	所		総	数	男	女													
	令	和	3	年	337,840		157,934	179,906													
	令	和	4	年	337,189		157,455	179,734													
	令	和	5	年	336,263		156,826	179,437													
	令	和	6	年	335,219		156,082	179,137													
	令	和	7	年	335,021		155,754	179,267													
1	克	明	小	学	校	か	が	や	き	校	舎	6,488	2,937	3,551							
2	第	五	中	学	校	視	聴	覚	室			4,535	2,034	2,501							
3	箕	輪	小	学	校	体	育	館				4,157	2,034	2,123							
4	螢	池	小	学	校	体	育	館				4,128	2,007	2,121							
5	第	十	八	中	学	校	金	工	室			5,224	2,410	2,814							
6	石	橋	文	化	幼	稚	園					308	135	173							
7	刀	根	山	小	学	校	体	育	館			8,695	4,090	4,605							
8	神	童	幼	稚	園							5,232	2,440	2,792							
9	大	池	小	学	校	体	育	館				9,100	4,166	4,934							
10	堀	田	会	館								7,126	3,335	3,791							
11	上	野	小	学	校	体	育	館				5,410	2,533	2,877							
12	桜	井	谷	小	学	校	体	育	館			7,910	3,760	4,150							
13	野	畑	小	学	校	体	育	館				7,654	3,467	4,187							
14	第	十	一	中	学	校	体	育	館			13,012	6,030	6,982							
15	西	丘	小	学	校	体	育	館				6,589	2,921	3,668							
16	北	丘	小	学	校	体	育	館				5,696	2,455	3,241							
17	東	丘	小	学	校	体	育	館				7,979	3,457	4,522							
18	新	田	小	学	校	体	育	館				9,159	4,286	4,873							
19	新	田	南	小	学	校	体	育	館			7,491	3,431	4,060							
20	南	丘	小	学	校	体	育	館				4,657	2,034	2,623							
21	東	豊	中	小	学	校	体	育	館			3,254	1,427	1,827							
22	熊	野	田	小	学	校	体	育	館			5,841	2,747	3,094							
23	泉	丘	小	学	校	体	育	館				6,691	3,168	3,523							
24	ア	ル	ビ	ス	旭	ヶ	丘	団	地	中	央	集	会	所	4,535	2,083	2,452				
25	府	営	桜	塚	住	宅	集	会	所			3,527	1,585	1,942							
26	桜	塚	小	学	校	体	育	館				6,119	2,775	3,344							
27	地	域	共	生	セ	ン	タ	ー	(西	館)	3	階	大	会	議	室	3,120	1,390	1,730
28	南	桜	塚	小	学	校	体	育	館			7,811	3,643	4,168							

投票区	投票所	総数	男	女
29	寺内会館	3,996	1,771	2,225
30	北条小学校体育館	7,315	3,423	3,892
31	中豊島小学校体育館	7,606	3,479	4,127
32	服部幼稚園	2,120	1,047	1,073
33	服部南センター	2,351	1,125	1,226
34	小曾根小学校体育館	5,700	2,738	2,962
35	高川小学校北館高川ホール	3,814	1,848	1,966
36	庄内東センター	3,049	1,471	1,578
37	豊南小学校北館1階多目的室	4,137	2,003	2,134
38	ほうなん子ども園	2,446	1,173	1,273
39	三国センター	1,854	874	980
40	庄内さくら学園1階多目的室	5,370	2,601	2,769
41	庄内南小学校・千成小学校体育館	7,449	3,494	3,955
42	千成センター	1,949	940	1,009
43	大島文化会館	2,207	1,079	1,128
44	庄内西小学校体育館	2,863	1,395	1,468
45	第七中学校体育館	3,630	1,787	1,843
46	旧野田小学校体育館	8,127	4,062	4,065
47	旧島田小学校体育館	1,849	891	958
48	豊島西小学校体育館	3,560	1,757	1,803
49	服部寿センター	1,968	994	974
50	豊島小学校体育館	5,827	2,815	3,012
51	青少年交流文化館いぶき2階多目的ホール	2,159	1,056	1,103
52	豊島北小学校体育館	5,362	2,515	2,847
53	第一中学校集いの部屋	6,220	2,776	3,444
54	原田小学校体育館	6,292	2,985	3,307
55	第二中学校体育館	4,403	2,076	2,327
56	シャレール東豊中団地集会所	4,490	2,059	2,431
57	緑地小学校体育館	6,642	3,095	3,547
58	第十四中学校体育館	4,234	1,849	2,385
59	東泉丘小学校体育館	7,864	3,532	4,332
60	利倉西センター	2,832	1,336	1,496
61	第十五中学校体育館	5,196	2,377	2,819
62	第十三中学校多目的室	4,894	2,254	2,640
63	北緑丘小学校多目的教室	4,818	2,165	2,653
64	東豊会館	4,479	2,064	2,415
65	寺内小学校体育館	4,501	2,068	2,433

資料 選挙管理委員会事務局

第 64 回

豊中市統計書

令和 7 年 版

(2025 年版)

令和 8 年(2026 年)3 月発行

編 集 豊中市総務部行政総務課

発 行 豊 中 市 役 所

電話 大阪 06(6858)2525(代表)
