

会員募集中!

まずはセンターにお電話ください!
06-6841-9383

依頼会員になるには

- 要予約** 依頼会員説明会に参加
- 開催日時** 毎週火曜日
- [午前の部]** 10:30 ~ 11:30
- [午後の部]** 13:30 ~ 14:30
- 所要時間** 約1時間
- 持ち物**
 - 証明写真 (3×2.4cm) 2枚
※会員になる大人の方の写真
 - 本人確認書類 (運転免許証・マイナンバーカード等)



援助会員になるには

- 要予約** 援助会員説明会に参加
- 開催日時** 月1回程度 (日時はお問い合わせください)
- 所要時間** 約2時間
- 持ち物**
 - 証明写真 (3×2.4cm) 2枚
 - 本人確認書類 (運転免許証・マイナンバーカード等)

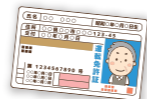

.....活動について.....

- 所定の必須講座を受講してから活動開始となります。(登録後も定期的な受講が必要です)
- 収入を目的とする活動ではありません。
- ご希望の条件にあう援助活動の依頼がある場合、センターから連絡します。

ファミリー・サポート・センターでは、定期的に子育てや援助活動に役立つ講習会と、親睦を図るための交流会を実施しています。

講習会・交流会の様子

講習会



交流会



乳幼児のための 予防救急



※援助会員 必須講習

お申し込み・お問い合わせ先

受託：社会福祉法人 豊中市社会福祉協議会
とよなかファミリー・サポート・センター

〒561-0881
豊中市中桜塚2-29-31 (地域共生センター東館 2階)

TEL: 06-6841-9383 FAX: 06-6841-2388
(月～金 9:00～17:00)

E-Mail: toyonakafsc@toyonaka-shakyo.or.jp



メールはこちら

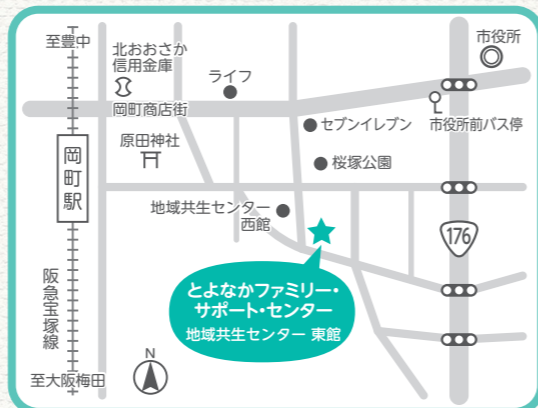

とよなかファミリー・サポート・センター

地域での子育て支援ネットワーク作りに参加しませんか?

子育てを応援してほしい!

子育てを応援したい!



依頼会員
(援助が必要な人)



援助会員
(援助ができる人)

相互で連絡・活動します



アドバイザー

とよなかファミリー・サポート・センター

残業予定なので
ごどものお迎えを
お願いしたい



たまには
リフレッシュ
したい



病院に
行きたい



空いた時間で
社会貢献したい

子育ての
ちからに
なりたいたい



ごどもが
好き

実施主体：豊中市

受託：社会福祉法人 豊中市社会福祉協議会

ファミリー・サポート・センターは、子育ての援助が必要な人と援助ができる人が会員となって、お互いに助け合う育児支援ネットワークです。

会員の種類

会員登録の際に、特別な資格は必要ありません。

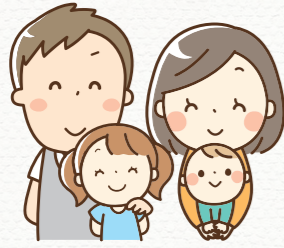

依頼会員

- 豊中市内にお住まいの人
- 小学校卒業までの子どもの保護者

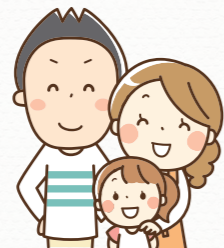

両方会員

- 依頼・援助の両方を兼ねる人



援助会員

- 豊中市内にお住まいの人
- こどもの送迎や自宅での預かりができる人

活動内容

ファミリー・サポート・センターで行う活動は、一時的、または短時間での活動が主なものになります。

援助できる内容

- 保育所・幼稚園などへの送迎及び預かり
- 保護者の求職活動・臨時的就労時の預かり
- 多胎児家庭での見守りや検診などへの同行
- 学校・学童終了後の預かり
- リフレッシュでの預かり
- こどもの病気回復期の預かり
- こどもの習い事などの送迎

援助できない内容

- 病児の預かりや送迎
- 依頼会員宅での預かり(多胎児家庭は除く)
- 家事支援
- こどもの宿泊

- ※こどもを預かる場合は、原則として援助会員の自宅での活動です。
- ※送迎は、徒歩圏内での活動が基本です。
- ※こどもの受け渡しについては、安全のため「大人から大人」で行います。



活動時間と謝礼金について

活動可能な時間は、原則 7:00 ~ 22:00 です。

	7:00 ~ 8:00	8:00 ~ 20:00	20:00 ~ 22:00
平日	900円/時間	800円/時間	900円/時間
土・日・祝日 病気回復期	900円/時間		

- 謝礼金や活動にともなう交通費などは、活動のつど援助会員に直接お支払いください。
- 1時間を超える活動の場合、30分以内は上記の半額とし、30分を超え1時間までは1時間分となります。
- 詳しくは、センターにおたずねください。

Q & A

Q 会員登録に
お金はかかりますか?

依頼 援助

A 会員登録は無料です。

Q 友だち同士で預け合いを
したいのですが、
できますか?

依頼 援助

A できます。
友だち同士で両方会員として登録し、センターを通じて指名することができます。

Q 安心のために登録して
おいてもいいですか?

依頼

A 大丈夫です。
まずは説明会にご参加のうえ、ご登録ください。実際に困りごとができた時点で、センターに依頼できます。

Q こどもが発熱して、
お迎えが必要となった時
お願いできますか?

依頼

A 病児を対象とした活動は
できません。

Q こどもと公園で
遊んでもらえますか?

依頼

A 基本的に預かりは援助会員
宅での見守りとなります。
依頼会員から場所を指定することはできません。

Q 残業で間に合わないため、
学童保育へのお迎えを
お願いできますか?

依頼

A できます。
学童保育お迎え後は、援助
会員宅での預かりとなります。

Q 送迎だけでも
活動できますか?

援助

A できます。
送迎のみの活動もあります。

Q 仕事をしているのですが、
援助会員になれますか?

援助

A なれます。
空いている時間で無理のない
活動をお願いします。活動
可能な時間等、アドバイザー
にご相談ください。

Q 万が一、預かり中に
事故が起こったら……?

援助

A サポート中の怪我や事故に
備えて補償保険に加入して
います。(掛け金の負担はあり
ません)

会員さんの声

1歳半になったAちゃんが、
私に「名前を覚えて?」と
アピールするようになりました。
改めて、こどもさんの
成長の喜びが、この事業を
支えていると思います。



援助会員さん

Kくんが成長し、
身長も高くなり
あと数ヶ月で中学生になります。
夫と私は11年間Kくんの
成長を見守り続けられて
本当に幸せでした。



援助会員さん

援助会員さんのおかげで
産後を乗り切ることができました。
講習会にも何度か参加し、
育児に役立つ学びができたとともに、
会員さんと交流して
楽しくすごすことができました。
転勤族で育児の支援が
得られにくい状況の中、
とても心強く感じました。



依頼会員さん