

令和2年（2020年）2月20日

新型コロナウイルスに係る第4回豊中市危機管理対策本部会議

日時：2月20日午後5時00分

場所：秘書課第二応接室

次 第

1. 現況について
2. イベント中止及び時差出勤に係る方針について
3. 各部の取り組み状況・課題について

新型コロナウイルスに係る第4回豊中市危機管理対策本部会議

現状について 資料

令和2年(2020年)2月20日
健康医療部長 兼 保健所長

1. 新型コロナウイルス感染症発生の状況(2月20日12時現在)

- 1) 国内: 感染者数 85名、死亡者数 1名
- 2) 大阪府: 感染者数 1名
- 3) クルーズ船: 感染者数 621名、死亡者数 2名

2. 帰国者・接触者相談センターにご相談いただく目安

ア. 以下のいずれかに該当する方は、帰国者・接触者相談センターにご相談ください。

- ・ 風邪の症状や37.5度以上の発熱が4日以上続く方
(解熱剤を飲み続けなければならない方も同様です。)
- ・ 強いだるさ(倦怠感)や息苦しさ(呼吸困難)がある方

イ. なお、以下のような方は重症化しやすいため、この状態が2日程度続く場合には、帰国者・接触者相談センターにご相談ください。

- ・ 高齢者
- ・ 糖尿病、心不全、呼吸器疾患(COPD等)の基礎疾患がある方や透析を受けている方
- ・ 免疫抑制剤や抗がん剤等を用いている方

ウ. 妊婦の方については、念のため、重症化しやすい方と同様に、早めに…

エ. 小児については、現時点で重症化しやすいとの報告はなく、目安どおりに…

3. 帰国者・接触者相談センター

- 1) 1月31日に豊中市保健所新型コロナウイルス感染症コールセンターを設置(06-6151-2603)
- 2) 2月4日から「帰国者・接触者相談センター」を兼ねる
- 3) 2月20日から大阪府の委託事業に乗り入れ、“24時間相談体制”へ
(平日の業務時間内は豊中市保健所で直営。時間外は府のコールセンターへ)

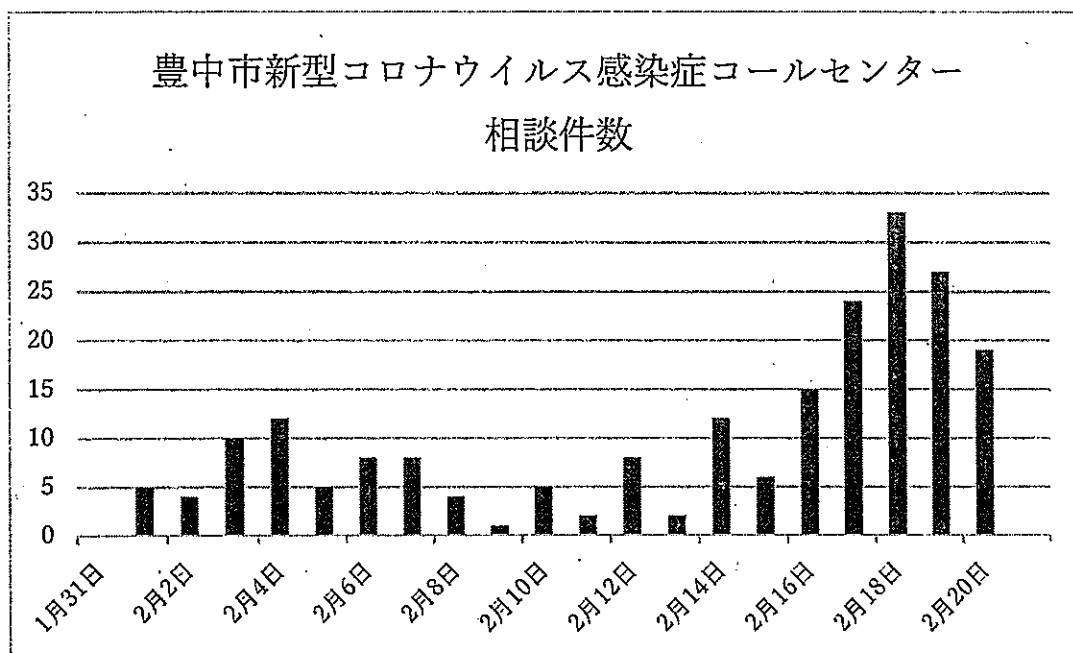

4. 帰国者・接触者外来

- 1) 2月5日に「豊中市帰国者・接触者外来」を開設

5. 今後の対応で重要なこと

- 1) 行政の冷静で、科学的・合理的な対応
- 2) 市民の心配や不安へのケア
- 3) 偏見や誤解、風評への対策
- 4) 「適切な受療行動」の周知と誘導
- 5) 医療体制のサポート(「帰国者・接触者外来」の拡充?)

■大阪府の方針（2月18日付）

当面 1 か月間（2月20日～3月20日）以下のとおりとする。

①府主催の府民が参加するイベントや集会を原則中止又は延期する。

ただし、学校の卒業式や入学試験などは感染予防に配慮のうえで実施する。
また、免許講習などの年度内に開催が必要なものは、個別に判断する。

②期間限定で 10 時出勤を追加し、府職員の時差出勤を拡大する。（開始・終了日は今後調整）

■市の方針（案）

大阪府に準じ、当面（2月21日～3月20日）以下のとおりとする。

・市主催で不特定多数の市民等が参加するイベントや集会は、原則中止又は延期する。

ただし、学校の卒業式などは感染予防に配慮のうえで実施する。

・市の指定管理者が行う主催事業についても、できる限り市の方針に準じた対応を依頼する。

・時差出勤については、大阪都心への通勤ではなく、また、自転車・バイク等による通勤者も多いことから、当面は実施しない。

市町村長様

大阪府知事 吉村 洋文

新型コロナウイルス感染症の拡大防止に向けた対応について（依頼）

平素は、大阪府政へのご理解・ご協力をいただきお礼申し上げます。

新型コロナウイルス感染症への対応につきましては、府では「大阪府新型コロナウイルス対策本部」を設置し、関係部局で情報を共有するとともに、医療機関や関係機関と連携し、感染拡大の防止に向けて取組を進めているところです。

市町村の皆様には、政令市・中核市の保健所をはじめ、対応にご協力いただき誠にありがとうございます。

さて、今般の国内の感染状況を踏まえ、このたび大阪府では、感染拡大防止に向けた対策として、別添の方針を決定いたしました。

府内市町村におかれましても、府の方針の趣旨をご理解いただき、できる限りの対応について、ご協力いただきますよう、お願いします。

また、手洗いの励行や咳エチケットの徹底など、職場や施設等における感染拡大防止策を引き続きとっていただくとともに、発熱等の風邪の症状が見られるときの休暇の徹底などについてもよろしくご願ひいたします。

さらに、症状が疑われる場合に府民にお問合せいただく「帰国者・接触者相談センター」につきまして、貴市町村の広報紙など幅広い媒体による周知啓発をお願いしたく、併せてお願い申し上げます。

今後も、府民の安全・安心の確保、感染の拡大防止に向けて、市町村の皆様や医療機関、関係機関と連携し、全力で対応してまいりますので引き続きご協力お願いいたします。

別添1 新型コロナウイルス感染症の拡大防止に向けた対応について（府方針）

別添2 新型コロナウイルスを防ぐには（周知チラシ）

問い合わせ先 代表 06-6941-0351

上記方針について

健康医療総務課 檜内、岡田 (7624, 7625)

感染症に関する専門的な内容について

医療対策課 河原、山地、瀧井 (2593, 2594)

時差出勤に関する府の対応について

企画厚生課 中尾、田崎 (2132)

新型コロナウイルス感染症の拡大防止に向けた対応について

大阪府知事 吉村 洋文

新型コロナウイルス感染症への対応につきましては、1月24日に、私を本部長とする「大阪府新型コロナウイルス対策本部」を設置し、関係部局で情報を共有するとともに、医療機関や関係機関と連携し、感染拡大の防止に向けて、全力で取り組んでいるところです。

府内で確認された感染者は2月18日現在で1名ですが、全国では多数の症例が報告されており、中国への渡航歴や接触歴を持たない感染が疑われる事案も発生しています。また、横浜港のクルーズ客船においては、2月17日現在で、延べ1,723名のウイルス検査が行われ454名の陽性者が確認されております。そのうち、無症状病原体保有者も189名含まれております。

2月16日に開催された、国の第1回の新型コロナウイルス感染症対策専門家会議では、国内の発生状況について、「国内発生早期ではあるものの、感染経路を特定できない可能性のある症例が複数認められる状況」とされており、同会議においては、感染の拡大を防ぐためには、人が多い場所に出かけることを自粛したり、不要不急の外出を控えるべきだとの意見も出されています。

こういった状況を踏まえますと、とりわけ、大都市である大阪府では、急激な感染拡大のリスクに備える必要があります。今後、市中での感染拡大に備え、発生数の急激な増加を抑制することや、重症化しやすい高齢者や基礎疾患（糖尿病や心不全等）のある方への感染をできる限り減らすことが重要となってきます。

そのためには、一定期間、府民のみなさまが不要不急の外出を控えたり、多数の人が濃厚接触する機会を思い切って減らす必要があります。

そこで、本日開催した、「第5回大阪府新型コロナウイルス対策本部」において、以下の方針を決定いたしました。

府民のみなさまにはご不便をおかけいたしますが、ご協力をお願いします。

また、府内市町村や事業者のみなさまにおかれましても、府の方針の趣旨をご理解いただき、できる限りの対応について、ご協力いただきますよう、お願いします。

<大阪府における方針>

当面、1か月間（3月20日まで）は、以下のとおりとする。

① 府主催の府民が参加するイベントや集会を原則、開催中止又は延期する。

ただし、学校の卒業式や入学試験などは感染予防に配慮のうえで実施する。また、免許の更新講習など年度内に開催が必要なもの等は、個別に判断する。

② 期間限定で10時出勤を追加し、府職員の時差出勤を拡大する。（開始・終了日は今後調整）

◆市（行政委員会・各局含む）又は指定管理者主催・共催イベントの開催予定調査 各部（局）回答結果

対象期間：～4月末

令和2年（2020年）2月20日（木） 11：00時点

	部局	回答 状況	イベント件数		備考
			総数	うち参加予定人数50人以上	
1	危機管理課	○	0	0	
2	人権政策課	○	58	18	
3	総務部	○	4	0	
4	都市経営部	○	5	3	
5	都市活力部	○	64	38	
6	環境部	○	78	17	
7	財務部	○	0	0	
8	市民協働部	○	81	15	
9	福祉部	○	57	13	
10	健康医療部	○	129	43	
11	こども未来部	○	37	13	
12	都市計画推進部	○	3	1	
13	都市基盤部	○	8	3	
14	会計課	○	0	0	
15	市立豊中病院	○	1	0	
16	上下水道局	○	0	0	
17	消防部	○	24	15	
18	教育委員会	○	189	58	
19	選挙管理委員会事務局	○	0	0	
20	監査委員事務局	○	0	0	
21	市議会事務局	○	0	0	
22	クリーンランド	○	3	3	
合計		22	741	240	

◆市（行政委員会・各局含む）又は指定管理者主催・共催イベントの開催予定調査 回答様式

部署	課	主催	イベント・催し名	日程			参加予定人数	備考
				日	時刻	場所		
	危機管理課	市主催	防災市民講座	2月22日(土)	13:00～16:00	エトレ豊中5階すてっぷホール	約130名	自主防災組織のほか、 広く市民に周知
1	人権政策課 蟹池人権まちづくり センター	市主催	青少年学習活動推進事業 青少年自主活動推進事業	～3月31日(火)	10:00～17:30	蟹池人権まちづくりセンター	—	事業内に各種講座あり
2	人権政策課	指定管理者主催	日本語交流活動 もっともつつかえるにほんご	毎週月曜 (祝日除く)	10:00～12:00	エトレ豊中6階 とよなか国際交流センター	約20人	
3	人権政策課	指定管理者主催	日本語交流活動 とよなかにほんご・木ひる	毎週木曜	13:30～15:20	エトレ豊中6階 とよなか国際交流センター	約40人	
4	人権政策課	指定管理者主催	日本語交流活動 とよなかにほんご・金あさ	毎週金曜	10:30～12:00	エトレ豊中6階 とよなか国際交流センター	約80人	
5	人権政策課	指定管理者主催	日本語交流活動 にちようがやがちゃだん	毎週日曜日 (第一日除く)	10:00～12:00	エトレ豊中6階 とよなか国際交流センター	約40人	
6	人権政策課	指定管理者主催	日本語交流活動 千里にほんご	毎週木曜	10:00～11:30	千里公民館	約30人	
7	人権政策課	指定管理者主催	多文化子ども保育 にこここ	毎週木曜・金曜	木曜13:30～15:20 金曜10:30～12:00	エトレ豊中6階 とよなか国際交流センター	各10人	
8	人権政策課	指定管理者主催	おやこでにほんご	毎週火曜日	10:00～12:00	岡町図書館、庄内図書館、千里図書 館	各10人	
9	人権政策課	指定管理者主催	多言語による相談サービス	毎週金曜	11:00～16:00	エトレ豊中6階 とよなか国際交流センター	各10人	
10	人権政策課	指定管理者主催	子ども母語教室	毎月第2・4日曜	10:00～12:00	エトレ豊中6階 とよなか国際交流センター	約10人	

部局	課	主催	イベント・催し名	日程			備考
				日	時間	場所	
11	人権政策課	指定管理者主催	学習支援 サンプルレイス	毎週日曜 (第一日曜除く)	10:00～12:00	エトレ豊中6階 とよなか国際交流センター	約10人
12	人権政策課	指定管理者主催	若者支援事業 わかもものたまりば	毎週日曜 (第一日曜除く)	17:00～20:00	エトレ豊中6階 とよなか国際交流センター	約8人
13	人権政策課	指定管理者主催	子ども学習広場「学業多」	毎週火、金曜日	火：16:30～21:00 金：17:00～19:00	火：しょうないがダバ 金：とよなか国際交流センター	火：10人 金：15人
14	人権政策課	指定管理者主催	豊中市立第四中学校夜間学級 作品展	2月17日～2月29日	9:00～21:30	エトレ豊中6階 とよなか国際交流センター	SNSで広く市民に周知
15	人権政策課	市主催	ひゅうまんプラザ	2月21日(金)	14:00～16:00	中央公民館1階集会場	約80名
16	人権政策課	指定管理者主催	両親教室	2月22日(土)	10:00～12:00 13:00～15:00	中部保健センター	約240名
17	人権政策課	指定管理者主催	人間関係や仕事がしんどい女子のカフェタイム	2月23日(日)	14:00～16:00	とよなか男女共同参画推進センター すてっぷセミナー室	約10名
18	人権政策課	指定管理者主催	エクセル検定対策講座	2月25日(火)	10:00～15:00	とよなか男女共同参画推進センター すてっぷセミナー室	約20名
19	人権政策課	市主催	子育て支援事業	2月25日(火) 3月6日(金) ・17(火)	10:30～12:00	蟹池人權まちづくりセンター 2階ホール	各30名程度
20	人権政策課	指定管理者主催	外国人保護者のための小学校入学準備相談会	2月28日(金)	12:30～13:30	エトレ豊中6階 とよなか国際交流センター	約20人
21	人権政策課	指定管理者主催	ATOMSふりかえり会(事業評価会)	2月29日(土)	10:00～14:30	エトレ豊中6階 とよなか国際交流センター	約50人

構成団体のほか、広く市民に周知。冊子『ユウマガ』にも掲載

第一子出産前の沐浴講座など

シングル女性のゆるやかな交流会

再就職支援講座

乳幼児とその保護者

市報、SNS等で広く外国人市民に周知

当協会ボランティア、理事、評議員等関係者対象

部局	課	主催	イベント・催し名	日程			参加予定人数	備考
				日	時間	場所		
22	人権政策課	指定管理者主催	すてっぴい交流会	2月29日(土)	13:00~15:00	とよなか男女共同参画推進センター すてっぴいセミナー室	約10名	起業講座受講修了者の 交流会
23	人権政策課	指定管理者主催	貸室利用抽選会	3月1日(日)	9:00~12:00	エトレ豊中6階 とよなか国際交流センター	約20人	
24	人権政策課	指定管理者主催	フィリピン・ヤング・アット・ハーツクラブ 盆ダンス	3月1日(日)	14:00~16:00	エトレ豊中6階 とよなか国際交流センター	約15人	
25	人権政策課 豊中人権まちづくり センター	市主催	人権文化のまちづくりフェスタ	3月1日(日)	10:00~15:30	豊中人権まちづくりセンター	約400名	再就職支援講座
26	人権政策課	指定管理者主催	エクセル検定対策講座	3月2日(月)	10:00~15:00	とよなか男女共同参画推進センター すてっぴいセミナー室	約20名	
27	人権政策課	指定管理者 登録団体グループ 主催	登録グループ体験会 ナイト漢字クラス	3月3日~31日の 火曜日	19:30~21:00	エトレ豊中6階 とよなか国際交流センター	約20人	広く市民に周知
28	人権政策課	指定管理者主催	外国人むけセミナー 健康についての講義と個別相談会	3月6日(金)	13:00~15:30	エトレ豊中6階 とよなか国際交流センター	30人	豊中市保健所より 齒科衛生士の講話あり
29	人権政策課	指定管理者主催	すてっぴいフェスタ、すてっぴいストア	3月7日(土)	10:00~16:00	とよなか男女共同参画推進センター すてっぴいホール及びセミナー室、ロ ビー	約150名	国際女性デーにあわせ た講演会及びワーク ショップ等
30	人権政策課	指定管理者主催	リサイクル本配布、工作	3月7日(土)	10:00~16:00	とよなか男女共同参画推進センター すてっぴい情報ライブラリー	約100名	リサイクル本配布イベ ント及び工作教室など
31	人権政策課	指定管理者主催	ペルー日本人移民120周年記念写真展	3月7日(土)~ 3月31日(火)	9:00~21:00	エトレ豊中6階 とよなか国際交流センター		広く市民に周知
32	人権政策課	指定管理者 登録団体グループ 主催	登録グループ体験会 中国語レッスン	3月8日(日)、 15日(日)	17:55~20:00	エトレ豊中6階 とよなか国際交流センター	各回約10人	広く市民に周知

No.	部局	課	主催	イベント・催し名	日程			参加予定人数	備考
					日	時間	場所		
33	人権政策課	人権政策課	指定管理者主催	春期ホストファミリー登録説明会	3月8日(日)	14:00~16:00	エトレ豊中6階 とよなか国際交流センター	約50人	広く市民に周知
34	人権政策課	人権政策課	指定管理者主催	保育つきライブラリー	3月9日(月)	10:00~12:00	とよなか男女共同参画推進センター すてっぷ情報ライブラリー	約10名及び参加者の子ども10名程度	育児中の親の情報資料の閲覧や就活時間の提供
35	人権政策課	人権政策課	指定管理者主催	求職者と企業の座談会	3月12日(木)	13:00~15:00	とよなか男女共同参画推進センター すてっぷセミナー室	約20名	事業者および求職者との座談会形式での働き方への気づき講座
36	人権政策課	人権政策課	指定管理者主催	避難訓練(とよなかにほんご金あさ・にここに)	3月13日(金)	11:00~12:00	エトレ豊中6階 とよなか国際交流センター	約40人	豊中市消防署協力 事業参加者のみ対象
37	人権政策課	人権政策課	指定管理者主催	韓国朝鮮のことばとあそびのつどい	3月14日(土)	9:30~11:30	エトレ豊中6階 とよなか国際交流センター	約20人	関係者のみ
38	人権政策課	人権政策課	指定管理者主催	ペルー移民120周年記念セミナー	3月15日(日)	15:00~17:30	エトレ豊中6階 とよなか国際交流センター	約60人	広く市民に周知
39	人権政策課	人権政策課	指定管理者主催	登録グループ連絡会議	3月15日(日)	10:30~12:00	エトレ豊中6階 とよなか国際交流センター	約20人	関係者のみ
40	人権政策課	人権政策課 蟹池人権まちづくりセンター	市共催	こどもひろば	3月21日(土)	10:00~14:00	蟹池人権まちづくりセンター 2階ホール他	約60名	イベント内でカレール提供
41	人権政策課	人権政策課	指定管理者主催	世界を食べよう 日本のお弁当	3月26日(木)	10:00~13:00	エトレ豊中6階 とよなか国際交流センター	約20人	外国人市民に広く周知
42	人権政策課	人権政策課	指定管理者主催	おまつり地球一周クラブ	3月28日(土)	10:00~12:00	エトレ豊中6階 とよなか国際交流センター	約15人	市民に広く周知
43	人権政策課	人権政策課	指定管理者主催	外国人のための武道・体操体験 居合道	3月28日(土)	13:30~15:00	エトレ豊中5階すてっぷホール	約20人	豊中市スポーツ振興事業団との共催

No.	部局	課	主催	イベント・催し名	日程			参加予定人数	備考
					日	時間	場所		
44	人権政策課	人権政策課	指定管理者主催	哲学カフェ	3月29日(日)	10:30~12:30	エトレ豊中6階 とよなか国際交流センター	約15人	広く市民に周知
45	人権政策課	人権政策課	指定管理者主催	外国語体験活動のボランティア研修&お疲れ会	3月29日(日)	未定	エトレ豊中6階 とよなか国際交流センター	約20人	関係者のみ
46	人権政策課	人権政策課人権平和センター-豊中	市主催	こどもの見守り・寄り添い活動の場づくり事業	4月1日(水) ~4月30日(木)	平日14時~17時 土・日・祭日10時~17時	人権平和センター-豊中	約50名	自由来館の子ども対象
47	人権政策課	人権政策課人権平和センター-豊中	市主催	こどもの学びの場づくり事業	4月1日(水) ~4月30日(木)	15時~19時	人権平和センター-豊中	約50名	対象により曜日・時間変動(現在曜日未定)
48	人権政策課	人権政策課人権平和センター-豊池	市主催	こども多世代ふれあい事業	4月1日(水)~ 30日(木)	10:00~17:00	人権平和センター-豊池	約50名	対象により変動 委託事業
49	人権政策課	人権政策課	指定管理者 登録団体グループ 主催	登録グループ体験会 TIFA多文化子育てサロン	4月2日、16日 (いずれも火)	10:00~12:00	エトレ豊中6階 とよなか国際交流センター	約10人	広く市民に周知
50	人権政策課	人権政策課人権平和センター-豊中	市主催	人権平和センター-豊中オープンニング事業	4月3日(金)	10:00~11:20	人権平和センター-豊中	約200名	
51	人権政策課	人権政策課人権平和センター-豊池	市主催	豊中市立人権平和センター オープンニング事業	4月3日(金)	13:30~15:00	人権平和センター-豊池2階ホール 他	約100名	4月広報等で周知
52	人権政策課	人権政策課	指定管理者主催	貸室利用抽選会	4月5日	9:00~12:00	エトレ豊中6階 とよなか国際交流センター	約20人	
53	人権政策課	人権政策課	指定管理者主催	フィリピン・ヤング・アット・ハーツクラブ 盆ダンス&花見	4月5日(日)	未定	未定	約25人	関係者のみ
54	人権政策課	人権政策課	指定管理者 登録団体グループ 主催	登録グループ体験会 大家一起漢語	4月5、12、19、 26(日)	17:55~20:00	エトレ豊中6階 とよなか国際交流センター	約10人	広く市民に周知

部局	課	主催	イベント・催し名	日程			参加予定人数	備考
				日	時間	場所		
55	人権政策課	指定管理者主催	ホストファミリー対面式	4月7日(火)	15:00~16:30	大阪大学吹田キャンパス	約100人	関係者のみ
56	人権政策課	指定管理者主催	ホストファミリー対面式	4月11日(土)	10:30~12:00	大阪大学箕面キャンパス	約100人	関係者のみ
57	人権政策課	指定管理者主催	韓国朝鮮のことばとあそびのつどい	4月18日(土)	9:30~11:30	エトレ豊中6階 とよなか国際交流センター	約20人	関係者のみ
58	人権政策課	指定管理者主催	国流シネマカフェ	4月19日(日)	14:00~16:00	エトレ豊中6階 とよなか国際交流センター	約70人	関係者のみ

◆市（行政委員会・各局含む）又は指定管理者主催・共催イベントの開催予定調査 回答様式

部局	課	主催	イベント・催し名	日程			備考
				日	時間	場所	
記入例	危機管理課	市主催	防災市民講座	2月22日（土）	13:00～16:00	エトレ豊中5階すてっぷホール	自主防災組織のほか、 広く市民に周知
1	都市経営部	市主催	総合計画とSDGs 出前講座	2月26日（水）	19:00～21:00	すこやかプラザ	約70名
2	都市経営部	市主催	庄内写真展	①写真展 3月23日（月） ～3月29日（日） ②対談 3月29日（日）	①10:00～20:00 ②13:00～15:00	とよなか縁結実	②約30名 ②市民と市職員が、写 真をとおして南部地域 のまちづくりについて 対談
3	都市経営部	市主催	とよなか企業フォーラム	3月18日（水）	14:00～16:00	豊中市立文化芸術センター 多目的室	約80名 豊中市南部地域のまち づくりについて、企業 を対象とする講演会
4	都市経営部	市主催	地域コミュニティ施設フォーラム	4月15日（水）	14:00～16:00	共同利用施設野田センター	約50名 地域コミュニティ拠点 施設の再整備プランに ついて、説明及びパネ ルディスカッション
5	都市経営部	市主催	とよなか地域創生塾修了式	2月22日（土）	14:00～17:00	教育センター	30名 塾生とスタッフのみ 一般公開はしない

◆市（行政委員会・各局含む）又は指定管理者主催・共催イベントの開催予定調査 回答様式

No.	部局	課	主催	イベント・催し名	日程			参加予定人数	備考
					日	時間	場所		
	記入例	危機管理課	市主催	防災市民講座	2月22日(土)	13:00~16:00	エトレ豊中5階すてっぷホール	約130名	自主防災組織のほか、 広く市民に周知
1	都市活力部	魅力創造課	市共催	サウンドステーション in 豊南市場	2月29日(土)	10:30~14:00	庄内本通り商店街、豊南市場内、荷 卸場前「サウンドステーション in 豊南市場」	約50人	
2	都市活力部	魅力創造課	市主催	大阪屋岡茶寮を巡って 北大路魯山人 曾根界限を語る会	3月14日(土)	13:30~15:00	原田しろあと館	約30人	
3	都市活力部	魅力創造課	市主催	豊中魅力アップ助成金 助成事業募集説明会	3月24日(火)	11:00~12:00 15:00~16:00	市役所第2庁舎	約100人	
4	都市活力部	魅力創造課	市主催	ペインティングイベント(グランドピアノ・アップライトピアノ)	4月25日(土)		庄内小学校 体育館	約30名	
5	都市活力部	文化芸術課	市主催	世界のいろいろな音楽ワークショップ	2月20日(木) 26日(水) 29日(土)	18:00~20:30	大阪音楽大学	約40名	
6	都市活力部	文化芸術課	市主催	世界のいろいろな音楽祭	3月1日(日)	14:00~16:30	ローズ文化ホール	約150名	
7	都市活力部	文化芸術課	市共催	豊中まつり出店説明会	2月22日(土)	10:00~12:00	くらしかん	約100名	
8	都市活力部	文化芸術課	市共催	豊中まつり事務局会議	3月9日(月)	18:30~20:00	第二庁舎3階会議室	約20名	
9	都市活力部	文化芸術課	市共催	豊中まつり運営会議	3月18日(水)	19:00~20:30	第二庁舎3階会議室	約30名	
10	都市活力部	文化芸術課	市共催	豊中まつり合同会議	3月26日(木)	10:00~12:00	くらしかん	約30名	
11	都市活力部	文化芸術課	市主催	社会包摂ワークショップ	2月21日(金)	10:00~15:00	Hirokazu Moriguchi Warehouse	約20名	
12	都市活力部	文化芸術課	市共催	日本センチュリー交響楽団豊中市民オーケストラ	3月12日(木)	19:00~21:00	ザ・シンフォニーホール	約100名	

部局	課	主催	イベント・催し名	日程		参加予定人数	備考
				日	時間		
				場所			
13	都市活力部	市主催	アート化セミナー(交流会)	3月8日(日)	13:00~17:45	約100名	
14	都市活力部	市主催	助成金説明会	3月24日(火)	10:00~16:00	定~100名	
15	都市活力部	市主催	アートフェスティブル事業	3月31日(火)	10:00~12:00 14:00~16:00	約40名	
16	都市活力部	市主催	伝統芸能鑑まつり会議	2月27日(木)	19:00~20:30	約15名	
17	都市活力部	市共催	伝統芸能鑑・大阪音楽大学連携講座	3月14日(土)	14:00~15:45	約80名	
18	都市活力部	市主催	芸人倶楽部寄席	3月28日(土)	14:00~16:30	約100名	
19	都市活力部	指定管理者共催	センチュリー豊中名曲シリーズVol.12	2月22日(土)	15:00~17:00	約500名	主催:日本センチュリー交響楽団
20	都市活力部	指定管理者主催	ロビーコンサート	2月26日(水)	19:00~20:00	約40名	
21	都市活力部	指定管理者主催	センチュリー豊中名曲シリーズVol.12 プレパフォーマンス&トーク	2月22日(土)	14:00~14:30	約150名	
22	都市活力部	指定管理者主催	針山愛美 ダンスプロジェクト ワークショップ⑩	2月23日(日)	11:00~18:30	約90名	
23	都市活力部	指定管理者主催	TOYONAKA ARTS TRIBE #3 TRANCE MUSIC FESTIVAL 2020	2月29日(土)	①13:00~15:00 ②15:30~17:30 ③18:30~20:30	各60名	
24	都市活力部	指定管理者共催	世界のしよない音楽祭	3月1日(日)	14:00~16:00	約300名	主催:豊中市
25	都市活力部	指定管理者共催	コトノハ ものがたりの世界2020	3月1日(日)	①13:30~15:00 ②18:00~20:00	各1200名	主催:MB S
26	都市活力部	指定管理者共催	安藤美姫 氷上の名曲コンサート	3月4日(水)	19:00~21:00	約500名	主催:日本センチュリー交響楽団
27	都市活力部	指定管理者主催	にほんのうた	3月6日(金)	①14:00~16:00 ②19:00~21:00	①120名 ②40名	
28	都市活力部	指定管理者主催	針山愛美 ダンスプロジェクト ワークショップ⑪	3月7日(土)	11:00~18:30	約90名	

No.	部署	課	主催	イベント・催し名	日程			参加予定人数	備考
					日	時間	場所		
29	都市活力部	文化芸術課	指定管理者主催	針山愛美 ダンスプロジェクト とよなかのひとびととともに	3月8日(日)	15:00~17:00	豊中市立文化芸術センター中ホール	約300名	
30	都市活力部	文化芸術課	指定管理者主催	ファイバーアートインスタレーション「はなむけ」 展	3月11日(水)~ 3月11日(日)	10:00~19:00	豊中市立文化芸術センター展示室	各日20~50名	
31	都市活力部	文化芸術課	指定管理者主催	とよキネマ グリーニングブック	3月13日(金)	①11:00~13:00 ②14:30~16:30 ③19:00~21:00	豊中市立文化芸術センター中ホール	計350名	
32	都市活力部	文化芸術課	指定管理者主催	センチュリー豊中名曲シリーズVol.13	3月28日(土)	15:00~17:00	豊中市立文化芸術センター大ホール	約500名	主催：日本センチュリー交響楽団
33	都市活力部	文化芸術課	指定管理者主催	センチュリー豊中名曲シリーズVol.13 プレパフォーマンス&トーク8	3月28日(土)	14:00~14:40	豊中市立文化芸術センター 多目的室	約150名	
34	都市活力部	文化芸術課	指定管理者主催	こどもクラシックの日 あそびの運動会	3月28日(土)	14:00~15:45	豊中市立ロース文化ホール	約50名	
35	都市活力部	文化芸術課	指定管理者主催	こどもクラシックの日 全館にて12の催し	3月29日(日)	10:00~17:00	豊中市立文化芸術センター 全館	計1,500名	
36	都市活力部	文化芸術課	指定管理者主催	とよキネマ あん	4月17日(金)	①11:00~13:00 ②14:30~16:30 ③19:00~21:00	豊中市立文化芸術センター中ホール	計400名	
37	都市活力部	文化芸術課	指定管理者主催	シヨパン講座「知るほどに面白くなる、シヨパンの世界」	4月18日(土)	15:00~17:00	豊中市立文化芸術センター 多目的室	約50名	
38	都市活力部	文化芸術課	指定管理者主催	センチュリーリサイタルシリーズ 日高剛 ホルンリサイタル	4月23日(木)	19:00~21:00	豊中市立文化芸術センター小ホール	約70名	
39	都市活力部	スポーツ振興課	市主催	とよなかフラッグフットボールフェスタ	2月22日(土)	9:30~14:00	マリンプード豊中マルチグラウンド	約200名	広報、チラシで周知
40	都市活力部	スポーツ振興課	市主催	ニューススポーツデー	2月22日(土)	9:30~11:30	柴原体育館	約40名	広報、チラシで周知
41	都市活力部	スポーツ振興課	市主催	バスケットボールフェスタ	2月23日(日)	10:00~17:00	庄内体育館	約400名	広報、チラシで周知
42	都市活力部	スポーツ振興課	市主催	ニューススポーツデー	3月7日(土)	9:30~11:30	豊島体育館	約40名	広報、チラシで周知
43	都市活力部	スポーツ振興課	市主催	ニューススポーツデー	3月14日(土)	9:30~11:30	庄内体育館	約40名	広報、チラシで周知

No.	部局	課	主催	イベント・催し名	日程			備考
					日	時間	場所	
44	都市活力部	スポーツ振興課	市主催	トライアウトウォーキング	3月19日(木)	10:00~12:00	大門公園~原田城跡~大石塚古墳~高校野球発祥の地記念公園~豊中駅	約50名 広報、チラシで周知
45	都市活力部	スポーツ振興課	市主催	ニュースポーツデー	3月28日(土)	9:30~11:30	柴原体育館	約40名 広報、チラシで周知
46	都市活力部	スポーツ振興課	市主催	6人制バレーボール審判講習会	4月5日(日)	9:00~17:00	豊島体育館	約160名 広報で周知
47	都市活力部	スポーツ振興課	市主催	空手審判講習会	4月5日(日)	13:00~17:00	武道館ひびき	約50名 広報で周知
48	都市活力部	スポーツ振興課	市主催	軽スポーツ教室	4月8日(水)	10:00~11:30	二ノ切少年球技場	約20名 広報で周知
49	都市活力部	スポーツ振興課	市主催	柔道指導者講習会	4月12日(日)	9:00~17:00	武道館ひびき	約30名 広報で周知
50	都市活力部	スポーツ振興課	市主催	軽スポーツ教室	4月15日(水)	10:00~11:30	二ノ切少年球技場	約20名 広報で周知
51	都市活力部	スポーツ振興課	市主催	9人制バレーボール審判講習会	4月19日(日)	9:00~17:00	庄内体育館	約160名 広報で周知
52	都市活力部	スポーツ振興課	市主催	軽スポーツ教室	4月22日(水)	10:00~11:30	二ノ切少年球技場	約20名 広報で周知
53	都市活力部	スポーツ振興課	市主催	少年バレーボール審判講習会	4月29日(水)	9:00~17:00	庄内体育館	約120名 広報で周知
54	都市活力部	スポーツ振興課	市主催	テニス指導者講習会	4月29日(水)	9:00~17:00	マリンスポーツセンターコート	約40名 広報で周知
55	都市活力部	空港課	市主催	隠岐の島町との少年軟式野球交流試合	3月20日(金)	13:00~17:00	マリンスポーツセンター少年野球場	約50人
56	都市活力部	空港課	市主催	隠岐の島町との少年軟式野球交流試合	3月21日(土)	9:00~17:00	豊島公園野球場	約50人
57	都市活力部	空港課	市主催	大阪国際空港写真展・写真コンテスト	2月13日(木)~ 2月24日(月)	9:00~22:00	文化芸術センター 2階 回廊型ギャラリー	センター開館中自由に見学できるため不明 主催：大阪国際空港地域活性化連絡会

部局	課	主催	イベント・催し名	日程			参加予定人数	備考
				日	時間	場所		
58	産業振興課	市共催	豊中市農業経営者協議会研究部会による農業先進地技術交換会	3月6日(金)	8:00~17:30	酒東ねぎ生産畑(徳島市渭東地区)、徳農種苗株式会社	約40名	対象は農経協の会員のみ
59	産業振興課	市主催	R2市民農園利用者決定のための抽選会	3月16日(月)	10:00~11:30	第二庁舎3階会議室	約40名	募集案内のチラシ、HP等で周知
60	産業振興課	市主催	栽培講習会	4月20日(月)	13:30~15:30	第一庁舎4階第1会議室	約40名	募集案内のチラシ、HP等で周知
61	産業振興課	市主催	(仮称)新・産業ビジョンの策定にかかる意見交換会	2月26日(水)	15:00~17:00	豊中商工会議所	約100名	広報、HP等で周知
62	産業振興課	市主催	チャレンジ事業補助金説明会	①2月27日(水) ②3月2日(月) ③3月6日(金)3月11日(水)	それぞれ 15:30~17:00 19:00~20:30	①庄内公民館 ②千里文化センター「コラボ」 ③とよなか起業・チャレンジセンター	各約20名	広報、HP等で周知
63	産業振興課	市主催	産業振興審議会	3月10日(火)	19:00~21:00	第一庁舎4階第1会議室	約10名	広報、HP等で周知
64	産業振興課	市主催	豊中ビジネスアツプキャンプ	3月10日(火) 3月14日(土)	19:00~21:00 15:00~17:00	とよなか起業・チャレンジセンター 庄内市民センター	各約20名	広報、HP等で周知

◆市（行政委員会・各局含む）又は指定管理者主催・共催イベントの開催予定調査 回答様式

部署	課	主催	イベント・催し名	日程			参加予定人数	備考
				日	時間	場所		
	危機管理課	市主催	防災市民講座	2月22日（土）	13:00～16:00	エトレ豊中5階すてっぷホール	約130名	自主防災組織のほか、広く市民に周知
1	環境部 家庭ごみ事業課	市主催	環境学習（島田こども園）	2月21日（金）	10:00～	島田こども園	75名	
2	環境部 公園みどり推進課 花とみどりの相談所	市主催	花とみどりの講習会	2月22日（土）	10:00～12:00	花とみどりの相談所	24名	主に広報誌により募集
3	環境部 公園みどり推進課 花とみどりの相談所	市主催	緑化リーダー養成講座（上級）	2月22日（土）	14:00～16:00	花とみどりの相談所	15名	連続講座のため、参加者は同じ
4	環境部 公園みどり推進課	市共催	ふれあい緑地のピクトープをもっと身近に、もっと楽しくワークショップ	2月22日（土）	13:30～16:30	ふれあい緑地ビジターセンター	30人	ふれあい緑地周辺住民ほか、広く市民に周知
5	環境部 家庭ごみ事業課	市主催	環境学習（服部こども園）	2月26日（水）	10:00～	豊島公園	65名	
6	環境部 環境政策課	指定管理者主催	サイエンスカフェ 成分で考える体や環境にいいコスメ	2月26日（水）	10:00～12:00	環境交流センター	15人	
7	環境部 環境政策課	指定管理者主催	新聞紙でエコバック作り	2月27日（木）	13:00～15:00	環境交流センター	15人	
8	環境部 環境政策課、 公園みどり推進課	市共催	竹切り体験	2月27日（木） 雨天中止	9:30～12:00	千里中央公園	10人	広報、HPなどで広く市民に周知
9	環境部 公園みどり推進課	市共催	とよっぴー地産地消採りたて野菜市	2月27日（木）	10:00～	さわか病院		広報、HPなどで広く市民に周知
10	環境部 公園みどり推進課	市共催	とよっぴー展	2月27日（木） 28日（金）	10:00～15:00	第二庁舎ロビー	各日50人	広報、HPなどで広く市民に周知
11	環境部 公園みどり推進課 花とみどりの相談所	市主催	花とみどりの講習会	2月29日（土）	10:00～12:00	花とみどりの相談所	20名	主に広報誌により募集
12	環境部 減価計画課	市主催	第19回 ごみ減量フォーラム	2月29日（土）	10:30～12:30	堂池公民館	約80名	プラスチックごみの削減に関する周知
13	環境部 環境政策課	市共催	とよっぴー地産地消採りたて野菜市	2月27日（木）	10:00～ 売り切れ次第終了	さわか病院	約30名	

No.	部局	課	主催	イベント・催し名	日程			参加予定人数	備考
					日	時間	場所		
14	環境部	環境政策課	市共催	とよびー展 人の和・資源の輪・循環の環	2月27日(木) 28日(金)	10:00~15:00	市役所第二庁舎	不詳 展示 各日先着50名にとよびーの進呈あり	
15	環境部	家庭ごみ事業課	市主催	環境学習(庄内西こども園)	3月2日(月)	10:00~	庄内西こども園	49名	
16	環境部	公園みどり推進課	市共催	島麓山緑地協議会	3月4日(水)	13:30~15:00	西丘コミュニティセンター	15人	市民活動メンバーおよび職員
17	環境部	公園みどり推進課	市共催	NPOとよなかアジェンダ21自然部会定例会	3月6日(金)	13:30~16:00	くらしかん	20人	市民活動メンバーおよび職員
18	環境部	家庭ごみ事業課	市主催	子ども服リユース	3月7日(土)	9:40~10:20 10:50~11:30 12:10~12:50 13:20~14:00	環境事業所	各50名 計200名	
19	環境部	環境政策課	指定管理者主催	地域こだわり品と野菜市場	3月7日(土)	10:00~11:30	環境交流センター	60~80人程度	
20	環境部	公園みどり推進課	市共催	自然工作教室	3月7日(土)	13:30~15:30	ふれあい緑地ビジターセンター	30人	広報、HPなどで広く市民に周知
21	環境部	公園みどり推進課	市共催	ホテルを学ぶ講座	3月8日(日)	10:00~12:00	ふれあい緑地ビジターセンター	20人	広報、HPなどで広く市民に周知
22	環境部	家庭ごみ事業課	市主催	環境学習(アトリオとねやまこども園)	3月9日(月)	10:00~	アトリオとねやまこども園	50名	
23	環境部	公園みどり推進課	市共催	花と緑のネットワークとよなか定例会	3月10日(火)	13:30~15:00	環境交流センター	20	市民活動メンバーおよび職員
24	環境部	環境政策課	指定管理者主催	おしゃべり交流カフェ	3月12日(木)	10:00~11:30	環境交流センター	10人	
25	環境部	環境政策課、公園みどり推進課	市共催	竹炭焼き体験(火入れ)	3月13日(金)	9:00~12:00	千里中央公園野外炊さん場	10名	
26	環境部	環境政策課、公園みどり推進課	市共催	竹炭焼き窯出し見学と焼き手作り	3月14日(火)	9:30~12:00	〃	子供20名と保護者で約40名	
27	環境部	環境政策課、公園みどり推進課	市共催	とよびーの有料配布	3月14日(土) 25日(水)	10:00~11:00	緑と食品のリサイクルプラザ	約80名	
28	環境部	公園みどり推進課	市共催	生きもの発見隊	3月14日(土)	10:00~12:00	ふれあい緑地ビジターセンター	30人	広報、HPなどで広く市民に周知
29	環境部	公園みどり推進課 花とみどりの相談所	市主催	花とみどりの講習会	3月14日(土)	10:00~12:00	花とみどりの相談所	20名	主に広報誌により募集

No.	部署	課	主催	イベント・催し名	日程			参加予定人数	備考
					日	時間	場所		
30	環境部	公園みどり推進課 花とみどりの相談所	市主催	緑化リーダー養成講座(初級)	3月14日(土)	14:00~16:00	花とみどりの相談所	14名	連続講座のため、参加者は同じ
31	環境部	公園みどり推進課	市共催	昔の暮らしを楽しむ会	3月14日(土)	12:00~14:00	ふれあい緑地ビジターセンター	30人	広報、HPなどで広く市民に周知
32	環境部	公園みどり推進課	市共催	野菜栽培講習会	3月14日(土)	13:30~15:00	環境交流センター	20人	広報、HPなどで広く市民に周知
33	環境部	環境政策課、 公園みどり推進課	指定管理者主催	自然学習講座「不思議いっぱいハチの世界」	3月15日(日)	14:00~16:00	中央公民館	40人	
34	環境部	公園みどり推進課	市共催	令和元年度第4回みどりのつどい	3月15日(日)	10:00~12:00	豊中市花とみどりの相談所	50人	過去のみどりのイベントに参加人ほか、広く市民に周知
35	環境部	環境政策課	市共催	写真で元気 撮った写真であなただけのオリジナル・クラフト作り	3月15日(日)	13:30~16:30	原田しろあと館周辺	6名	
36	環境部	公園みどり推進課 花とみどりの相談所	市共催	豊中緑化リーダー一会写真展	3月18日(水) 3月19日(木)	10:00~16:00	市役所第2庁舎ロビー	のべ約300名	第二庁舎来庁者に見学していただく展示会
37	環境部	公園みどり推進課	市共催	緑と食品のリサイクルプラザが推進連絡会	3月19日(木)	13:30~15:00	公園管理事務所別館2階会議室	15人	市民活動メンバーおよび職員
38	環境部	公園みどり推進課 花とみどりの相談所	市主催	花とみどりの講習会	3月21日(土)	10:00~12:00	花とみどりの相談所	24名	主に広報誌により募集
39	環境部	公園みどり推進課 花とみどりの相談所	市主催	緑化リーダー養成講座(中級)	3月21日(土)	14:00~16:00	花とみどりの相談所	10名	連続講座のため、参加者は同じ
40	環境部	環境政策課	市共催	防災に役立つじぶん発案作り 入門講座 みんなで発案所長になろう	3月21日(土)	13:00~15:00	環境交流センター	30名	
41	環境部	環境政策課	指定管理者主催	世界・自然・豊中を学ぼう びったんご隊mini	3月24日(火) 3月27日(金) 3月31日(火)	15:00~17:00 14:00~16:00 14:00~16:00	環境交流センター	20人	左記人数にはスタッフとして参加する大学生を含まない
42	環境部	環境政策課	指定管理者主催	リサイクル工作 ミニワークショップを作ろう	3月25日(水)	10:00~11:30	環境交流センター	15人	
43	環境部	環境政策課、 公園みどり推進課	市共催	竹切り体験	3月26日(木) 雨天中止	9:30~12:00	千里中央公園	10人	広報、HPなどで広く市民に周知
44	環境部	環境政策課、 公園みどり推進課	市共催	とよびー地産地消採りたて野菜市	3月26日(木)	10:00~売り切れ次第終了	さわ病院	30名	
45	環境部	公園みどり推進課 花とみどりの相談所	市主催	緑化リーダー養成講座(上級)	3月28日(土)	14:00~16:00	花とみどりの相談所	15名	連続講座のため、参加者は同じ
46	環境部	公園みどり推進課	市共催	ネイチャーフォト教室展示会	3月28日(土) 29日(日)	10:00~15:00	ふれあい緑地ビジターセンター		広報、HPなどで広く市民に周知
47	環境部	環境政策課	指定管理者主催	洗って使える布マスク作り	4月(日未定)	10:00~11:30	環境交流センター	15人	

No.	部局	課	主催	イベント・催し名	日程		参加予定人数	備考
					日	時間		
					場所			
48	環境部	公園みどり推進課	市共催	NPOとよなかアジェンダ21自然部会定例会	4月3日(金)	13:30~16:00	20人	市民活動メンバーおよび職員
49	環境部	環境政策課、公園みどり推進課	指定管理者主催	自然ふしぎ発見クラブ「ジュニア版とよなか探訪」	4月4日(土)	10:00~12:00	15人	旧野田村輪中跡など庄内駅集合
50	環境部	環境政策課	指定管理者主催	地域こだわり品と野菜市場	4月4日(土)	10:00~11:30	合わせて200名程度	
51	環境部	環境政策課	指定管理者主催	リユースバザー	4月4日(土)	10:15~13:00		
52	環境部	公園みどり推進課	市共催	自然工作教室	4月4日(土)	13:30~15:30	30人	広報、HPなどで広く市民に周知
53	環境部	公園みどり推進課 花とみどりの相談所	市主催	宮山つつじ園の公開	4月4日(土)~ 4月13日(月)	9:30~16:00	のべ約1500名	この期間だけの開園
54	環境部	環境政策課	市共催	とよびーの有料配布	4月11日(土)・22日(水)	10:00~11:00	80名	
55	環境部	環境政策課	指定管理者主催	おもちゃ病院	4月11日(土)	10:00~11:30		
56	環境部	公園みどり推進課 花とみどりの相談所	市主催	緑化リーダー養成講座(中級)	4月11日(土)	14:00~16:00	14名	連続講座のため、参加者は同じ
57	環境部	環境政策課	指定管理者主催	自然ふしぎ発見クラブ 竹のふしぎ発見と地下室の観察	4月11日(土)	9:30~12:00	家族25名	
58	環境部	公園みどり推進課	市共催	田んぼ探検隊	4月11日(土)	10:00~12:00	30人	広報、HPなどで広く市民に周知
59	環境部	公園みどり推進課	市共催	栽培講習会・実践編「ミニ耕運機の扱いと土づくり」	4月11日(土)	13:00~14:30	15人	広報、HPなどで広く市民に周知
60	環境部	公園みどり推進課	市共催	ピオトープ作り隊	4月11日(土)	13:30~15:30	30人	広報、HPなどで広く市民に周知
61	環境部	公園みどり推進課 花とみどりの相談所	市主催	花とみどりの講習会	4月12日(日)	10:00~12:00	20名	主に広報誌により募集
62	環境部	公園みどり推進課	市共催	ホテルを学ぶ講座	4月12日(日)	10:00~12:00	20人	広報、HPなどで広く市民に周知
63	環境部	公園みどり推進課	市共催	生物多様性とよなか教室	4月12日(日)	13:30~15:30	30人	広報、HPなどで広く市民に周知
64	環境部	公園みどり推進課	市共催	花と緑のネットワークとよなか定例会	4月14日(火)	13:30~15:00	20	市民活動メンバーおよび職員
65	環境部	公園みどり推進課	市共催	ヒメホテル保護者会議	4月15日(水)	13:30~15:00	15人	市民活動メンバーおよび職員
66	環境部	公園みどり推進課	市共催	ネイチャーフォト教室	4月16日(木)	10:00~12:00	10人	市民活動メンバーおよび職員

部署	課	主催	イベント・催し名	日程			参加予定人数	備考	
				日	時間	場所			
67	環境部	環境政策課	指定管理者主催	鳥籠山春の自然観察会	4月16日(木) (雨天時4/19)	9:30~12:00	島籠山	20人	
68	環境部	環境政策課	指定管理者主催	写真による豊中の「むし」調べ報告会・交流会	4月18日(土)	14:00~16:00	くらしかん	30人	
69	環境部	公園みどり推進課 花とみどりの相談所	市主催	緑化リーダー養成講座(上級)	4月18日(土)	14:00~16:00	花とみどりの相談所	10名	連続講座のため、参加者は同じ
70	環境部	公園みどり推進課	市共催	チャレンジ!野菜くずの堆肥化をはじめませんか	4月18日(土)	10:00~11:30	くらしかん	15人	広報、HPなどで広く市民に周知
71	環境部	公園みどり推進課	市共催	みんなで作る生きもの発見隊	4月18日(土)	10:00~12:00	ふれあい緑地ビクターセンター	30人	広報、HPなどで広く市民に周知
72	環境部	公園みどり推進課	市共催	とよびびー農園に行こう「みんなで作る野菜づくり」	4月18日(土)	10:00~11:30	緑と食品のリサイクルプラザ	15人	広報、HPなどで広く市民に周知
73	環境部	公園みどり推進課 花とみどりの相談所	市主催	花とみどりの講習会	4月18日(土)	10:00~12:00	花とみどりの相談所	30名	主に広報誌により募集
74	環境部	公園みどり推進課 花とみどりの相談所	市主催	スプリングフェスタ	4月25日(土)	10:00~12:00	花とみどりの相談所	約800名	広報誌等により広く市民に周知
75	環境部	環境政策課	市共催	竹炭焼き体験(火入れ)	4月20日(月) 雨 天の場合は翌日	9:00~12:00	千里中央公園野外炊き場	10名	
76	環境部	環境政策課	市共催	竹炭焼き体験(蒸出し)	4月21日(火) 雨 天の場合は翌日	9:30~12:00	〃	10名	
77	環境部	環境政策課	市共催	機密書類リサイクル募集	4月23日(木)	9:30~11:00	クリーンランド	45名	
78	環境部	環境政策課	市共催	とよびびー地産地消採りたて野菜市	4月23日(木)	10:00~売り切れ次第終了	さわ病院	10名	

◆市（行政委員会・各局含む）又は指定管理者主催・共催イベントの開催予定調査 回答様式

部署	課	主催	イベント・催し名	日程			参加予定人数	備考
				日	時間	場所		
	危機管理課	市主催	防災市民講座	2月22日(土)	13:00～16:00	エトレ番中5階すてっぷホール	約130名	自主防災組織のほか、広く市民に周知
1	市民協働部	市主催	とよなか夢基金助成 公開プレゼンテーション	3月15日(日)	9:30～17:00	千里コラボ多目的スペース	50～100名	
2	市民協働部	市主催	サロンDVD上映会「複数の用途地域が存在する地区でのまちづくりルール」	3月11日(水)	10:30～12:30	市民活動情報サロン	約15名	
3	市民協働部	市主催	サロンちゃやふだい集会「楽しく学べる地域の防災」	3月13日(金)	19:00～20:30	市民活動情報サロン	約15名	
4	市民協働部	市主催	サロンちゃやふだい集会「哲学カフェ家族って何？」	4月17日(金)	19:00～20:30	市民活動情報サロン	約15名	
5	市民協働部	市主催	市民活動情報サロンサポート事業	(火)～(土) ※サロン閉館日	10:00～21:00の間で2時間程度	市民活動情報サロン	15名程度まで	市民活動情報サロンで市民公益活動団体が活動のPRを行う事業。毎月15回程度実施。
6	市民協働部	市主催	生活情報ひろば事業「男の料理教室」	2月22日(土)	10:00～14:00	生活情報センターくらしかん	約17名	
7	市民協働部	市主催	生活情報ひろば事業「知識と知恵を総動員 シニアライフの困りごと解決策」	2月22日(土)	14:00～15:30	生活情報センターくらしかん	約35名	
8	市民協働部	市主催	生活情報ひろば事業「スマホを初歩から学ぼう」	2月25日(火)	13:30～15:00	生活情報センターくらしかん	約25名	
9	市民協働部	市主催	特殊詐欺被害防止セミナー	2月25日(火)	14:00～14:30	千里公民館	約20名	(中止)
10	市民協働部	市主催	(出前) 特殊詐欺被害防止セミナー	2月27日(木)	10:30～11:00	すこやかプラザ2階(聴くの会)	約12名	
11	市民協働部	市主催	生活情報ひろば事業「知っていますか 深刻な空き家問題」	2月27日(木)	13:30～15:00	生活情報センターくらしかん	約35名	
12	市民協働部	市主催	特殊詐欺被害防止セミナー	2月28日(金)	14:00～14:30	堂池公民館	約20名	(中止)

部局	課	主催	イベント・催し名	日程			参加予定人数	備考	
				日	時間	場所			
13	市民協働部	くらし支援課	市主催	(出前) 特殊詐欺被害防止セミナー	3月4日(水)	15:00~15:30	刀根山小学校 (ぐんぐん元気塾)	約47名	
14	市民協働部	くらし支援課	市主催	生活情報ひろば事業「高齢者の住み替え相談会」	3月8日(日)	13:30~15:30	生活情報センターくらしかん	約5名	
15	市民協働部	くらし支援課	市主催	出前講座	3月9日(月)	10:20~11:00	緑丘会館 (少路校区福祉委員会)	約32名	
16	市民協働部	くらし支援課	市主催	生活情報ひろば事業「地産地消イベント」	3月11日(水)	10:00~11:30	生活情報センターくらしかん	約90名	
17	市民協働部	くらし支援課	市主催	生活情報ひろば事業「布地を使ってペンケース作り」	3月12日(木)	13:00~15:00	生活情報センターくらしかん	約25名	
18	市民協働部	くらし支援課	市主催	生活情報ひろば事業「毛糸を使ってマフラー作り」	3月12日(木)	13:30~15:00	生活情報センターくらしかん	約15名	
19	市民協働部	くらし支援課	市主催	生活情報ひろば事業「シニア向けスマートフォンを 使ってみよう」	3月13日(金)	10:30~12:30	生活情報センターくらしかん	約29名	
20	市民協働部	くらし支援課	市主催	リユースバザー	3月14日(土)	10:00~11:30	生活情報センターくらしかん	約90名	
21	市民協働部	くらし支援課	市主催	生活情報ひろば事業「スマホを初歩から学ぼう」	3月16日(月)	13:30~15:00	生活情報センターくらしかん	約25名	
22	市民協働部	くらし支援課	市主催	特殊詐欺被害防止セミナー	3月17日(火)	10:00~10:30	生活情報センターくらしかん	約20名	
23	市民協働部	くらし支援課	市主催	生活情報ひろば事業「空き家発生の事前対策 相続・資産承継対策、相続登記など」	3月17日(火)	13:30~15:00	生活情報センターくらしかん	約35名	
24	市民協働部	くらし支援課	市主催	特殊詐欺被害防止セミナー	3月18日(水)	10:00~10:30	鯉池公民館	約20名	
25	市民協働部	くらし支援課	市主催	特殊詐欺被害防止セミナー	3月18日(水)	14:00~14:30	中央公民館	約20名	
26	市民協働部	くらし支援課	市主催	特殊詐欺被害防止セミナー	3月19日(木)	10:00~10:30	庄内公民館	約20名	
27	市民協働部	くらし支援課	市主催	生活情報ひろば事業「料理教室 春色の和風メニュー」	3月19日(木)	10:30~13:00	生活情報センターくらしかん	約20名	

	部局	課	主催	イベント・催し名	日程			参加予定人数	備考
					日	時間	場所		
28	市民協働部	くらし支援課	市主催	生活情報ひろば事業「セカンドライフのための保障と保険」	3月19日(木)	13:30~15:00	生活情報センターくらしかん	約35名	
29	市民協働部	くらし支援課	市主催	特殊詐欺被害防止セミナー	3月19日(木)	14:00~14:30	千里公民館	約20名	
30	市民協働部	くらし支援課	市主催	出前講座	3月27日(金)	10:30~11:15	島江大黒会館 (庄内南校区社会福祉協議会)	約32名	
31	市民協働部	くらし支援課	市主催	(出前) 特殊詐欺被害防止セミナー	3月 (日付未定)	14:00~14:30	アリス千里 (北丘校区福祉委員会)	約47名	
32	市民協働部	くらし支援課	市主催	生活情報ひろば事業「地産地消イベント」	4月8日(水)	10:30~11:30	生活情報センターくらしかん	約90名	
33	市民協働部	くらし支援課	市主催	生活情報ひろば事業「シニア向けスマートフォンを 使ってみよう」	4月10日(金)	10:30~12:30	生活情報センターくらしかん	約29名	
34	市民協働部	くらし支援課	市主催	リユースバザー	4月11日(土)	10:30~12:00	生活情報センターくらしかん	約90名	
35	市民協働部	くらし支援課	市主催	生活情報ひろば事業「魚屋さんが教える魚のさばき 方教室」	4月13日(月)	10:30~13:30	生活情報センターくらしかん	約25名	
36	市民協働部	くらし支援課	市主催	生活情報ひろば事業「基礎から始める予算とライフ プラン」	4月16日(木)	13:30~15:00	生活情報センターくらしかん	約35名	
37	市民協働部	くらし支援課	市主催	生活情報ひろば事業「スマホを初歩から学ぼう」	4月21日(火)	13:30~15:00	生活情報センターくらしかん	約25名	
38	市民協働部	くらし支援課	市主催	生活情報ひろば事業「便利な折り紙作り」	4月25日(土)	13:00~15:00	生活情報センターくらしかん	約15名	
39	市民協働部	くらし支援課 (シルバー人材セン ター)		シルバー人材センター展	3月9日(月)、 10日(火)	10:00~16:00	第二庁舎ロビー	約200名	
40	市民協働部	くらし支援課	市主催	ひきこもり女子会立ち上げについて語る交流会	3月14日(土)	14:00~16:00	くらしかん	約10名	
41	市民協働部	くらし支援課	市主催	生活関連物資課題調査 調査員懇談会	3月4日(水)	13:00~16:00	くらしかん	約30名	委託事業者の調査員と の懇談会
42	市民協働部	くらし支援課 (協議会事業)		生活支援サービス従事者研修 & 仕事説明会における 仕事説明会	2月26日	16:30~17:00	千里公民館	約10名	研修全般の主催は、長 寿社会政策課

部局	課	主催	イベント・催し名	日程			参加予定人数	備考
				日	時間	場所		
43	市民協働部		中小企業勤労者互助会 バスツアー	2月24日(祝)	終日	バスツアー	約40名	中止決定済み 市が事務局が担う事業
参考	市民協働部	市主催	シニアの就職支援講座	2月20日(木)	14:00~15:30	豊中しごとセンター	約15名	中止決定済み
44	市民協働部	市主催	日曜学習	2月23日(日) 3月1日(日)	9:30~11:30	庄内公民館	約20名	中学生向け連続学習支 援
45	市民協働部	市主催	こども和菓子教室	2月29日(土)	①13:00~14:30 ②15:00~16:30	庄内公民館	各16名	小学生対象 お菓子作り教室
46	市民協働部	市主催	ベビーマッサージと育児の話	3月4日(水) 3月18日(水)	13:30~14:45	庄内公民館	26名	乳幼児・保護者対象 連続講座
47	市民協働部	市主催	アドラー心理学から学ぶ ほめないからない勇気づけ子育て講座	3月11日(水) 3月16日(月)	10:30~12:00	庄内公民館	約15名	乳幼児・保護者対象 連続講座
48	市民協働部	市主催	親子で一緒にファミリープラスコンサルタント	3月14日(土)	10:30~11:30	庄内公民館	約60名	乳幼児・保護者対象
49	市民協働部	市主催	ママとベビーのすくすくヨーガ	4月8日(水) 4月15日(水)	13:30~14:45	庄内公民館	20名	乳幼児・保護者対象 連続講座
50	市民協働部	市主催	パパとベビーのためのしくあそぼう	4月19日(日)	10:00~11:15	庄内公民館	30名	乳幼児・保護者対象 連続講座
51	市民協働部	市共催	ブックトーク&トーク	2月22日(土)	14:00~16:00	千里文化センター「コラボ」	20人	本について語り合う
52	市民協働部	市主催	コラボDENネマ「若草物語」	2月22日(土)	18:30~20:30	千里文化センター「コラボ」 千里公民館 集会場	約100人	映画鑑賞 (延期)
53	市民協働部	市共催	千里文化センターフォーラム	2月24日(月)	14:00~16:15	千里文化センター「コラボ」 多目的スペース	約100人	誰もが安心して暮ら せる社会を考える (延期)
54	市民協働部	市共催	千里にほんご	2月27日(木)	10:00~12:00	千里文化センター「コラボ」 千里公民館 第1講座室	40人	外国人の 居場所づくり
55	市民協働部	市共催	コラボ大学校「千里研究発表会」	2月29日(土)	14:00~16:00	千里文化センター「コラボ」	30人	市民講座
56	市民協働部	市共催	千里にほんご	3月5日(木)	10:00~12:00	千里文化センター「コラボ」 千里図書館 集会室	40人	外国人の 居場所づくり

部局	課	主催	イベント・催し名	日程			参加予定人数	備考	
				日	時間	場所			
57	市民協働部	千里地域 連携センター	市共催	もぐもぐ集會	3月8日(日)	14:00~20:00	千里文化センター「コラボ」 千里公民館 料理室	12人	同じ時と場を共有し 調理と食事をする。
58	市民協働部	千里地域 連携センター	市共催	千里にほんご	3月12日(木)	10:00~12:00	千里文化センター「コラボ」 千里公民館 第1講座室	40人	外国人の 居場所づくり
59	市民協働部	千里地域 連携センター	市共催	コラボ談話室	3月14日(土)	10:00~12:00	千里文化センター「コラボ」	約10人	市民と語り合う
60	市民協働部	千里地域 連携センター	市共催	千里コラボ大学校	3月14日(土)	14:00~16:15	千里文化センター「コラボ」 千里公民館 第1講座室	約70人	市民講座
61	市民協働部	千里地域 連携センター	市主催	コラボDEシネマ「ウエスト・サイド物語」	3月14日(土)	18:30~21:00	千里文化センター「コラボ」 千里公民館 集會場	約100人	映画鑑賞
62	市民協働部	千里地域 連携センター	市共催	千里にほんご	3月19日(木)	10:00~12:00	千里文化センター「コラボ」 千里図書館 集會室	40人	外国人の 居場所づくり
63	市民協働部	千里地域 連携センター	市共催	大人の転勤族カフェ	3月19日(木)	10:30~12:00	千里文化センター「コラボ」 千里公民館 集會場	20人	転勤族と情報を共有
64	市民協働部	千里地域 連携センター	市共催	千里で文化TOであうふれるふれるあそぶか	3月22日(日)	13:30~14:30	SENRI TOよみうりホール	約80人	市民イベント
65	市民協働部	千里地域 連携センター	市共催	千里にほんご	3月25日(水)	10:00~12:00	千里文化センター「コラボ」 千里公民館 第1講座室	40人	外国人の 居場所づくり
66	市民協働部	千里地域 連携センター	市主催	こども創作教室「羊毛のペーパーウエイト」	3月26日(木)	10:00~12:00	千里文化センター「コラボ」 千里公民館 美術室	20人	工作イベント
67	市民協働部	千里地域 連携センター	市共催	ラウンドテーブル	3月28日(土)	14:00~16:00	千里文化センター「コラボ」	15人	千里地域懇談会
68	市民協働部	千里地域 連携センター	市主催	千里まちあるき	3月31日(火)	9:50~12:30	北大阪急行桃山台駅から 阪急南千里駅まで	20人	まちあるき
69	市民協働部	千里地域 連携センター	市共催	千里にほんご	4月2日(木)	10:00~12:00	千里文化センター「コラボ」 千里図書館 集會室	40人	外国人の 居場所づくり
70	市民協働部	千里地域 連携センター	市主催	千里まちあるき	4月2日(木)	9:50~12:00	千里文化センター「コラボ」か ら千里東町公園長谷池まで	20人	まちあるき
71	市民協働部	千里地域 連携センター	市共催	千里にほんご	4月9日(木)	10:00~12:00	千里文化センター「コラボ」 千里公民館 第1講座室	40人	外国人の 居場所づくり

部署	課	主催	イベント・催し名	日程			参加予定人数	備考
				日	時間	場所		
72	市民協働部	市共催	コラボ談話室	4月11日(土)	10:00~12:00	千里文化センター「コラボ」	10人	市民と語り合う
73	市民協働部	市共催	千里コラボ大学校	4月11日(土)	14:00~16:15	千里文化センター「コラボ」 千里公民館 第1講座室	約70人	市民講座
74	市民協働部	市主催	コラボDEシネマ「シェーン」	4月11日(土)	18:30~20:30	千里文化センター「コラボ」 千里公民館 集会場	約100人	映画鑑賞
75	市民協働部	市共催	アンサンブル・サビーナコンサート in千里コラボ	4月12日(日)	11:00~12:00	千里文化センター「コラボ」 多目的スペース	約100人	コンサート
76	市民協働部	市共催	もぐもぐ集会	4月12日(日)	14:00~20:00	千里文化センター「コラボ」 千里公民館 料理室	12人	同じ時と場を共有し 調理と食事をする。
77	市民協働部	市共催	千里にほんご	4月16日(木)	10:00~12:00	千里文化センター「コラボ」 千里図書館 集会室	40人	外国人の 居場所づくり
78	市民協働部	市主催	千里まちあるき	4月22日(水)	9:50~12:00	新千里西町コース	20人	まちあるき
79	市民協働部	市共催	千里にほんご	4月23日(木)	10:00~12:00	千里文化センター「コラボ」 千里公民館 第1講座室	40人	外国人の 居場所づくり
80	市民協働部	市共催	多文化カフェ	4月28日(火)	10:00~11:30	千里文化センター「コラボ」	20人	多文化講座
81	市民協働部	市共催	千里にほんご	4月30日(木)	10:00~12:00	千里文化センター「コラボ」 千里図書館 集会室	40人	外国人の 居場所づくり

◆市（行政委員会・各局含む）又は指定管理者主催・共催イベントの開催予定調査 回答様式

部局	課	主催	イベント・催し名	日程			備考
				日	時間	場所	
記入例	危機管理課	市主催	防災市民講座	2月22日（土）	13：00～16：00	エトレ豊中5階すてっぷホール	自主防災組織のほか、広く市民に周知
1	福祉部	市主催	地域福祉ネットワーク会議	2月28日（金）	13：30～16：00	千里保健センター	住民・福祉事業者・行政の情報・意見交換
2	福祉部		豊中市介護保険事業者連絡会臨時総会・講演会	2月21日（金）	16：00～18：30	ホテルアイポリー	（市：事務局）
3	福祉部	市主催	ケアプラン点検の振り返り研修	2月21日（金）	13：30～15：30	豊中市立文芸センター多目的室	
4	福祉部	市共催	介護に関する入門的研修	2月22日（土） 23日（日）	各日9：30～16：50	豊中市草蜚池公民館	（大阪府・池田市共催）
5	福祉部	市主催	通所型サービスAの今後についての意見交換会	2月25日（火）	19：00～20：30	豊中市立生活情報センター くらしかん	
6	福祉部	市共催	第8期高齢者保健福祉計画・介護保険事業計画策定に向けた介護保険事業者によるワークショップ	3月23日（月）	13：30～16：30	豊中市立青少年の家いぶき	豊中市介護保険事業者連絡会共催
7	福祉部	市主催	第一層協議体	3月24日（火）	10：00～12：00	すこやかプラザ	
8	福祉部	市共催	生活支援サービス従事者研修・仕事説明会	4月14日（火） 15日（水）	9：30～16：30	豊中市役所第1庁舎	
9	福祉部		豊中市介護保険事業者連絡会総会・講演会	4月23日（木）	14：00～16：00	アーク文化ホール	（市：事務局）
10	福祉部	指定管理者主催	※永寿園とよなかの行事については確認中				
11	福祉部	市主催	ひまわりひろば	3月5日（木） 4月16日（木）	14：00～15：00	障害福祉センターひまわり 2階喫茶スペース	参加予定者に周知
12	福祉部	市主催	ひまわり市民講座講演会	2月24日（祝）	14：00～16：00	障害福祉センターひまわり 2階会議室	参加予定者に周知
13	福祉部	指定管理者主催	運動会	2月29日（土）	10：00～15：00	障害福祉センターひまわり 3階体育室	利用者・家族・支援者に周知

	部局	課	主催	イベント・催し名	日程			参加予定人数	備考
					日	時間	場所		
14	福祉部	障害福祉課	市共催	障害者啓発講演会「聴こえないことって？聴導犬って？」	3月25日(水)	10:30~11:30	障害福祉センターひまわり会議室	約50名	広く市民に周知
15	福祉部	長寿安心課	市共催	認知症高齢者家族交流会	3月2日(月)	13:30~15:30	豊中市立生活情報センターくらしか ん 体験学習室	約30名	
16	福祉部	長寿安心課	市共催	認知症高齢者家族教室	4月6日(月)	13:30~15:30	豊中市立生活情報センターくらしか ん 体験学習室	約30名	
17	福祉部	長寿安心課	市主催	介護予防普及啓発講演会	3月13日(金)	13:30~15:30	エトレ豊中5階すてっぷホール	約100名	介護予防の推進
18	福祉部	長寿安心課	市共催	街かどダイハウス介護予防教室	2月26日(水)~ 3月25日(水)	10:00~11:30	ハーモニー (原田元町)	10名/回	介護予防のための教室 (1月から3月までの12 回コース)
19	福祉部	長寿安心課	市主催	街かどダイハウス介護予防教室	2月25日(火)~ 3月31日(火)	10:00~11:30	岡上の町 (岡上の町)	7名/回	介護予防のための教室 (1月から3月までの12 回コース)
20	福祉部	長寿安心課	市主催	街かどダイハウス介護予防教室	2月25日(火)~ 3月27日(金)	10:30~12:00	なでしこ (服部本町)	5~10名/回	介護予防のための教室 (1月から3月までの12 回コース)
21	福祉部	長寿安心課	市主催	街かどダイハウス介護予防教室	2月26日(水)~ 3月26日(木)	11:45~13:15	あさひ (中桜塚)	10名/回	介護予防のための教室 (1月から3月までの12 回コース)
22	福祉部	長寿安心課	市主催	ぬくもりサロンとよなか	2月26日(水)	13:30~15:30	幸福温泉	約30名	介護予防のための講座
23	福祉部	長寿安心課	市主催	ぬくもりサロンとよなか	3月4日(水)	13:30~15:30	幸福温泉	約30名	介護予防のための講座
24	福祉部	長寿安心課	市主催	ぬくもりサロンとよなか	3月23日(月)	11:30~13:30	極楽温泉	約30名	介護予防のための講座
25	福祉部	長寿安心課	市主催	ぬくもりサロンとよなか	3月25日(水)	13:30~15:30	幸福温泉	約30名	介護予防のための講座
26	福祉部	長寿安心課	市主催	ぬくもりサロンとよなか	4月6日(月)	13:00~15:00	七福温泉	約30名	介護予防のための講座
27	福祉部	長寿安心課	市主催	ぬくもりサロンとよなか	4月8日(水)	13:30~15:30	幸福温泉	約30名	介護予防のための講座

No.	部署	課	主催	イベント・催し名	日程			参加予定人数	備考
					日	時間	場所		
28	福祉部	長寿安心課	市主催	ぬくもりサロンとよなか	4月14日(火)	14:00~16:00	障害福祉センターひまわり	約30名	介護予防のための講座
29	福祉部	長寿安心課	市主催	ぬくもりサロンとよなか	4月15日(水)	13:30~15:30	幸福温泉	約30名	介護予防のための講座
30	福祉部	長寿安心課	市主催	ぬくもりサロンとよなか	4月20日(月)	11:30~13:30	極楽温泉	約30名	介護予防のための講座
31	福祉部	長寿安心課	市主催	ぬくもりサロンとよなか	4月28日(火)	14:00~16:00	障害福祉センターひまわり	約30名	介護予防のための講座
32	福祉部	長寿安心課	市共催	とよなか地域ささえ愛ポイント事業 活動登録者説明会	毎月第1月曜日、 第4火曜日	10:00~12:00	すこやかプラザ	約10名/回	対象者：65歳以上
33	福祉部	長寿安心課	市共催	とよなか地域ささえ愛ポイント事業 活動登録者説明会・研修会	2月28日(金)	13:15~15:30	中央公民館	約100名	対象者：65歳以上(中止決定)
34	福祉部	長寿安心課	市共催	地域ケア個別会議(中央包括)	2月28日(金)	13:30~15:30	すこやかプラザ	約40名	対象者：介護保険事業 関係者
35	福祉部	長寿安心課	市共催	地域ケア個別会議(緑地包括)	3月3日(火)	13:30~15:30	高川図書館3F	約40名	対象者：介護保険事業 関係者
36	福祉部	長寿安心課	市共催	地域ケア個別会議(千里包括)	3月10日(火)	16:00~17:30	千里コラボ2F 健康教育室	約40名	対象者：介護保険事業 関係者
37	福祉部	長寿安心課	市共催	認知症マニュアル研修会	2月22日(土)	13:30~17:30	市立豊中病院5階講堂	約120名	医療・介護従事者
38	福祉部	長寿安心課	市共催	虹ねっと連絡会	2月27日(木)	14:00~16:00	市役所第2庁舎3階大会議室	約40名	医療・介護従事者
39	福祉部	長寿安心課	市主催	地域ケアマネジメント発表会 SSCと地域包括との意見交換会	3月5日(木)	13:30~16:00	市役所第2庁舎3階大会議室	約40名	市・包括・社協
40	福祉部	長寿安心課	市共催	認知症啓発セミナー	3月20日(金)	14:00~16:00	A&Hホール	約180名	対象者：市民
41	福祉部	長寿安心課	市共催	高齢部会(服部)	2月26日(水)	14:00~15:30	稲津会館	約40名	対象者：地域住民等

	部局	課	主催	イベント・催し名	日程			参加予定人数	備考
					日	時間	場所		
42	福祉部	長寿安心課	市共催	高齢部会(服部)	3月6日(金)	13:30~15:00	豊島北センター	約40名	対象者：地域住民等
43	福祉部	長寿安心課	市共催	高齢部会(中央)	3月6日(金)	13:30~15:00	くらしかん	約40名	対象者：地域住民等
44	福祉部	長寿安心課	市共催	高齢部会(中央)	3月6日(金)	13:30~15:00	まちづくりセンター	約40名	対象者：地域住民等
45	福祉部	長寿安心課	市共催	地域教室(中央)	2月20日(木)	13:30~14:30	豊中倶楽部自治会館	約20名	対象者：地域住民等
46	福祉部	長寿安心課	市共催	地域教室(中央)	2月26日(水)	14:00~15:00	すこやかプラザ	約20名	対象者：地域住民等
47	福祉部	長寿安心課	市共催	地域教室(千里)	2月26日(水)	14:00~15:30	千里コロポ	約40名	対象者：地域住民等
48	福祉部	長寿安心課	市共催	地域教室(緑地)	2月27日(木)	13:30~15:00	小曽根センター	約30名	対象者：地域住民等
49	福祉部	長寿安心課	市共催	地域研修会(緑地)	3月7日(土)	13:30~15:00	ローズコミュニケーション緑地	約100名	対象者：地域住民等
50	福祉部	長寿安心課	市共催	認知症サポーター養成講座	3月21日(土)	13:30~15:00	シューメルゾンボンボラ三和町	約30名	対象者：地域住民等
51	福祉部	長寿安心課	市共催	地域教室(中央)	3月11日(水)	14:00~15:00	アルビス旭丘団地 中央集会所	約40名	対象者：地域住民等
52	福祉部	長寿安心課	市共催	地域教室(服部)	3月18日(水)	11:00~12:00	服部介護予防センター	約15名	対象者：地域住民等
53	福祉部	長寿安心課	市共催	地域教室(中央)	3月19日(木)	13:30~14:30	豊中倶楽部自治会館	約20名	対象者：地域住民等
54	福祉部	長寿安心課	市共催	地域教室(少路)	3月19日(木)	14:00~15:30	コープミニ西緑丘	約25名	対象者：地域住民等
55	福祉部	長寿安心課	市共催	地域教室(千里)	3月24日(火)	14:00~15:30	千里コロポ	約20名	対象者：地域住民等

	部局	課	主催	イベント・催し名	日程			参加予定人数	備考
					日	時刻	場所		
56	福祉部	長寿安心課	市共催	認知症サポーター養成講座	3月12日(木)	14:00~15:30	野畑図書館	約30名	対象者：地域住民等
57	福祉部	長寿安心課	市共催	認知症サポーター養成講座	3月21日(土)	15:00~16:30	永寿園豊中	約30名	対象者：地域住民等

◆市（行政委員会・各局含む）又は指定管理者主催・共催イベントの開催予定調査 回答様式

No.	部署	課	主催	イベント・併し名	日程			参加予定人数	備考
					日	時間	場所		
	記入例	危機管理課	市主催	防災市民講座	2月22日(土)	13:00~16:00	エトレ豊中5階すてっぷホール	約130名	自主防災組織のほか、広く市民に周知
1	健康医療部	健康政策課	市主催	内臓脂肪測定会	2月25日(火)	9:30~11:30	中部保健センター	約10名	
2	健康医療部	健康政策課	市主催	内臓脂肪測定会	2月26日(水)	9:30~11:30	中部保健センター	約10名	
3	健康医療部	健康政策課	市主催	内臓脂肪測定会	3月4日(水)	9:30~11:30	中部保健センター	約10名	
4	健康医療部	健康政策課	市主催	内臓脂肪測定会	3月17日(火)	13:00~15:10	中部保健センター	約10名	
5	健康医療部	健康政策課	市主催	血液検査	3月11日(水)	10:00~11:00	中部保健センター	約10名	
6	健康医療部	健康政策課	市主催	血液検査結果説明会	3月16日(月)	10:00~10:30	中部保健センター	約10名	
7	健康医療部	健康政策課	市主催	血液検査結果説明会	3月17日(火)	10:00~10:30	中部保健センター	約10名	
8	健康医療部	健康政策課	市主催	血液検査	4月24日(金)	10:00~11:00	中部保健センター	約10名	
9	健康医療部	健康政策課	市主催	血液検査結果説明会	4月28日(火)	10:00~10:30	中部保健センター	約10名	
10	健康医療部	健康政策課	市主催	血液検査結果説明会	4月30日(木)	10:00~10:30	中部保健センター	約10名	
11	健康医療部	健康政策課	市主催	集団健診(健診の種類(市民健診や各種がん検診、骨密度測定)により時間、人数に差異あり)	3月6日(金)	13:30~15:00	千里保健センター	約70名	広報等で広く市民に周知
12	健康医療部	健康政策課	市主催	集団健診(健診の種類(市民健診や各種がん検診、骨密度測定)により時間、人数に差異あり)	3月16日(月)	9:30~15:00	千里保健センター	約80名	広報等で広く市民に周知
13	健康医療部	健康政策課	市主催	集団健診(健診の種類(市民健診や各種がん検診、骨密度測定)により時間、人数に差異あり)	3月23日(月)	9:00~11:00	千里保健センター	約40名	広報等で広く市民に周知

部局	課	主催	イベント・催し名	日程			備考
				日	時間	場所	
14	健康医療部	健康政策課	市主催	集団健診（健診の種類（市民健診や各種がん検診、骨密度測定）により時間、人数に差異あり）	3月24日（火）	9：00～14：30	千里保健センター 約60名 広報等で広く市民に周知
15	健康医療部	健康政策課	市主催	集団健診（健診の種類（市民健診や各種がん検診、骨密度測定）により時間、人数に差異あり）	3月16日（月）	9：00～11：00	医療保健センター 約70名 広報等で広く市民に周知
16	健康医療部	健康政策課	市主催	集団健診（健診の種類（市民健診や各種がん検診、骨密度測定）により時間、人数に差異あり）	3月9日（月）	13：00～15：00	中部保健センター 約70名 広報等で広く市民に周知
17	健康医療部	健康政策課	市主催	集団健診（健診の種類（市民健診や各種がん検診、骨密度測定）により時間、人数に差異あり）	3月10日（火）	9：00～14：30	中部保健センター 約60名 広報等で広く市民に周知
18	健康医療部	健康政策課	市主催	集団健診（健診の種類（市民健診や各種がん検診、骨密度測定）により時間、人数に差異あり）	3月12日（木）	9：30～15：00	中部保健センター 約80名 広報等で広く市民に周知
19	健康医療部	健康政策課	市主催	集団健診（健診の種類（市民健診や各種がん検診、骨密度測定）により時間、人数に差異あり）	3月15日（日）	9：00～11：30	中部保健センター 約70名 広報等で広く市民に周知
20	健康医療部	健康政策課	市主催	集団健診（健診の種類（市民健診や各種がん検診、骨密度測定）により時間、人数に差異あり）	3月3日（火）	9：30～15：00	庄内保健センター 約80名 広報等で広く市民に周知
21	健康医療部	健康政策課	市主催	集団健診（健診の種類（市民健診や各種がん検診、骨密度測定）により時間、人数に差異あり）	3月3日（火）	9：30～15：00	庄内保健センター 約80名 広報等で広く市民に周知
22	健康医療部	健康政策課	市主催	集団健診（健診の種類（市民健診や各種がん検診、骨密度測定）により時間、人数に差異あり）	3月12日（木）	9：00～11：00	庄内保健センター 約70名 広報等で広く市民に周知
23	健康医療部	健康政策課	市主催	集団健診（健診の種類（市民健診や各種がん検診、骨密度測定）により時間、人数に差異あり）	3月24日（火）	9：00～11：00	庄内保健センター 約70名 広報等で広く市民に周知
24	健康医療部	健康政策課	市主催	集団健診（健診の種類（市民健診や各種がん検診、骨密度測定）により時間、人数に差異あり）	3月21日（土）	9：00～11：00	大阪刀根山医療センター 約70名 広報等で広く市民に周知
25	健康医療部	衛生管理課	市主催	犬の飼い方教室	3月7日（土）	14：00～16：00	保健所2階講堂 約30名 市内動物病院（ポスター）、広報紙、市HPで市民に周知
26	健康医療部	衛生管理課	市主催	狂犬病予防法合注射	4月2日（木）～4月12日（日）	1会場につき1時間程度	市内の公園、小学校等（すべて屋外での実施） 1会場あたり約80名 案内はがき、広報紙、市HPで市民に周知
27	健康医療部	保健予防課	市主催	ゲートキーパー養成研修	3月3日（火）	14：00～16：00	エトレ豊中5階すてっぷ視聴覚室 約40名 市民に周知
28	健康医療部	保健予防課	市主催	わかちあいの会	3月12日（木）	13：00～16：00	保健所2階講堂 約15名 広報とよなか等で広く市民に周知
29	健康医療部	保健予防課	市主催	ひきこもり家族交流会	3月27日（金）	14：00～16：00	障害福祉センターひまわり 約10名 広報とよなか等で広く市民に周知
30	健康医療部	母子保健課	市主催	阿蘇教室	2月22日	9：00～16：00	約100名 市民に周知

部局	課	主催	イベント・種し名	日程			参加予定人数	備考
				日	時間	場所		
健康医療部	母子保健課	市主催	かみかみ	2月25日	13:00~16:00	千里保健センター	30	
健康医療部	母子保健課	市主催	すくすくよい歯の教室	2月25日	13:00~16:00	中部保健センター	20	
健康医療部	母子保健課	市主催	にこにこ	2月25日	9:00~12:00	庄内保健センター	10	
健康医療部	母子保健課	市主催	4か月児健診	2月26日	13:00~16:00	千里保健センター	100	
健康医療部	母子保健課	市主催	アレルギ-講演会	2月26日	13:00~16:00	中部保健センター	60	
健康医療部	母子保健課	市主催	二次健診(すこやか)	2月26日	13:00~16:00	庄内保健センター	2	
健康医療部	母子保健課	市主催	3歳6か月健診	2月27日	13:00~16:00	千里保健センター	100	
健康医療部	母子保健課	市主催	4か月児健診	2月28日	13:00~16:00	庄内保健センター	100	
健康医療部	母子保健課	市主催	二次健診(渡辺)	2月28日	13:00~16:00	中部保健センター	2	
健康医療部	母子保健課	市主催	二次健診(すこやか)	2月28日	9:00~16:00	中部保健センター	2	
健康医療部	母子保健課	市主催	1歳6か月健診	3月2日	13:00~16:00	中部保健センター	100	
健康医療部	母子保健課	市主催	にこにこ	3月2日	9:00~12:00	庄内保健センター	10	
健康医療部	母子保健課	市主催	かみかみ	3月3日	13:00~16:00	千里保健センター	30	
健康医療部	母子保健課	市主催	ごっくん・はくばく	3月3日	13:00~16:00	庄内保健センター	40	
健康医療部	母子保健課	市主催	二次健診(平野)	3月3日	13:00~16:00	中部保健センター	2	
健康医療部	母子保健課	市主催	ふれまま育児ママ相談室	3月3日	9:00~16:00	中部保健センター	5	
健康医療部	母子保健課	市主催	二次健診(すこやか)	3月3日	13:00~16:00	中部保健センター	2	
健康医療部	母子保健課	市主催	すくすくよい歯の教室	3月4日	13:00~16:00	中部保健センター	20	
健康医療部	母子保健課	市主催	にこり・歯科相談	3月4日	13:00~16:00	千里保健センター	25	
健康医療部	母子保健課	市主催	二次健診(すこやか)	3月4日	13:00~16:00	庄内保健センター	2	
健康医療部	母子保健課	市主催	3歳6か月健診	3月5日	13:00~16:00	中部保健センター	100	
健康医療部	母子保健課	市主催	二次健診(南原)	3月5日	9:00~12:00	千里保健センター	2	
健康医療部	母子保健課	市主催	二次健診(すこやか)	3月5日	13:00~16:00	千里保健センター	2	
健康医療部	母子保健課	市主催	4か月児健診	3月6日	13:00~16:00	庄内保健センター	100	
健康医療部	母子保健課	市主催	ごっくん・はくばく	3月6日	13:00~16:00	中部保健センター	40	
健康医療部	母子保健課	市主催	3歳6か月健診	3月9日	13:00~16:00	庄内保健センター	100	
健康医療部	母子保健課	市主催	二次健診(宇野)	3月9日	9:00~12:00	千里保健センター	2	
健康医療部	母子保健課	市主催	二次健診(すこやか)	3月10日	9:00~16:00	庄内保健センター	2	
健康医療部	母子保健課	市主催	1歳6か月健診	3月11日	13:00~16:00	千里保健センター	100	
健康医療部	母子保健課	市主催	アレルギ-相談	3月11日	13:00~16:00	中部保健センター	10	
健康医療部	母子保健課	市主催	二次健診(すこやか)	3月11日	13:00~16:00	中部保健センター	2	
健康医療部	母子保健課	市主催	3歳6か月健診	3月12日	13:00~16:00	千里保健センター	100	
健康医療部	母子保健課	市主催	4か月児健診	3月12日	13:00~16:00	中部保健センター	100	
健康医療部	母子保健課	市主催	1歳6か月健診	3月16日	13:00~16:00	庄内保健センター	100	
健康医療部	母子保健課	市主催	にこにこ	3月16日	9:00~12:00	中部保健センター	10	
健康医療部	母子保健課	市主催	二次健診(渡辺)	3月16日	13:00~16:00	中部保健センター	2	
健康医療部	母子保健課	市主催	かみかみ	3月17日	13:00~16:00	庄内保健センター	30	
健康医療部	母子保健課	市主催	二次健診(南原)	3月17日	13:00~16:00	千里保健センター	2	
健康医療部	母子保健課	市主催	ふれまま育児ママ相談室	3月17日	9:00~16:00	千里保健センター	5	
健康医療部	母子保健課	市主催	マタニティークラス	3月17日	13:00~16:00	千里保健センター	10	

部局	課	主催	イベント・催し名	日程			参加予定人数	備考	
				日	時間	場所			
71	健康医療部	母子保健課	市主催	二次健診(すこやか)	3月17日	13:00~16:00	千里保健センター	2	
72	健康医療部	母子保健課	市主催	4か月児健診	3月18日	13:00~16:00	千里保健センター	100	
73	健康医療部	母子保健課	市主催	かみかみ	3月18日	13:00~16:00	中部保健センター	30	
74	健康医療部	母子保健課	市主催	二次健診(すこやか)	3月18日	13:00~16:00	中部保健センター	2	
75	健康医療部	母子保健課	市主催	4か月児健診	3月19日	13:00~16:00	千里保健センター	100	
76	健康医療部	母子保健課	市主催	二次健診(平田)	3月19日	9:00~12:00	中部保健センター	2	
77	健康医療部	母子保健課	市主催	二次健診(平野)	3月19日	9:00~16:00	庄内保健センター	2	
78	健康医療部	母子保健課	市主催	ふれまま育児ママ相談室	3月19日	9:00~16:00	庄内保健センター	5	
79	健康医療部	母子保健課	市主催	マタニティークラス	3月19日	13:00~16:00	庄内保健センター	10	
80	健康医療部	母子保健課	市主催	二次健診(すこやか)	3月19日	9:00~16:00	中部保健センター	2	
81	健康医療部	母子保健課	市主催	二次健診(すこやか)	3月19日	13:00~16:00	庄内保健センター	2	
82	健康医療部	母子保健課	市主催	1歳6か月健診	3月23日	13:00~16:00	中部保健センター	100	
83	健康医療部	母子保健課	市主催	マタニティークッキング	3月23日	13:00~16:00	中部保健センター	15	
84	健康医療部	母子保健課	市主催	二次健診(すこやか)	3月24日	9:00~16:00	千里保健センター	2	
85	健康医療部	母子保健課	市主催	すくすくよい歯の教室	4月6日	13:00~16:00	千里保健センター	20	
86	健康医療部	母子保健課	市主催	にこにこ	4月6日	9:00~12:00	千里保健センター	10	
87	健康医療部	母子保健課	市主催	二次健診(平野)	4月7日	13:00~16:00	中部保健センター	2	
88	健康医療部	母子保健課	市主催	ふれまま育児ママ相談室	4月7日	9:00~16:00	中部保健センター	5	
89	健康医療部	母子保健課	市主催	二次健診(すこやか)	4月7日	9:00~16:00	中部保健センター	2	
90	健康医療部	母子保健課	市主催	にこり・歯科相談	4月8日	13:00~16:00	千里保健センター	25	
91	健康医療部	母子保健課	市主催	二次健診(すこやか)	4月8日	9:00~12:00	千里保健センター	2	
92	健康医療部	母子保健課	市主催	3歳6か月健診	4月9日	13:00~16:00	中部保健センター	100	
93	健康医療部	母子保健課	市主催	二次健診(南原)	4月9日	9:00~12:00	千里保健センター	2	
94	健康医療部	母子保健課	市主催	1歳6か月健診	4月10日	13:00~16:00	中部保健センター	100	
95	健康医療部	母子保健課	市主催	ごっくんばくばく	4月13日	13:00~16:00	千里保健センター	40	
96	健康医療部	母子保健課	市主催	二次健診(宇野)	4月13日	13:00~16:00	中部保健センター	2	
97	健康医療部	母子保健課	市主催	二次健診(すこやか)	4月13日	13:00~16:00	中部保健センター	2	
98	健康医療部	母子保健課	市主催	二次健診(すこやか)	4月13日	9:00~12:00	庄内保健センター	2	
99	健康医療部	母子保健課	市主催	かみかみ	4月14日	13:00~16:00	千里保健センター	30	
100	健康医療部	母子保健課	市主催	マタニティークラス	4月14日	13:00~16:00	中部保健センター	10	
101	健康医療部	母子保健課	市主催	発達クリニック	4月14日	13:00~16:00	中部保健センター	2	
102	健康医療部	母子保健課	市主催	4か月児健診	4月15日	13:00~16:00	千里保健センター	100	
103	健康医療部	母子保健課	市主催	にこり・歯科相談	4月15日	13:00~16:00	中部保健センター	25	
104	健康医療部	母子保健課	市主催	二次健診(すこやか)	4月15日	9:00~12:00	中部保健センター	2	
105	健康医療部	母子保健課	市主催	1歳6か月健診	4月16日	13:00~16:00	千里保健センター	100	
106	健康医療部	母子保健課	市主催	二次健診(平田)	4月16日	9:00~12:00	中部保健センター	2	
107	健康医療部	母子保健課	市主催	二次健診(平野)	4月16日	13:00~16:00	庄内保健センター	2	
108	健康医療部	母子保健課	市主催	ふれまま育児ママ相談室	4月16日	9:00~16:00	庄内保健センター	5	
109	健康医療部	母子保健課	市主催	二次健診(すこやか)	4月16日	13:00~16:00	庄内保健センター	2	
110	健康医療部	母子保健課	市主催	4か月児健診	4月17日	13:00~16:00	中部保健センター	100	

No.	部署	課	主催	イベント・催し名	日 時		場 所	参加予定人数	備考
					日	時間			
111	健康医療部	母子保健課	市主催	すくすくよき歯の教室	4月17日	13:00~16:00	千里保健センター	20	
112	健康医療部	母子保健課	市主催	1歳6か月健診	4月20日	13:00~16:00	庄内保健センター	100	
113	健康医療部	母子保健課	市主催	にこにこ	4月20日	9:00~12:00	中部保健センター	10	
114	健康医療部	母子保健課	市主催	二次健診(すこやか)	4月21日	9:00~16:00	千里保健センター	2	
115	健康医療部	母子保健課	市主催	1歳6か月健診	4月22日	13:00~16:00	千里保健センター	100	
116	健康医療部	母子保健課	市主催	ごっくん・ばくばく	4月22日	13:00~16:00	中部保健センター	40	
117	健康医療部	母子保健課	市主催	3歳6か月健診	4月23日	13:00~16:00	千里保健センター	100	
118	健康医療部	母子保健課	市主催	かみかみ	4月23日	13:00~16:00	中部保健センター	30	
119	健康医療部	母子保健課	市主催	4か月児健診	4月24日	13:00~16:00	庄内保健センター	100	
120	健康医療部	母子保健課	市主催	二次健診(すこやか)	4月24日	13:00~16:00	中部保健センター	2	
121	健康医療部	母子保健課	市主催	二次健診(すこやか)	4月24日	9:00~12:00	千里保健センター	2	
122	健康医療部	母子保健課	市主催	両親教室	4月25日	9:00~16:00	中部保健センター	100	
123	健康医療部	母子保健課	市主催	4か月児健診	4月27日	13:00~16:00	中部保健センター	100	
124	健康医療部	母子保健課	市主催	にこにこ	4月27日	9:00~12:00	庄内保健センター	10	
125	健康医療部	母子保健課	市主催	二次健診(南原)	4月28日	13:00~16:00	千里保健センター	2	
126	健康医療部	母子保健課	市主催	ふれままま育児ママ相談室	4月28日	9:00~16:00	千里保健センター	5	
127	健康医療部	母子保健課	市主催	二次健診(すこやか)	4月28日	9:00~12:00	中部保健センター	2	
128	健康医療部	母子保健課	市主催	二次健診(すこやか)	4月28日	13:00~16:00	庄内保健センター	2	
129	健康医療部	母子保健課	市主催	3歳6か月健診	4月30日	13:00~16:00	中部保健センター	100	

◆市（行政委員会・各局含む）又は指定管理者主催・共催イベントの開催予定調査 回答様式

部署	課	主催	イベント・借し名	日程			参加予定人数	備考
				日	時間	場所		
	危機管理課	市主催	防災市民講座	2月22日(土)	13:00~16:00	エトレ豊中5階すてっぷホール	約130名	自主防災組織のほか、 広く市民に周知
1	こども未来部	市主催	子どもの居場所ネットワーク事業シンポジウム	3月20日(金)	13:30~16:30	すこやかプラザ	約100名	
2	こども未来部	市共催	①しんざニアをつくろう！（準備） ②しんざニア2020（本番）	①3月7日(土) 3月14日(土) 3月26日(土) ②3月28日(土)	①14:00~16:00 ②12:00~17:00	上新田会館	①各回約30名 ②約70名	
3	こども未来部	市主催	子ども健やか育みフォーラム	2月22日(土)	10:00~11:30	アクア文化ホール	約400名	
4	こども未来部	市主催	公立こども園（26園）地域子育て支援事業			各こども園	—	別紙、各こども園地域 支援事業の月予定のと おり
5	こども未来部	市主催	公立こども園（26園）修了式	3月24日(火)	午前	各こども園	約1300名 (約50名×26園)	
6	こども未来部	市主催	公立こども園（26園）入園式	4月1日(水) 4月8日(水)	午前	各こども園	約780名 (約30名×26園)	
7	こども未来部	市主催	発達支援・障害児支援対象研修会	2月28日(金)	15:00~17:00	豊中人権まちづくりセンター	約50名	幼保こども園、障害児 通所支援事業所、小学 校等の職員対象
8	こども未来部	市主催	(仮称) 豊中市障害児通所支援事業者連絡会の 設立説明会	3月10日(火)	10:00~12:00	くらしがんイベントホール	約40名	市内障害児通所支援事 業所職員対象
9	こども未来部	市主催	みんなで使うおもちゃ作り	2月25日(火)	10:00~11:00	子育て支援センター ほっぺルーム	約8名	要申し込み
10	こども未来部	市主催	公園であそぼうmini	2月25日(火)	10:30~11:00	寺内南公園	約8名	当日受付（人数把握の み）
11	こども未来部	市主催	安心感の輪	2月25日(火) 3月3日(火)	10:00~12:00	子育て支援センター ほっぺルーム	約20名	要申し込み 連続講座
12	こども未来部	市主催	ほっとタイム	毎週1回	11:30~11:50	子育て支援センター プレイルーム	約40名	当日受付（子どもの名 前のみ把握）

部局	課	主催	イベント・催し名	日程			参加予定人数	備考
				日	時間	場所		
13	こども未来部	市主催	親を学ぶプログラム	2月27日(木) 3月5日(木) 3月12日(木) 3月19日(木)	10:00~12:00	子育て支援センター ほっぺルーム	約25名	10組の親子が参加 連続講座
14	こども未来部	市主催	4歳・5歳・6歳あつまれ	2月28日(金)	10:00~11:00	壺池公民館	約10名	親子で体を動かして遊 ぶ
15	こども未来部	市主催	いきいき子育て講座	3月2日(月)	10:00~11:30	中央公民館	約60名	要申し込み
16	こども未来部	市主催	びよびよA	3月3日(火)	10:00~11:00	子育て支援センター ほっぺルーム	約60名	当日受付(子どもの名 前のみ把握)
17	こども未来部	市主催	ファミリーであそぼう	3月7日(土)	10:00~11:30	武道館ひびき (柔道場)	約80名	当日受付(人数把握の み)
18	こども未来部	市主催	発音測定	3月10日(火)	10:00~11:00	子育て支援センター ほっぺルーム	約80名	当日受付(子どもの名 前のみ把握)
19	こども未来部	市主催	はじめてのママとベビー	3月10日(火) 3月17日(火)	10:00~11:00	千里コラポ	約20名	要申し込み
20	こども未来部	市主催	1歳の育ちとかかわり方講座	3月11日(水)	10:00~11:00	子育て支援センター ほっぺルーム	約30名	要申し込み
21	こども未来部	市主催	公園であそぼうmini	3月11日(水)	10:30~11:00	上津島公園	約10名	当日受付(人数のみ把 握)
22	こども未来部	市主催	はじめてのママとベビー	3月12日(木) 3月19日(木)	14:00~15:30	子育て支援センター ほっぺルーム	約20名	要申し込み
23	こども未来部	市主催	えくぼの会	3月17日(火)	11:00~11:20	子育て支援センター プレイルーム	約40名	当日受付(子どもの名 前のみ把握)
24	こども未来部	市主催	手作りごはん講習会	3月17日(火)	10:30~11:30	子育て支援センター ほっぺルーム	約20名	要申し込み
25	こども未来部	市主催	公園であそぼうmini	3月18日(水)	10:30~11:00	壺池公園	約10名	当日受付(人数把握の み)
26	こども未来部	市主催	みんなで使うおもちゃ作り	3月19日(木)	10:00~11:00	子育て支援センター ほっぺルーム	約8名	要申し込み
27	こども未来部	市主催	びよびよB	3月23日(月)	10:00~11:00	子育て支援センター ほっぺルーム	約60名	当日受付(子どもの名 前のみ把握)

	部署	課	主催	イベント・催し名	日程			参加予定人数	備考
					日	時間	場所		
28	こども未来部	こども相談課	市主催	キッズスペース	3月25日(水) 3月26日(木)	14:00~15:30	子育て支援センター ほっぺルーム	約20名	当日受付(子どもの名 前のみ把握)
29	こども未来部	こども相談課	市主催	びよびよA	4月6日(月)	10:00~11:00	子育て支援センター ほっぺルーム	約60名	当日受付(子どもの名 前のみ把握)
30	こども未来部	こども相談課	市主催	発育測定	4月7日(火)	10:00~11:00	子育て支援センター ほっぺルーム	約80名	当日受付(子どもの名 前のみ把握)
31	こども未来部	こども相談課	市主催	キッズスペース	4月10日(金)	14:00~15:30	子育て支援センター ほっぺルーム	約20名	当日受付(子どもの名 前のみ把握)
32	こども未来部	こども相談課	市主催	えくぼの会	4月21日(火)	11:00~11:20	子育て支援センター プレイルーム	約40名	当日受付(子どもの名 前のみ把握)
33	こども未来部	こども相談課	市主催	1歳の育ちとかかわり方講座	4月24日(金)	10:00~11:00	子育て支援センター ほっぺルーム	約30名	要申し込み
34	こども未来部	こども相談課	市主催	びよびよB	4月28日(火)	10:00~11:00	子育て支援センター ほっぺルーム	約60名	当日受付(子どもの名 前のみ把握)
35	こども未来部	子育て給付課	指定管理者主催	ひとり親家庭 学習支援教室	2月22日(土)~3月28日 (土)の毎週土曜日	10:00~15:00	母子父子福祉センター会議室	定員25名	
36	こども未来部	子育て給付課	指定管理者主催	ひとり親家庭 学習支援教室	4月11日(土)~4月25日 (土)の毎週土曜日	10:00~15:00	母子父子福祉センター会議室	定員25名	
37	こども未来部	子育て給付課	指定管理者主催	副都庁事務管理士資格取得講座	2月23日(日)~3月15日 (日)の毎週日曜日	10:00~16:00	母子父子福祉センター会議室	定員20名	

◆市（行政委員会・各局含む）又は指定管理者主催・共催イベントの開催予定調査 回答様式

部署	課	主催	イベント・催し名	日程			参加予定人数	備考
				日	時間	場所		
	危機管理課	市主催	防災市民講座	2月22日（土）	13：00～16：00	エドレ豊中5階すてっぷホール	約130名	自主防災組織のほか、広く市民に周知
1	都市基盤部	市共催	交通安全フェアinとよなか	4月11日（土）	13：30～16：00	せんちちゅうパル南広場	約1,000名	
2	都市基盤部	市共催	交通安全教室	2月25日（火）～ 4月30日（木）	1回につき 約1～2時間	こども園、小学校等	—	幼児対象 12回 小学生対象 6回 中学生対象 4回 その他 1回
3	都市基盤部	市共催	安全運転者講習会	3月9日（月）～ 3月23日（月）	14：00～15：00 もしくは 19：00～20：00	公民館等	1回につき 約30名	車の運転免許所持者対象
4	都市基盤部	市共催	啓発	2月25日（火）～ 4月30日（木）	1回につき約30分	新田橋、庄内ダイエー前等	1回につき 約400名	4月の啓発スケジュールは未定。春の全国交通安全運動期間（4/6～4/15）は啓発を多数行う予定。
5	都市基盤部	市共催	三世代体験型交通安全教室	4月9日（木）	未定 （約1時間半）	豊中自動車教習所	約150名	幼稚園児と保護者、シニアの三世代が参加予定。
6	都市基盤部	市共催	野外交通安全教室	未定	未定 （約30分）	大塚公園	約40名	幼児・児童と保護者が対象。春の全国交通安全運動期間中（4/6～4/15）に実施予定
7	都市基盤部	市主催	西部地域乗合タクシー意見交換会 （各施設で合計4回）	3月下旬	未定	勝部センター、定井センター、利倉センター、利倉西センター	各20～30名	高齢者中心
8	都市基盤部	市主催	土木技術系職場見学会	2月28日（金）	13：00～16：30	第二庁舎4階会議室ほか現地見学 （原田下水処理場、利倉橋、穂積孤江線等）	約10名	高校生・大学生

◆市（行政委員会・各局含む）又は指定管理者主催・共催イベントの開催予定調査 回答様式

No.	部署	課	主催	イベント・催し名	日 時		場 所	参加予定人数	備考
					日	時間			
1	消防局	消防総務課	市主催	消防団地水利調査	2月23日(日)	10:00~12:00	豊中市内(全体)	約110名	管内の消防団の把握と災害時 まよに万全を期するため
2	消防局	消防総務課	市主催	消防団春の広報活動	3月1日(日)	10:00~12:00	豊中市内(北部・中部)	約70名 (団員のみ)	春の火災予防運動に準い、市民 へヒラ配布
3	消防局	消防総務課	市主催	寄贈式	3月2日(月)	11:00~11:30	ミズノマリ(各神口1丁目)	約20名 (市長含む)	ポーター寄贈のため開催
4	消防局	消防総務課	市主催	令和2年消防記念日表彰式	3月9日(月)	9:45~11:00	消防局5階講堂	約130名	毎年開催
5	消防局	消防総務課	市主催	消防団任命式	4月5日(日)	10:00~12:00	消防局5階講堂	約150名	消防団員幹部の任期替えに 伴う式典
6	消防局	消防総務課	市主催	消防団指導者養成訓練	4月19日(日)	9:00~12:00	豊中市消防訓練場	約90名	消防団員へ現役訓練や消防車両 の取扱説明を実施
7	消防局	救急救命課	市主催	定期普通救命講習Ⅰ (成人に対する応急手当)	2月22日(土)	9:30~12:30	消防局5階訓練場	35名	
8	消防局	救急救命課	市主催	定期乳幼児予防火急講習	2月28日(金)	10:00~11:00	消防局5階訓練場	24名	
9	消防局	救急救命課	市主催	定期上級救命講習	3月10日(火)	10:00~17:00	消防局5階訓練場	35名	
10	消防局	救急救命課	市主催	定期高齢者予防火急講習	3月17日(火)	10:00~11:00	南消防署地下訓練場	30名	
11	消防局	救急救命課	市主催	定期普通救命講習Ⅲ (小児・乳児・新生児に対する応急手当)	4月16日(木)	9:30~12:30	消防局5階訓練場	35名	
12	消防局	救急救命課	市主催	定期高齢者予防火急講習	4月22日(水)	10:00~11:00	消防局3階会議室	30名	
13	消防局	予防課	市主催	消火栓直結資機材、救助資機材取扱い訓練	2月19日(水)	13:00~15:00	南消防署	7名	マリノフード 緊急タクシー
14	消防局	予防課	市主催	消防音楽隊コンサート	2月29日(土)	14:00~14:40	せんちゅうパル南広場	自由見学	広く市民に周知
15	消防局	予防課	市主催	女性防火クラブ連絡協議会役員会	3月11日(水)	10:00~12:00	消防局	7名	役員のみ対象
16	消防局	予防課	市主催	防災訓練(中樞塚、北樫塚、岡上の町が主催)	3月29日(日)	9:00~12:00	桜塚小学校	150名程度	自主防災組織のほか 広く市民に周知
17	消防局	予防課	市共催	交通安全フェア	4月11日(土)	13:00~16:00	せんちゅうパル南広場	約300名	広く市民に周知
18	消防局	北消防署	市共催	防災講習及び防災相談会(外国人対象)	3月13日(金)	9:30~12:00(予定)	エトレ豊中6階 とよなが国際交流センター	約60名	国際交流センターを利用する外国人に 対し、わかりやすい説明の向上を図るとともに、 防災に対する不安を解消する
19	消防局	南消防署	市主催	消防署開放デー	3月1日(日)	9:30~12:30	南消防署	約800名	子供多数
20	消防局	南消防署	市主催	庄内防火パレード	3月5日(木)	13:30~14:45	庄内本通商店街、庄内西本町商店会	約200名	大相模荒波部屋 幼稚園児
21	消防局	・新千里消防署	市主催	春の火災予防運動に伴う、街頭広報	3月3日(火)	9:30~10:30	千里中央周辺 スパー-KOHYO前	通行人に配布	火災予防のチラシ、ウ エットティッシュの配布
22	消防局	新千里消防署	市主催	春の火災予防運動に伴う、街頭広報	3月4日(水)	17:30~18:30	新御堂陸橋西側・北新田橋北側	通行人に配布	火災予防のチラシ、ウ エットティッシュの配布

	部局	課	主催	イベント・催し名	日程			参加予定人数	備考
					日	時間	場所		
23	消防局	新千里消防署	市主催	新千里消防署自主防災組織合同研修会	3月8日(日)	10:30~11:30	新千里消防署東丘出張所	約50名	自主防災組織の対する抗議・訓練
24	消防局	新千里消防署	市主催	新千里消防署自主防災組織合同研修会	3月22日(日)	10:30~11:30	新千里消防署桜井谷出張所	約50名	自主防災組織の対する抗議・訓練

◆市（行政委員会・各局含む）又は指定管理者主催・共催イベントの開催予定調査 回答様式

	部署	課	主催	イベント・催し名	日程			参加予定人数	備考
					日	時間	場所		
	記入例	危機管理課	市主催	防災市民講座	2月22日(土)	13:00～16:00	エトレ豊中5階すてっぷホール	約130名	自主防災組織のほか、 広く市民に周知
1	教育委員会 事務局	社会教育課	市主催	PTA連合協議会・役員会	3月10日(火)	19時～21時	教育委員室	20名	
2	教育委員会 事務局	社会教育課	市主催	PTA連合協議会・副会長会	3月17日(火)	10時～12時	教育センター	70名	
3	教育委員会 事務局	社会教育課	市主催	PTA連合協議会・総会	3月24日(火)	19時～21時	教育センター	50名	
4	教育委員会 事務局	社会教育課	市主催	PTA連合協議会・役員会	4月14日(火)	19時～21時	教育委員室	20名	
5	教育委員会 事務局	社会教育課	市主催	PTA連合協議会・情報交換会	4月21日(火)	19時～21時	教育センター	50名	
6	教育委員会 事務局	社会教育課	市主催	婦人団体連絡協議会・定例会	3月6日(金)	13時～15時	エトレ豊中5階すてっぷ	15名	
7	教育委員会 事務局	社会教育課	市主催	婦人団体連絡協議会・定例会会計監査	3月13日(金)	10時～15時	エトレ豊中6階すてっぷ	30名	
8	教育委員会 事務局	社会教育課	市主催	婦人団体連絡協議会・総会	4月3日(金)	13時～15時	エトレ豊中7階すてっぷ	15名	
9	教育委員会 事務局	社会教育課	市主催	婦人団体連絡協議会・合同部会	4月10日(金)	13時～15時	エトレ豊中8階すてっぷ	50名	
10	教育委員会 事務局	社会教育課	市主催	婦人団体連絡協議会・役員会	4月24日(金)	13時～15時	エトレ豊中9階すてっぷ	15名	
11	教育委員会 事務局	社会教育課	市主催	人権教育推進委員協議会機関紙発送作業	2月20日(木)	10時10分～12時	教育委員室	30名	
12	教育委員会 事務局	社会教育課	市主催	人権教育推進委員協議会臨時役員会	3月6日(金)	9時30分～12時	教育センター	20名	
13	教育委員会 事務局	社会教育課	市主催	人権教育推進委員協議会役員会・常任委員会	3月25日(水)	13時30分～16時30分	教育センター	35名	

部局	課	主催	イベント・催し名	日程			備考
				日	時間	場所	
14	教育委員会 事務局	社会教育課	人権教育推進委員協議会役員会	4月2日(木)	13時30分～16時30分	第一庁舎4階 第一会議室	20名
15	教育委員会 事務局	社会教育課	人権教育推進委員協議会役員会・常任委員会	4月10日(金)	13時～16時	第一庁舎5階 第一会議室	35名
16	教育委員会 事務局	社会教育課	一般公開と各種イベント	毎週土日	12:30-16:30	原田しろあと館	イベント参加 各回30人程度 一般公開各日30
17	教育委員会 事務局	社会教育課	史跡あるぎ1	3月14日(土)	13:00-15:30	服部天神駅かいわい	市広報及び市HP
18	教育委員会 事務局	社会教育課	史跡あるぎ2	3月28日(土)	13:00-15:00	原田城跡かいわい	市広報及び市HP
19	教育委員会 事務局	青年の家いぶき	サイエンスラガ いぶき	3月8日(日)	12時～16時	青年の家いぶき 大会議他	小・中学生を対象に高 校生によるショーな ど。
20	教育委員会 事務局	青年の家いぶき	プラネタリウム寄席	2020/03/15 2020/04/19	13時30分～16時	青年の家いぶき 研修室	約150人
21	教育委員会 事務局	青年の家いぶき	高校生ダンスフェスタ	3月22日(日)	14時～16時	豊島体育館	約1000人
22	教育委員会 事務局	青年の家いぶき	市民星空観察会	4月11日(土)	19時～20時30分	ふれあい緑地	約50人 屋外にて星空の観察
23	教育委員会 事務局	青年の家いぶき	鉄道模型走行会	4月26日(日)	11時～15時	青年の家いぶき 大会議室	約150人
24	教育委員会 事務局	青少年自然の家 わっばる	わっばるの森をつくろう	2月22日(土)	9:30～15:00	豊中市立青少年自然の家わっばる	約10名 森の整備やプログラム を通して、わっばるの 森への愛着をはぐくむ 森の整備やプログラム
25	教育委員会 事務局	青少年自然の家 わっばる	わっばるの森をつくろう	3月21日(土)	9:30～15:00	豊中市立青少年自然の家わっばる	約10名 森への愛着をはぐくむ 森への愛着をはぐくむ 家族・グループ対象で
26	教育委員会 事務局	青少年自然の家 わっばる	わっばるの森をつくろう	3月1日(日)	10:00～15:00	豊中市立青少年自然の家わっばる	約20名 たき火を囲んで料理や プログラムを体験
27	教育委員会 事務局	読書振興課 高川図書館	映画会	毎週土曜日・日 曜日・月曜日・ 火曜日	14:00～15:30	高川図書館	約20名 チラシ・ポスターで広 く市民に周知

	部局	款	主催	イベント・催し名	日程			備考
					日	時間	場所	
28	教育委員会 事務局	読書振興課 高川図書館	市主催	孫子老さろん	2月29日(土)	10:00~12:00	高川図書館	チラシ・ポスターで広く市民に周知
29	教育委員会 事務局	読書振興課 高川図書館	市主催	高川ストレッチタイム	3月1日(日)	13:30~13:45	高川図書館	チラシ・ポスターで広く市民に周知
30	教育委員会 事務局	読書振興課 高川図書館	市主催	おはなし会	3月4日(水)	15:00~15:15	高川図書館	チラシ・ポスター・図書館Webページで広く市民に周知
31	教育委員会 事務局	読書振興課 高川図書館	市主催	おはなし会	3月5日(木)	10:30~10:45	高川図書館	チラシ・ポスター・図書館Webページで広く市民に周知
32	教育委員会 事務局	読書振興課 高川図書館	市主催	高川ストレッチタイム	3月9日(月)	13:30~13:45	高川図書館	チラシ・ポスターで広く市民に周知
33	教育委員会 事務局	読書振興課 高川図書館	市主催	放課後こどもクラブおはなし会	毎月第2水曜日	15:00~15:20	高川小学校放課後こどもクラブ	
34	教育委員会 事務局	読書振興課 高川図書館	市主催	おはなし会	3月12日(木)	10:30~10:45	高川図書館	チラシ・ポスター・図書館Webページで広く市民に周知
35	教育委員会 事務局	読書振興課 高川図書館	市主催	おはなし会	3月18日(水)	15:00~15:15	高川図書館	チラシ・ポスター・図書館Webページで広く市民に周知
36	教育委員会 事務局	読書振興課 高川図書館	市主催	おはなし会	4月1日(水)	15:00~15:30	高川図書館	チラシ・ポスター・図書館Webページで広く市民に周知
37	教育委員会 事務局	読書振興課 高川図書館	市主催	おはなし会	4月6日(月)	10:30~10:45	高川図書館	チラシ・ポスター・図書館Webページで広く市民に周知
38	教育委員会 事務局	読書振興課 高川図書館	市主催	レコード展	4月15日(水)~ 4月28日(火)	10:00~17:00 (月曜日と水曜日は除 19:00、休館日は除	高川図書館	チラシ・ポスター・図書館Webページで広く市民に周知
39	教育委員会 事務局	読書振興課 岡町図書館	市主催	おはなしびよびよ(0歳。定例おはなし会)	毎週水曜日	10:15~10:30	岡町図書館	図書館Webサイトやチラシ等で広く周知
40	教育委員会 事務局	読書振興課 岡町図書館	市主催	おはなしよちよち(1歳。定例おはなし会)	毎週水曜日	10:40~11:00	岡町図書館	図書館Webサイトやチラシ等で広く周知
41	教育委員会 事務局	読書振興課 岡町図書館	市主催	おはなしびよびよ(2歳から。定例おはなし会)	毎週水曜日	11:10~11:30	岡町図書館	図書館Webサイトやチラシ等で広く周知

部局	課	主催	イベント・催し名	日程			参加予定人数	備考
				日	時間	場所		
42	教育委員会 事務局	読書振興課 岡町図書館	市主催 ビジネスセミナー@岡町図書館 アンガーマネジメント講座	2月22日(土)	14:00~15:30	岡町図書館集會室	約30名	豊中市都市活力産業 振興課と共催
43	教育委員会 事務局	読書振興課 岡町図書館	市主催 医療健康情報レクチャー ママが健やかに産後を過ごすために	3月18日(水)	14:00~15:30	岡町図書館集會室	約70名	図書館webサイトやチ ラシ、広報とよなか等 で広く周知
44	教育委員会 事務局	読書振興課 東豊中図書館	市主催 おはなしたんけんたい 児・小学生向けの定例おはなし会)	第2、第4土曜日	11:00~11:30	東豊中図書館	約10~20名	図書館webサイト上や チラシ・ポスター等で 広く周知
45	教育委員会 事務局	読書振興課 東豊中図書館	市主催 おはなしこちよ 歳から乳幼児向けの定例おはなし会)	第1、第3水曜日	11:00~11:20	東豊中図書館	約10~20名	図書館webサイト上や チラシ・ポスター等で 広く周知
46	教育委員会 事務局	読書振興課 庄内図書館	市主催 おはなしランド(1歳半~)	毎週土曜日	11:00~11:30	庄内図書館	約20名	チラシ・ポスター・図 書館Webページで広く 市民に周知
47	教育委員会 事務局	読書振興課 庄内図書館	市主催 ベイビランド(0歳~1歳半)	毎月第3水曜日	11:00~11:20	庄内図書館	約20名	チラシ・ポスター・図 書館Webページで広く 市民に周知
48	教育委員会 事務局	読書振興課 庄内図書館	市共催 リサイクル本販売	毎週火曜日 (2/25・3/31は 除く)	10:00~16:00	庄内図書館	約50名	チラシ・ポスター・図 書館Webページで広く 市民に周知
49	教育委員会 事務局	読書振興課 庄内図書館	市共催 しょうないおやこでにほんご	毎週火曜日 (3/17・24・31 4/7は除く)	11:00~11:30	庄内図書館	約10名	チラシ・ポスター・図 書館Webページで広く 市民に周知
50	教育委員会 事務局	読書振興課 庄内図書館	市共催 陶器とりかえ隊	毎週火曜日 (2/25・3/31は 除く)	10:00~16:00	庄内図書館	約20名	チラシ・ポスター・図 書館Webページで広く 市民に周知
51	教育委員会 事務局	読書振興課 庄内幸町図書館	市主催 おはなしポケット	毎月第2水曜日	11:00~11:30	庄内幸町図書館	約20名	チラシ・ポスター・図 書館Webページで広く 市民に周知
52	教育委員会 事務局	読書振興課 野畑図書館	市共催 おはなし大会	2月22日(土)	11:00~11:30 14:00~14:30 15:00~15:30	野畑図書館 2階集會室及び2階児童集會室	約60名	
53	教育委員会 事務局	読書振興課 野畑図書館	市主催 おはなしひろば	2月26日(水)	15:30~16:00	野畑図書館2階児童集會室	約10名	毎週水曜日 (休館日等除く)
54	教育委員会 事務局	読書振興課 野畑図書館	市主催 おはなしひろば	3月11日(水)	15:30~16:00	野畑図書館2階児童集會室	約10名	毎週水曜日 (休館日等除く)
55	教育委員会 事務局	読書振興課 野畑図書館	市共催 認知症サポーター養成講座	3月12日(木)	14:00~15:30	野畑図書館2階集會室	約30名	事務局(申し込み等) は 福祉部長寿安心課

	部局	課	主催	イベント・催し名	日程			備考	
					日	時間	場所		
									参加予定人数
56	教育委員会 事務局	読書振興課 野畑図書館	市主催	書庫に入れるDAY	3月13日(金)	11:00~16:00	野畑図書館地下書庫	約30名	
57	教育委員会 事務局	読書振興課 野畑図書館	市共催	おはなしプレゼント	3月14日(土)	10:30~11:00 11:15~11:45	野畑図書館1階えほんコーナー 及び2階児童集會室	約30名	毎月第2土曜日 (休館日等除く)
58	教育委員会 事務局	読書振興課 野畑図書館	市主催	おはなしひろば	3月18日(水)	15:30~16:00	野畑図書館2階児童集會室	約10名	毎週水曜日 (休館日等除く)
59	教育委員会 事務局	読書振興課 野畑図書館	市主催	図書館サポーター活動	3月19日(木)	10:00~12:00	野畑図書館2階児童集會室	約7名	毎月第1・3木曜日 (休館日等除く)
60	教育委員会 事務局	読書振興課 野畑図書館	市共催	おはなしプレゼント春休みスペシャル	3月25日(水)	14:30~15:30	野畑図書館1階えほんコーナー 及び2階児童集會室	約50名	
61	教育委員会 事務局	読書振興課 野畑図書館	市共催	野畑図書館に人形劇がやってきた	3月28日(土)	10:20~11:00 11:30~12:10	野畑図書館2階集會室	約140名	
62	教育委員会 事務局	読書振興課 野畑図書館	市主催	おはなしひろば	4月1日(水)	15:30~16:00	野畑図書館2階児童集會室	約10名	毎週水曜日 (休館日等除く)
63	教育委員会 事務局	読書振興課 野畑図書館	市主催	図書館サポーター活動	4月2日(木)	10:00~12:00	野畑図書館2階児童集會室	約7名	毎月第1・3木曜日 (休館日等除く)
64	教育委員会 事務局	読書振興課 野畑図書館	市主催	よちよちえほん	4月3日(金)	10:30~11:00	野畑図書館2階集會室	約30名	毎月第1金曜日 (休館日等除く)
65	教育委員会 事務局	読書振興課 野畑図書館	市主催	おはなしひろば	4月8日(水)	15:30~16:00	野畑図書館2階児童集會室	約10名	毎週水曜日 (休館日等除く)
66	教育委員会 事務局	読書振興課 野畑図書館	市共催	おはなしプレゼント	4月11日(土)	10:30~11:00 11:15~11:45	野畑図書館1階えほんコーナー 及び2階児童集會室	約30名	毎月第2土曜日 (休館日等除く)
67	教育委員会 事務局	読書振興課 野畑図書館	市主催	おはなしひろば	4月15日(水)	15:30~16:00	野畑図書館2階児童集會室	約10名	毎週水曜日 (休館日等除く)
68	教育委員会 事務局	読書振興課 野畑図書館	市主催	図書館サポーター活動	4月16日(木)	10:00~12:00	野畑図書館2階児童集會室	約7名	毎月第1・3木曜日 (休館日等除く)
69	教育委員会 事務局	読書振興課 野畑図書館	市主催	おはなしひろば	4月22日(水)	15:30~16:00	野畑図書館2階児童集會室	約10名	毎週水曜日 (休館日等除く)

70	教育局	課	主催	イベント・催し名	日程			参加予定人数	備考
					日	時間	場所		
70	教育委員会事務局	読書振興課 野畑図書館	市主催	おはなしひろば	4月29日(水)	15:30~16:00	野畑図書館2階児童集會室	約10名	毎週水曜日 (休館日等除く)
71	教育委員会事務局	読書振興課 千里図書館	市主催	ときどき!おはなし会(幼児・小学生)	毎月2回 土曜日 または日曜日 (不定期)	14:30~	千里図書館	約40名	チラシ・ポスター・図 書館Webページで広く 市民に周知
72	教育委員会事務局	読書振興課 千里図書館	市主催	おはなしどんどん(0歳~と1歳~)	毎週水曜日	10:30~11:00 11:30~12:00	千里図書館	約60名	チラシ・ポスター・図 書館Webページで広く 市民に周知
73	教育委員会事務局	読書振興課 千里図書館	市主催	はるやすみおはなしワールド(0歳~小学生) ①2歳までの部②3歳の部③4・5歳の部④小学生の部の4回に分けて催しする(①~③は30分間、④は40分)	3月28日(土)	①10:30~②11:30 ③④14:00~④15:00~	千里図書館	約200名	チラシ・ポスター・図 書館Webページで広く 市民に周知
74	教育委員会事務局	読書振興課 千里図書館	市共催	せんりおやこでにほんご	毎週火曜日	10:00~11:30	千里図書館	約30名	チラシ・ポスターで広 く市民に周知
75	教育委員会事務局	読書振興課 千里図書館	市共催	せんりにほんご	①第一木曜日 ②第三木曜日	①10:00~17:00 ②10:00~12:00	千里図書館	約30名	チラシ・ポスターで広 く市民に周知
76	教育委員会事務局	読書振興課 蛭池図書館	市主催	おはなしもこもこ	3月3日(火)	11:00~11:20	蛭池図書館	約20名	図書館webサイトやチ ラシ等で広く周知
77	教育委員会事務局	読書振興課 蛭池図書館	市主催	おはなしもこもこ	3月10日(火)	11:00~11:20	蛭池図書館	約20名	図書館webサイトやチ ラシ等で広く周知
78	教育委員会事務局	読書振興課 蛭池図書館	市主催	おはなしもこもこ	3月17日(火)	11:00~11:20	蛭池図書館	約20名	図書館webサイトやチ ラシ等で広く周知
79	教育委員会事務局	読書振興課 蛭池図書館	市主催	おはなしもこもこ	3月24日(火)	11:00~11:20	蛭池図書館	約20名	図書館webサイトやチ ラシ等で広く周知
80	教育委員会事務局	読書振興課 蛭池図書館	市主催	おはなしもこもこ	3月31日(火)	11:00~11:20	蛭池図書館	約20名	図書館webサイトやチ ラシ等で広く周知
81	教育委員会事務局	読書振興課 蛭池図書館	市主催	おはなしもこもこ	4月14日(火)	11:00~11:20	蛭池図書館	約20名	図書館webサイトやチ ラシ等で広く周知
82	教育委員会事務局	読書振興課 蛭池図書館	市主催	おはなしもこもこ	4月28日(火)	11:00~11:20	蛭池図書館	約20名	図書館webサイトやチ ラシ等で広く周知
83	教育委員会事務局	読書振興課 蛭池図書館	市共催	すくすくおはなしタイム	2月25日(火)	10:30~11:30	蛭池公民館	約50名	図書館webサイトやチ ラシ等で広く周知

	部局	課	主催	イベント・借し名	日程			備考
					日	時間	場所	
84	教育委員会 事務局	読書振興課 蛍池図書館	市共催	すくすくおはなしタイム	3月12日(木)	10:30~11:30	蛍池公民館	図書館webサイトやチラシ等で広く周知
85	教育委員会 事務局	読書振興課 蛍池図書館	市共催	ほたるシネマ	2月26日(水)	10:30~12:10 13:30~15:10	蛍池公民館	チラシ等で周知
86	教育委員会 事務局	読書振興課 蛍池図書館	市共催	ほたるシネマ	3月25日(水)	10:30~12:30 13:30~15:30	蛍池公民館	チラシ等で周知
87	教育委員会 事務局	読書振興課 蛍池図書館	市共催	ほたるシネマ	4月22日(水)	10:30~12:30 13:30~15:30	蛍池公民館	チラシ等で周知
88	教育委員会 事務局	読書振興課 服部図書館	市主催	ぶくぶくるーむ	2月26日(水)	10:00~12:00	服部図書館	図書館webサイトやチラシ等で広く周知
89	教育委員会 事務局	読書振興課 服部図書館	市主催	おはなしポケット	3月4日(水)	11:00~11:20	服部図書館	図書館webサイトやチラシ等で広く周知
90	教育委員会 事務局	読書振興課 服部図書館	市主催	おはなしポケット	3月18日(水)	11:00~11:20	服部図書館	図書館webサイトやチラシ等で広く周知
91	教育委員会 事務局	読書振興課 服部図書館	市主催	おはなしポケット	3月21日(土)	14:30~15:00	服部図書館	図書館webサイトやチラシ等で広く周知
92	教育委員会 事務局	読書振興課 服部図書館	市主催	ぶくぶくるーむ	3月25日(水)	10:00~12:00	服部図書館	図書館webサイトやチラシ等で広く周知
93	教育委員会 事務局	読書振興課 服部図書館	市主催	おはなしポケット	3月29日(日)	14:30~15:00	服部図書館	図書館webサイトやチラシ等で広く周知
94	教育委員会 事務局	読書振興課 服部図書館	市主催	おはなしポケット	4月1日(水)	11:00~11:20	服部図書館	図書館webサイトやチラシ等で広く周知
95	教育委員会 事務局	読書振興課 服部図書館	市主催	おはなしポケット	4月15日(水)	11:00~11:20	服部図書館	図書館webサイトやチラシ等で広く周知
96	教育委員会 事務局	読書振興課 服部図書館	市主催	おはなしポケット	4月18日(土)	14:30~15:00	服部図書館	図書館webサイトやチラシ等で広く周知
97	教育委員会 事務局	読書振興課 服部図書館	市主催	ぶくぶくるーむ	4月22日(水)	10:00~12:00	服部図書館	図書館webサイトやチラシ等で広く周知

部局	課	主催	イベント・催し名	日程			参加予定人数	備考	
				日	時間	場所			
98	教育委員会 事務局	読書振興課 服部図書館	市共催	シアター服部映画会	3月11日(水)	14:00~15:30	服部図書館	約20名	チラシ等で周知
99	教育委員会 事務局	読書振興課 服部図書館	市共催	シアター服部映画会	3月12日(木)	14:00~15:30	服部図書館	約20名	チラシ等で周知
100	教育委員会 事務局	教職員課	市主催	教員採用選考テスト受験説明会	4月5日(日)	11:00~13:00	豊中市立生活情報センター くらしかん3階イベントホール	約100名	4/5分のみ実施案検討 致階のため開催しない 可能性有。
101	教育委員会 事務局	教職員課	市主催	教員採用選考テスト受験説明会	4月11日(土)	①10:00~12:00 ②14:00~16:00	池田市民文化会館 1階小ホール	①②各約240名	池田市・箕面市・豊能 町・能勢町各教育委員 会と共同で主催
102	教育委員会 事務局	教職員課	市主催	教員採用選考テスト受験説明会	4月12日(日)	14:00~16:00	豊中商工会議所 4階大会議室	約170名	池田市・箕面市・豊能 町・能勢町各教育委員 会と共同で主催
103	教育委員会 事務局	教職員課	市主催	教員採用選考テスト受験説明会	4月14日(火)	19:00~21:00	豊中市教育センター 6階研修室	約100名	池田市・箕面市・豊能 町・能勢町各教育委員 会と共同で主催
104	教育委員会 事務局	教職員課	市主催	教員採用選考テスト受験説明会	4月15日(水)	19:00~21:00	箕面文化・交流センター 8階大会議室	約100名	池田市・箕面市・豊能 町・能勢町各教育委員 会と共同で主催
105	教育委員会 事務局	教職員課	市主催	教員採用選考テスト受験説明会	4月16日(木)	19:00~21:00	池田市中央公民館 3階大ホール	約100名	池田市・箕面市・豊能 町・能勢町各教育委員 会と共同で主催
106	教育委員会 事務局	学校教育課	市主催	第十中学校への元サッカー選手出前授業	2月25日(火)	13:00~17:00の うち	第十中学校	未確定 (約50~100 名?)	
107	教育委員会 事務局	学校教育課	市主催	学校保健会第三回理事・評議員会	3月9日(月)	14:00~15:00	ルンゾーレ6階 教育センター	約50名	学校保健会の理事、評 議員、事務局が出席
108	教育委員会 事務局	学校教育課	市主催	学校保健安全関係業務連絡説明会	3月19日(木)	14:00~16:00	ルンゾーレ6階 教育センター	約100名	市立小中学校の養護教 員対象の説明会
109	教育委員会 事務局	学校教育課	市主催	庄内地域における「魅力ある学校」づくり 義務教育学校の取組み状況に関する説明会	2月26日(水) 2月29日(土)	19:00~21:00 10:00~12:00	庄内公民館 集会室	約80名	広報とよなか・市HPで 周知
110	教育委員会 事務局	学校教育課	市主催	庄内地域における「魅力ある学校」づくり 義務教育学校の取組み状況に関する説明会	3月6日(金)	15:30~16:00	庄内小学校	約50名	同校保護者宛に案内文 で周知
111	教育委員会 事務局	児童生徒課	市共催	第8回青少年指導ルーム指導員会定例連絡会	3月4日(水)	10:00~12:00	青年の家いぶき 大会議室	約90名	

	部局	課	主催	イベント・催し名	日程		参加予定人数	備考
					日	時間		
					場所			
126	教育委員会 事務局	公民館 中央公民館	市主催	公民分館長会議	3月30日(月)	13:30~15:00	約40名	関係者のみ
127	教育委員会 事務局	公民館 中央公民館	市主催	公民分館長会議	4月3日(金)	15:00~16:00	約40名	関係者のみ
128	教育委員会 事務局	公民館 中央公民館	市主催	公民分館主事・会計合同会議	4月6日(月)	14:00~15:00	約60名	関係者のみ
129	教育委員会 事務局	公民館 中央公民館	市主催	公民分館主事・会計合同会議	4月6日(月)	19:00~20:00	約40名	関係者のみ
130	教育委員会 事務局	公民館 中央公民館	市共催	サイエンスカフェ@中央 磁石の力で観る たんばく質の働き	3月14日(土)	14:00~15:30	約30名	広報を通じて広く市民 に周知
131	教育委員会 事務局	公民館 中央公民館	市共催	お茶席	3月8日(日)	9:00~15:00	約200人	広報を通じて広く市民 に周知
132	教育委員会 事務局	公民館 中央公民館	市共催	お茶席	4月12日(日)	9:00~15:00	約200人	広報を通じて広く市民 に周知
133	教育委員会 事務局	公民館 中央公民館	市共催	子ども日舞教室	2月23日(日)	9:30~17:00	約80人	昨年4月に広報にて募集 したメンバー
134	教育委員会 事務局	公民館 中央公民館	市共催	子ども日舞教室	3月8日(日)	9:30~17:00	約80人	昨年4月に広報にて募集 したメンバー
135	教育委員会 事務局	公民館 中央公民館	市共催	子ども日舞教室	3月22日(日)	9:30~17:00	約80人	昨年4月に広報にて募集 したメンバー
136	教育委員会 事務局	公民館 中央公民館	市共催	子ども日舞教室	4月12日(日)	9:30~17:00	約80人	昨年4月に広報にて募集 したメンバー
137	教育委員会 事務局	公民館 中央公民館	市共催	子ども日舞教室	4月26日(日)	9:30~17:00	約80人	昨年4月に広報にて募集 したメンバー
138	教育委員会 事務局	公民館 中央公民館	市主催	令和2年度 登録グループ登録証交付式	3月26日(木)	9:30~17:00	約100人	令和2年度に中央公民館 登録グループに認定さ れたグループへの登録
139	教育委員会 事務局	公民館 中央公民館	市主催	中央公民館講座「若者が参加しや水地域活動とは」1	2月26日(水)	19:00~20:30	約20名	広報を通じて広く市民 に周知

No.	部局	課	主催	イベント・催し名	日程			参加予定人数	備考
					日	時間	場所		
140	教育委員会 事務局	公民館 中央公民館	市主催	中央公民館講座「若者が参加しや水地域活動とは」2	3月18日(水)	19:00～20:30	中央公民館3階講座室	約20名	広報を通じて広く市民に周知
141	教育委員会 事務局	公民館 中央公民館	市共催	豊島北公民館講座「楽しくヨガストレッチ」1	4月25日(土)	13:30～15:30	豊島北センター	約20名	広報を通じて広く市民に周知
142	教育委員会 事務局	公民館 中央公民館	市共催	桜塚公民館分館人権学習講座	3月8日(日)	未定	未定	未定	
143	教育委員会 事務局	公民館 中央公民館	市主催	パパとチャレンジ!楽しいパンづくり	3月22日(日)	10:00～14:00	中央公民館3階料理室	約20名	広報を通じて広く市民に周知
144	教育委員会 事務局	公民館 中央公民館	市共催	さつき作り講習会	4月5日(日)	13:00～15:00	中央公民館2階美術室	約40名	広報を通じて広く市民に周知
145	教育委員会 事務局	中央公民館(螢池 公民館)	市主催	北部ブロックボウリング大会	2月22日(土)	15:30～17:00	べが管根ボウル	約70名	公民分館行事
146	教育委員会 事務局	公民館 (螢池公民館)	市主催	すくすくおはなタイム	2月25日(火) 3月12日(木)	10:30～12:00	螢池公民館	約60名	広報誌・市HPなど広く市民に周知
147	教育委員会 事務局	公民館 (螢池公民館)	市主催	日本語よみかき教室螢池(交流会)	2月25日～4月28日 日までの毎週火曜日	14:00～15:30	螢池公民館	約20名	独自広報などで広く市民に周知
148	教育委員会 事務局	公民館 (螢池公民館)	市主催	ほたるシネマ	2月26日(水) 3月25日(水) 4月22日(水)	10:30～12:00 13:30～15:00	螢池公民館	約50名	螢池図書館などで広く市民に周知
149	教育委員会 事務局	公民館 (螢池公民館)	市主催	地域で子育てを考える学習会	3月1日(日)	14:00～16:00	螢池公民館	約50名	広報誌・市HPなど広く市民に周知
150	教育委員会 事務局	公民館 (螢池公民館)	市主催	登録グループ体験講習会	3月5日(木)	10:30～12:00	螢池公民館	約20名	広報誌・市HPなど広く市民に周知
151	教育委員会 事務局	公民館 (螢池公民館)	市主催	螢池地域人権学習講座	3月5日(木)	16:00～17:30	螢池小学校	約40名	地域学習活動
152	教育委員会 事務局	公民館 (螢池公民館)	市主催	登録グループ体験講習会	3月7日(土)	15:00～17:00	螢池公民館	約20名	広報誌・市HPなど広く市民に周知
153	教育委員会 事務局	公民館 (螢池公民館)	市主催	登録グループ体験講習会	3月9日(月)	13:30～17:00	螢池公民館	約10名	広報誌・市HPなど広く市民に周知

164	部局	課	主催	イベント・催し名	日程			備考
					日	時間	場所	
154	教育委員会 事務局	公民館 (蟹池公民館)	市主催	ところを写すコラージュ	3月14日(土)	13:00~15:00	蟹池公民館	約30名 広報紙・市HPなどで 市民に周知
155	教育委員会 事務局	公民館 (蟹池公民館)	市主催	登録グループ登録証交付式・全体会	3月19日(木)	14:00~16:00	蟹池公民館	約90名 登録グループ行事
156	教育委員会 事務局	公民館 (蟹池公民館)	市主催	登録グループ体験講習会	3月21日(土)	10:00~12:00	蟹池公民館	約20名 広報紙・市HPなどで 市民に周知
157	教育委員会 事務局	公民館 (蟹池公民館)	市主催	人権ゆかりの地を訪ねてin京都	3月26日(木)	9:00~17:00	蟹池公民館	約20名 広報紙・市HPなどで 市民に周知 バスでの移動
158	教育委員会 事務局	公民館 (蟹池公民館)	市主催	登録グループ体験講習会	3月29日(日)	9:30~12:00	蟹池公民館	約30名 広報紙・市HPなどで 市民に周知
159	教育委員会 事務局	公民館 (蟹池公民館)	市主催	蟹池公民館春講座	4月11日(土) 4月18日(土) 4月25日(土)	13:30~15:00	蟹池公民館	約20名 公民分館行事 広報紙・市HPなどで 市民に周知
160	教育委員会 事務局	公民館 (蟹池公民館)	市主催	桜井谷公民分館春講座	4月21日(火)	10:00~12:00	第二中学校	約20名 広報紙・市HPなどで 市民に周知 公民分館行事
161	教育委員会 事務局	公民館 (蟹池公民館)	市主催	桜井谷東公民分館春講座	4月23日(木)	10:00~12:00	桜井谷東小学校	約20名 広報紙・市HPなどで 市民に周知 公民分館行事
162	教育委員会 事務局	公民館 (庄内公民館)	市主催	お金の生まれる場所に行こう 日本銀行 大阪支店見学	2月25日(火)	9:00~12:30	日本銀行大阪支店 (バスツアー)	20名
163	教育委員会 事務局	公民館 (庄内公民館)	市主催	日本語よみかき教室 庄内 (外国人のための日本語講座)	2月28日(金)	10:00~11:30	庄内公民館	約10名 3月13日(金)まで毎 週金曜日開催
164	教育委員会 事務局	公民館 (庄内公民館)	市主催	腹式呼吸と明るい声で心と体のストレッチ	3月12日(木) 3月26日(木)	13:30~15:30	庄内公民館	約15名 連続講座
165	教育委員会 事務局	公民館 (庄内公民館)	市主催	保育室イベント	3月10日(火)	10:30~11:30	庄内公民館	約6名 乳幼児・保護者対象
166	教育委員会 事務局	公民館 (庄内公民館)	市共催	登録グループ「歌うカナリヤ」 ロボコンサート	3月14日(土)	14:00~15:00	庄内公民館	約30名
167	教育委員会 事務局	公民館 (庄内公民館)	市主催	エンジンもびっくり! 自分で作る手回し発電機	3月21日(土)	10:00~11:00	庄内公民館	約25名 小学生対象

No.	部局	課	主催	イベント・催し名	日程			参加予定人数	備考
					日	時間	場所		
168	教育委員会 事務局	公民館 (庄内公民館)	市主催	キャッシュレス決済で賢く節約!	3月23日(月)	10:00~11:30	庄内公民館	約20名	
169	教育委員会 事務局	公民館 (庄内公民館)	市主催	手作りサロン・悠遊	3月25日(水)	10:30~11:30	庄内公民館	約8名	
170	教育委員会 事務局	公民館 (庄内公民館)	市共催	登録グループ体験講習会 フレッシュ・リズム・ダンス	4月13日(月) 4月20日(月)	13:30~17:00	庄内公民館	約10名	連続講座
171	教育委員会 事務局	公民館 (庄内公民館)	市主催	保育室イベント	4月21日(火)	10:30~11:30	庄内公民館	約6名	乳幼児・保護者対象
172	教育委員会 事務局	公民館 (庄内公民館)	市共催	庄内西公民館 春の講座 誰にでも描ける手描き友禅	4月23日(木) 4月30日(木)	13:30~15:30	庄本センター	約20名	5月14日(木)までの 連続講座
173	教育委員会 事務局	公民館 (庄内公民館)	市共催	庄内南公民館 春の講座 身近で役立つ防災知識	4月25日(土)	10:00~12:00	庄内南公民館分館室	約40名	
174	教育委員会 事務局	公民館 (千里公民館)	市共催	わくわく千里自然工房	2月22日(土)	10:00~12:00	千里公民館 第1講座室	40人	工作
175	教育委員会 事務局	公民館 (千里公民館)	市共催	千里親子ふれあい広場	3月5日(木)	10:00~12:00	千里公民館 集会場	約50人	親子イベント
176	教育委員会 事務局	公民館 (千里公民館)	市共催	楽しく始めるパソコンライフ	3月9日(月)	13:30~16:30	千里公民館 第4講座室	18人	市民講座
177	教育委員会 事務局	公民館 (千里公民館)	市主催	登録グループ役員会	3月13日(金)	14:00~15:00	千里公民館 第3講座室	25人	グループ会議
178	教育委員会 事務局	公民館 (千里公民館)	市主催	ランチタイム・ロビーコンサート	3月16日(月)	12:00~12:45	千里文化センター「コラボ」 多目的スペース	100人	コンサート
179	教育委員会 事務局	公民館 (千里公民館)	市共催	楽しく始めるパソコンライフ	3月23日(月)	13:30~16:30	千里公民館 第4講座室	18人	市民講座
180	教育委員会 事務局	公民館 (千里公民館)	市主催	登録グループ全体会	3月24日(火)	14:00~15:00	千里公民館 集会場	150人	グループ会議
181	教育委員会 事務局	公民館 (千里公民館)	市主催	視覚障害者の思い「見えない星」	3月25日(水)	14:00~15:00	千里公民館 集会場	70人	市民講座

	部局	課	主催	イベント・催し名	日程			参加予定人数	備考
					日	時間	場所		
182	教育委員会 事務局	公民館 (千里公民館)	市共催	わくわく千里自然工房	3月28日(土)	10:00~12:00	千里公民館 第1講座室	40人	工作
183	教育委員会 事務局	公民館 (千里公民館)	市共催	千里親子ふれあい広場	4月2日(木)	10:00~12:00	千里公民館 集会場	約50人	親子イベント
184	教育委員会 事務局	公民館 (千里公民館)	市共催	楽しく始めるパソコンライフ	4月11日(土)	13:30~16:30	千里公民館 第4講座室	18人	市民講座
185	教育委員会 事務局	公民館 (千里公民館)	市共催	楽しく始めるパソコンライフ	4月20日(月)	13:30~16:30	千里公民館 第4講座室	18人	市民講座
186	教育委員会 事務局	公民館 (千里公民館)	市共催	わくわく千里自然工房	4月25日(土)	10:00~12:00	千里公民館 第1講座室	40人	工作
187	教育委員会 事務局	公民館 (千里公民館)	市共催	NHK公開講座 「コートールド美術館魅惑の印象派」	4月30日(木)	14:00~15:30	千里公民館 集会場	120人	市民講座
188	教育委員会 事務局	公民館 (千里公民館)	市主催	日本語よみかき教室	2月27日(木)	18:30~20:00	千里公民館 第1、第2会議室 視聴覚室	40人	日本語講座
189	教育委員会 事務局	公民館 (千里公民館)	市主催	新田南公民分館春の講座「健康体操」	4月25日(土)	10:00~11:00	新田南小学校体育館	25人	
190									

学校施設管理課 各学校の学校施設開放については危機管理課との調整のうえ記載しております。

令和2年(2020年)2月20日

都市経営部

各所属長・施設長様

都市経営部広報戦略課長

新型コロナウイルス感染拡大予防のため中止・延期するイベントの市公式ホームページへの掲載および情報提供について(依頼)

このことについて、中止・延期を決定したイベントは、以下の手順により市公式ホームページでの情報発信、当課への情報提供、公開情報の管理を行っていただきますようお願いいたします。

《各課における情報発信の流れ》

- 市公式ホームページで情報発信
※手順などについては次ページを参照



- 公開確認
※システムの自動更新は、毎正時(00分)と30分の30分間隔です



- 広報戦略課広聴係(内線:2032)に電話で情報提供
※同係から総合コールセンターに連絡しますので、必ずご連絡ください
開庁時間外に総合コールセンターに情報提供する場合は、各課から総合コールセンター(06-6858-5050)に直接連絡してください



- 状況に応じて、市公式ホームページを随時更新

【連絡先】

《ホームページについて》

都市経営部広報戦略課広報企画係 電話:(内)2762

《総合コールセンターへの情報提供について》

都市経営部広報戦略課広聴係 電話:(内)2032

市公式ホームページの更新について

以下のとおり、各課において中止・延期を決定したイベントの元コンテンツを更新し、広報戦略課が作成する集約ページにマルチリンクを設定してください。記載内容に留意の上、各コンテンツを更新していただきますようお願いします。集約ページおよびトップページの画面イメージは別紙のとおりです。

《コンテンツ更新時の注意事項（共通）》

コンテンツタイトルに「新型コロナウイルス感染拡大予防のため」などの言葉は入れない

⇒集約ページのタイトルを「新型コロナウイルス感染拡大予防のため中止・延期するイベント情報」と設定するため、各コンテンツタイトルには「新型コロナウイルス感染拡大予防のため」などとは記載せず、本文に記載するようにしてください。

コンテンツタイトル更新例（新着情報タイトルも同様）

- ・中止⇒「●月●日開催「イベント名」は中止します」
- ・延期⇒「●月●日開催「イベント名」は●月●日に延期します」
「●月●日開催「イベント名」は延期します」 ←延期日未定の場合

本文（内容）の更新

⇒ページ最上部に「中見出し」で「新型コロナウイルス感染拡大予防の対応」と追加し、すぐ下に「文章」で中止・延期する旨を記載してください。

更新時は「新着情報」や「マルチリンク」の設定を再確認

⇒第二画面で新着情報の掲載タイトル・マルチリンク先の設定を行ってください。

マルチリンク先：くらし・手続き / 防災・消防・緊急 / 緊急情報 /

新型コロナウイルス感染拡大予防のため中止・延期するイベント情報

4Uweb/CMS

マルチリンク先の設定

検索条件の設定 アイコンの凡例

ツリー検索

- よくあるくらしの場面
- 戸籍・住民票など
- ごみ・リサイクル
- 税金
- 国保・年金
- 防災・消防・緊急
 - 防災・消防・緊急・ビックス
 - 緊急情報
 - 新型コロナウイルス感染予防のため中止・延期するイベント

選択中のディレクトリ 豊中市ホームページ/くらし・手続き/防災・消防・緊急/緊急情報/新型コロナウイルス感染予防のため中止・延期するイベント

公開する場所(ディレクトリ) 豊中市ホームページ/市政情報/広報/広報/ビックス

OK キャンセル



豊中市
Toyonaka City

音声読み上げ・文字拡大
Multilingual
サイトマップ

電話で問合せ
豊中市総合コールセンター
06-6858-5050

困ったことが
あった時は
相談窓口

?
よくある質問

検索

> 検索について

⌵ 市政のニュース ⌵ よくあるくらしの場面 ⌵ イベント・新着・採用 ⌵ 市長室・市議会

くらし・手続き	子育て・教育	健康・福祉・医療	人権・文化・スポーツ
まちづくり・環境	市政情報	と、ともに、とよなか 豊中の魅力	引っ越しからはじまる ReLife
施設案内			

安心・安全・防災情報

- 🔍 おおさか防災ネット
- 🔍 緊急医療休日診療
- 🔍 豊中市の環境情報
- 🔍 豊中市の雨量警報・注意報
- > 新型コロナウイルス関連肺炎に関する情報
- > 新型コロナウイルス感染拡大予防のため中止・延期するイベント
- 🔍 避難所情報
- 🔍 ハザードマップ 防災関連啓発冊子
- 🔍 防災行政無線情報
- > 緊急情報へ

市政のニュース

- > 3月2日から一部の証明書発行手数料がキャッシュレス支払い可能に
- > ファミリーマートと子育て・子育て支援の連携協定を締結
- > 住所変更に伴う総合窓口を開設
- > シェアサイクル「HELLO CYCLING」の実証実験を開始
- > 豊中市オリジナルの婚姻届を作成しました

> 市政のニュースへ

広報

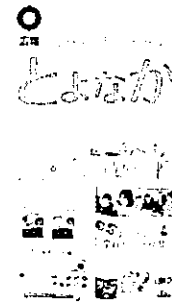

公式ソーシャルメディア

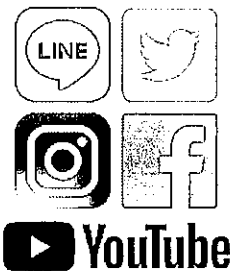

とよなかレポート・トピックス

豊中市議会 トピックス
3月定例会

ライブ・録画
インターネット中継

とよなかトピックス
本会議は初日2月26日から最終日3月19日まで

暮らし・手続き

子育て・教育

健康・福祉・医療

人権・文化・スポーツ

まちづくり・環境

市政情報

[ホーム](#) [トップページ](#) [暮らし・手続き](#) [防災・消防・緊急](#) [緊急情報](#) [新型コロナウイルス感染予防のため中止・延期するイベント](#)

新型コロナウイルス感染予防のため中止・延期するイベント

今後の府内での新型コロナウイルス感染拡大予防のため、2月21日（金曜）から3月20日（金曜）までの間、市が主催する不特定多数の人が参加するイベントなどは、原則として開催を中止または延期いたします。

中止または延期になるイベントは以下のとおりです。

イベントの情報一覧

- > [2月21日開催「ひゅうまんプラザ講演会」は中止します](#)
- > [2月22日開催「子ども健やか育みフォーラム」は中止します](#)
- > [2月22日（土曜）～3月1日（日曜）開催「第18回“ひと・まち・であい”人権文化のまちづくりフェスタ」の一部イベントは中止します](#)

[ページ上部へ](#)

[個人情報の取り扱いについて](#) | [このホームページについて](#) | [著作権・リンクについて](#)

豊中市役所

〒561-8501 大阪府豊中市中桜塚3丁目1番1号
電話：06-6858-5050（総合コールセンター）
法人番号6000020272035

 [市役所のご案内](#)



© 2017 Toyonaka City.

事務連絡
令和2年2月18日

各 { 都道府県 } 保育主管部（局）
指定都市 地域子ども・子育て支援事業主管部（局） 御中
中核市

厚生労働省健康局結核感染症課
厚生労働省子ども家庭局保育課
厚生労働省子ども家庭局子育て支援課

保育所等において子ども等に新型コロナウイルス感染症が発生した場合の対応
について

保育所等（問合せ欄に記載の地域子ども・子育て支援事業を含む。以下同じ。）
において保育所等の子どもや職員（以下「子ども等」という。）に新型コロナウイルス
感染症が発生した場合、事態に迅速に対処するため、当面の間、別紙のと
おりの対応とします。

つきましては、事前に十分把握いただき、万が一新型コロナウイルス感染症
が発生した場合には、御対応よろしくお願いいたします。

また、管下の保育所等に対しても周知をお願いするとともに、都道府県にお
かれましては、管内市町村（特別区を含む。）に対する周知をお願いいたしま
す。

なお、御不明な点等があれば、以下に御連絡・御相談ください。

(保育所、地域型保育事業所、一時預かり事業、病児保育事業、延長保育事業について)

厚生労働省子ども家庭局保育課

TEL : 03-5253-1111 (内線4854, 4839)

FAX : 03-3595-2674

E-mail : hoikuka@mhlw.go.jp

(利用者支援事業、地域子育て支援拠点事業、子育て援助活動支援事業、放課後児童クラブについて)

厚生労働省子ども家庭局子育て支援課

TEL : 03-5253-1111 (内線4966)

FAX : 03-3595-2749

E-mail : clubsenmon@mhlw.go.jp

(別紙)

保育所等において子ども等に新型コロナウイルス感染症が発生した場合の対応
(2月18日時点)

【発生情報の保育所等への連絡について】

1. 新型コロナウイルス感染症に罹患した子ども等について、感染症の予防及び感染症の患者に対する医療に関する法律（平成10年法律第114号）第12条第1項の届け出を受けた都道府県、保健所を設置する市又は特別区（以下「都道府県等」という。）は、本人又は保護者の同意を得て、届け出を受けた内容について、当該子ども等が在籍する保育所等が所在する市区町村に連絡する。連絡を受けた市区町村は、当該保育所等と情報を共有する。

【登園等停止の措置及び臨時休園等の判断について】

2. 市区町村は、当該子ども等に対して、治癒するまでの間、登園等を避けるよう保護者等に要請する。また、市区町村及び保育所等は、都道府県等が行う感染経路の特定や濃厚接触者の特定等に協力する。
3. 都道府県等は、主に地域での流行早期の段階に行われる公衆衛生対策の観点からの休園等の必要性の有無について判断し、必要であると判断した場合、市区町村に対し、保育所等の全部又は一部の臨時休園等を要請する。
また、都道府県等は、感染のおそれがある子ども等について、必要と認める場合には、市区町村を通じて保育所等に対し、登園等を避けるよう要請する。
4. 都道府県等から臨時休園等の要請がない場合であっても、市区町村は、例えば、地域ですでに感染が拡大しており、保育所等において多数の発症者がいる場合などには、保育所等運営上の対策を講じる目的などの観点から必要な臨時休園等を行うことができる。その場合には、休園等に伴う影響等を十分に考慮し、必要に応じて都道府県等と相談の上、判断することが重要である。

【地域住民や保護者への情報提供等】

5. 都道府県等は、地域の住民等に対し、正しい理解を得るための必要な情報を提供するとともに、市区町村と連携して、保育所等を通じて、保護者等に対しても同様に情報を提供する。

新型コロナウイルスに関連した感染症対策に関する対応について

教育委員会事務局

2月20日(木) 16:00現在

◆小中学校 校長及び教頭への周知等について

21. 2月20日(木) 付け

【情報提供】高等学校入学者選抜等における新型コロナウイルス感染症への対応について

内容：文部科学省 2/19 付け事務連絡

入学者選抜に係る留意事項、並びに注意喚起

【情報提供】新型コロナウイルス感染症の拡大防止に向けた対応について

内容：大阪府健康医療部 2/19 付け医対第 3556 号

○新型コロナウイルス感染症の拡大防止に向けた対応（府方針 2/18）

1. 府主催の府民が参加するイベント、集会を原則、開催中止又は延期。（卒業式や入学試験などは感染予防に配慮の上で実施。免許の更新講習など、年度内に開催が必要なものは個別判断。

2. 期間限定で 10 時出勤を追加し、府職員の時差出勤を拡大。

○新型コロナウイルスを防ぐには（周知チラシ）

【参考】1/28～ 新型コロナウイルス 対応状況 一覧表

相談件数	体験入学件数(人数) 【帰国後2週間以内受入】		体験入学件数(人数) 【帰国後2週間経過後受入】		編入学件数(人数) 【帰国後2週間以内受入】		編入学件数(人数) 【帰国後2週間経過後受入】	
	件数	人数	件数	人数	件数	人数	件数	人数
22	5	6	3	4	0	0	6	8

令和 2 年（2020 年）2 月 20 日（木）9：00 現在

▶ 22 世帯の方から相談を受け、14 世帯（18 人）を受入又は受入予定

（その他）

2/19 大阪府の方針を受け、教育委員会主催事業で不特定多数が参加するものについては、中止、又は延期する旨、教育委員会内部で確認した。ただし、卒業式は感染予防に配慮の上実施する。

庄内南小学校 2月27日に予定していた6年生のお別れ遠足を中止。

北丘小学校 2月21日に予定していた校外学習（鶴橋コリアタウン）を中止。

2/20 小中学校保健室使用分小児用マスク 200 枚×59 校分 納期 3 週間程度の予定、

手洗い用液体せっけん 18 kg×60 校分（4 中夜間含む）を発注。納期 1 週間程度の予定。

