

市営西谷住宅 6 棟

6棟

	例	
	外	稠
	側	濃
	石	積
	目	丁
	波	年以陸平空地
	能	續住宅
	亦	年廣運載平空地
	外	灯
	通	風方向

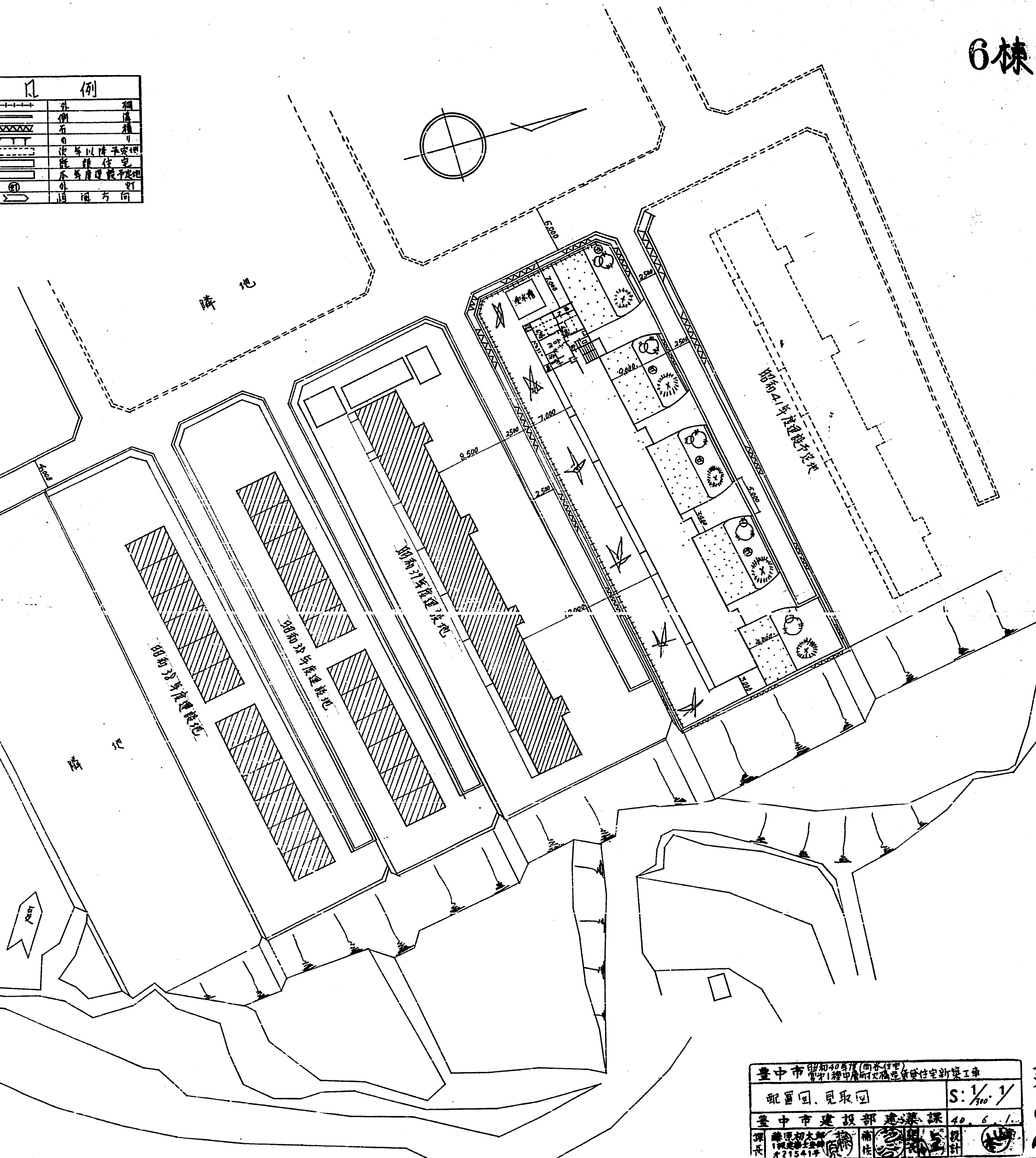
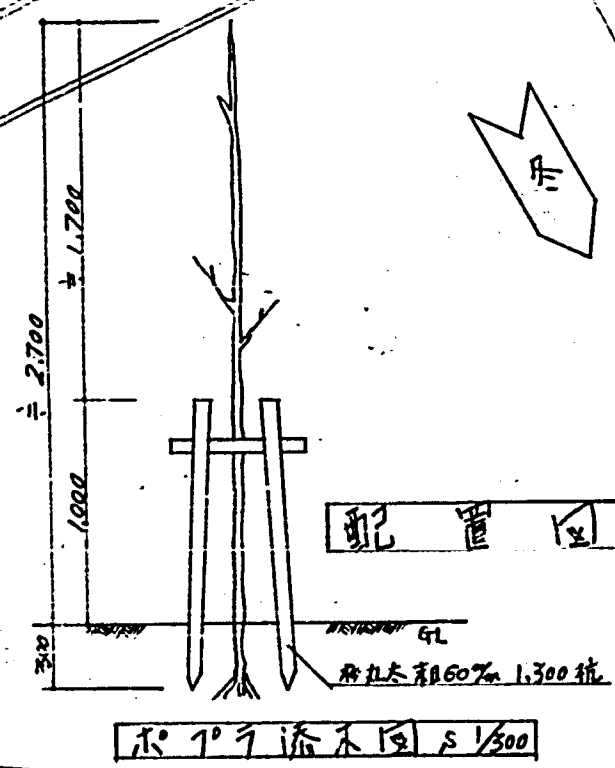
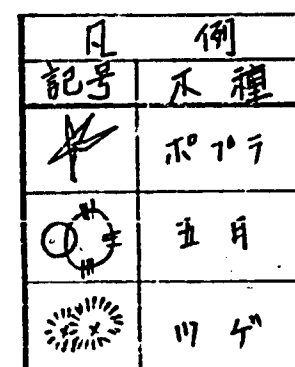
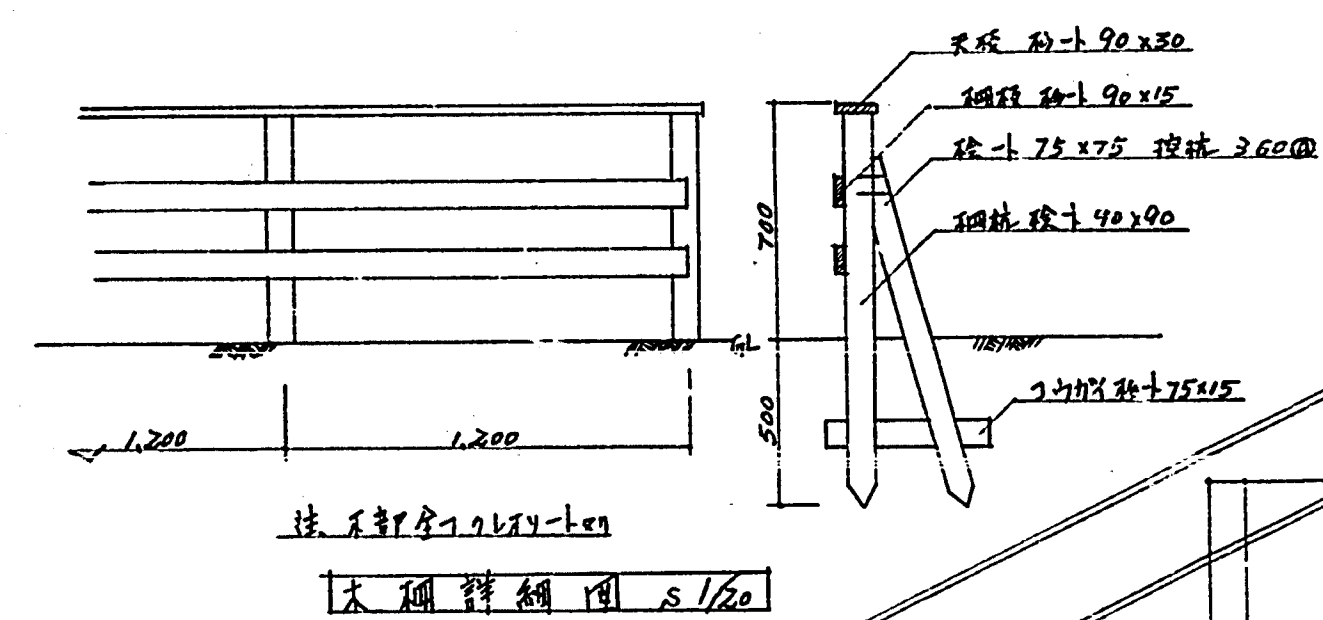
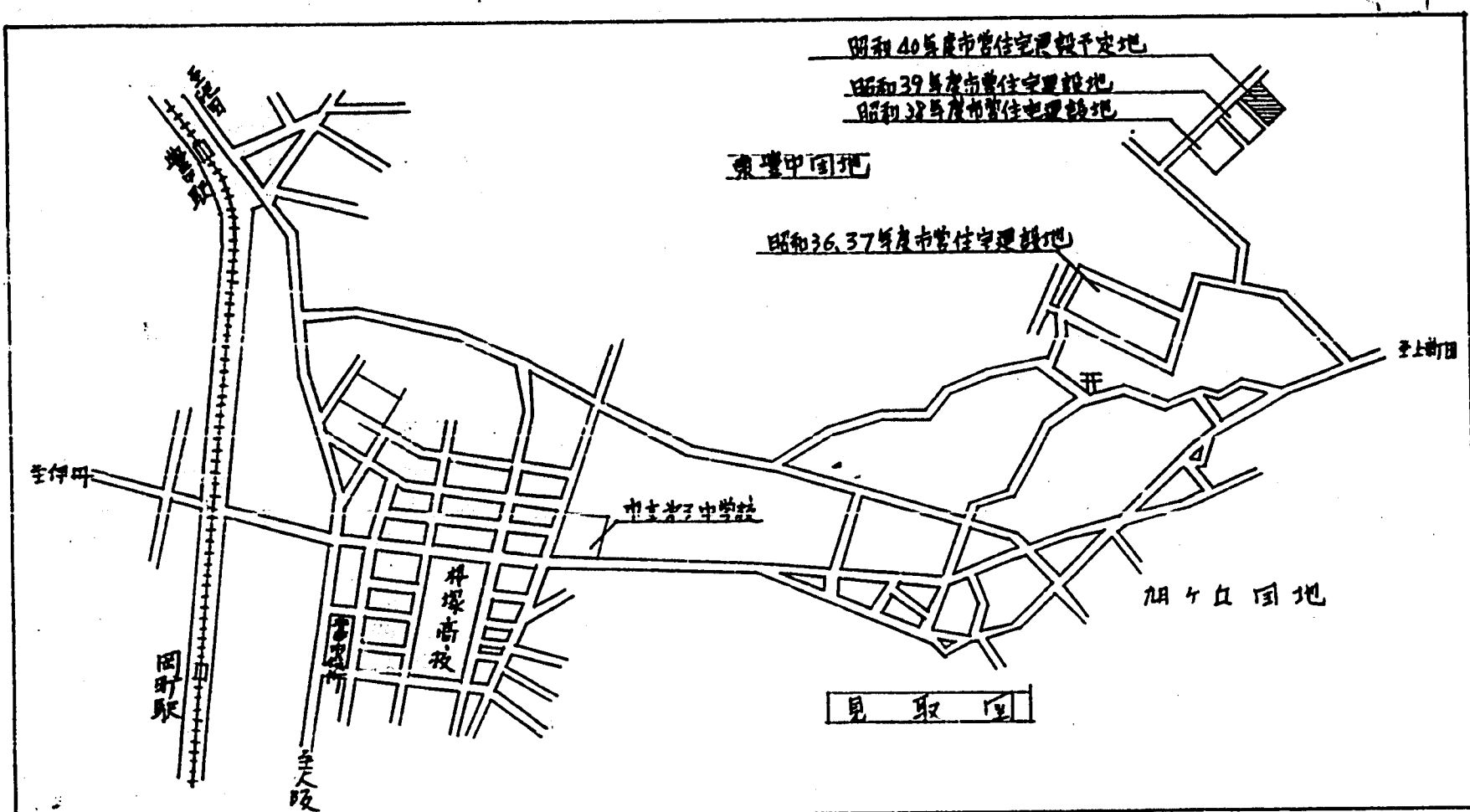

臺中市		知照487號(向各分署) 警字第139中府警防字第一五號住宅新築工事	
配置圖、見取圖		S: 1/300	
臺中市建設部建築課		40.6.16	
課長	藤原初太郎 1號定章全席 215415	楠佐 215415	設計

建
2

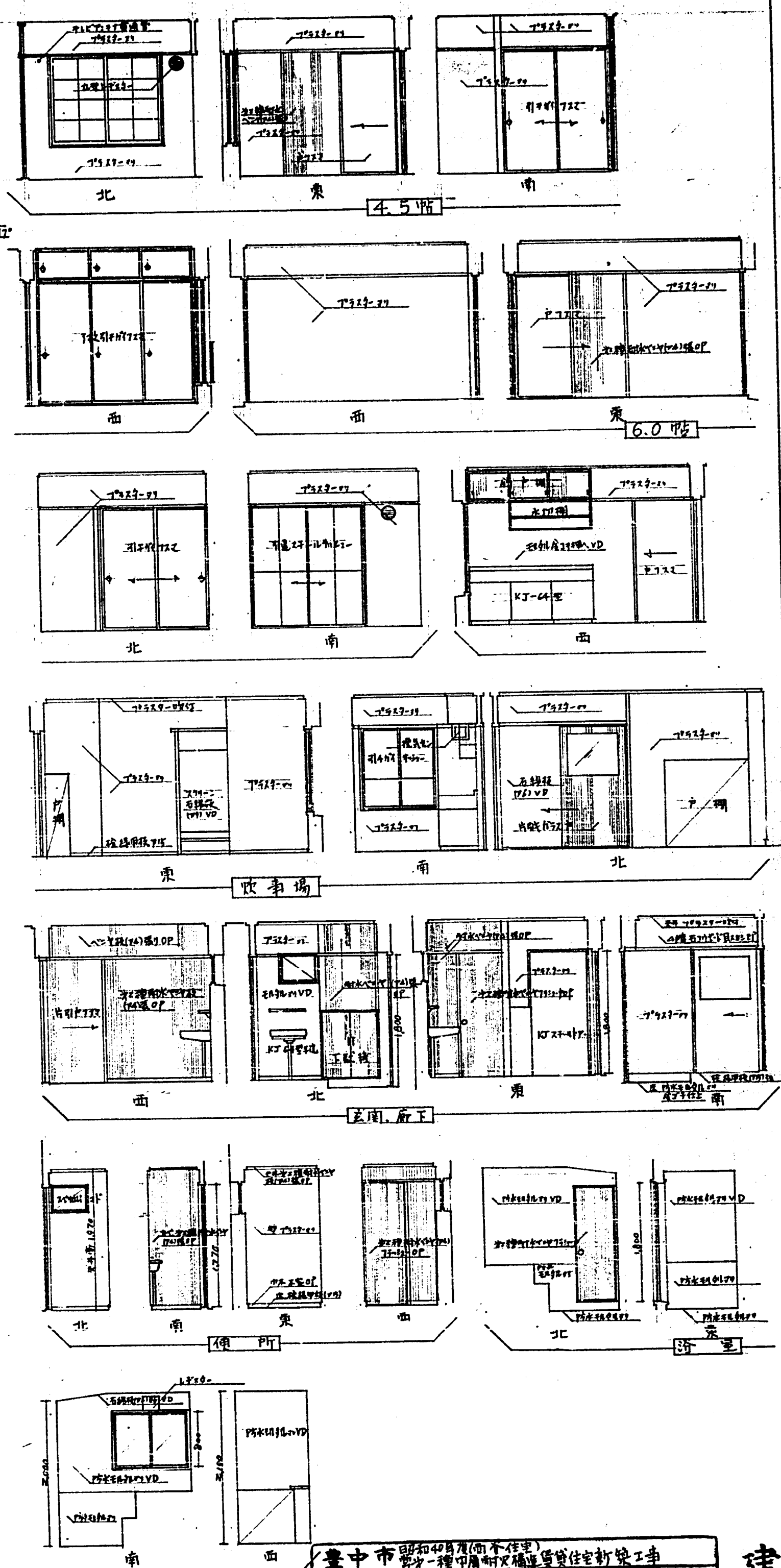
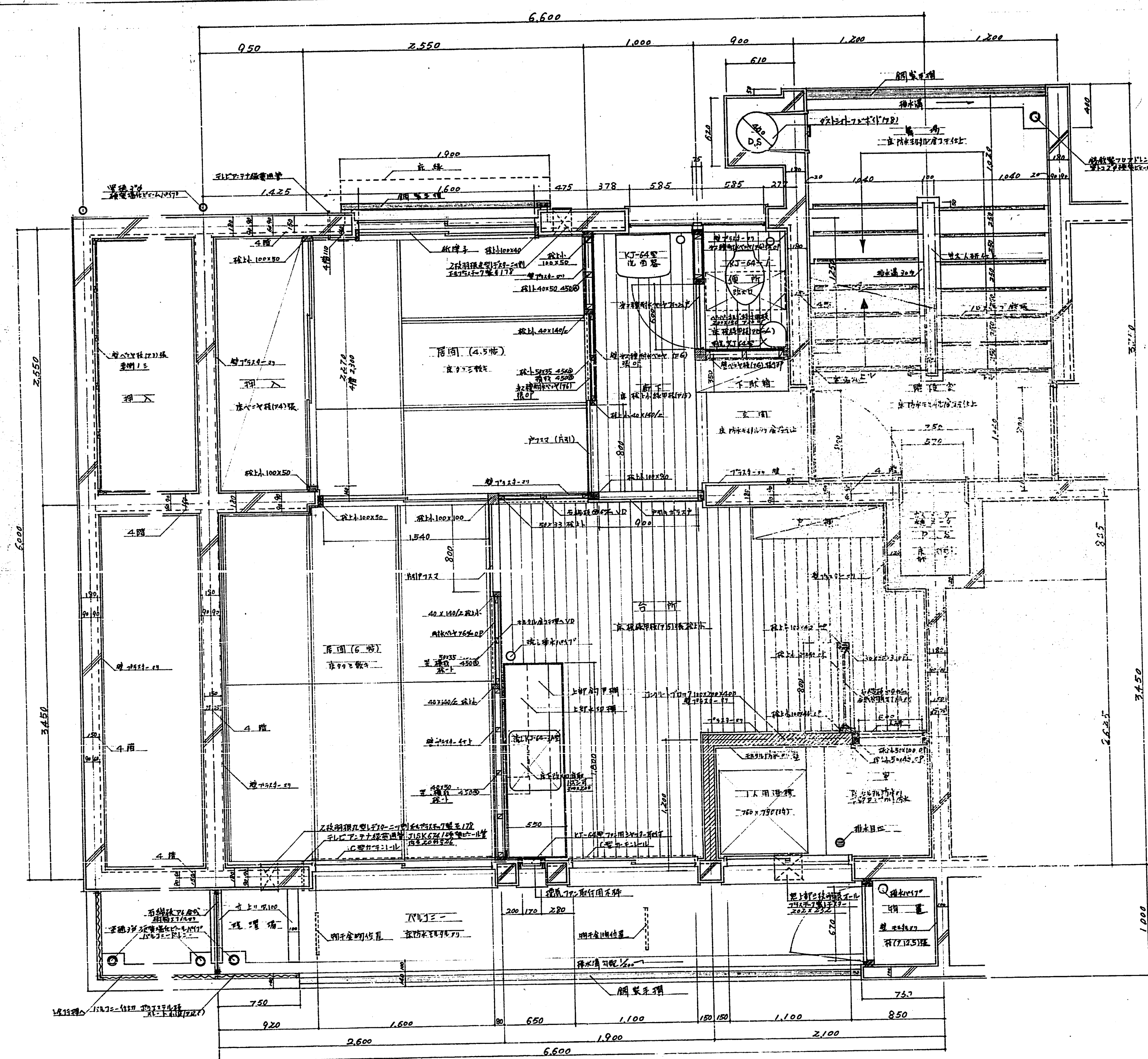

臺中市 陽和40區(南平佳里) 第一種市區街路構造要覽住宅新築工事					
平面詳細圖、展開圖				S: $\frac{1}{20} \cdot \frac{1}{50}$	
臺中市建設部建築課				40. 6. 1	
編者 陳源初 1944. 2. 24 245. 51. 4	繪者 蔣	補註 蔣	校對 張	設計 張	計

建
4

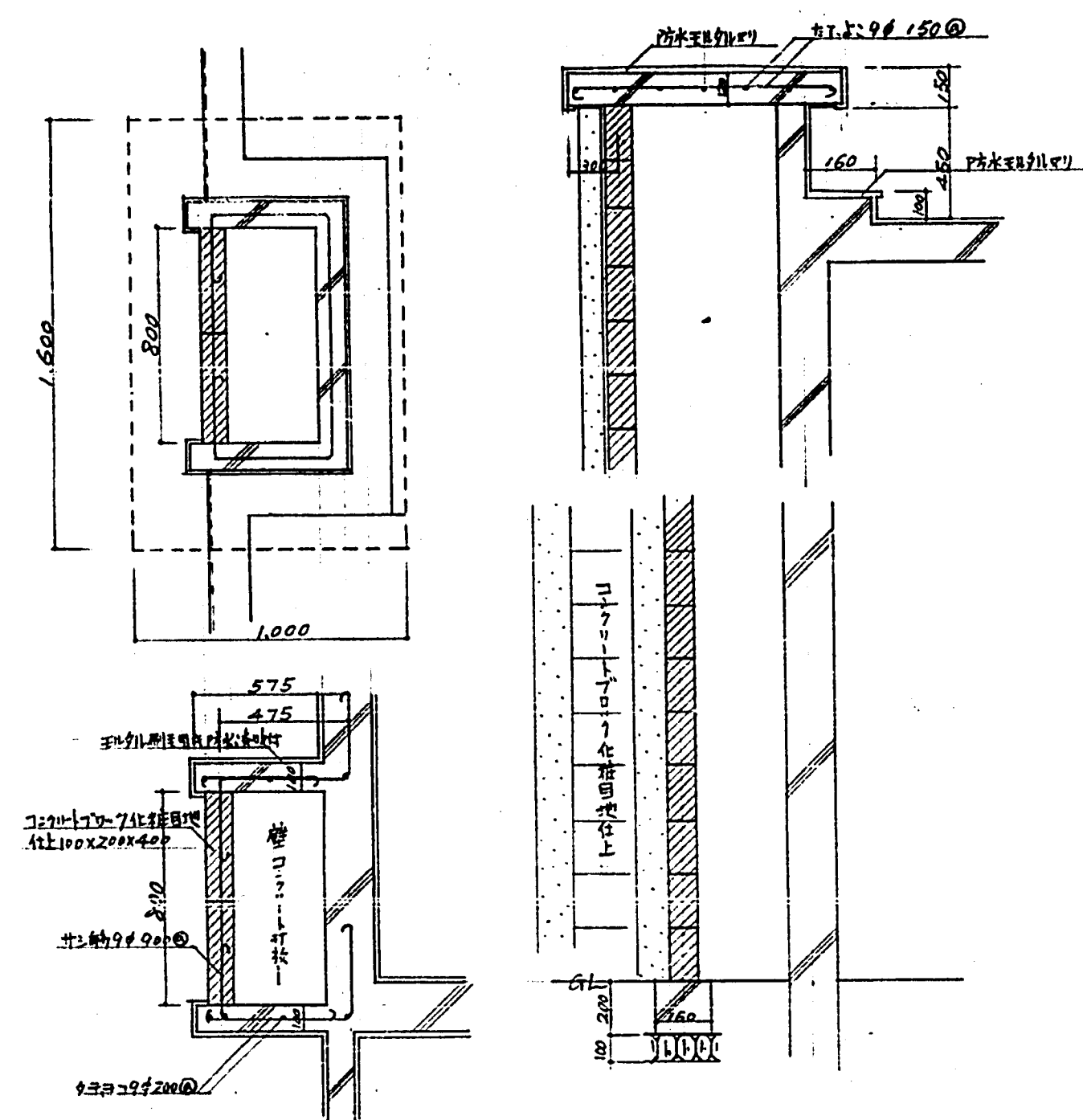

P.S. 断面詳細 1/20

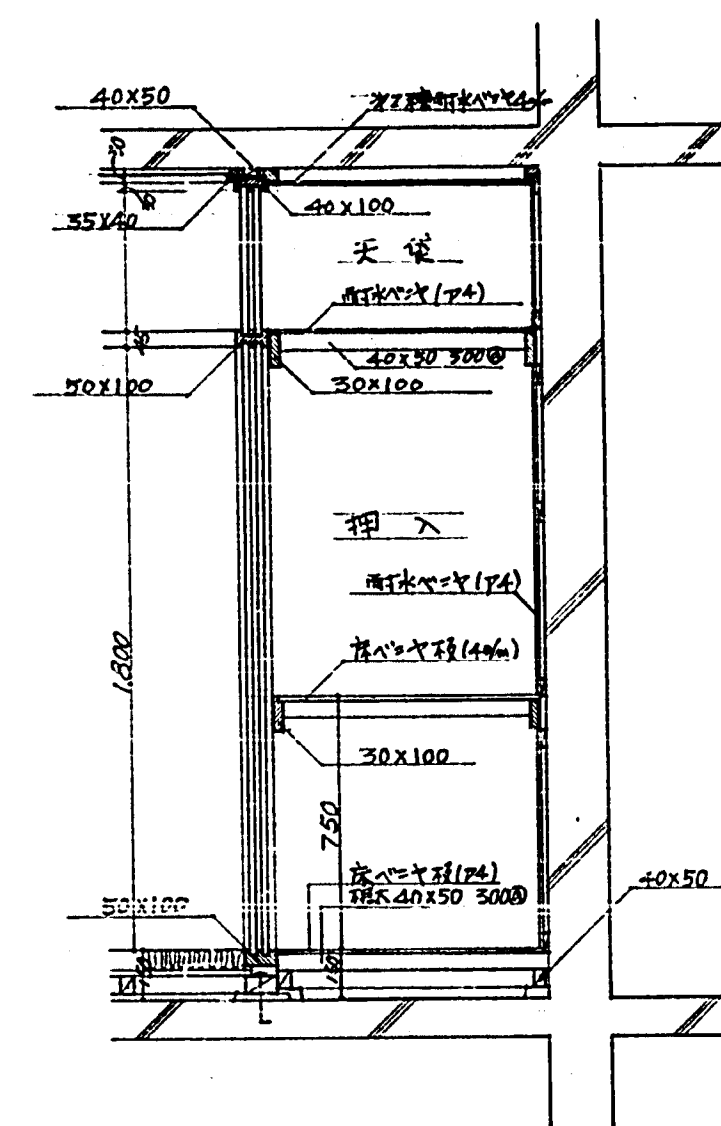

挿入詳細 1/20

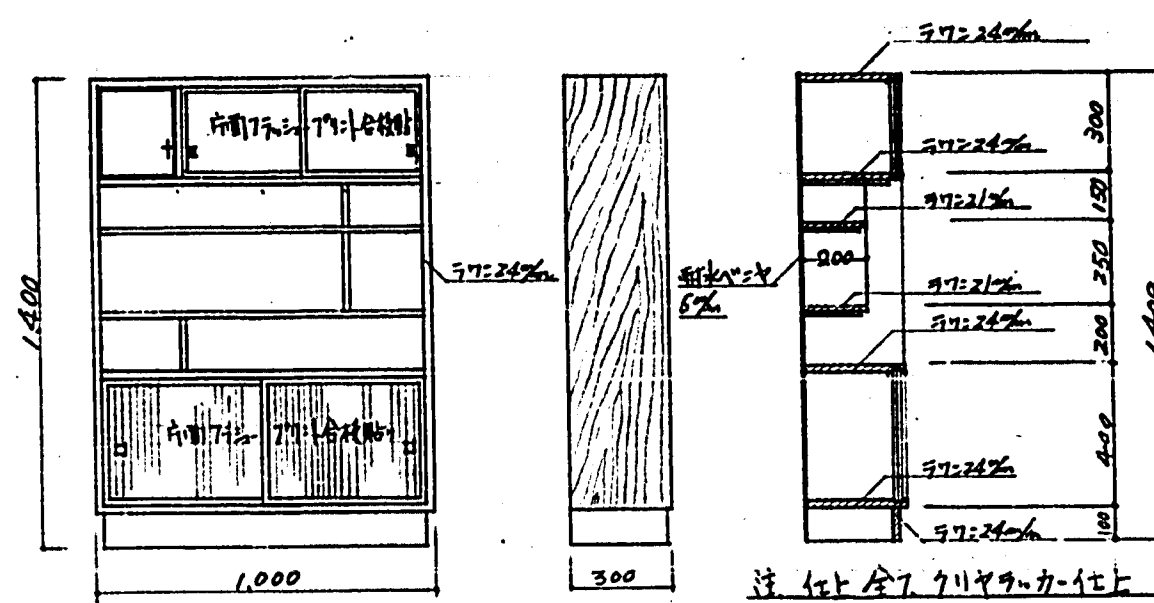

戸棚断面詳細 1/20

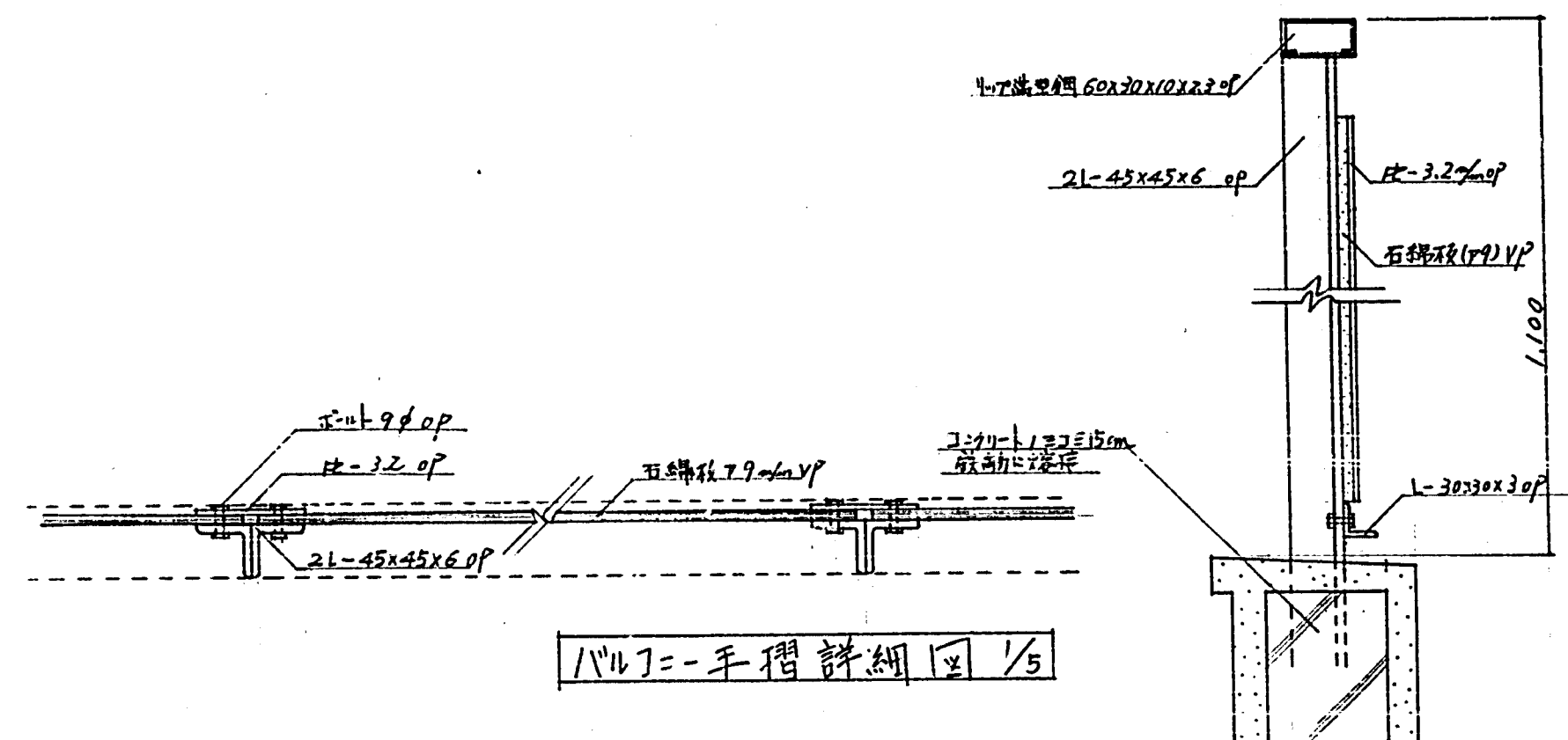

バルコニー手摺詳細 1/5

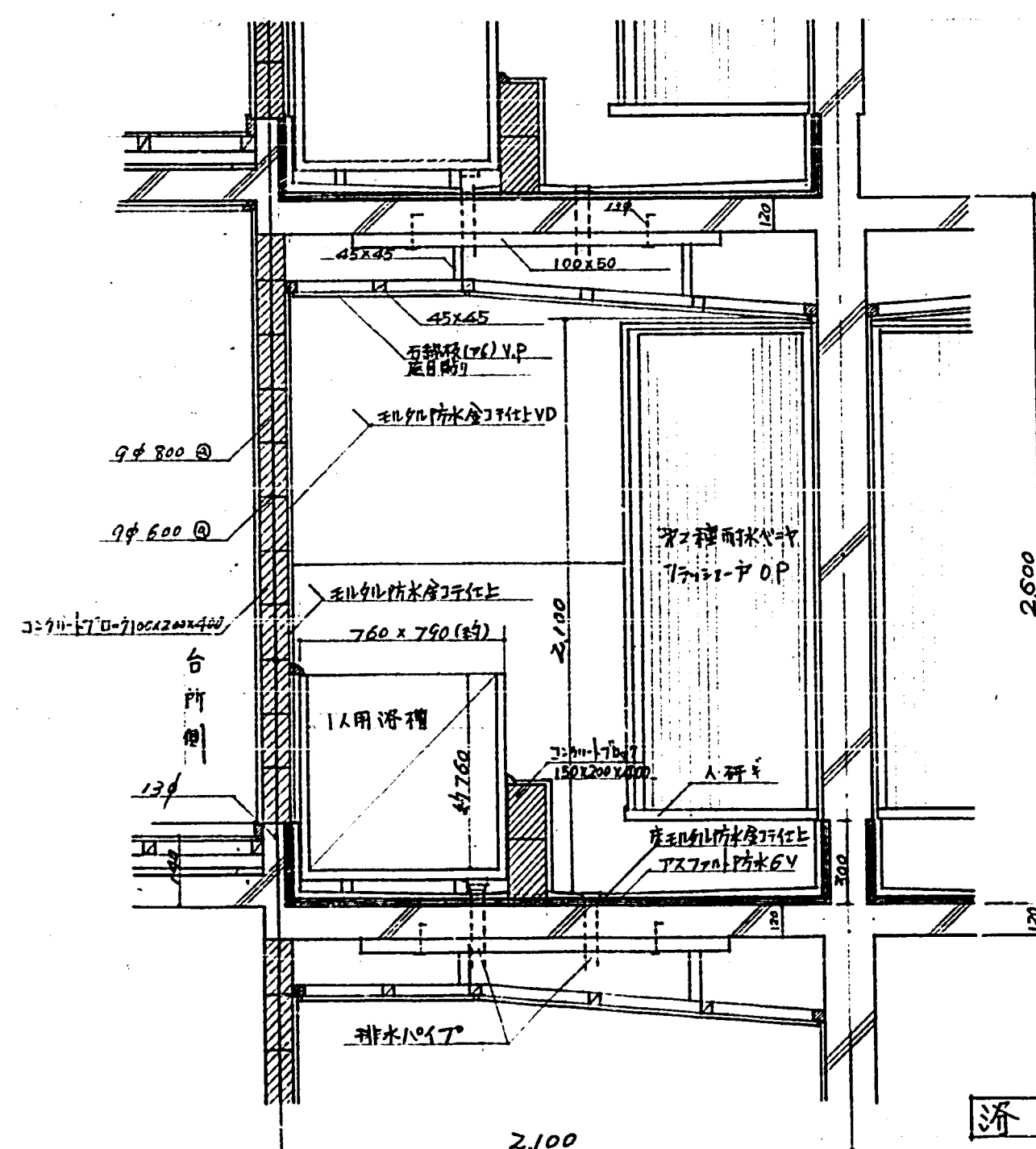

浴室詳細 1/20

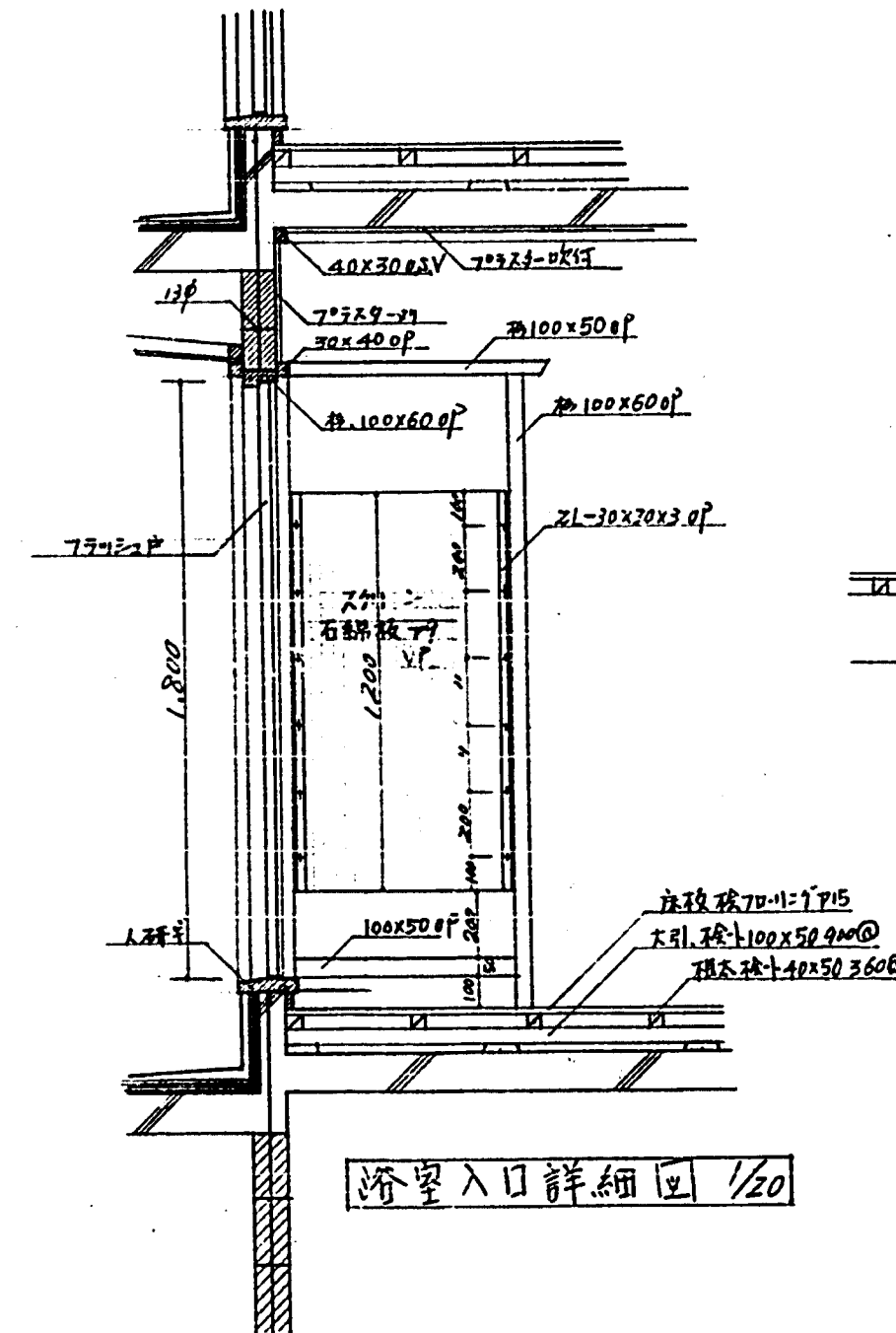
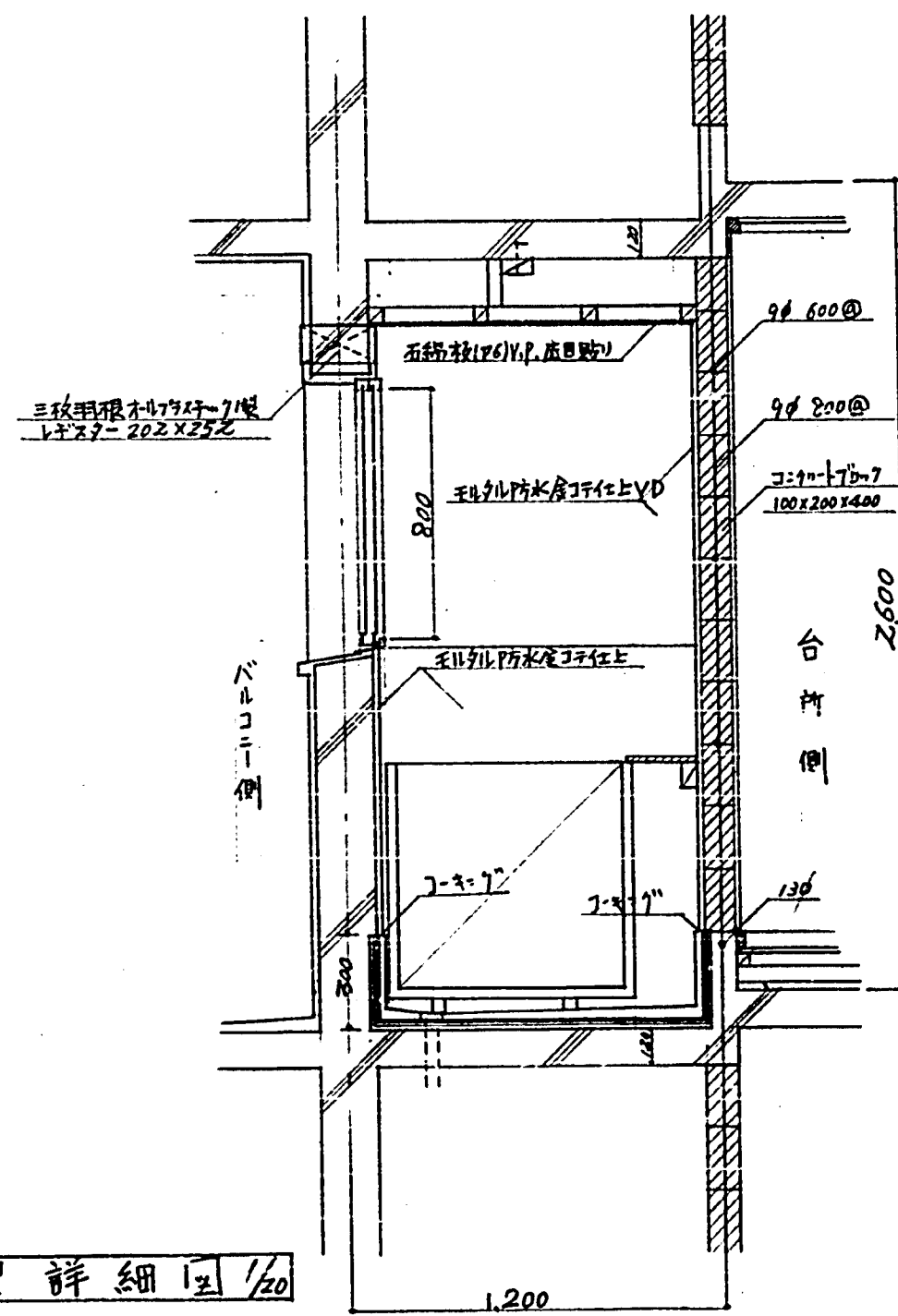

浴室入口詳細 1/20

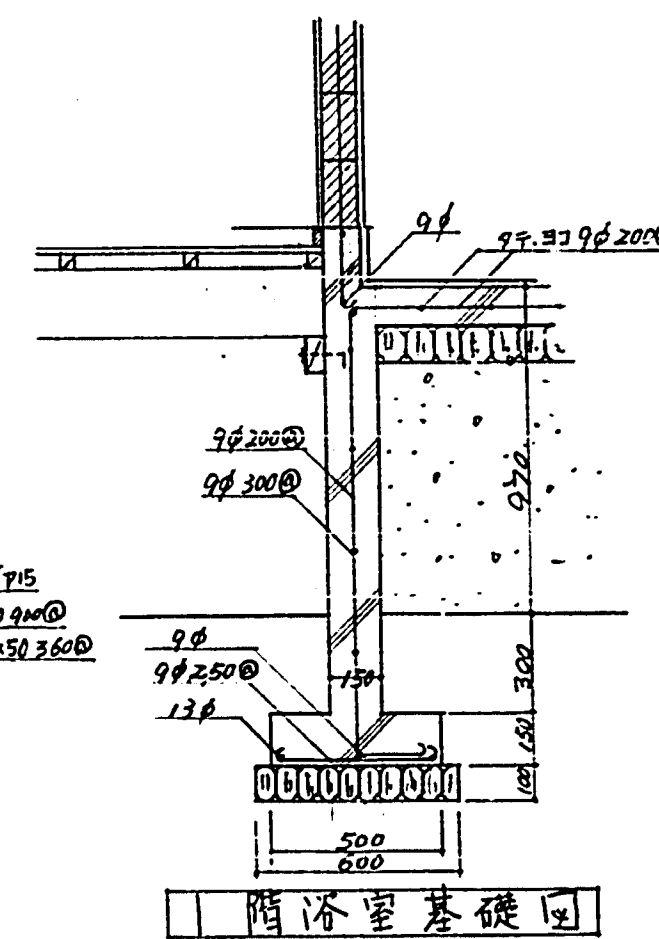

浴室基礎

臺中市 財政局(函件)	臺中市 財政局(函件)
浴室詳細圖、挿入詳細圖、P.S.	S. 1/20, 1/5
臺中市建設部建築課	4.6.1
設計	設計

6棟

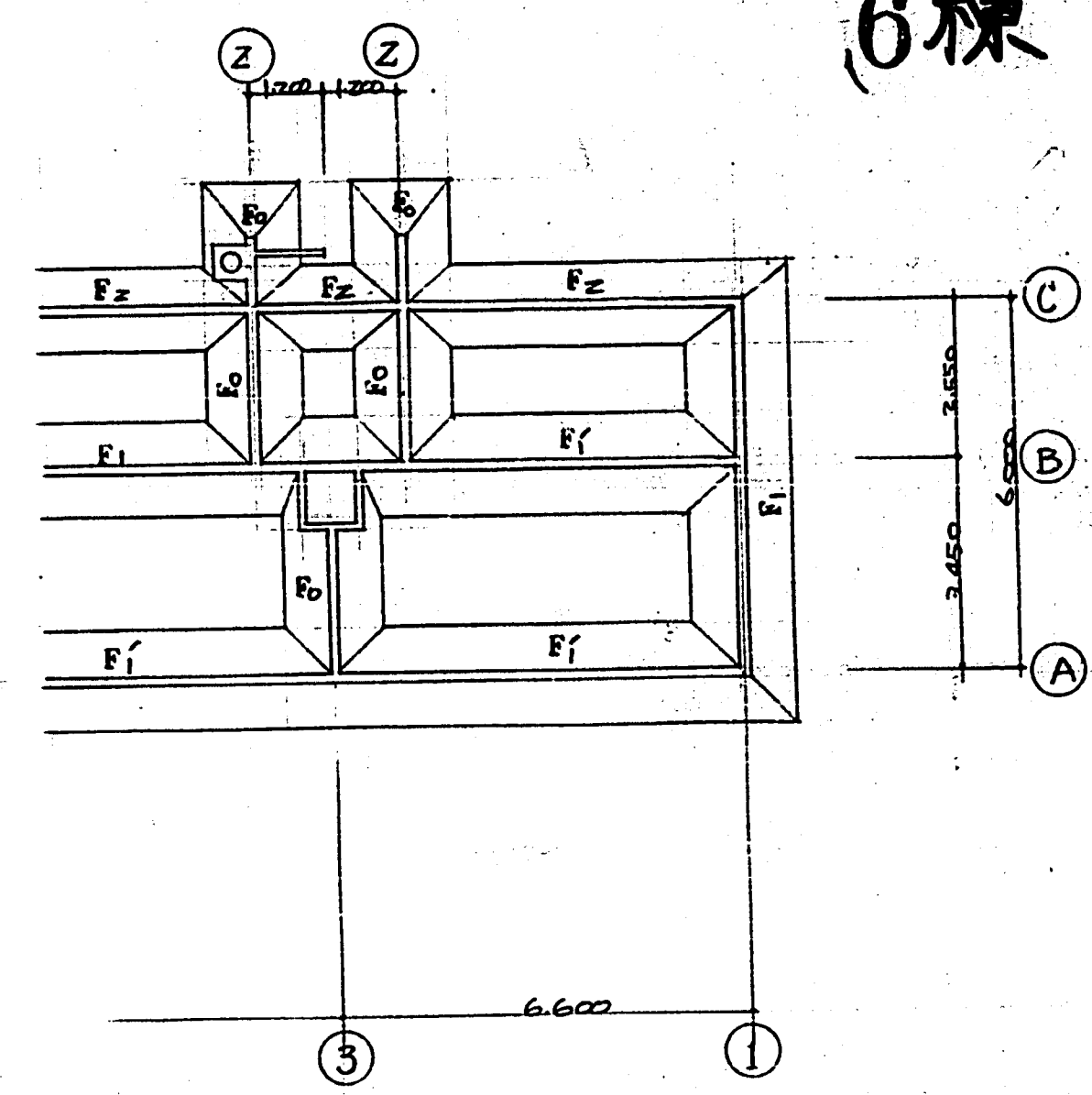
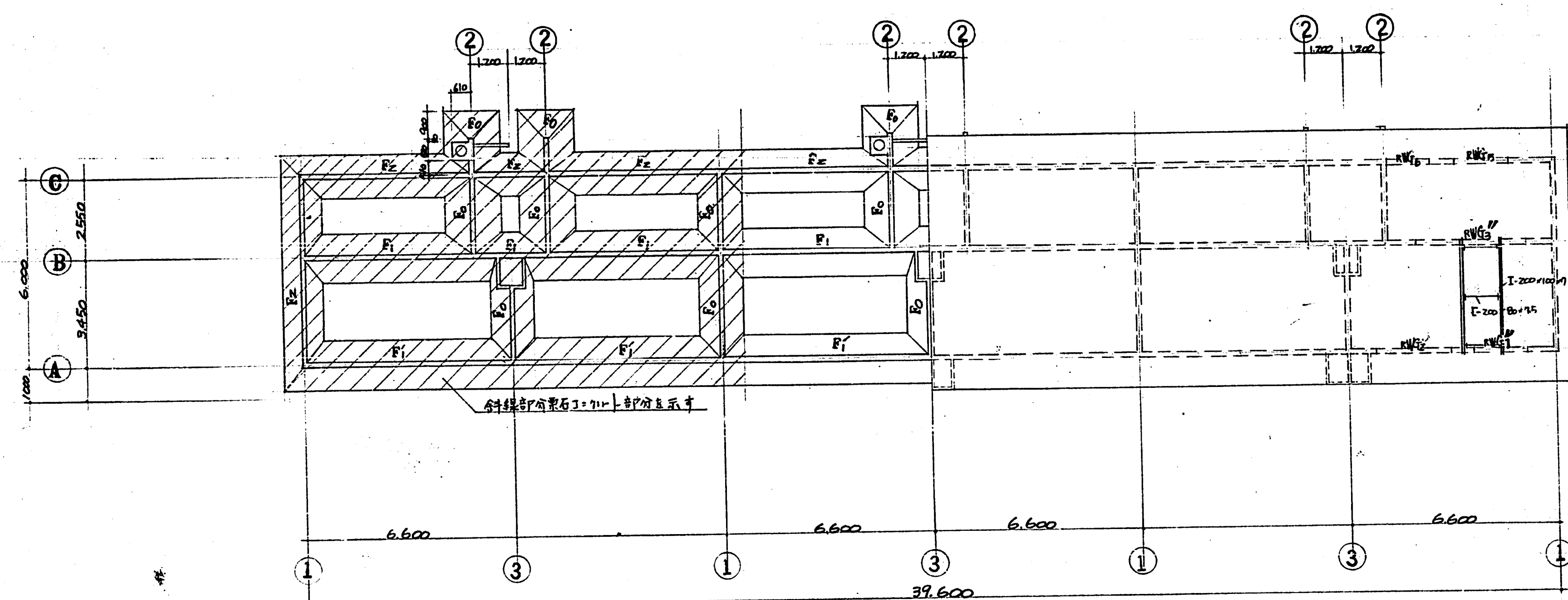

基礎伏図 1/100

R階伏図 1/100

水層下基礎伏図 1/100

基礎断面リスト 1/30 土耐力 $F_0 = 8.0 \text{ T/m}^2$

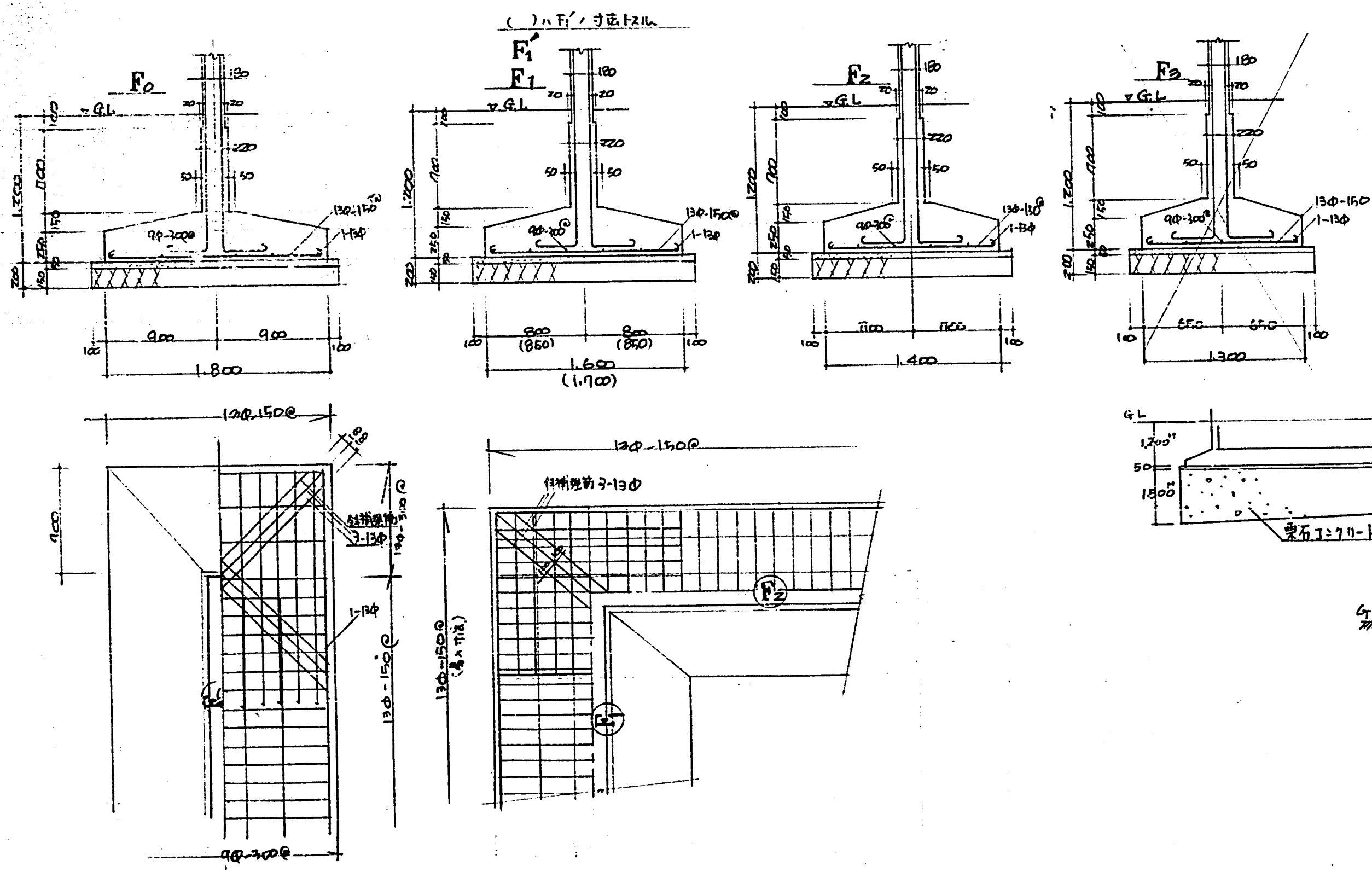

梁断面リスト 1/30

(注) 下記R12以下、特記+梁断面表、標準設計図参照。

	WG1"		WG3"	
	端部	中央部	端部	中央部
R	150	150	150	150
階	150	150	150	150
上層部	T=15φ	T=15φ	T=15φ	T=15φ
下層部	T=15φ	T=15φ	T=15φ	T=15φ
S	T=15φ	T=15φ	T=15φ	T=15φ

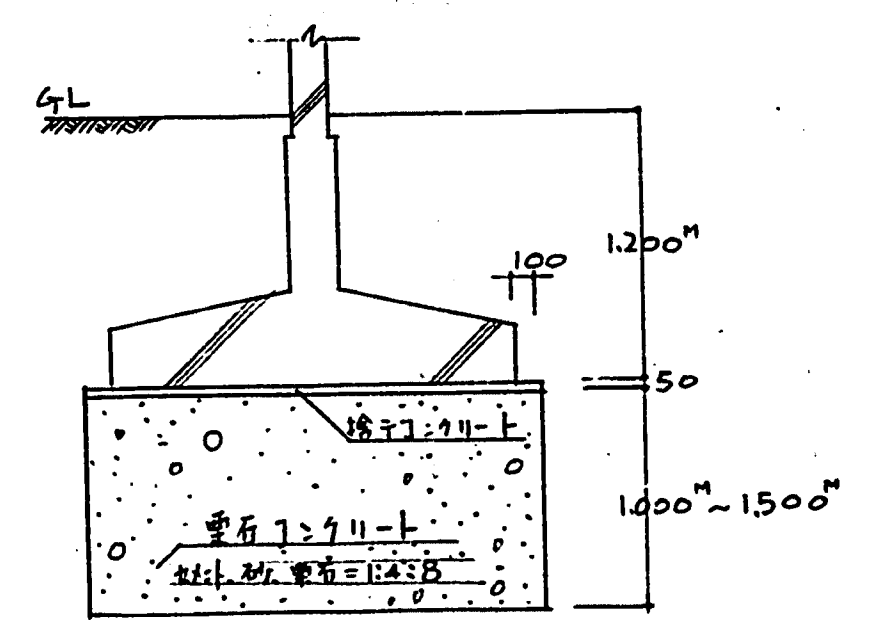

建	0
設計者	平田建築構造研究所
監理者	平田建築構造研究所
図面番号	Y00 Y01
日付	
備考	

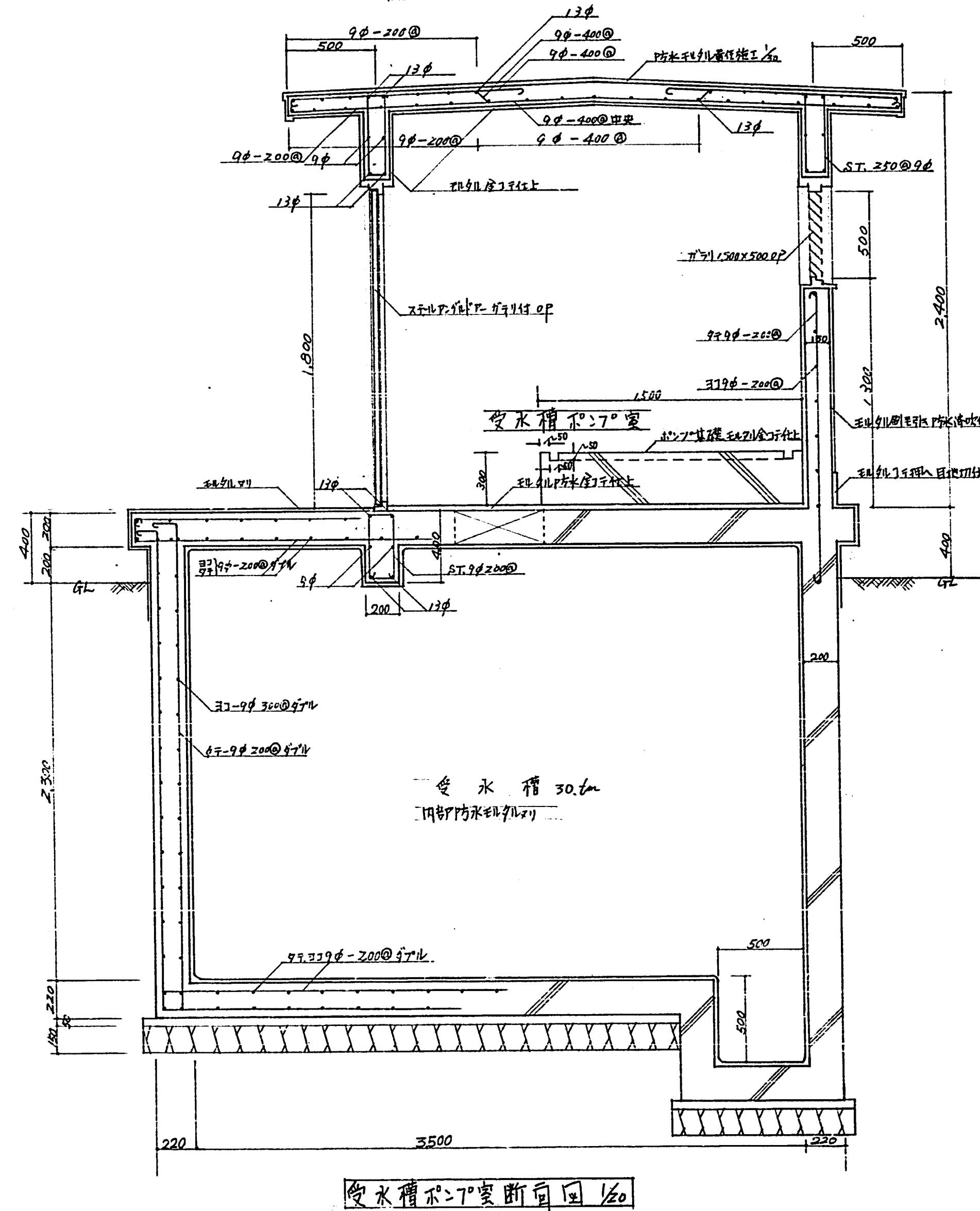
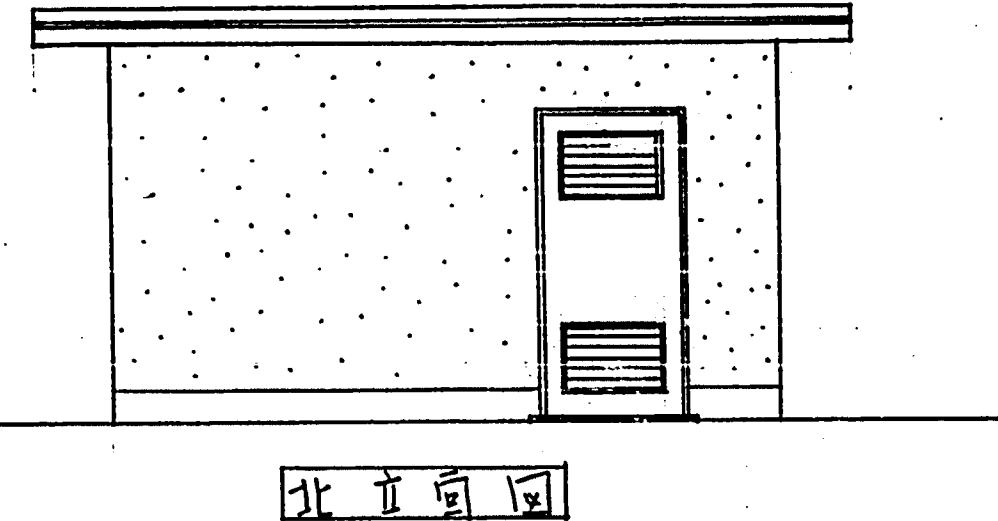
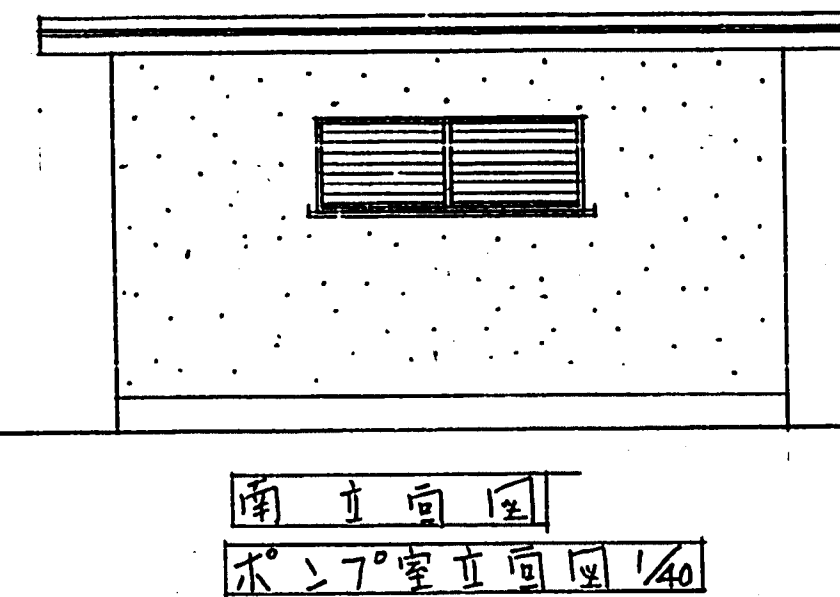
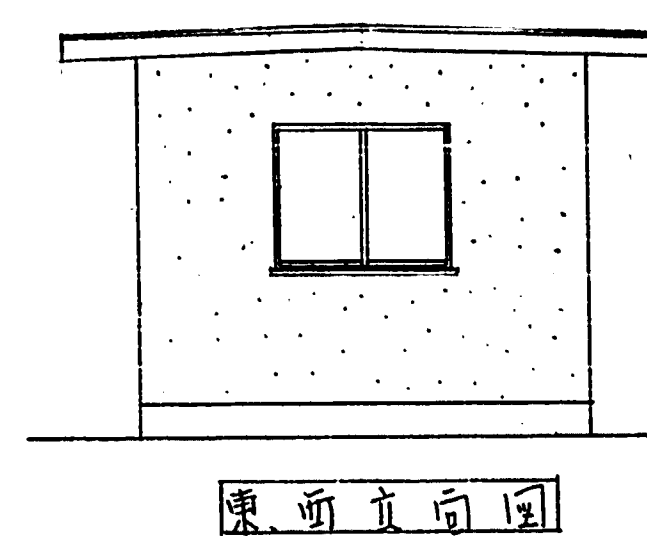
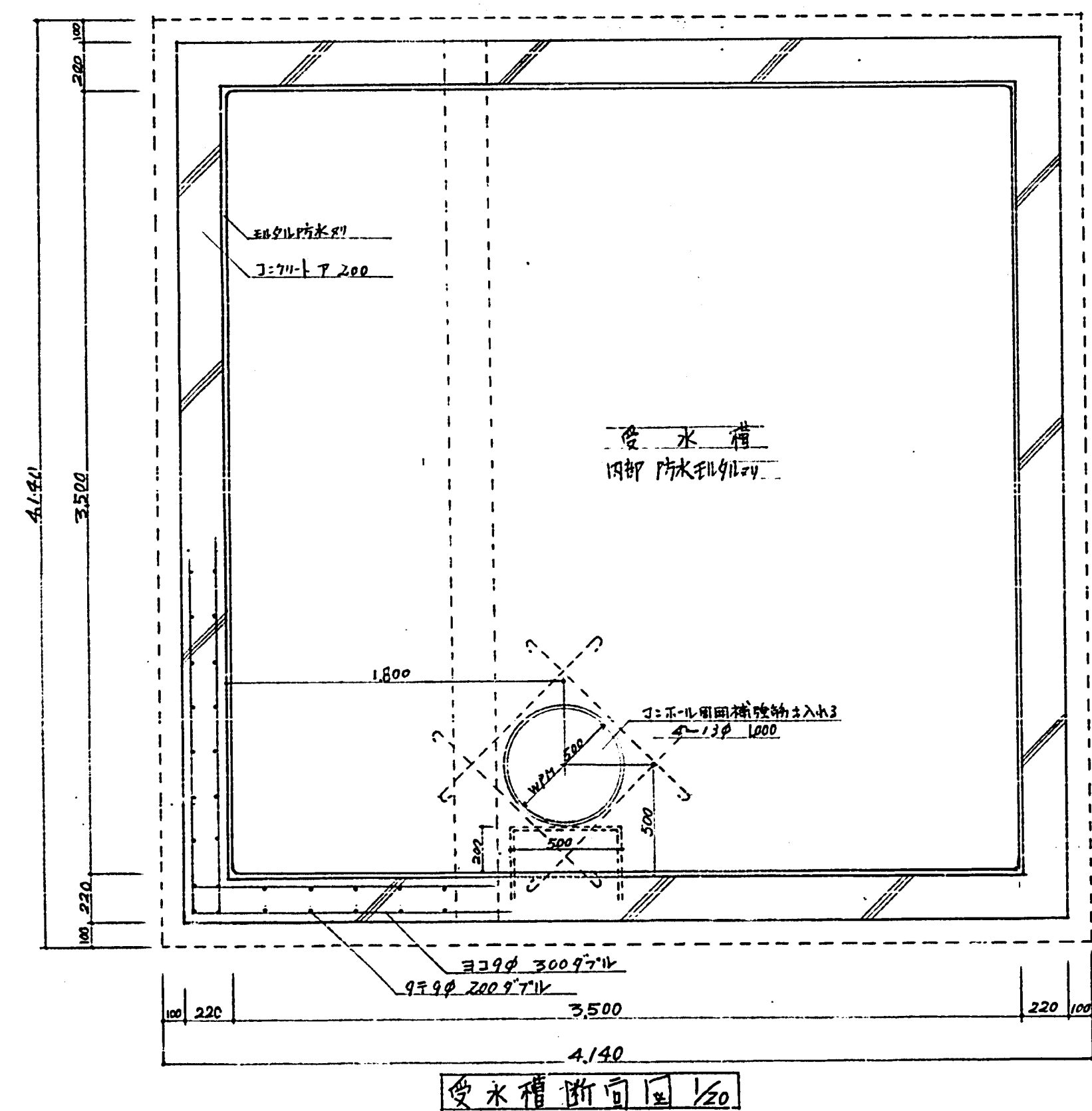
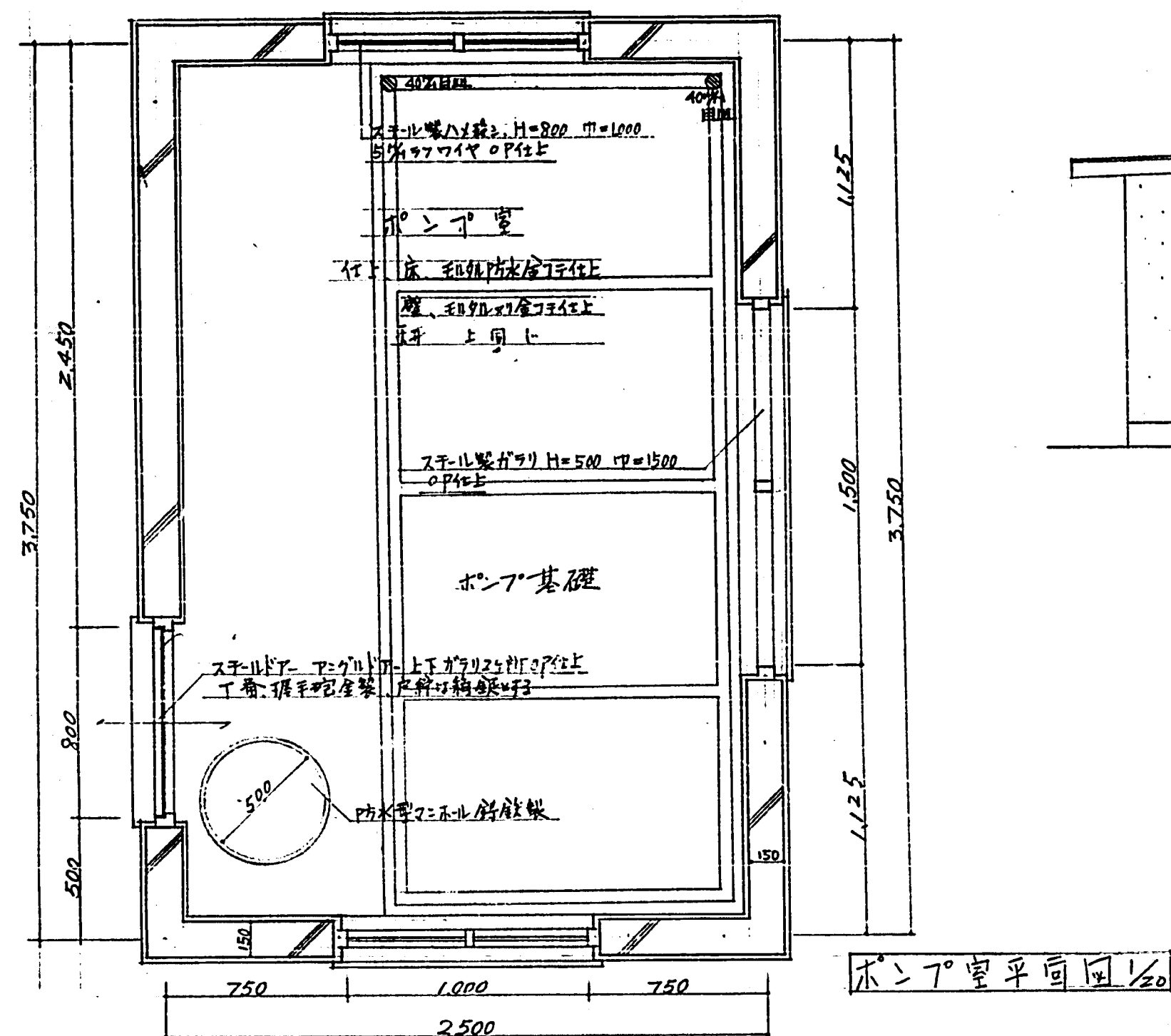

臺中市建設局(南港分局) 臺中市建設局南港分局			
受水槽・ポンプ室		S: 1/1	
臺中市建設局建設課			
課長	課長	課長	課長
2013.11.15	2013.11.15	2013.11.15	2013.11.15

建
9

6棟

例	
	L型側溝
	L型側溝
	玉石積
	踏段
	訂画側溝
	次身度以降平地
	38.39身度埋設
	本身度埋設
	地盤高
	のり

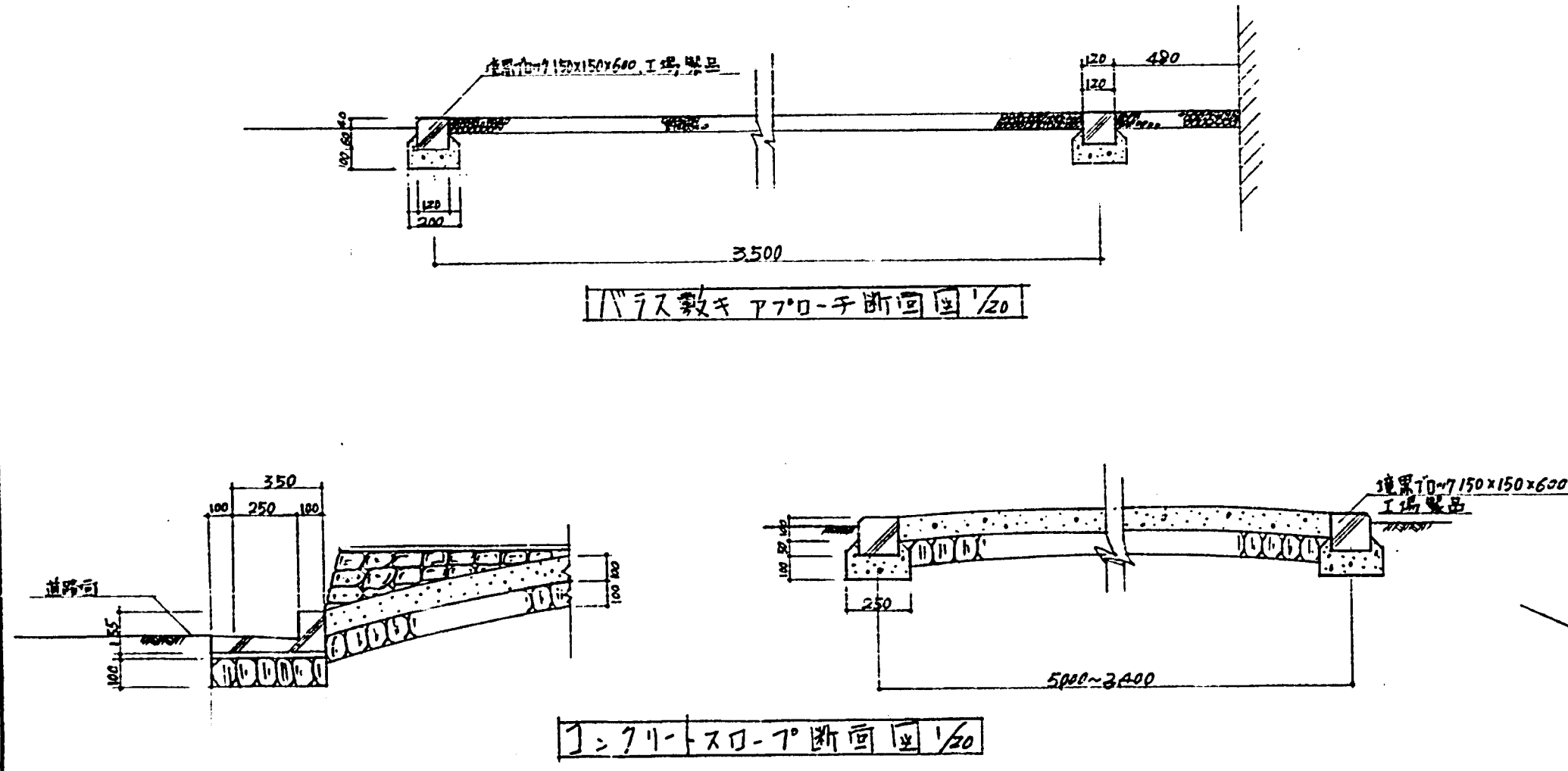

臺中市建設局(局外注記)		建
第2-1期市道拓寬工程(市道拓寬工程)		
整地工程		S: 1/500
臺中市建設局建設課		40
設計	監工	14

6棟

例	例
	側溝
	側溝會所
	排水會所
	流水方向
	工管内蓋
	會所種類
	既設排水管
	新設排水管
	人孔
	蓋石種
	のり
	次身度以降予定地
	既設住宅
	本身度予定地
	雑排水
	雨水排水

會所寸法表	W×V×H×厚	4所
A	300×300×300×120	4
B	400×400×400×120	11
C	400×400×500×120	10
D	400×400×400×120	7
E	500×500×700×120	10

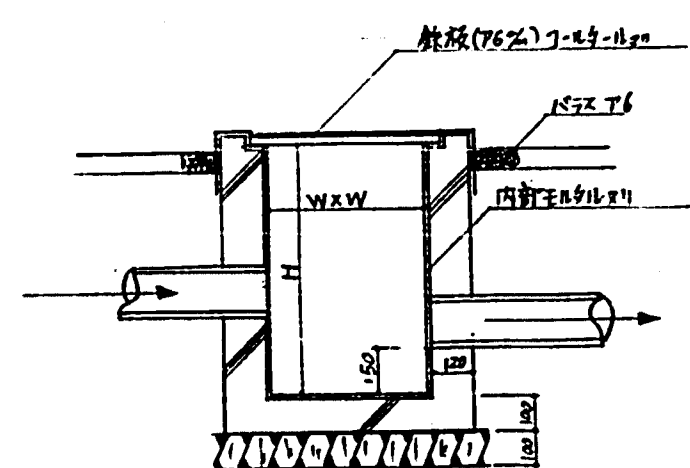

會所断面図 1/20

注：既、後同所、種、分、會所、寸法の排水管は別紙参照

臺中市建設局(南區住宅)	
敷地内排水回及道路排水	
S: 1/300	1
臺中市建設部建築課	
調査	設計
1985.12.15	1985.12.15

建
15

6棟

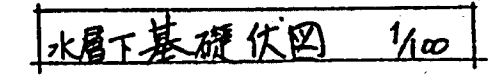
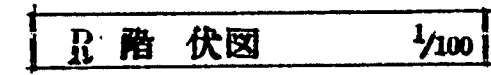
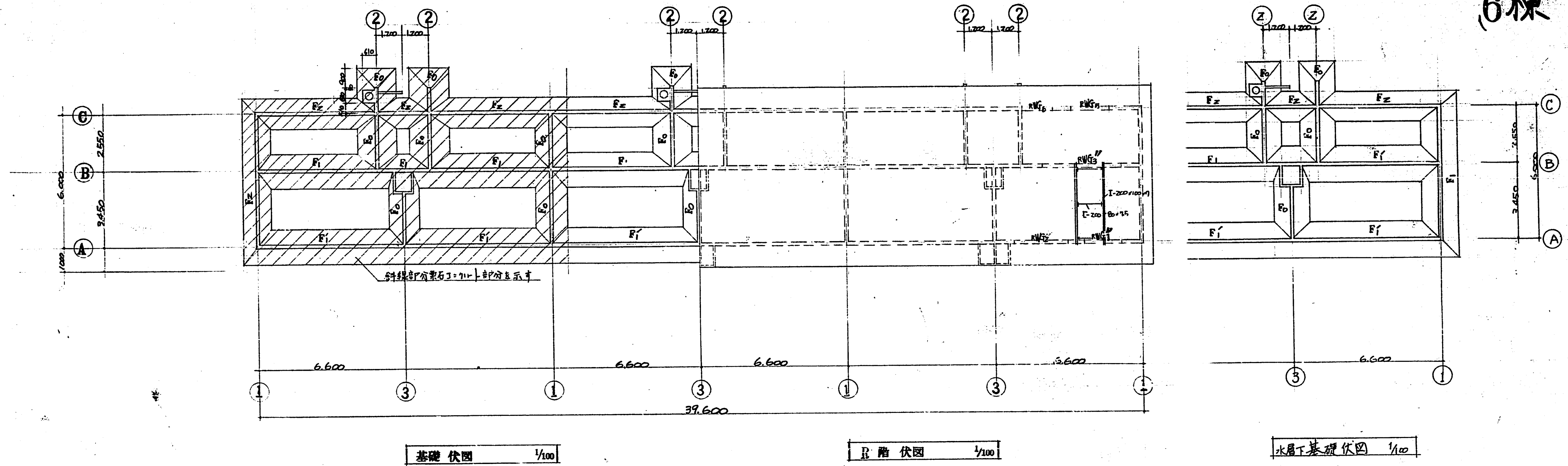

基礎断面リスト 1/30 地耐力 $F_e = 80 \text{ T/m}^2$

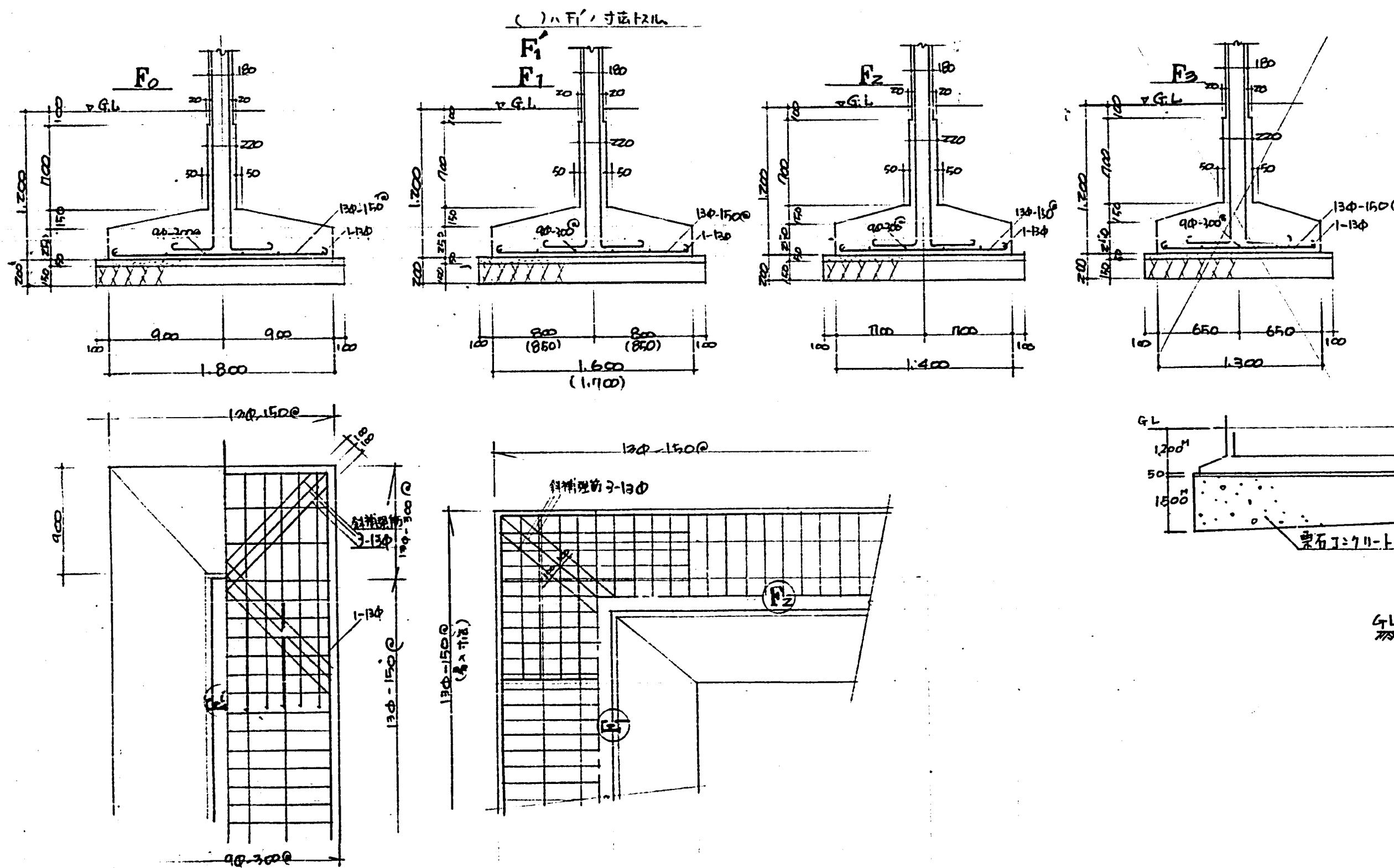

梁断面 リスト 1/30

⑤ 下記以外，特記++梁鋪版等，標準設計図ヨル。

		WG1"		WG3"	
		端部	中央部	端部	中央部
R					
	階				
上増階		7-16φ	7-16φ	4-16φ	3-16φ
下増階		7-16φ	7-16φ	3-16φ	4-16φ
S 1		2-20φ-250 (a)	2-20φ (a)	2-9φ-250 (a)	

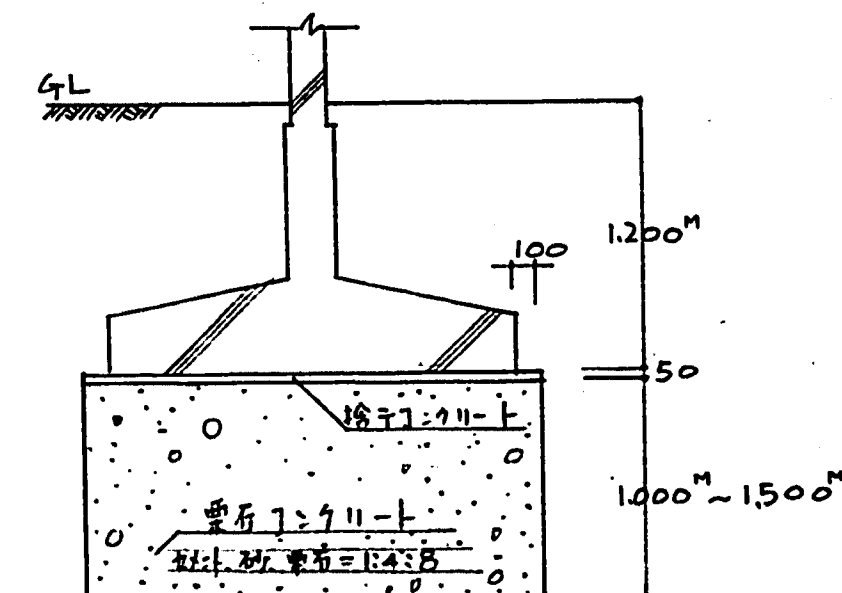
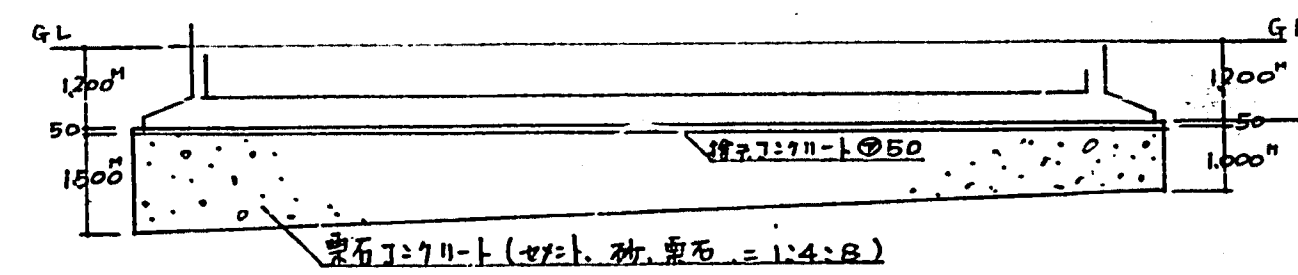

豊中市 882040年産 (市営住宅)	通番番号
旭市 旭市 旭市 旭市 旭市 旭市 旭市 旭市 旭市 旭市	図尺 1/200 1/200
基礎伏図、基礎リスト、梁断面リスト	日付
	担当
平田建築構造研究所	大阪平田建築構造上三丁目 6号211内 (TEL.341,8647)

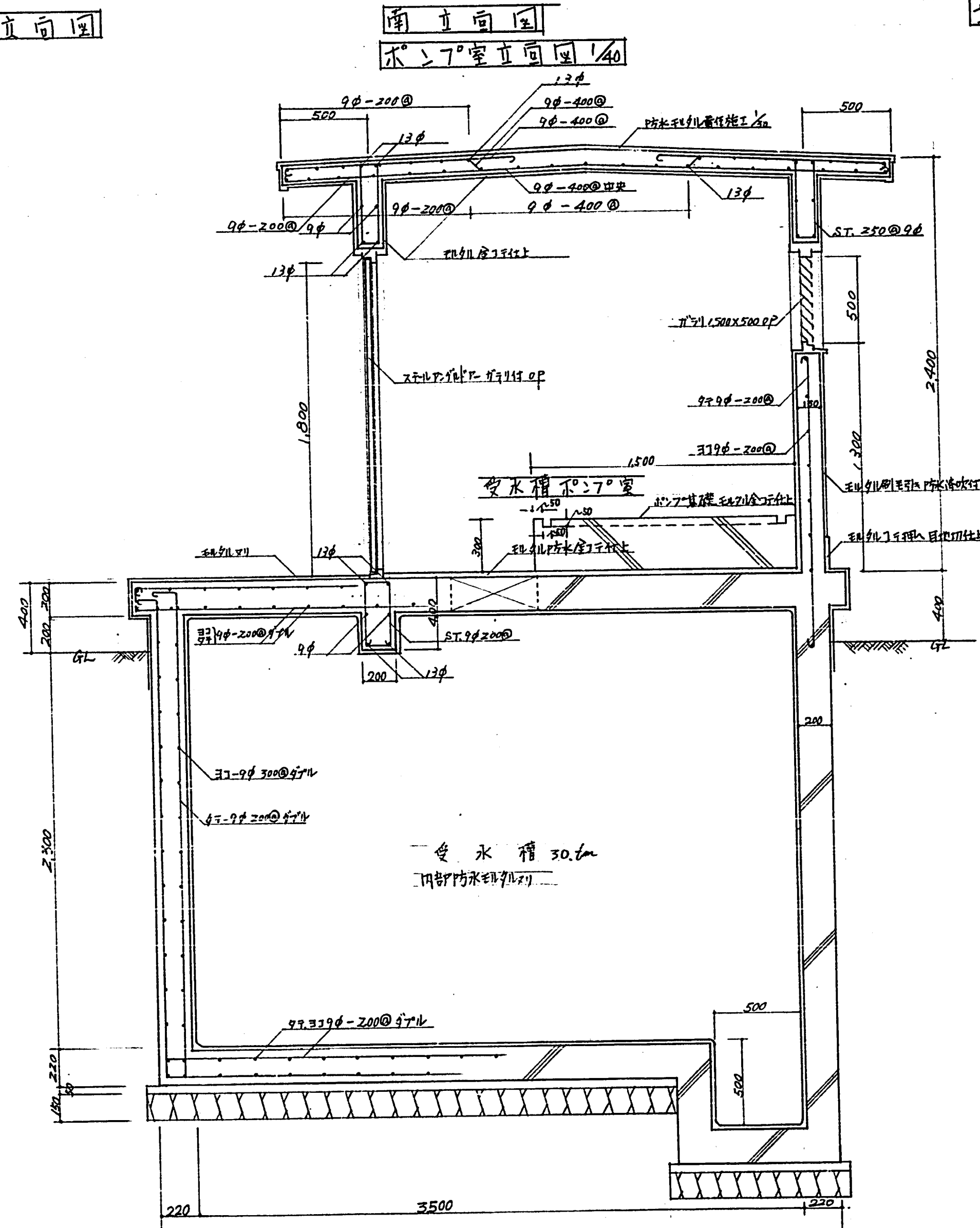
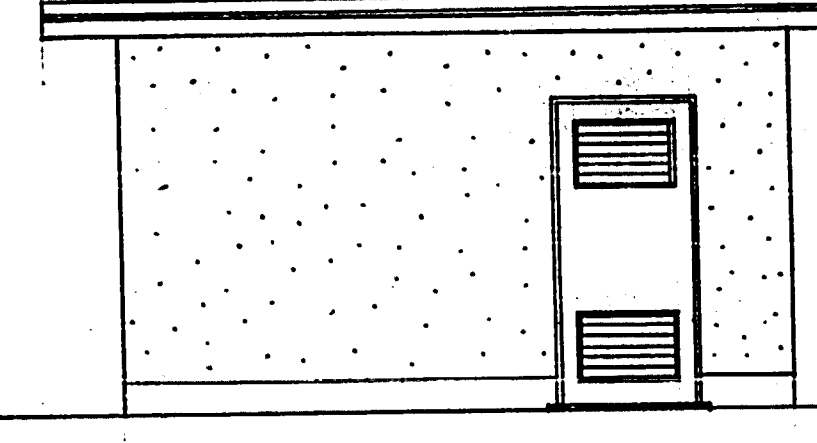
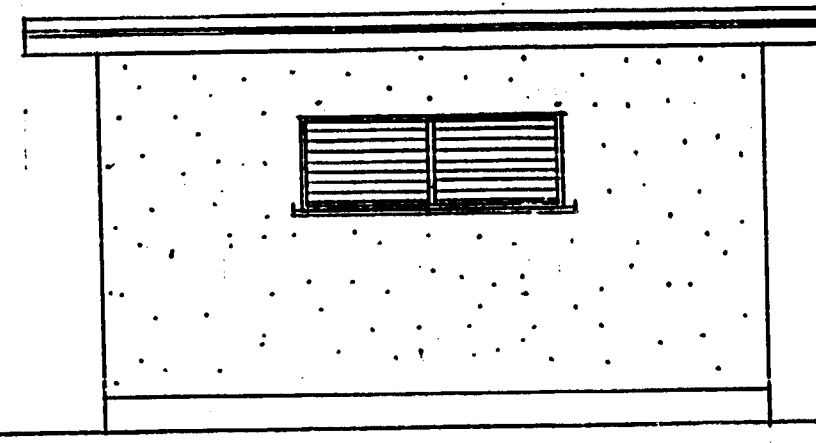
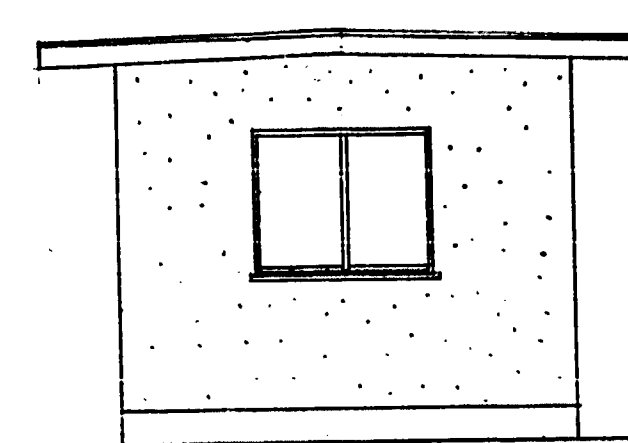
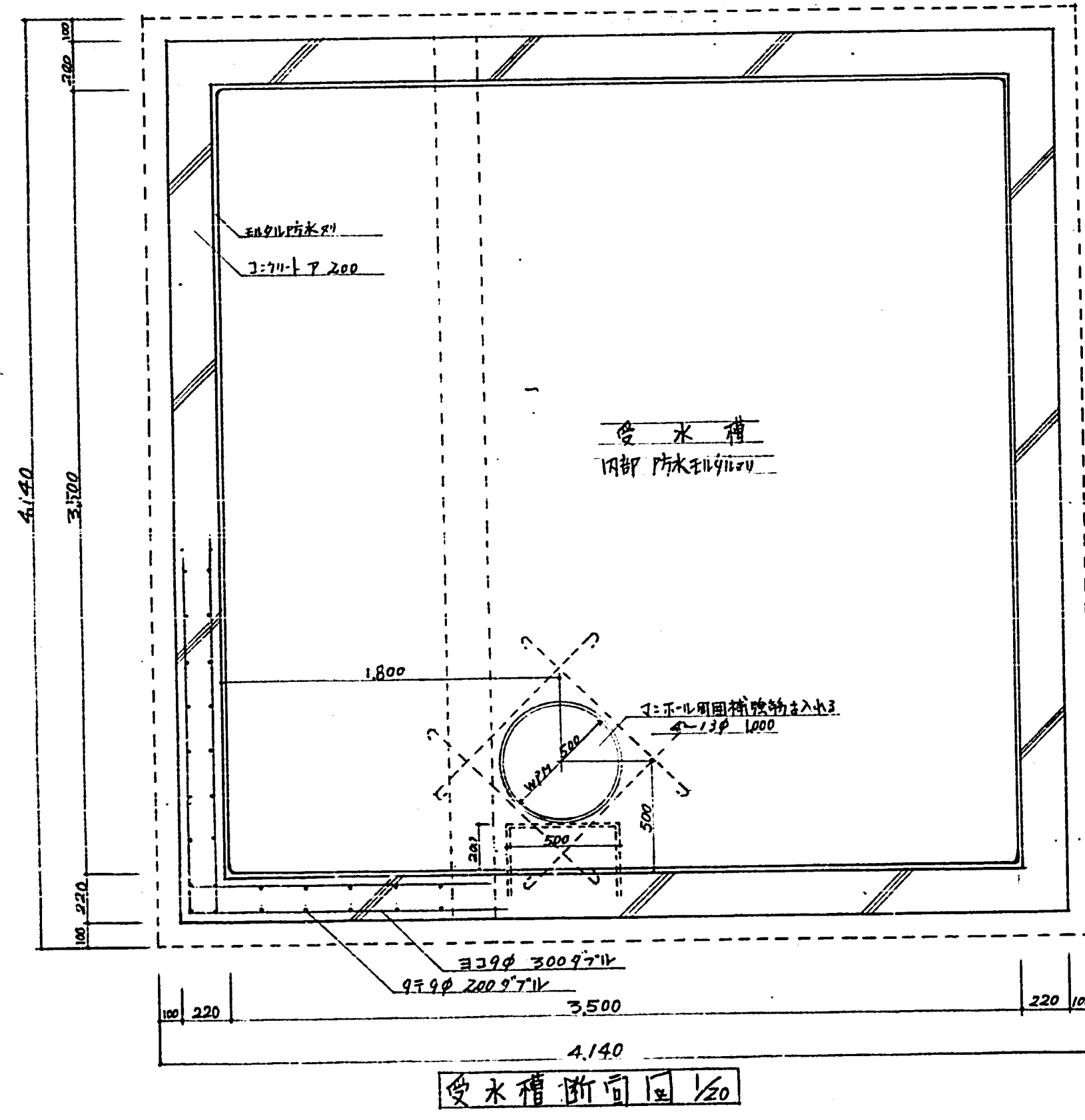
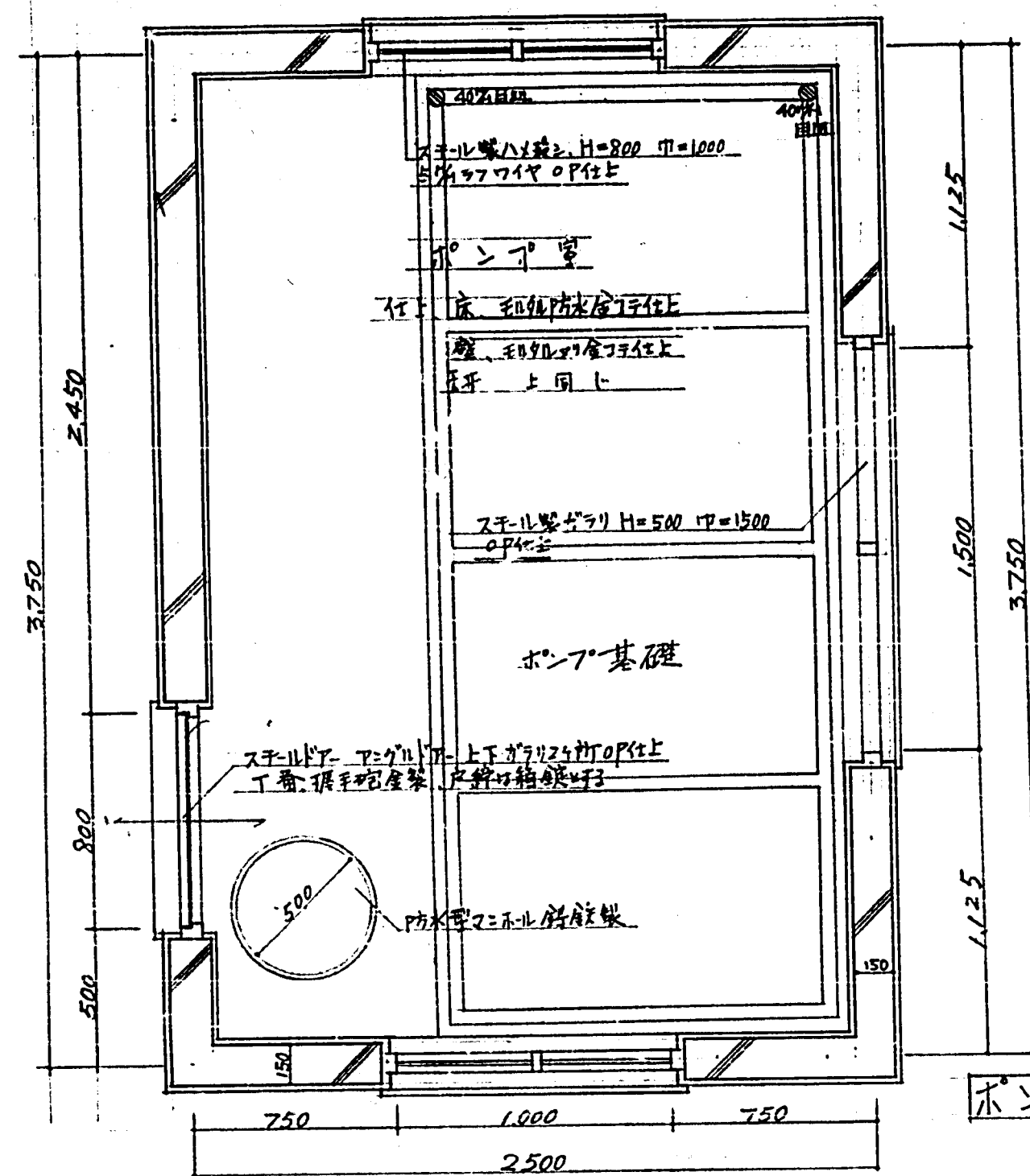

臺中市建設局(所)建築課	
受水槽、水タンク	S: 1/1
臺中市建設局建築課	
設計	監理
2015.4.14	

建 9

6棟

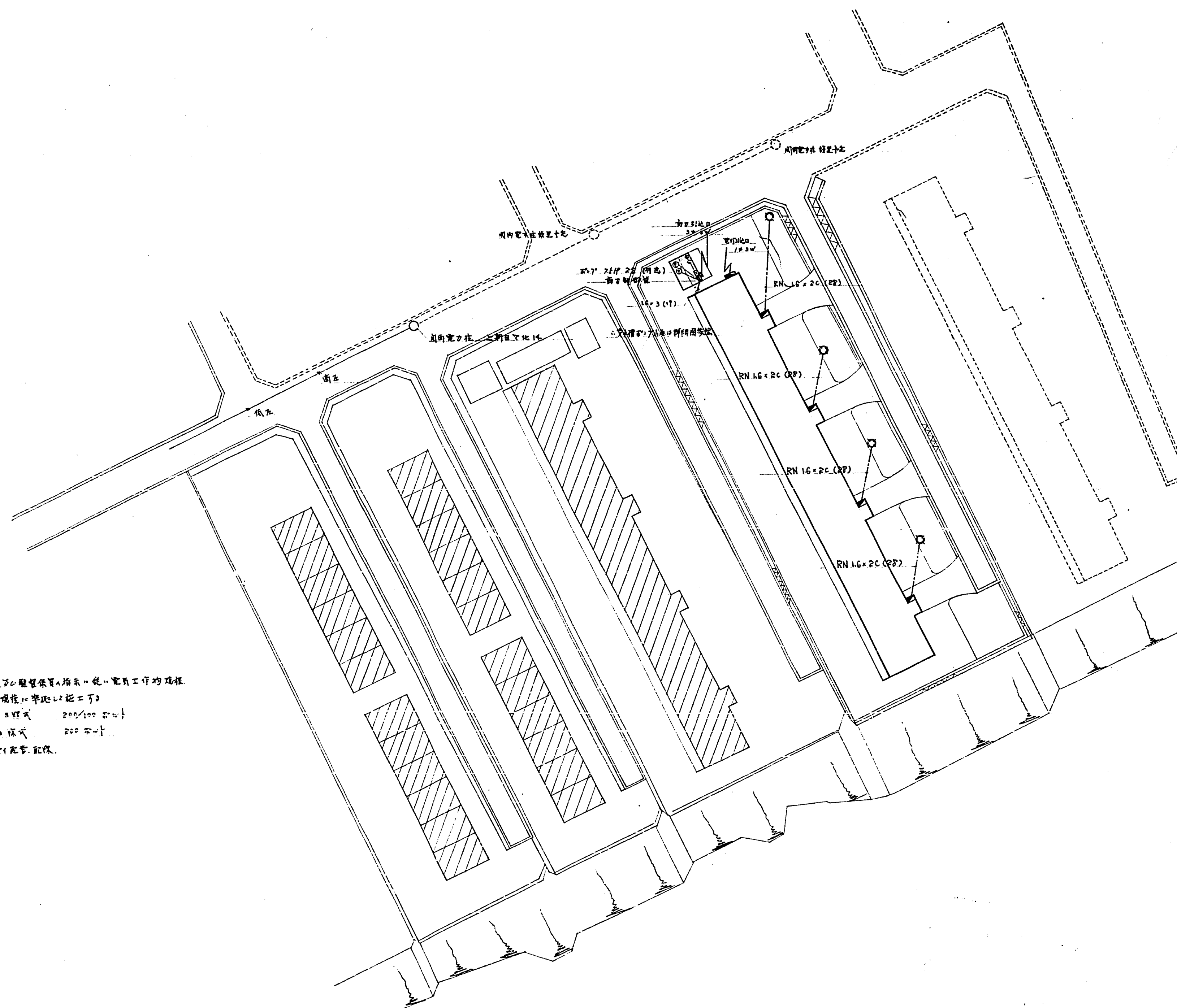

電 氣 設 備 任 務

工 吊 指 日
一 版 吊 項

泥 工 基 礎
 泥 工 基 礎
 泥 工 基 礎

不工作。不是保護團，一般任職保安員監督保安員。從“電訊工作的環境
因向電訊公司提議，如他同個保安員提議，十年後（2）施工了

電力設備 交流、單相二線式 200V/100V 以下！
動力設備 交流、三相三線式 200V 以上

應以 燈泡一般化（亮、紅、藍、綠）

別時就任職保安員

臺中市 國科部五區 (西竹作區) 管理員明大華 房產一樓管理室新裝工程		S: $\frac{1}{160}$	
配置 外灯、動力設備圖		44	
臺中市建設部建築課 蔡源初大工 1級建築師 謝法修 廖金成 林成發 設計		44	

電

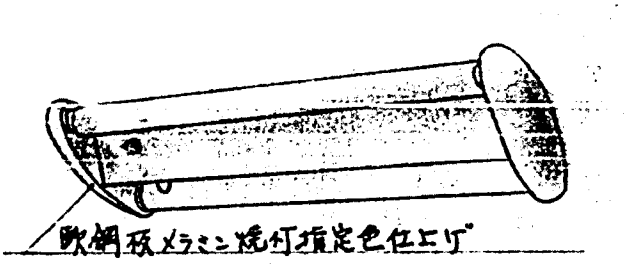
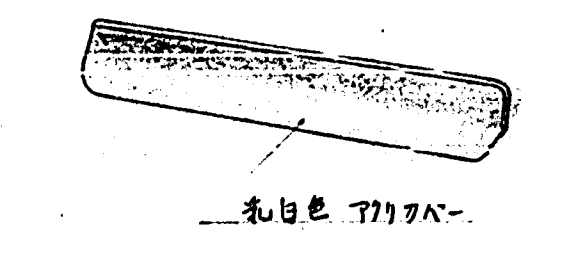
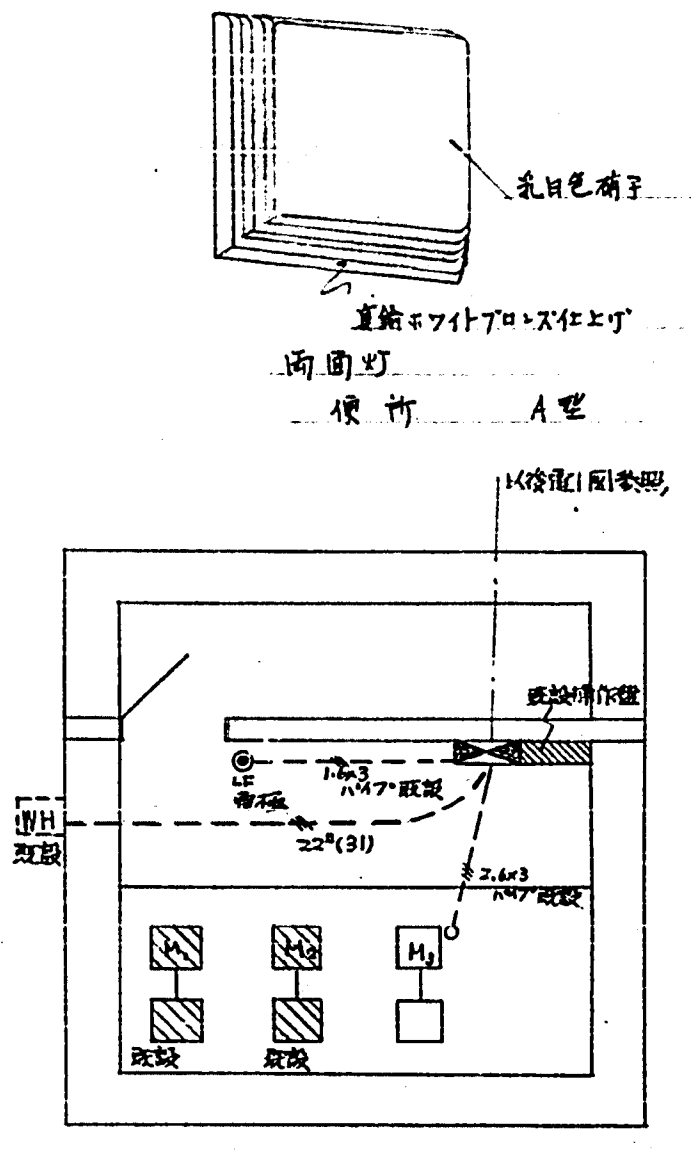
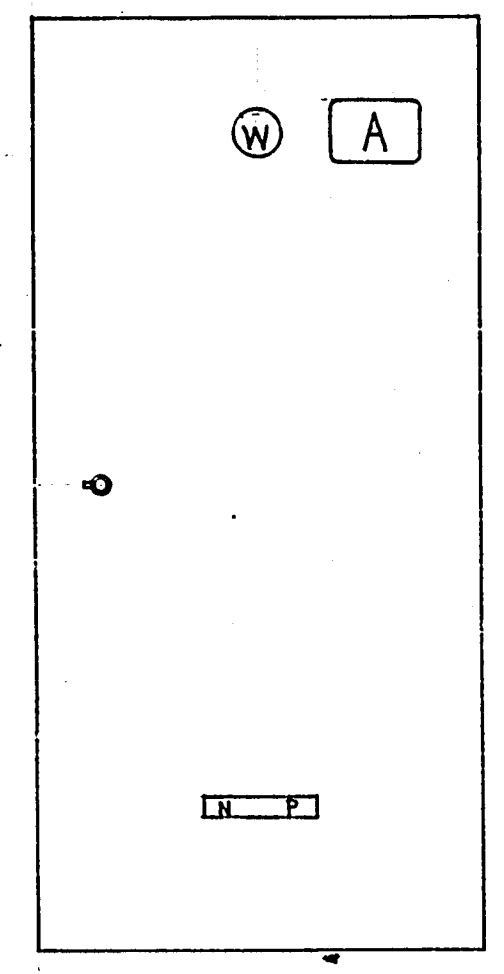
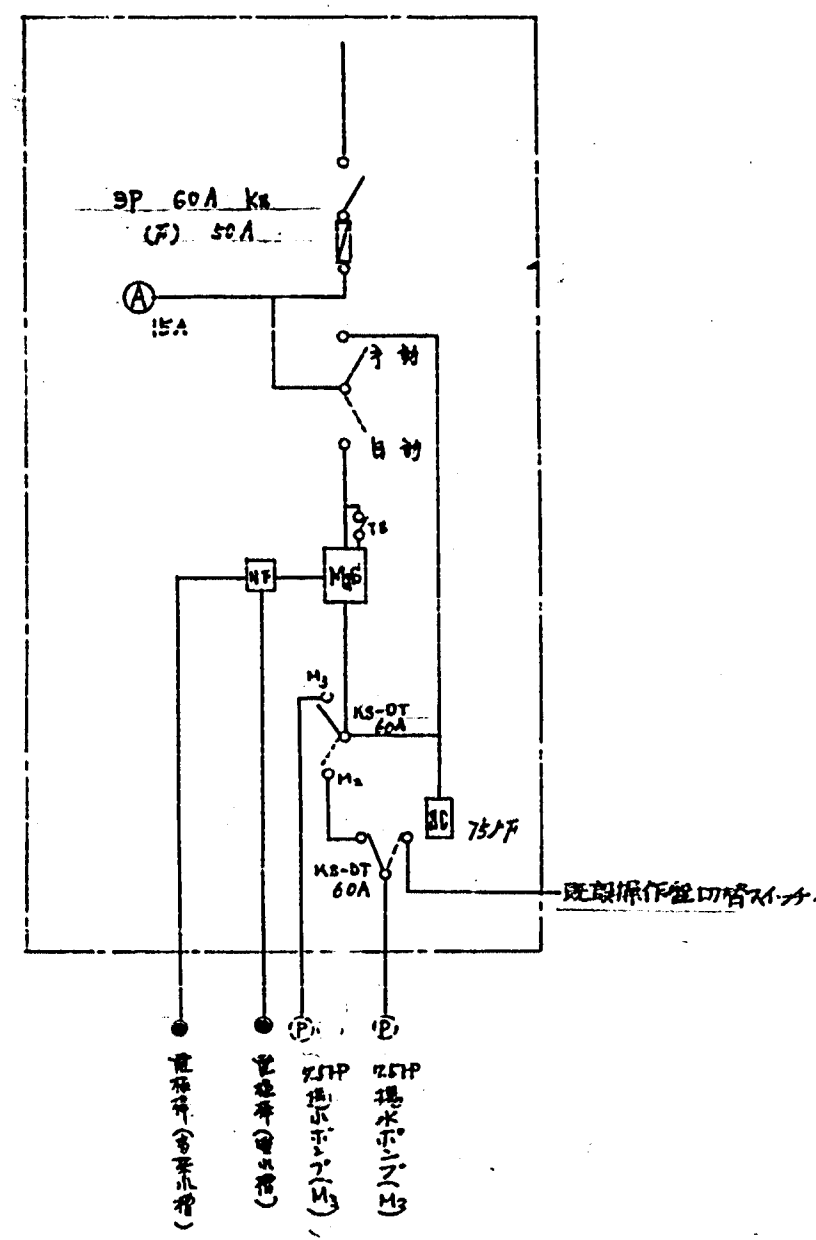

水電器用スイッチ (グロースタート式低圧電圧)
 水電器用 FL-2型
 ウォーターライト (グロースタート式低圧電圧)
 階段灯 FL-1型

グロースタート式水電器
 水電器 FL-3型

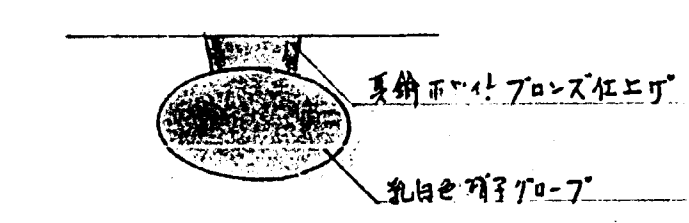

水電器用 FL-2型

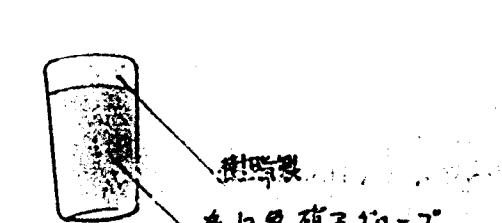

水電器用 FL-3型

揚水用制電盤

受水槽機器配置図 S:1/6

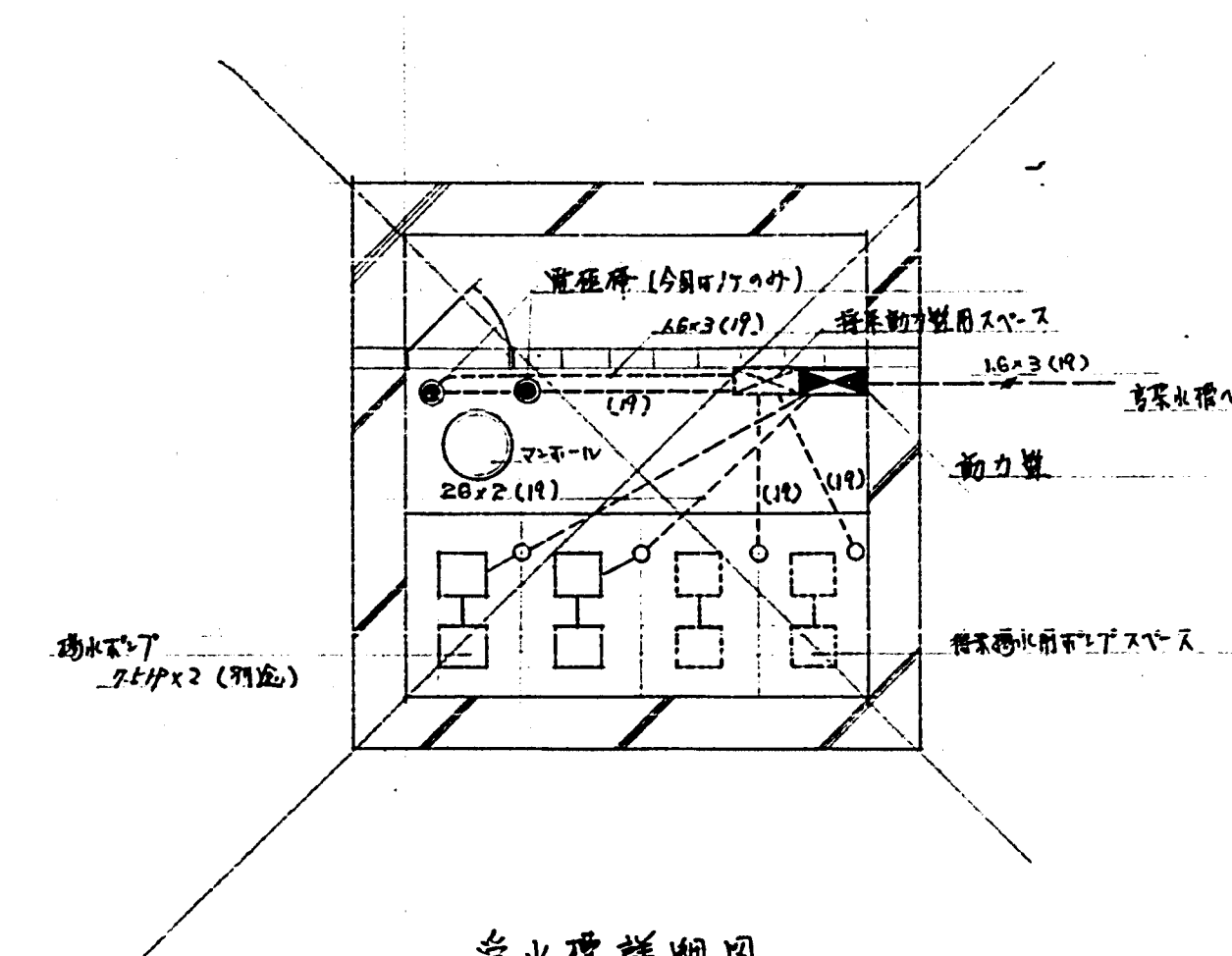

受水槽詳細図

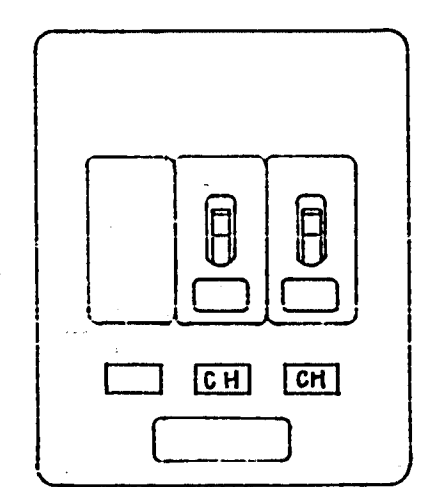
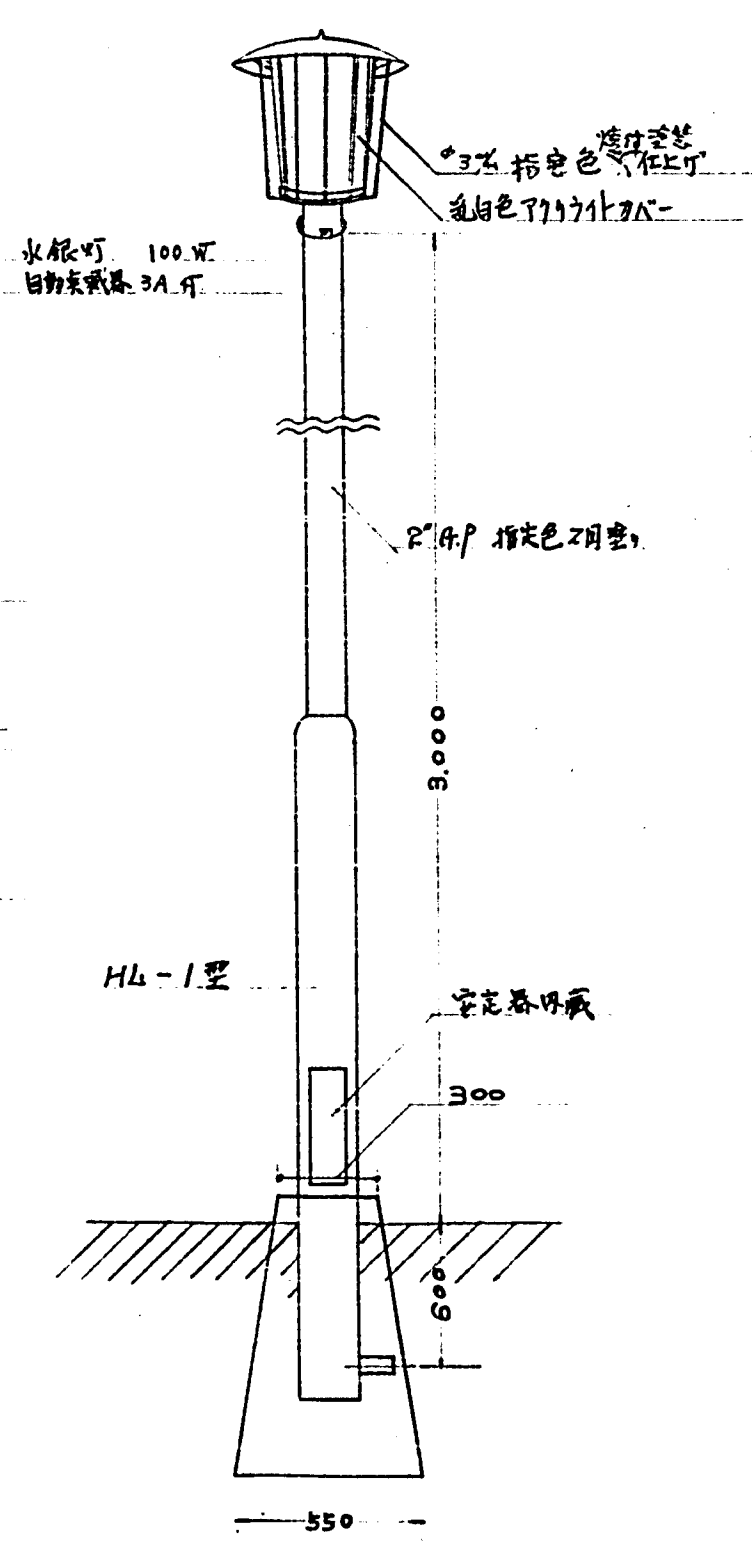
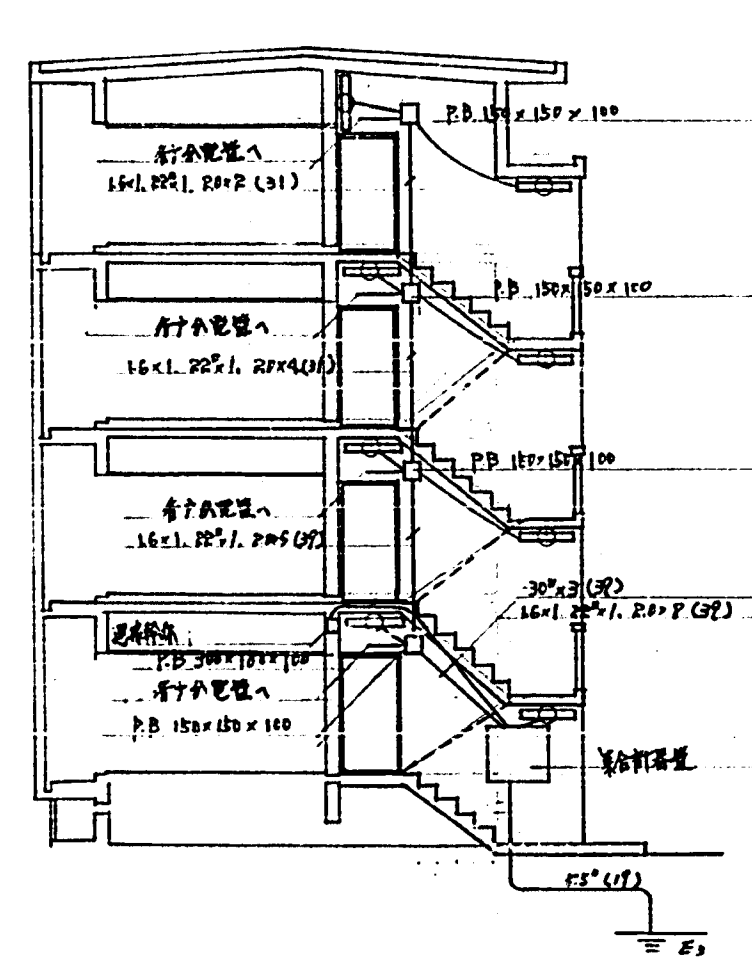

水電器用 3P 30A/15A NFB x P
 階段 16% 以上 1/2mm 階灯指定色仕上

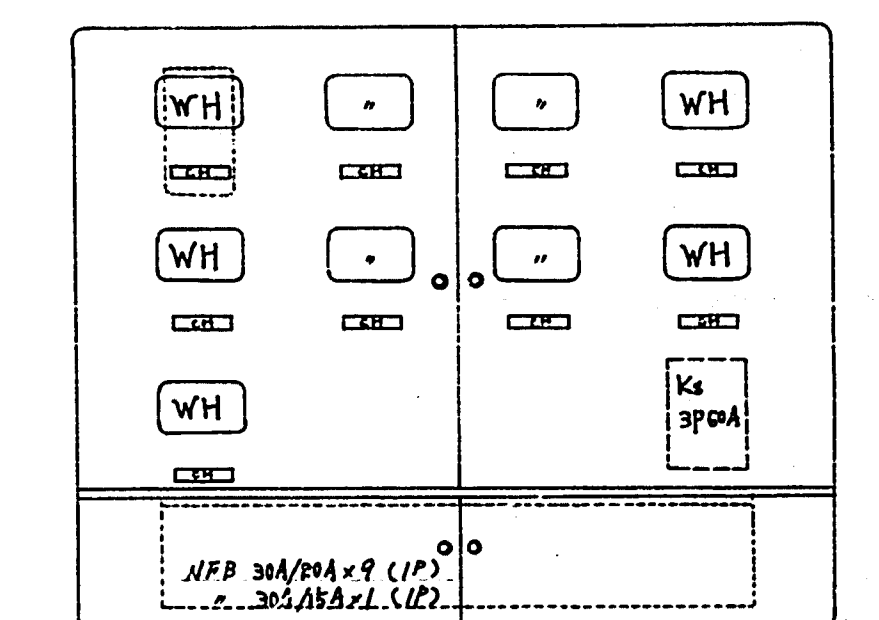

階段 16% 以上 1/2mm 階灯指定色仕上

臺中市 建設局 (局章)	局章
初力配線図 初力配線設計指導員 署名	S: 1/1
臺中市建設部建築課	6.11.4
課長 初力配線設計指導員 署名	署名

6棟

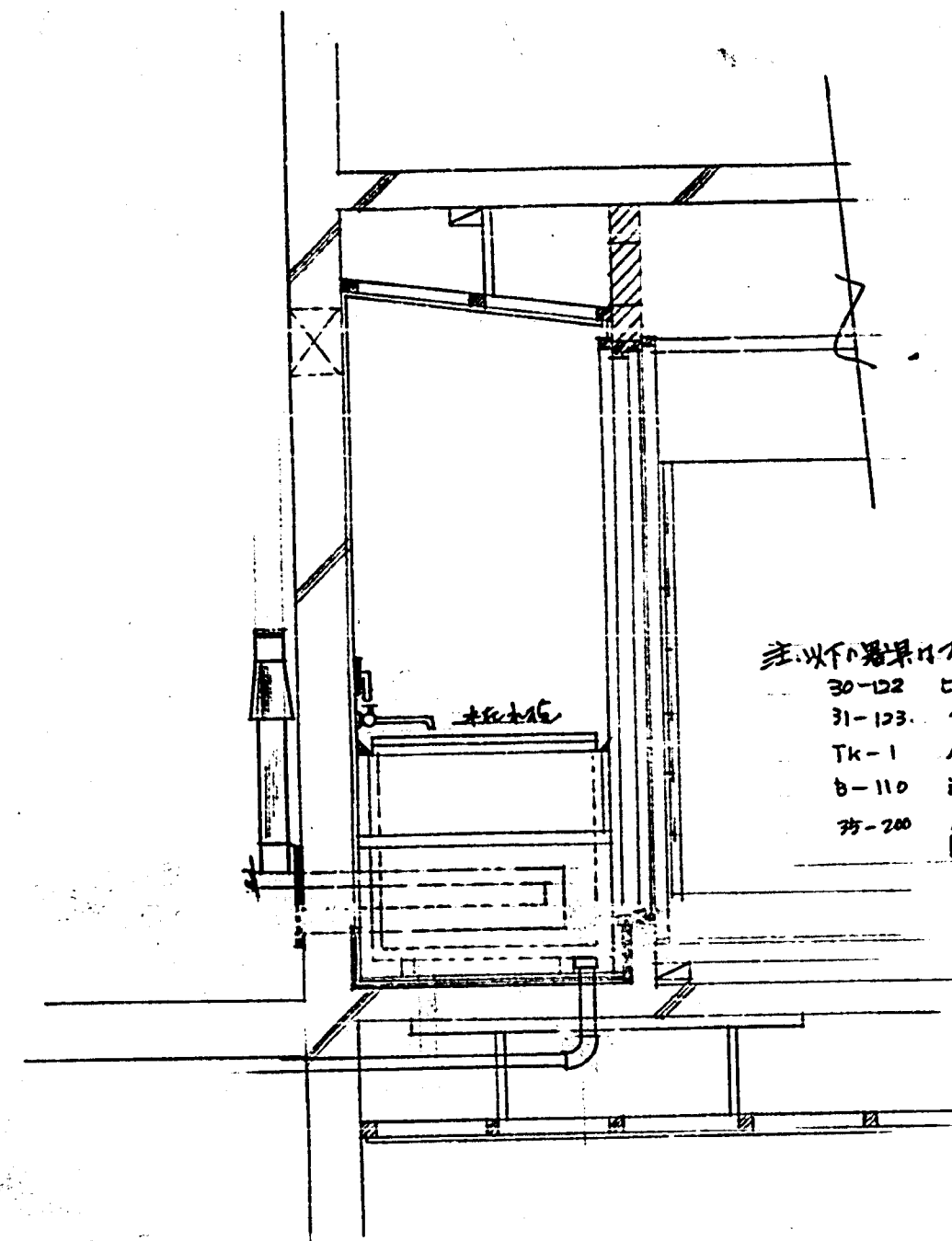

主以下階層のフロア用:
30-122 ビル 14用
31-123 全
Tk-1 バート
B-110 湯加減コック
29-240 バック
目録

風呂回り詳細図 S: 1/50

最小径 1/2 S: 32.0-2.2 (既設品)
K3.150.3R フラッシュバルブ (既設品)
C=14P 洋風トイレ便器 (既設品)
ALV 90度曲角 VP

便所回り詳細図 S: 1/50

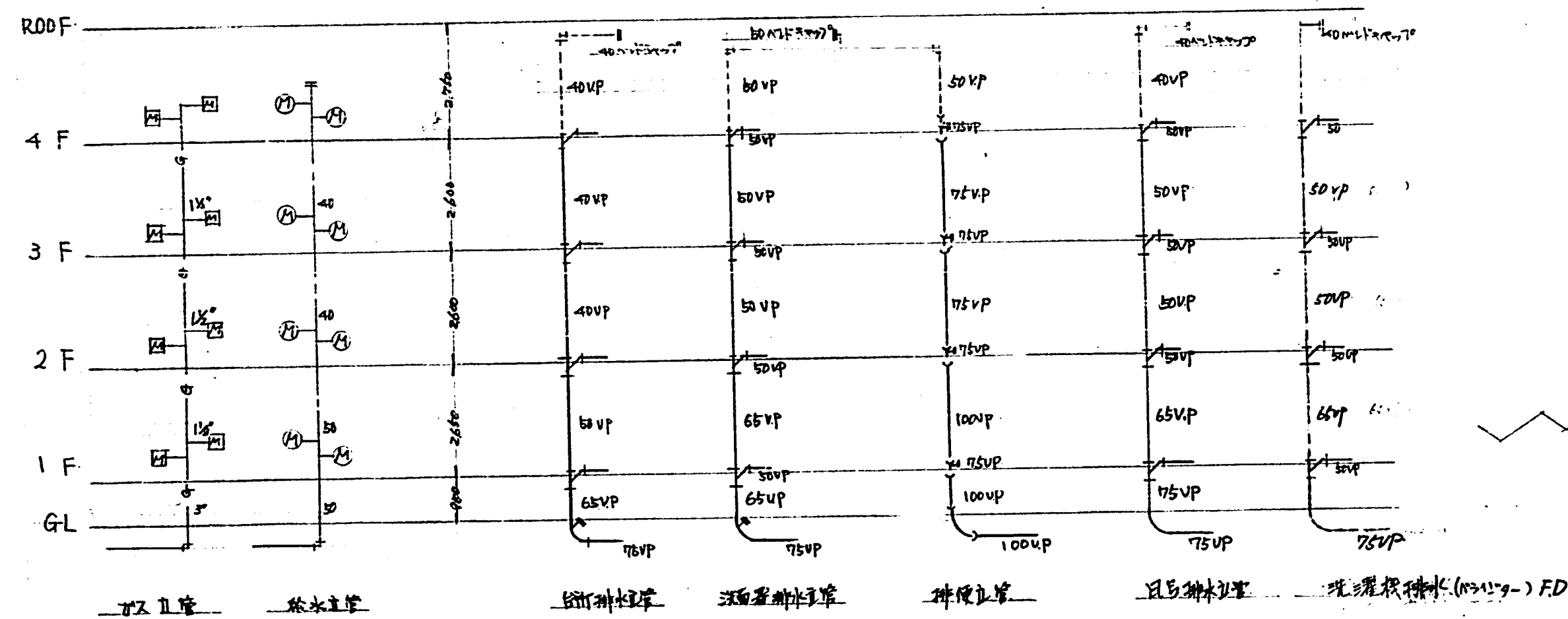

4階建立管系統図

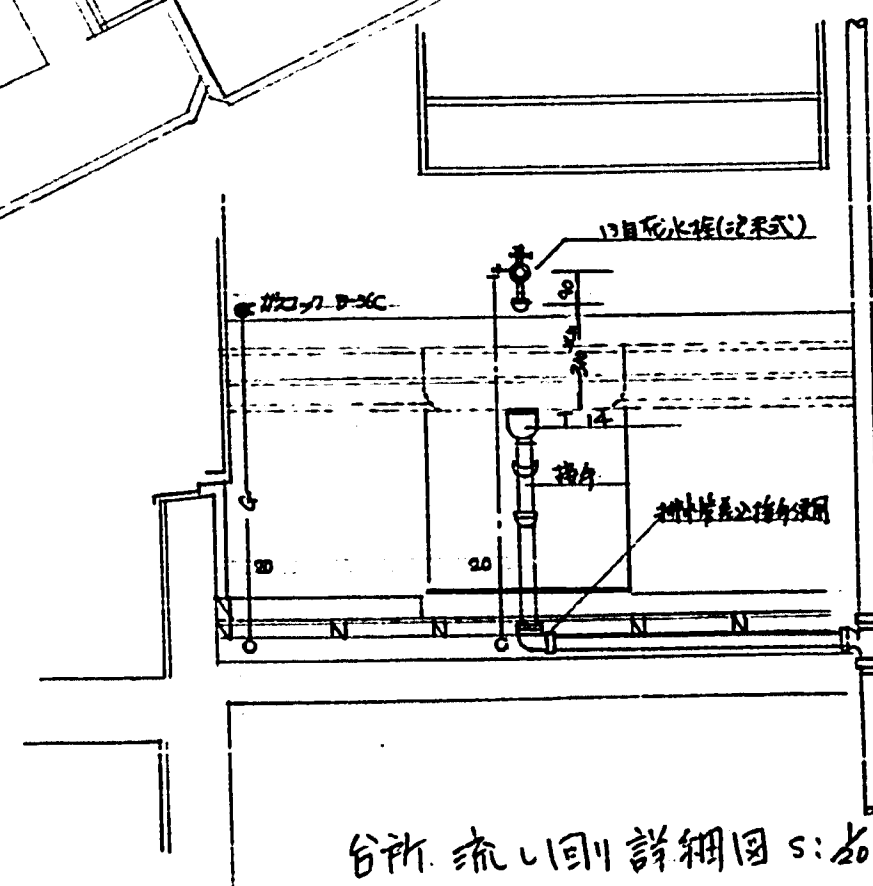

台所流し回り詳細図 S: 1/50

臺中市 衛生局 (衛生科)	
配置図 & 各詳細図 S: 1/50	
臺中市建設部建築課	
設計	監理
1975.11.1	1975.11.1

衛 1

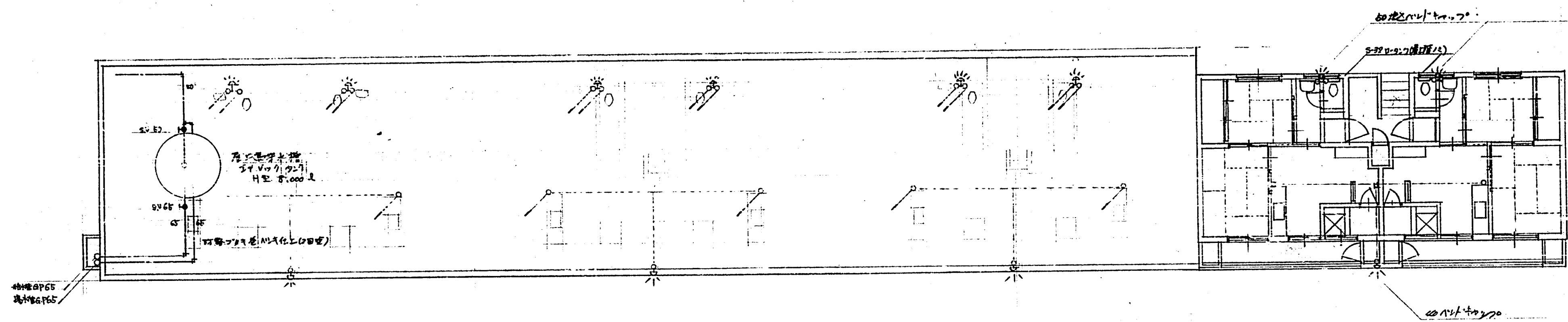

R.O.O.F

フロアプラン組立図

現在16型を増設し28型にする
50kg 本機

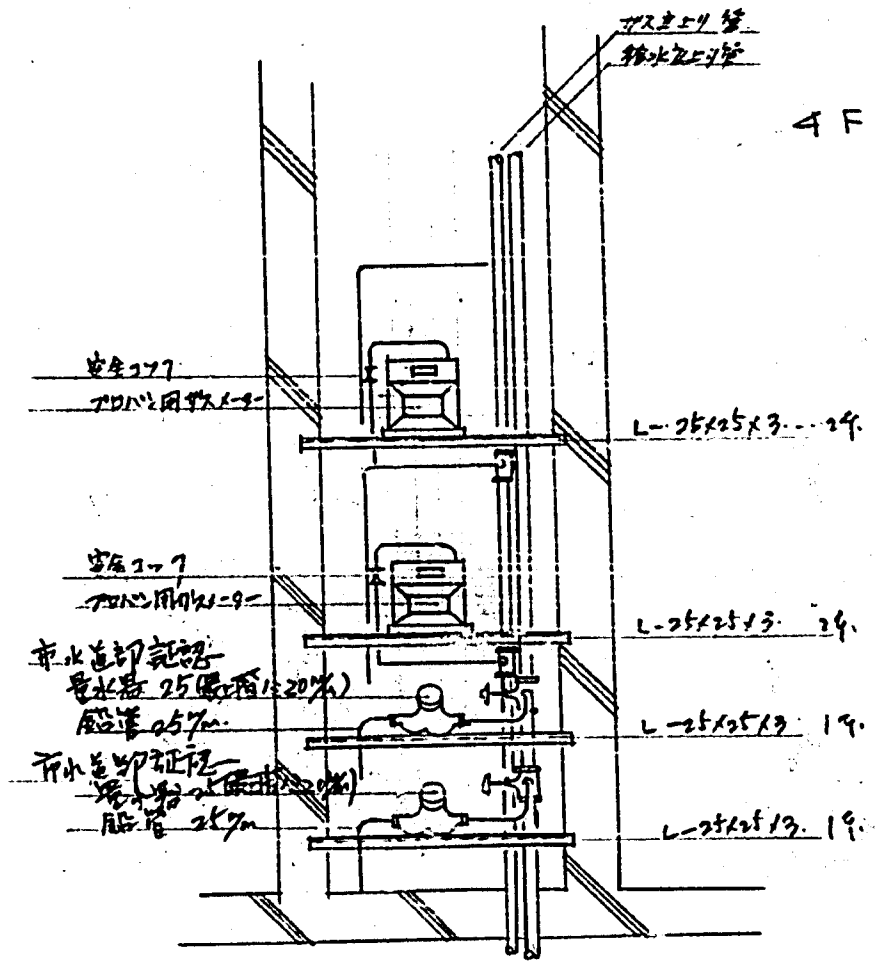
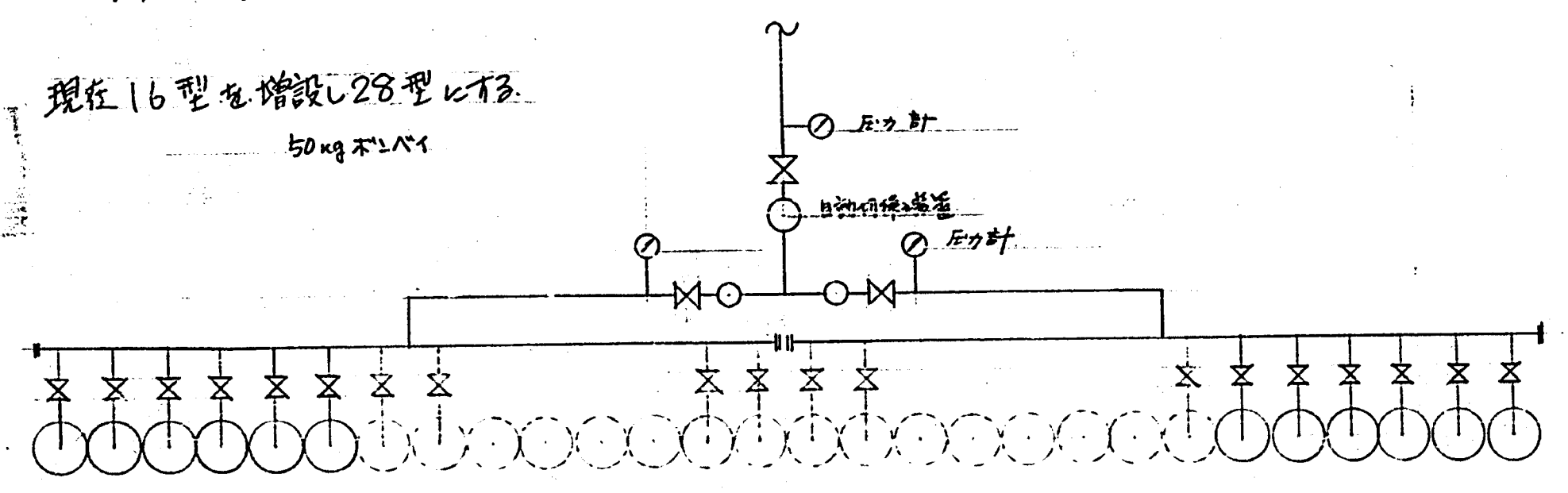

4F 配置図

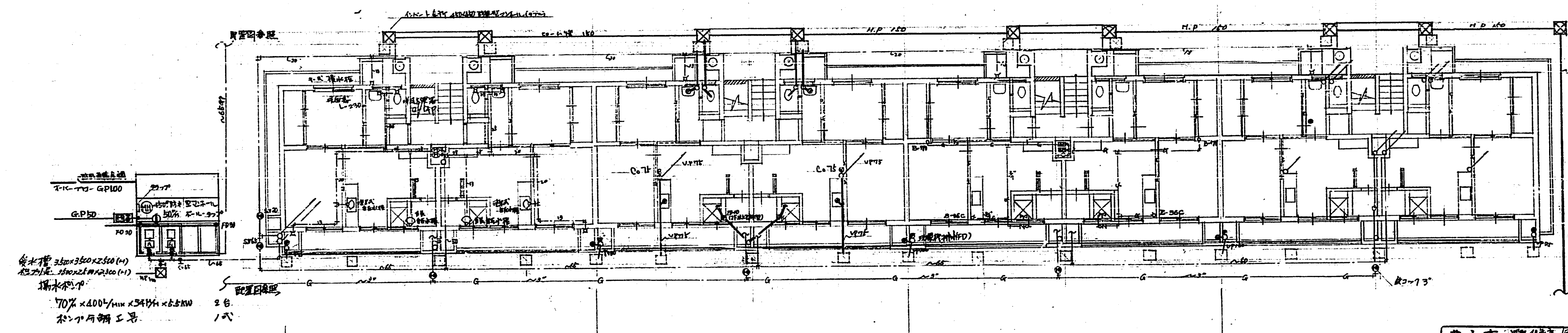
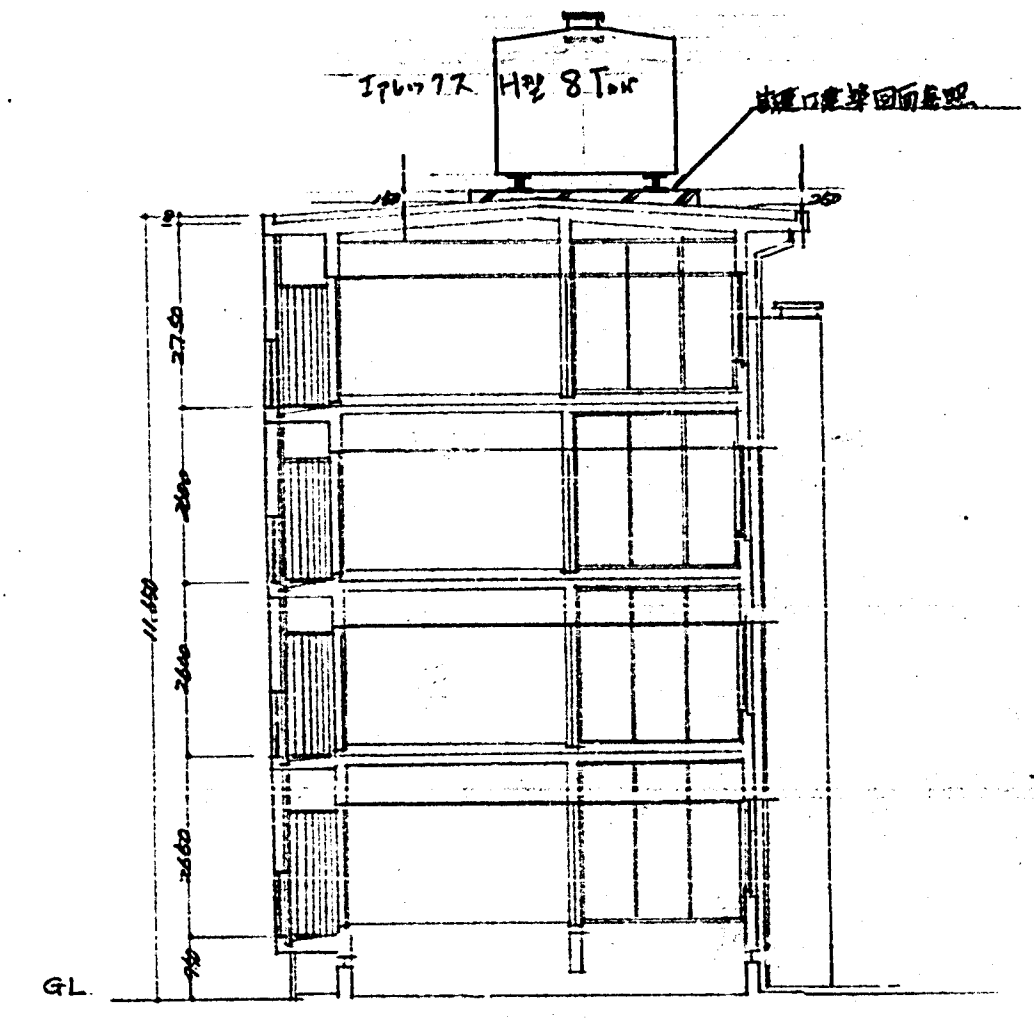

1F 給水配置図

1F 排水配置図

1F 加圧配置図

臺中市 衛生局 (衛生課)	
給排水衛生設備図 S: 1/100	
臺中市建設部建築課	
設計	監理
27541号	27541号

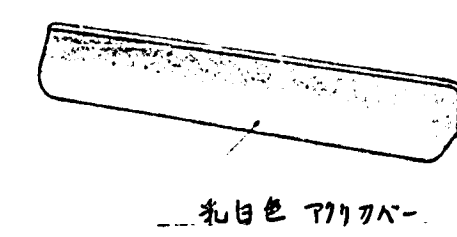
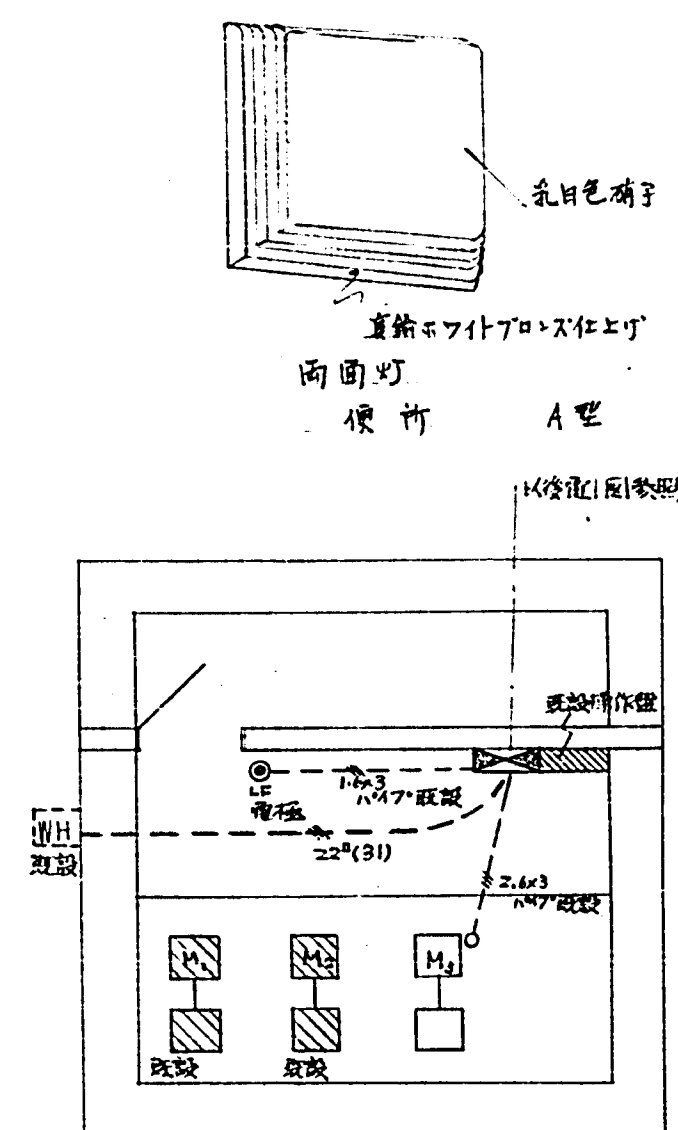
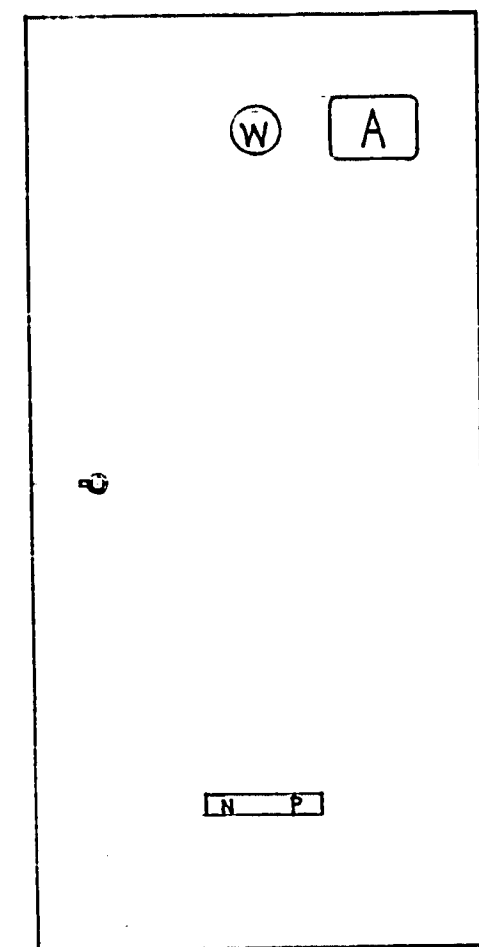

高水型ウーパールایت (グースタート式低効率型)
燃費 湯 FL-2型
ウーパールایت (グースタート式低効率型)
階段灯 FL-1型

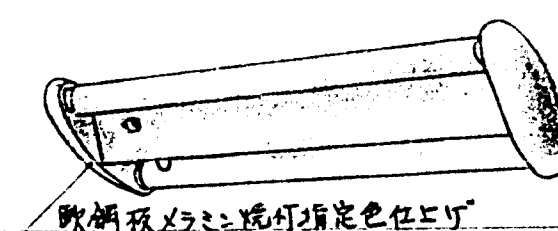

グロースタート式高圧率
台 所 14-3型

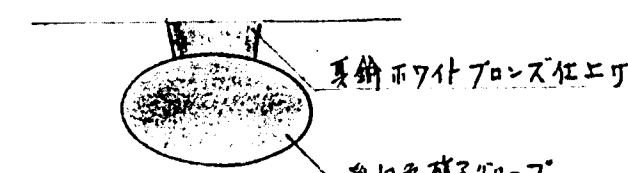

玄關 B型

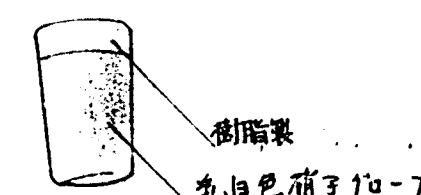

防水型
C型

受水槽装置配置图 S:50

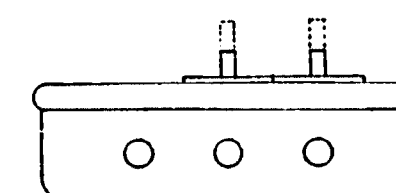
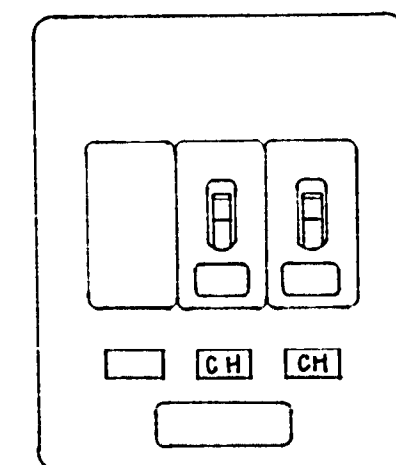
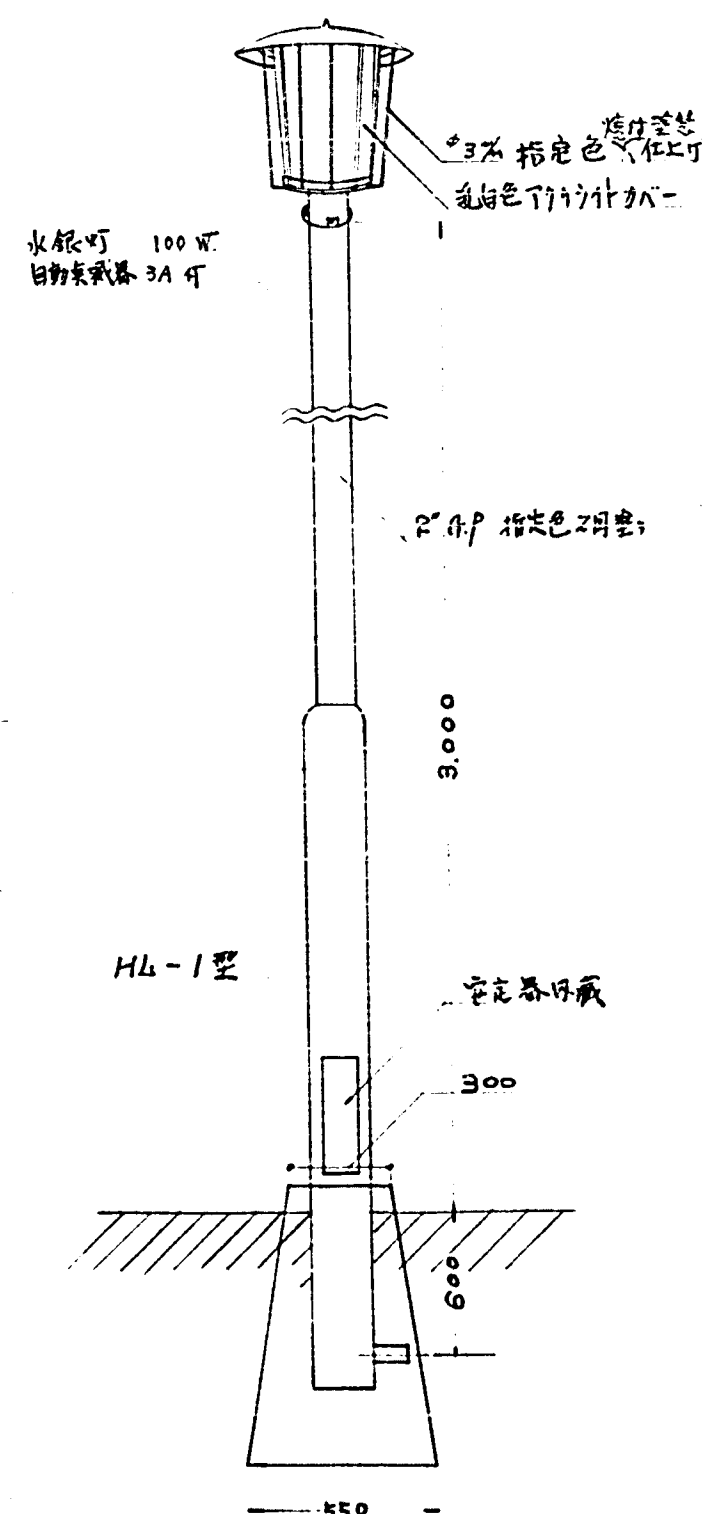
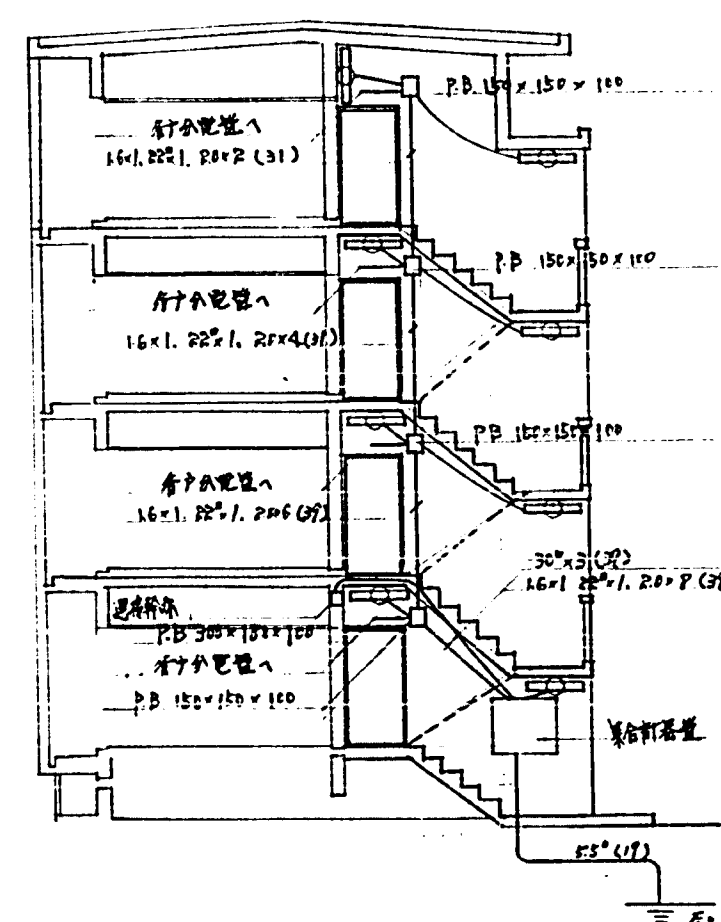

客戶公覽覽 2P 30A/15A NFB x 2
銅板 1.6mm 17mm 既何指定色仕工

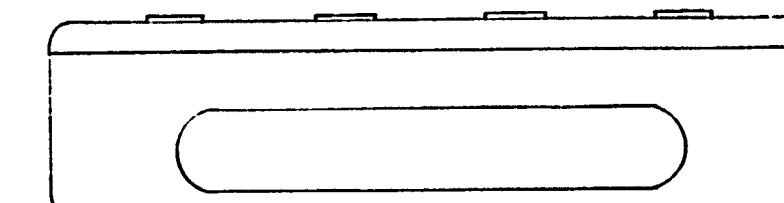
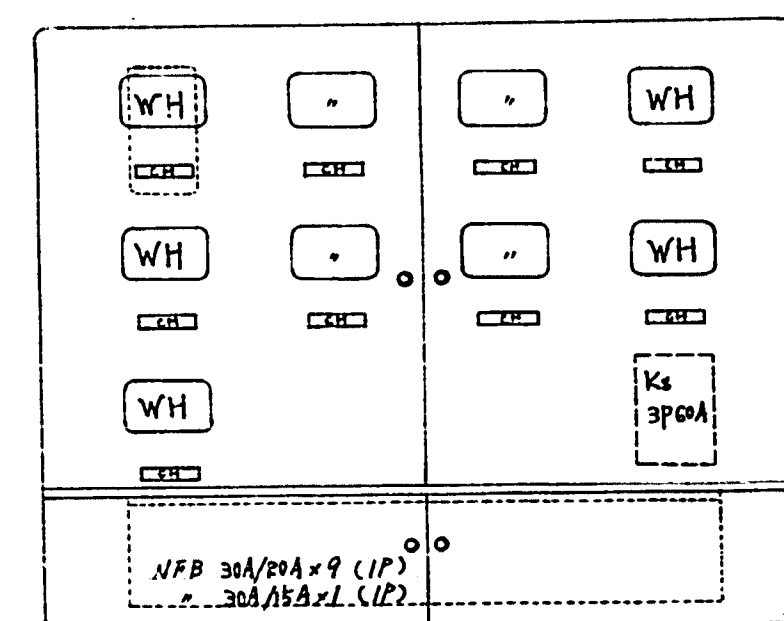

鋼鉄 1.6%以上 百鍊处理后 $\times 3 \sim 2$ 焼付指定色仕上り

豐中市 <small>豐中市馬場町(西宮市境內) 豐中市西宮區馬場町一丁目寶實住宅新築工事</small>		S: 1/1	
初力既取附 初力制附 豐實住宅新築工事		41. 4	
豊中市建設部建築課 課長 藤原初太郎 1級建築士登録	副課長 藤原初太郎 2級建築士登録	設計 藤原初太郎 1級建築士登録	監理 藤原初太郎 1級建築士登録