岡町駅〜服部天神駅

原田神社や服部天神宮の門前町として栄えてきた

岡町には昭和レトロの雰囲気をたっぷりと残す商店街があり、のんびりと散策するのも楽しい。曽根には文化芸術センターがあり文化の香りが漂う。服部天神宮周辺には、阪急服部商店街を中心に飲食店や菓子店などが並ぶ。

アクセス
阪急宝塚線服部天神駅・曽根駅・岡町駅・豊中駅

岡町商店街・桜塚商店街

長いアーケードが続く商店街

阪急岡町駅から東へ延びる商店街。アーケードの下に、飲食店や小売店が立ち並ぶ。能勢街道の交差点あたりから桜塚商店街へと名称が変わる。のんびりと散歩がてら買い物を楽しみたい。

06-6841-4163（岡町商店街振興組合）、06-6841-5399（桜塚商店街組合）
休 L 店舗により異なる

岡町商店街から入り、桜塚商店街に通りぬける

原田神社

五間社流造（ごけんしゃながれづくり）の本殿は、国の重要文化財に指定されている

境内の中は鎮守の森が広がっている

天武天皇（672〜686年）の時代に創建され、中世まで72か村の総氏神として盛んであったと伝えられている。毎年10月に行われる神事は、市内の代表的な祭事の一つとして賑わいを見せている。

06-6852-4732

和菓子 杵屋末広

風情のある和菓子店

栗むし羊羹は秋の逸品として進物用としても人気がある

「自然との出会い、やさしい食感とぬくもり」をテーマに和菓子を提供する店。どら焼きなど定番の商品はもちろん、季節のお菓子が四季を感じさせてくれる。

06-6852-4041
休 水曜 L 9:00〜17:30
¥ どら焼き156円（1個）、栗むし羊羹1566円（1竿）

服部天神宮

足の神様として信仰を集めている

かつて京から九州に向かう菅原道真公が、ここの祠に祈念したところ、痛めていた足が治り無事に太宰府に到着できたという伝承がある。今では足の神様として信仰を集め、多くの参拝客でにぎわっている。

06-6862-5022　休 無休　L 境内自由

露天風呂 たこ湯

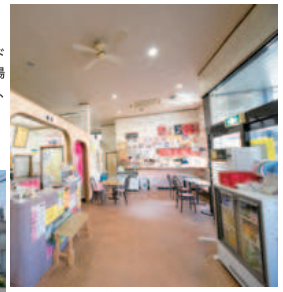

リーズナブルな料金で楽しめる飲食コーナー

賑やかな看板が迎えてくれる

たこ焼きや麺類、アルコールまでそろうフードコーナーやマッサージまである、スーパー銭湯顔負けの公衆浴場。中でもたこ焼きは好評で、テイクアウトもできる。

06-6862-0655
休 木曜　L 15:00〜25:00
¥ 入浴料440円（サウナ、マッサージ別途）

蕎麦 ばんばそば

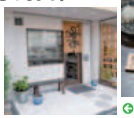

親しみのもてるシンプルな店構え

蕎麦は冷たい蕎麦のさることり、しかも売切仕舞。蕎麦本来の風味を楽しむには塩で食べるのもオススメ

石臼で挽いたそば粉で、100%の手打ちにこだわる蕎麦店。ちょっとした一品でお酒をいただき、おいしい蕎麦で締めるという通好みの店。もちろん気軽に蕎麦のみを楽しむのもよし。

06-6862-1234
休 月・火曜、日曜はディナー休
L 11:30〜14:00（ランチ）、17:30〜21:30
¥ 本日のおそば850円

和食 泳ぎいか・ふぐ・いわし・大阪懐石料理・遊食遊膳 笹庵

なんと、魚を自分ですくうと半額になる！

ワニのしっぽの煮つけ3980円（3〜4人前）

店内の大きな生簀には、イカや様々な魚が泳ぎ、網ですくってその場で調理する豪快な店。その鮮度はもちろん保証付き。マチカネミート（ワニ料理）も扱っている。

06-6863-0558
休 不定休　L 11:30〜14:30（ランチ）、17:00〜22:00　¥ 泳ぎイカ1800円（100g）、造り980円

パン BOULANGERIE DE MELK

パン職人であるオーナーのこだわりの数々が並ぶ

毎日食べるパンだからこそ、安心できる品質と食べ飽きないおいしさにこだわっている。素材の力を信じて添加物を一切使わず、厳選した塩を使い、マヨネーズやクリームなどもすべて自家製。

06-6854-3005
休 日曜
L 6:00〜15:00
¥ メルクトースト680円（1本）

カフェ おうちカフェ 樹林

隠れ家のような入り口

奥へ進むとお店がある。いつも大勢の客で賑わっている

奈良県月ヶ瀬村の契約農家から直送される、農産物を使った自然派のカフェ。とうふハンバーグや、うの花コロッケといったメニューが並ぶ。お子様限定メニューも好評。

06-6863-7998
休 月曜　L 11:00〜15:30
¥ 里山ランチ980円〜

調味料 CIPRESSO

店内には量り売り用のバレルが置かれている

オーナーが訪れたイタリアで感銘を受け、健康志向のオリーブオイルやバルサミコ酢の魅力を伝えたいと始めた店。日常で使ってもらえるよう、テイスティングや量り売りなども行っている。

06-6865-2151
休 無休
L 11:00〜19:00、12:00〜16:00（日曜）
¥ オリーブオイル1290円〜

カフェ 日本茶カフェ&ショップ 茶ら咲

最適なお湯の温度で丁寧に淹れられた一服を楽しみたい

手前の玉露セット1200円

日本茶インストラクターが淹れてくれる、日本茶カフェ。店内にはかわいい急須と湯のみのセットや香り豊かな茶葉なども販売されていて、まったりとした時間をぜひ楽しみたい。

06-7502-5759
休 月曜、第2・4火曜
L 11:30〜18:30　¥ 煎茶セット1000円

豊中市立文化芸術センター

館内にはカフェがあり、ゆったりとしたひとときを過ごすことができる

フルオーケストラのクラシックコンサートをはじめ、演劇や古典芸能など多彩な催しが行われている。展示室や練習室なども備わっており、市民の文化芸術活動の場、交流の場となっている。

06-6864-3901
休 月曜（祝日の場合は翌平日）　L 9:00〜20:00（受付）　¥ 催し物によって異なる