



東豊中こども園
●子育て支援●
6月行事予定表



※状況により事業内容等が変更・中止になる可能性があります。市ホームページ・とよふあみでご確認ください。

日	曜日	イベント名	対象年齢	時間	場所	相談	開放
1	月	くれよん親子教室	☆対象児は下記参照	10:00~12:00	ホール	○	○
2	火	こぐまグループ3回目	募集済み	10:00~11:00	ホール	○	○
3	水					○	○
4	木					○	○
5	金					○	○
6	土						
7	日						
8	月	くれよん親子教室	☆対象児は下記参照	10:00~12:00		○	○
9	火	こぐまグループ4回目	募集済み	10:00~11:00	ホール	○	○
10	水					○	○
11	木	ほっとタイム	プレイルームにきている親子	15:40~11:00	プレイルーム	○	○
12	金					○	○
13	土						
14	日						
15	月	くれよん親子教室	☆対象児は下記参照	10:00~12:00	ホール	○	○
16	火					○	○
17	水					○	○
18	木	こども園のお誕生会	0歳~就学前の子ども	10:00~10:30	ホール	○	○
19	金	みつばち	2歳~未就園児	10:00~10:50	ホール	○	○
20	土						
21	日						
22	月	くれよん親子教室	☆対象児は下記参照	10:00~12:00	ホール	○	○
23	火	ぴよぴよ	妊婦・0歳	10:00~10:50	ホール	○	○
24	水					○	○
25	木					○	○
26	金	わんわん	1歳	10:00~10:50	ホール	○	○
27	土						
28	日						
29	月					○	○
30	火					○	○

○プレイルーム開放：月～金（祝休日除く）9:30～12:00 15:30～17:00
◎今年度から毎週火曜日もプレイルームを開放しています。

○こども園開放：月～金曜（祝休日除く）時間：9～12時 15～17時 対象：0歳～就学前の子ども

○子育て相談：月～金曜（祝休日除く）時間：9～17時 対象：就学前の子どもの保護者
※園開放の時間にかかわらず上記の時間は来園および電話での相談をしています。

○プレイルーム開放時間を変更する日

*こぐまグループ開催時 2・9日（火）こぐまグループ終了後の11:00～12:00・午後は通常通りです

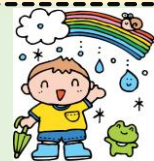

- ♥ぴよぴよ・セタの笹飾りづくり・身体計測など
- ♥わんわん・セタの笹飾りづくり・身体計測など
- ♥みつばち・2歳児親子でふれあい遊びなどした後
にクラスの担任から「2歳児の育ち」について話を聞
いたりお母さん同士お話しする時間をもうけます。
「我が子と同じ」と共感できるかもしれませんね。
- ♥こども園の誕生会…誕生会に参加し、その月の
誕生児をお祝いします。誕生月でない方も参加
してね。今月お誕生日を迎えるお友だちには
パースデーカードを差し上げます。



♥ほっとタイム
仲良し文庫さんが絵本の読
み聞かせに来てくれます



<こども園の窓>

梅雨の時期ですね。雨の日はお部屋で楽しめる遊び
や、広いホールで体を動かして遊んでいます。お天気
のいい日は、水分を取りながら、園庭を走り回ったり、
どろんこ、水遊びをしています。一緒にお外で遊びた
い方は水分を持って遊びに来てくださいね。（必要で
したらお着替えもご用意ください。）

★くれよん親子教室★

児童発達支援センターの職員が、言葉や身体の発達につい
て気になることがあるお子さまを対象に、親子教室を週一回実施して
います。
参加希望の方は児童発達支援センターまたは地域子育て支援センタ
ーにご相談ください。

対象：令和5年4月2日～令和7年4月1日生まれの子どもの保護者

問い合わせ 豊中市立児童発達支援センター

TEL 06-6866-2360

☆問い合わせ

東豊中こども園 地域子育て支援センター

TEL 06-6848-0382