

オーパス・スポーツ施設
情報システム

豊中市版リーフレット

【体育施設利用者用】

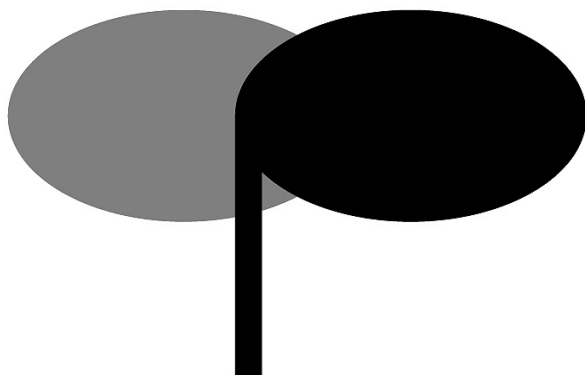

インターネット

<http://opas.jp/>

携帯ウェブ

<http://opas.jp/m/>

豊中市スポーツ施設情報システム

平成30年（2018年）6月 改訂



システム利用について

～注意点と利用方法～

<オーパス・スポーツ施設情報システムを利用した抽選申込について>

施設の利用申込みは、『豊中市スポーツ施設情報システム』の端末機（パソコン、携帯ウェブ・スマートフォン、街頭端末機）で行ってください。抽選による利用申込ができるのは、下記「抽選申込対象者一覧表」のとおりです。

条件に該当しない場合は、空き施設の利用申込からのみとなります。（操作手順は、8ページ～14ページをご覧ください。）

抽選申込対象者一覧表

下記、抽選申込対象条件を満たしている個人・団体は、抽選申込みが可能です。

対象	抽選申込対象条件	抽選申込施設名	申込単位時間
個人	市内在住・在勤の個人	各庭球場（各テニスコート）	1回2時間
団体	構成員の7割以上が 市内在住・在勤の人で 構成される団体	各野球場・グリーンスポーツセンター	1回2時間
		ふれあい緑地球技場 （マリンフード豊中マルチグラウンド）	午前・午後・夜間 ※夜間は5～8月のみ
	各体育館・武道館	午前・午後・昼間・夜間・ 昼夜間・全日	
	構成員の7割以上が 市内在住の人で構成 される少年団体	二ノ切少年球技場 （旧青少年運動広場）	1回2時間

※抽選申込回数制限は、1か月につき、4回となります。

※抽選終了後の空き施設の利用申込は先着順の受付となり、利用回数（単位）の制限はありません。

申込手続きスケジュール

	手続き	スケジュール	
		屋外体育施設	屋内体育施設（体育館・武道館）
抽選申込	抽選による利用申込	利用1か月前の1日～10日	利用3か月前の1日～10日
	コンピューターによる抽選	利用1か月前の11日	利用3か月前の11日
	抽選結果の確認と確定作業	利用1か月前の12日～16日	利用3か月前の12日～16日
空き申込	空き施設の利用申込	利用1か月前の12日～利用日の前日まで	利用3か月前の12日～利用日の前日まで

↓

	施設の利用	—	—
支払	利用料金のお支払い	利用後の翌月16日（土日祝日の場合は、翌営業日）に口座振替	利用後の翌月16日（土日祝日の場合は、翌営業日）に口座振替

※抽選結果の確認と確定作業について

当選後、12日～16日の間に確定操作を行わないと当選が無効になりますので、ご注意ください。

取消料について

利用申込の取消は、利用日の前日までシステムから行うことができますが、下記のとおり、取消日に応じて取消料がかかります。

屋外体育施設	屋内体育施設（体育館・武道館）
利用日の4日前以降：全額	利用日の30日前まで：半額（利用料の1/2）
利用日の5日前まで：無料	利用日の29日前以降：全額

※グリーンスポーツセンターをキャンセルされる場合は、必ず施設へご連絡ください。

※年末年始（12月30日～翌1月4日）はシステムメンテナンスにより、システムの利用ができませんので、ご注意ください。

<施設の当日利用申込について>

このシステムからは、利用希望当日に利用申込はできません。前日までに申込みしてください。ただし、空き情報は案内しておりますので、当日利用を希望される場合は、次の手順でお申込みください。

体育館や武道館を利用希望される方

システムで空き情報を確認してから、直接利用する施設の窓口へお問い合わせください。
屋内体育施設一覧【表1】

施設名	電話番号	施設名	電話番号
武道館ひびき	06-6864-2288	庄内体育館	06-6331-7922
豊島体育館	06-6862-5121	千里体育館 (豊泉家千里体育館)	06-6871-2233
柴原体育館	06-6843-7877	高川スポーツルーム	06-6336-7840

野球場やテニスコートを利用希望される方

システムで空き情報を確認してから、下記の施設へお問い合わせください。
屋外体育施設一覧【表2】

施設名	電話番号
豊島公園野球場（豊中ローズ球場）	06-6862-0018
ふれあい緑地庭球場（マリンフード豊中テニスコート）	06-4866-1717
野畑庭球場	06-6844-1313
グリーンスポーツセンター庭球場	06-6398-7391

※上記以外の屋外体育施設については、ふれあい緑地庭球場（マリンフード豊中テニスコート）へお問い合わせください。（電話：06-4866-1717）

申込時に、登録者はオーパスカードを提示し、利用申込書に記入していただければ、後日使用料は口座振替いたします。

- （注1）当日利用は、パソコン、携帯ウェブ・スマートフォン、街頭端末機での直接の申込みはできません。
- （注2）システムで空き情報を確認しても、経過時間によっては、すでに他の利用者が利用申込みされている場合もありますので、ご了承ください。

<利用者カード（オーパスカード）>

登録者には、利用者カード（オーパスカード）が発行されます。受け取られたら、カード表面のお名前をご確認ください。

オーパスカードはシステムで利用申込を行った場合、正当な利用者であることの証明となりますので、施設利用時には、必ずご持参ください。

※カードを紛失された場合は、ご利用窓口で再発行手続きを行ってください。

（本人確認できるものをご持参ください。）

※旧カードをお持ちの方は、そのままお使いいただけます。

（現在発行しているカード）

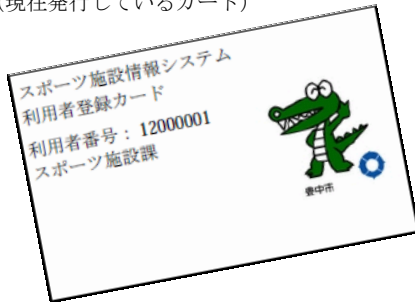

（旧カード）



<利用者番号とパスワードと暗証番号>

利用者登録をすると、利用者番号（利用者カードに表示されている8桁の番号）とパスワード（8～16文字）と暗証番号（4～8桁の数字）で管理されます。これらの番号は、抽選申込や利用申込、申込内容の確認や取消に必要です。パスワードと暗証番号はシステムの不正利用を防ぐ大事な番号ですので、管理には十分ご注意ください。なお、パスワードと暗証番号は利用者ご自身で変更することができます。定期的に変更することをお勧めいたします。

<口座振替のご案内>

施設の使用料については、利用された実績にもとづき、翌月16日（土日祝日の場合は、翌営業日）に口座振替となります。また、翌月16日に使用料の口座振替ができなかった場合は、翌々月16日に再度口座振替をいたします。預金の残高にはご注意ください。

●引落し額の通知はありません。

・使用された翌月10日以降に「利用実績の確認」メニューで確認してください。

●領収書は原則として発行いたしません。

・必要な場合は、利用月の翌々月（口座振替月の翌月）の1日以降にスポーツ振興課（市役所第一庁舎5階）窓口へお越しください。

●口座振替の例外 [現金徴収（納付書）]

・口座の預金残高不足等により口座振替ができなかった場合等

→利用された体育施設窓口へお問い合わせください。（3ページ【表1】、【表2】参照）

※預金口座残高不足等により口座振替ができなかった場合には、システムの利用を一時停止させていただきます場合がありますので、ご注意ください。

<利用者登録事項の変更>

- 登録者の名前・住所・電話番号など登録内容に変更が生じた時は、変更届が必要になります。オーパスカードと本人確認できるものを、いつもご利用される施設の窓口へご持参ください。
- 登録されている銀行口座を変更する場合は、金融機関で手続き後、口座振替依頼書の控えを必ずいつもご利用されている施設の窓口へご持参ください。

<利用者登録の廃止>

利用者登録を廃止される時は、廃止手続きが必要になります。システムから廃止手続きを行うか、いつもご利用されている施設の窓口で手続きをしてください。

- システムから廃止する場合：ホームページから廃止手続き後、オーパスカードは各自で廃棄してください。
- 窓口で廃止する場合：カードをいつもご利用されている施設の窓口まで、本人確認書類とオーパスカードをご持参いただき、廃止届を提出してください。

<注意事項>

● 天候不良時の判断

屋外体育施設における天候不良等による施設利用の可・不可の決定は、各施設で判断します。
利用者独自で判断しキャンセルされますと、キャンセル料がかかりますのでご注意ください。
 (各施設において、天候不良等により利用不可と判断した場合は、使用料の口座振替は行いません。)

天候不順による問合せ先

施設名	電話番号
豊島公園野球場 (豊中ローズ球場)	豊島公園野球場 (豊中ローズ球場) : 06-6862-0018
豊島公園庭球場	
大門公園野球場	
ふれあい緑地少年野球場 (マリンフード豊中少年野球場)	ふれあい緑地庭球場 (マリンフード豊中テニスコート) : 06-4866-1717
ふれあい緑地庭球場 (マリンフード豊中テニスコート)	
野畑庭球場	
ふれあい緑地球技場 (マリンフード豊中マルチグラウンド)	
グリーンスポーツセンター庭球場	グリーンスポーツセンター庭球場 : 06-6398-7391
グリーンスポーツセンター (多目的グラウンド)	
千里北町公園野球場	巡回員連絡先 : 070-1261-8694
千里東町公園庭球場	
二ノ切少年球技場 (旧青少年運動広場)	

● 利用者登録の停止

使用料を滞納している場合、またオーバースカードを正しく利用されていないと認められる場合は、利用者登録を停止する場合があります。

● 営利目的の利用

営利を目的とした施設利用はできません。

<街頭端末について>

●街頭端末設置場所案内・・・街頭端末機が設置されている施設は、下記のとおりです。

武道館ひびき	豊島公園野球場 (豊中ローズ球場)
豊島体育館	
柴原体育館	野畑庭球場
庄内体育館	ふれあい緑地庭球場 (マリンフード豊中テニスコート)
千里体育館 (豊泉家千里体育館)	
高川スポーツルーム	グリーンスポーツセンター庭球場
二ノ切温水プール	計 1 1 か所

<お問合せ先>

屋内外	申込受付窓口名	住所	電話番号	受付時間
屋内	武道館ひびき	服部西町 4-13-2	06-6864-2288	9～21 時 休館日：年末年始・毎月末日 ※末日が日曜日または祝日・ 休日にあたる時は、その前日
	豊島体育館	服部西町 4-12-1	06-6862-5121	
	柴原体育館	柴原町 4-4-18	06-6843-7877	
	庄内体育館	野田町 4-1	06-6331-7922	
	千里体育館 (豊泉家千里体育館)	新千里東町 3-8-1	06-6871-2233	
	高川スポーツルーム	豊南町東 1-1-2	06-6336-7840	
	二ノ切温水プール	東豊中町 5-37-1	06-6848-8781	
屋外	豊島公園野球場 (豊中ローズ球場)	曽根南町 1-4-2	06-6862-0018	9～17 時 (4～11 月は 9～19 時) 休場日：年末年始
	ふれあい緑地庭球場 (マリンフード豊中 テニスコート)	服部寿町 4-7-1	06-4866-1717	9～17 時 (5～8 月は 9～19 時) 休場日：年末年始
	野畑庭球場	永楽荘 1-4-48	06-6844-1313	
	グリーンスポーツセ ンター庭球場	大島町 3-9-2-1	06-6398-7391	9～21 時 休場日：年末年始

※各施設の年末年始期間は 12/27～翌 1/5 です。

※その他のお問合せ

豊中市都市活力部スポーツ振興課 電話番号：06-6858-3390



メールアドレス：suposhisetsu@city.toyonaka.osaka.jp

受付時間：9～17 時 (土日祝日・年末年始 (12/29～翌 1/3) 除く)

<オーパス・スポーツ施設情報システムについて>

●利用できる機器

オーパス・スポーツ施設情報システムでは、次の機器が利用できます。

	<h4>パソコン（インターネット）</h4>	<p>インターネット接続されたパソコンで、オーパスのホームページにアクセスして利用します。ご希望の方は、「利用者登録」「パスワードの登録」が必要です。</p>
	<h4>携帯ウェブ・スマートフォン</h4>	<p>携帯電話から専用のページにアクセスして利用します。 ※スマートフォンは携帯ウェブのページにアクセスしてください。 ご希望の方は、「利用者登録」「パスワードの登録」が必要です。</p>
	<h4>街頭端末機</h4>	<p>画面に表示されるメニューを直接、指で触れて操作します。公共施設などに設置のオーパス用端末機をご利用ください。 ご希望の方は、「利用者登録」「パスワードの登録」が必要です。</p>

●システムが提供するサービス

オーパス・スポーツ施設情報システムでは次のサービスが利用できます。

◎空き照会・予約、予約照会・取消 	<利用できる機器>
◎抽選申込、抽選照会確定 	
◎空き状況照会	
◎抽選対象日のご案内	
◎抽選結果の確認（未登録者）	
◎利用実績照会 	
◎本日のお知らせ	
◎利用者設定変更 	
◎利用者廃止申請 	
◎パスワードの登録・変更 	
◎操作履歴照会 	

 利用者登録された方のメニューです。

<インターネット操作例（空き照会・予約）>

○ログイン

登録利用者の方は、利用者番号・パスワードを入力し「ログイン」ボタンを押してください。

豊中市スポーツ施設情報システム



powered by Symantec
SSLとは？

利用者番号

パスワード

ログイン

利用者番号（半角数字）とパスワード（半角英数字）を入力後、「ログインボタン」を押してください。

安全なパスワードの設定と定期的なパスワードの変更、適切な管理をお願いします。
※安全なパスワード...なるべく多くの文字数で、英数字・大文字・小文字を混在させたパスワード

当ウェブサイトにおけるアクセシビリティ対応について

[団体選択画面へ](#)

照会のみの方はこちら

利用者登録の有無に関わらず、どなたでもご利用いただけます。

[空き状況照会](#)

[抽選対象日のご案内](#)

[抽選結果の確認（未登録者）](#)

[本日のお知らせ](#)

[パスワード登録](#)

○メニュー選択

「空き照会・予約」を選択してください。

豊中市スポーツ施設情報システム

処理選択

以下の処理から一つを選択してください。

[ログアウト](#)

•先着予約・取消・利用実績照会

空き照会・予約 施設の空き状況を確認し、先着順利用申込ができます。	予約照会・取消 利用が確定した申込を確認・取消できます。	利用実績照会 毎月、前々月分の利用実績を表示します。
---	--	--------------------------------------

•抽選

抽選申込 施設利用抽選の参加を申し込みます。	抽選照会確定 申し込みされた抽選内容の確認と、抽選結果を確認します。
----------------------------------	--

•利用者設定の変更・更新

利用者設定変更 利用者情報の設定を変更します。	利用者登録廃止申請 ログインしている利用者の廃止申請を行います。
-----------------------------------	--

•その他

本日のお知らせ 本日の各施設からのお知らせを表示します。	操作履歴照会 ログインしている利用者の操作履歴を表示します。
--	--

○照会方法選択

施設の検索方法を選択してください。

(この例では「利用目的から絞り込む」で説明)

豊中市
スポーツ施設
情報システム

● 照会方法選択 ● 施設選択 ● 空き照会 ● 予約選択 ● 申込入力 ● 料金確認 ● 予約完了

照会方法選択

処理選択に戻る

空き状況照会方法の一つ選択してください。

空き状況照会方法

- 利用目的から絞り込む
- お気に入りの施設で照会する

▲ページの先頭へ

処理選択に戻る

空き照会・予約

予約照会・取消

利用実績照会

抽選申込

抽選照会確定

利用者設定変更

利用者登録廃止申請

本日のお知らせ

操作履歴照会

処理選択に戻る

ログアウト

○利用目的選択（大分類選択）

利用目的の大分類を選択してください。

(この例では「テニス」を選択します。)

豊中市
スポーツ施設
情報システム

● 照会方法選択 ● 施設選択 ● 空き照会 ● 予約選択 ● 申込入力 ● 料金確認 ● 予約完了

利用目的選択 (大分類選択)

処理選択に戻る

大分類を選択してください。

大分類

- バレーボール
- バスケットボール
- バドミントン
- 卓球
- テニス
- 排球
- ダンス・エクササイズ
- 武道
- 野球・ソフトボール
- サッカー
- ニュースポーツ
- 文化利用・会議 (スポーツ)
- レクリエーション
- その他競技

▲ページの先頭へ

処理選択に戻る

空き照会・予約

予約照会・取消

利用実績照会

抽選申込

抽選照会確定

利用者設定変更

利用者登録廃止申請

本日のお知らせ

操作履歴照会

処理選択に戻る

ログアウト

○利用目的選択（小分類選択）

利用目的の小分類を選択してください。（この例では「テニス」を選択します。）

利用目的選択 (小分類選択)

小分類を選択してください。

【大分類】 テニス

小分類

テニス

ソフトテニス

▲ページの先頭へ

前に戻る

○場所選択

空き状況を照会する場所を1つ以上選択してください。

（この例では「テニスコート」を2施設、選択します。）

⇒ ●予約対象区分選択 へ

施設絞り込み (場所選択)

空き状況を照会する施設を一つ以上選択し、【次に進むボタン】を押してください。

施設名	
<input checked="" type="checkbox"/>	テニスコート 豊島公園庭球場
<input checked="" type="checkbox"/>	テニスコート 千里東町公園庭球場
<input type="checkbox"/>	テニスコート 野畑庭球場
<input type="checkbox"/>	テニスコート ふれあい緑地庭球場
<input type="checkbox"/>	テニスコート 原田南庭球場

▲ページの先頭へ

全て選択する 選択を全てやめる

前に戻る 次に進む

施設絞り込み (場所選択)

空き状況を照会する施設を一つ以上選択し、【次に進むボタン】を押してください。

施設名	
<input checked="" type="checkbox"/>	テニスコート 豊島公園庭球場
<input checked="" type="checkbox"/>	テニスコート 千里東町公園庭球場
<input type="checkbox"/>	テニスコート 野畑庭球場
<input type="checkbox"/>	テニスコート ふれあい緑地庭球場
<input type="checkbox"/>	テニスコート 原田南庭球場

▲ページの先頭へ

全て選択する 選択を全てやめる

前に戻る 次に進む

○予約対象区分選択

予約申込を行う日時を選択してください。

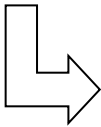

拡大

予約対象区分選択

カレンダーの表示開始日を変更する場合は、表示開始年月日を選択してください。
各表示条件を選択した後、【表示ボタン】を押してください。

表示開始日
年 月 日から

【毎日を表示を取り込みたい場合は、こちらを押して表示条件を変更してください。】

予約申込を行う場合は、申込する時間帯を選択し、【次に進むボタン】を押してください。

テニスコート

藤岡公園庭球場

	前の7日分	次の7日分	3月 22日 (水)	3月 23日 (木)	3月 24日 (金)	3月 25日 (土)	3月 26日 (日)	3月 27日 (月)	3月 28日 (火)
09:00 ~ 11:00	—	×	×	×	×	×	×	1(4)	1(4)
11:00 ~ 13:00	×	×	×	×	1(4)	×	×	1(4)	×
13:00 ~ 15:00	×	×	×	×	1(4)	×	×	×	×
15:00 ~ 17:00	×	×	×	×	×	×	×	1(4)	1(4)

▲ページの先へ ▼ページの最後へ▼

ふれあい緑地庭球場

	前の7日分	次の7日分	3月 22日 (水)	3月 23日 (木)	3月 24日 (金)	3月 25日 (土)	3月 26日 (日)	3月 27日 (月)	3月 28日 (火)
09:00 ~ 11:00	—	×	×	×	1(8)	×	×	1(8)	×
11:00 ~ 13:00	×	×	×	×	1(8)	×	×	×	1(8)
13:00 ~ 15:00	×	×	×	×	1(8)	×	×	×	×
15:00 ~ 17:00	×	×	×	1(8)	1(8)	×	×	1(8)	2(8)

▲ページの先へ ▼ページの最後へ▼

予約対象区分選択

カレンダーの表示開始日を変更する場合は、表示開始年月日を選択してください。
各表示条件を選択した後、[表示ボタン]を押してください。

表示開始日
2017年 04月 19日から

【曜日で表示を絞り込みたい場合は、こちらを押して表示条件を変更してください。】

予約申込を行う場合は、申込する時間帯を選択し、[次に進むボタン]を押してください。

テニスコート

豊島公園庭球場

	4月 19日 (水)	4月 20日 (木)	4月 21日 (金)	4月 22日 (土)	4月 23日 (日)	4月 24日 (月)	4月 25日 (火)
09:00 ~ 11:00	×	×	×	×	×	×	×
11:00 ~ 13:00	×	×	1(4)	×	×	×	×
13:00 ~ 15:00	×	×	×	×	×	×	×
15:00 ~ 17:00	×	×	×	×	×	×	×

▲ページの先頭へ ▼ページの最終へ▼

ふれあい緑地庭球場

	4月 19日 (水)	4月 20日 (木)	4月 21日 (金)	4月 22日 (土)	4月 23日 (日)	4月 24日 (月)	4月 25日 (火)
09:00 ~ 11:00	×	×	×	×	×	×	×
11:00 ~ 13:00	×	×	×	×	×	×	×
13:00 ~ 15:00	×	×	×	×	×	×	×
15:00 ~ 17:00	1(8)	3(8)	1(8)	×	3(8)	4(8)	1(8)

▲ページの先頭へ ▼ページの最終へ▼

予約申込を行う日時を選択する

○申込内容入力

予約対象時間帯をご確認のうえ、申込内容を入力してください。

豊中市
スポーツ施設
情報システム

- 空き協会・予約
- 予約協会・取消
- 利用実績照会
- 施設申込
- 施設照会確定
- 利用者設定変更
- 利用者登録禁止申請
- 本日のお知らせ
- 操作履歴照会
- 処理履歴に戻る
- ログアウト

● 照会方法選択 ● 施設選択 ● 空き照会 ● 予約選択 ● **申込入力** ● 料金確認 ● 予約完了

申込内容入力

下記の予約対象時間帯をご確認の上、申込内容を入力してください。
入力時、[次に進むボタン]を押してください。
画面を変更する場合は、画面を選択して下さい。

施設名	日付	区分(時間帯)	面数
ふれあい緑地庭球場	4月24日	15:00 ~ 17:00	1面

予約申込内容

ジャンル

利用人数
(半角数字2文字) ※利用人数を入力してください(99人以上の場合は、98と入力してください)。

お気に入り登録

申込対象の施設群をお気に入り施設として登録できます。
 お気に入り登録をする

○料金確認

利用料金と申込内容をご確認のうえ、「利用規約を承認します」にチェックを付けた後、「確定」ボタンを押してください。

※街頭端末機の場合は、暗証番号の入力が必要となります。

街頭端末機以外の場合

料金確認

下記の利用料金と申し込み内容、利用規約をご確認の上、「利用規約を承認します」にチェックを付けた後、「確定」ボタンを押してください。

施設名	日付	区分(時間帯)	利用料金
テニスコート内入れい健児用4	4/24日	15:00 ~ 17:00	1,800円
合計金額(税込)			1,800円

予約申込内容

ジャンル: テニス

利用人数: 4人

取消料について

期日	取消料
2017年4/19日迄	0円
2017年4/20日 ~ 2017年4/24日迄	1,800円

※上記に於ては、毎週、毎日のシステム発生期間中(1:30分前~1月4日午後9時まで)は利用料金の払いができません。

利用規約

○市スポーツセンター施設予約システム 利用規約

(目的)
第1条 この規約は、○市スポーツセンター施設予約システム(以下「本システム」といふ。)を利用し、指定管理者(以下「管理者」といふ。)が管理する公共施設(以下「施設」といふ。)の予約申込み等(以下「予約申込み等」といふ。)を行うためのシステムを構築し、○市スポーツセンター施設予約システム(以下「本システム」といふ。)を利用し、○市スポーツセンター施設予約システム(以下「本システム」といふ。)を利用する者(以下「利用者」といふ。)が利用することを目的とする。

承認 承認しない

確定

街頭端末機の場合のみ

料金確認

下記の予約付帯時間等ごとの利用料金と申し込み内容をご確認の上、「利用規約を承認します」にチェックを付けた後、「確定」ボタンを押してください。

(確定ボタンは2度押ししないでください)

施設名	日付	区分(時間帯)	面数	施設料金	付帯料金
テニスコート	10月13日	09:00 ~ 11:00	3面	10,950円	2,200円
合計金額(税込込み)				10,950円	2,200円

合計金額に50%減価が適用されています。

予約申込内容

ジャンル: テニス

利用人数: 11人

セット数: 22セット

取消料について

取消料は利用日の「10日前」まで必要ありません。
取消日の「9日前 ~ 利用当日」までは、利用料と同額の取消料を徴収させていただきます。

利用規約

○市体育施設案内予約システム 利用規約

(目的)
第1条 この規約は、○市体育施設案内予約システム(以下「本システム」といふ。)を利用し、指定管理者(以下「管理者」といふ。)が管理する公共施設(以下「施設」といふ。)の予約申込み等(以下「予約申込み等」といふ。)を行うためのシステムを構築し、○市体育施設案内予約システム(以下「本システム」といふ。)を利用し、○市体育施設案内予約システム(以下「本システム」といふ。)を利用する者(以下「利用者」といふ。)が利用することを目的とする。

利用規約を承認します

暗証番号を入力してください。

確定

街頭端末機のみ表示されます

○予約完了

完了画面が表示されれば、予約申込は完了です。

予約完了

下記の内容で予約を数ヶ付けました。
手続き完了後は必ずログアウトしてください。

予約番号(許可番号)
2010-000191-00

スポーツセンター

施設名	日付	区分(時間帯)	面数	施設料金	付帯料金	
テニスコート	10月13日	09:00 ~ 11:00	3面	10,950円	2,200円	
合計金額(税込み)						10,950円 2,200円

予約申込内容

ジャンル	テニス
利用人数	11人
セット数	22セット
引落予定日	2010年11月〇日(〇)

印刷

同条件で予約 別条件で予約 予約一覧照会 照会方法選択に戻る



