



すこやかプラザ施設改修に伴い、
令和6年4月1日より子育て支援センターほっぺの各種事業の実施場所が以下の通り変更いたしました。仮移転期間は、令和6年度末までの約1年間です。

子育て支援センターほっぺ

◎プレイルーム（予約不要）

場所：【豊中市役所別館3階】住所：北桜塚3丁目1-28

利用日：月～土曜日（日・祝日除く）

対象：0歳～就学前の子どもと保護者

利用時間：9:00～17:00

あそびにきてね♡
まってるよ～



◎イベント・講座など

場所：【くらしかん】住所：北桜塚2丁目2-1

※イベント情報、開催場所は、ほっぺHP、とよふぁみでご確認ください。

※一部、申込が必要な講座があります。

※お家での検温をお願いします。本人またはご家族で発熱等の体調不良の方がいる場合はご利用をお控えください。

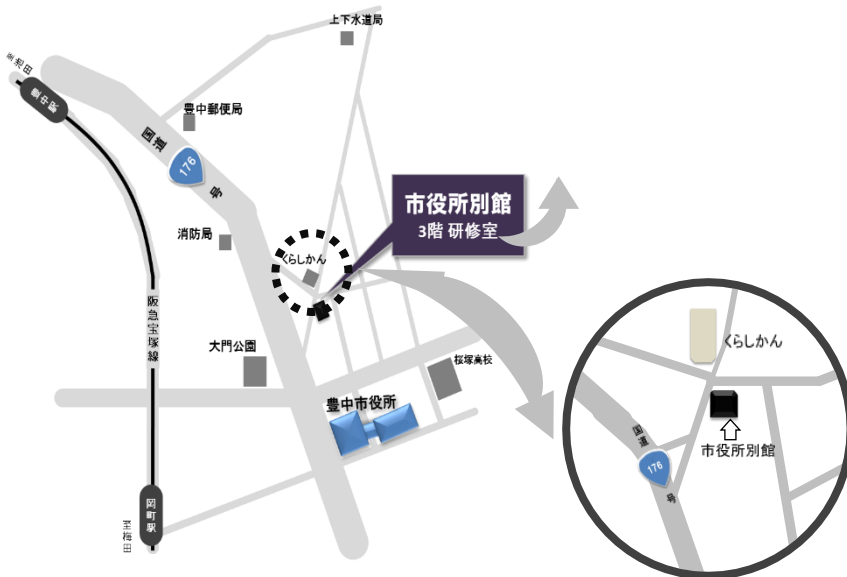

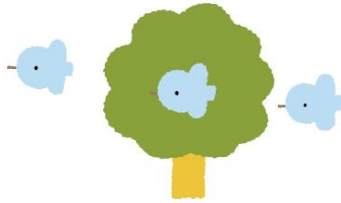

乳幼児の子育て相談

月曜日～金曜日 9:00～17:15

対象：0歳～就学前の子どもと保護者

面談でのご相談のほか、電話でのご相談も受け付けています。

電話：06-6852-4141



育児支援家庭訪問

月曜日～金曜日 9:00～17:15

対象：0歳～小学校6年生の子どもがいるご家庭

- ・随時受け付けています。
- ・訪問の日時は要相談。

ご予約はお電話で。

電話：06-6852-5526



気軽に相談してね

子育て支援コーディネーターによる相談

月曜日～金曜日 9:00～17:15

子育て支援センターほっぺ内の窓口はもちろん、地域の子育てサロンやその他施設への出張相談、オンラインでの相談も行っています。

電話：06-6852-5526



イベントの申込は、こちらからどうぞ♪



市HP QRコード



TEL：06-6852-5526

電話または窓口でも申込できます



6月のイベント予定

月	火	水	木	金	土	日
					1	2
3 (0~5か月) ほっこりひろば	4 AMペアレント プログラム	5 AM くれよん親子教室	6 (9~11か月) ほっこりひろば	7 AM安心感の輪①	8	9
10 AM子育て ちょっと一息	11 AM個別相談	12 AM くれよん親子教室	13	14 AM安心感の輪②	15	16
17 AM子育て ちょっと一息	18 AM身体計測 PM言葉と身体の相談	19 AM くれよん親子教室 ほっぺひろば in 千里	20 (6~8か月) ほっこりひろば	21 AM安心感の輪③ AMふたごさん あつまれ	22	23
24 AM子育て ちょっと一息	25 (1~1歳半) ほっこりひろば	26 AM くれよん親子教室	27 PM おしゃべりしましょ!	28 AM安心感の輪④	29	30

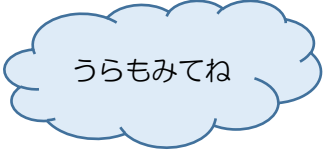

年齢別ほっこりひろば

場所：【くらしかん1階情報ひろば】

保育教諭と一緒にふれあいあそび♪子育ての話をしたり、情報交換などなど。看護師が身長・体重を計測します。みんなで、ほっこり～♪した時間を過ごしませんか？

時間：①10:00~11:00 ②13:30~14:30 持ち物：フェスタオル

(0~5か月) ほっこりひろば 日時：6月3日(月) ① ②	(6~8か月) ほっこりひろば 日時：6月20日(木) ① ②
(9~11か月) ほっこりひろば 日時：6月6日(木) ① ②	(1~1歳半) ほっこりひろば 日時：6月25日(火) ① ②

身体計測

場所：【くらしかん3階体験学習室】

看護師が身長・体重を計測します。

日時：6月18日(火) 9:30~11:00

対象：0歳~就学前の子ども

持ち物：フェスタオル



おしゃべりしましょ!

=人見知りについて=

場所：【くらしかん2階一時保育室】

お子さんとあそびながら、保護者同士や職員とお話しましょ!!

対象：0歳~就学前の子どもと保護者

日時：6月27日(木) 13:30~15:00

ほっぺひろば in 千里

場所：【千里保健センター】

親子であそびながら、子育ての話をしたり、情報交換など。みんなでほっこり～♪した時間を過ごしませんか？

対象：0歳~就学前の子どもと保護者

日時：6月19日(水) 10:00~16:00

ふたごさんあつまれ

場所：【くらしかん1階情報ひろば】

ふたごさん・みつごさんを育てている保護者のみなさん、いっしょにおしゃべりしませんか！

対象：就学前のふたごやみつごを育てている保護者と子ども

日時：6月21日（金）10:00～11:30

参加費：200円

HP：<https://twins-happiness.iimdoofree.com>

「安心感の輪」子育てプログラム

（連続8回講座）場所：【すてっぷ】（募集済み）

子育て中だからこそ知っておきたい子どもと安定した関係性（アタッチメント）の形成について臨床心理士と学ぶプログラムです。少人数制でDVDを見ながら一緒に考えてみましょう。

対象：0歳～就学前の子どもと保護者8人程度

日時：6月7日、14日、21日、28日、7月

5日、12日、19日、26日

（毎金曜日）10:00～11:30

コーディネーター個別相談

場所：【くらしかん2階一時保育室】（募集済み）

子育て支援コーディネーターが個別でご相談をお聞きします。（1組45分）

子育て支援サービスの利用方法や教育・保育施設についてなど、気軽にお話してください。

対象：0歳～就学前の子どもと保護者3組

日時：6月11日（火）9:30～11:45

言葉と身体の相談（要申込・先着順）

場所：【くらしかん2階一時保育室】

児童発達支援センターの職員が、個別でご相談をお受けします。（1組30分）

対象：0歳～就学前の子どもと保護者4組

日時：6月18日（火）14:00～16:00

申込：窓口・電話で

5月27日（月）～6月10日（月）

ペアレントプログラム

（連続4回講座）

場所：【くらしかん3階会議室】（募集済み）

保育士による子どもの行動の理解を深める、少人数制の参加型プログラムです。

対象：2歳半～就学前の子どもと保護者8人程度（こども支援課の連続講座を受講中や過去に当講座参加経験者は除く）
*4回連続で参加可能な方

日時：5月14日、21日、28日、6月4日（毎火曜日）10:00～11:30

子育てパパ講座

場所：【くらしかん3階講座室】（要申込・抽選）

子育てについてパパ同士お話しませんか？

対象：プレパパ、0歳～就学前の子どもと父親10人

日時：7月6日（土）10:00～11:30

申込：6月1日（土）～21日（金）までに市HPか、ほっぺ

*1歳以上は別室保育あり（有料）

0歳は同室可

くれよん親子教室（要申込）

場所：【くらしかん2階一時保育室】

児童発達支援センターの職員が、言葉や身体の発達について気になる事があるお子様1歳児・2歳児（令和3年4月2日～令和5年4月1日生まれ）対象に、親子教室を週1回開催しています。

対象：1歳児及び2歳児の子どもと保護者

日時：毎週水曜日、10:00～12:00

問い合わせ：児童発達支援センター

☎06-6866-2360

子育てちょっと一息（連続5回講座）

場所：【くらしかん3階講座室】（募集済み）

地域でご活躍の主任児童委員さんによる講座です。子育てのテーマに沿って情報交換、交流しましょう。

対象：1歳～就学前の子どもと保護者10人

日時：6月10日、17日、24日、7月8日、

29日（毎月曜日）10:00～11:30