

子育てしながら働きたいみなさんへ

家の近くで働きたい人必見!

# お仕事支援サービス

豊中市は、市民のみなさんの「はたらく」を応援しています。ご自身のライフスタイルに合わせた働き方を実現するためご活用ください。



## 豊中しごと・くらしセンター

豊中市が設置した「まちのキャリアセンター」です。

ハローワークの求人情報だけでなく、豊中市が地域の企業から独自に集めた求人情報をあつかっています。また専門の相談員に職業相談や応募書類作成の相談などもできるほか、仕事以外の暮らしに関する相談もお受けしています。

**所在地** 庄内幸町4-29-1  
庄内コラボセンター「ショコラ」3F  
☎ 06-6398-7463

**開所時間** 月～金曜日(祝・休日除く) 9:00～17:15

豊中しごと・くらしセンター

## 地域雇用活性化推進事業

地域の人材が地域の事業所で活躍できるようお手伝いしています。

地域の人材が地域の事業所で活躍できる機会を生み出すため、求職者向け支援などを実施しています。子育て世代向け・女性向けイベントも実施しています。

**問合せ先** とよなか雇用創造協議会  
庄内東町2-1-4  
豊中市役所庄内駅前庁舎2F  
☎ 06-6335-7177

**受付時間** 月～金曜日(祝・休日除く)  
9:00～17:30



詳細はコチラ

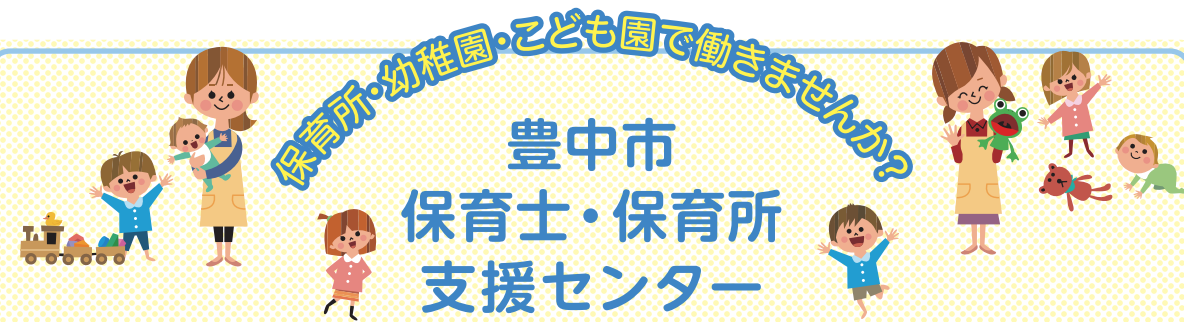

# 豊中市 保育士・保育所支援センター

豊中市内の保育所などでのお仕事をご紹介します。

しばらく保育現場を離れていた方の再就職や、保育の仕事を始めたい方をお手伝いします。



**職種** 保育教諭・保育士・幼稚園教諭・調理員・用務員・看護師など

**問合せ先** 豊中市子ども未来部子ども事業課内 豊中市保育士・保育所支援センター  
中桜塚3-1-1 豊中市役所第二庁舎3F  
☎ 06-6858-2808 月～金曜日(祝日・年末年始除く) 10:00～17:00

大きな環境の変化に対応できるよう、心も体も準備しておきましょう。

# 小学校等入学準備について

文具やランドセル、体操服の準備に加え、健康診断や予防接種などの体の準備、早寝早起きなどの生活習慣の準備、そして、もし心身の発達などに不安があるなら、就学相談などで寄り添い方を準備しておきましょう。



## Point. 1 入学式までの流れを確認しておきましょう。

〈豊中市立の小学校・義務教育学校(前期課程)の場合〉

10月ごろ

### 「就学通知書」受け取り

「就学通知書」と一緒に入学に関する案内などを各家庭に郵送します。国立・私立小学校へ入学する場合は、それぞれの学校から発行される入学許可書(それに相当するもの)を豊中市の学務保健課(中桜塚3-1-1 豊中市役所第一庁舎6F ☎06-6858-2553)へ提出してください。

10～12月ごろ

### 就学時健康診断

就学時健康診断の案内は、就学前施設(園)または、郵送にてご案内します。指定の日時・場所で、集団健診(問診・内科健診・歯科健診・眼科健診・耳鼻科健診・視力検査・聴力検査)を受けてください。

12～1月ごろ

### 入学準備と説明会

各学校から入学に向けた準備や説明会についての案内を郵送します。説明会では、小学校等での学習内容の説明に加え、入学前までに身につけておきたい生活習慣などが伝えられますので、家庭での習慣を見直しましょう。

4月ごろ

### 入学式



### 予防接種をお忘れなく!

麻疹(はしか)と風しんの定期予防接種第2期が、認定子ども園・保育所(園)・幼稚園の年長児対象に行われています。この期間を逃すと、任意接種となり有料になりますので、忘れず接種しましょう。\*予防接種の詳細はP18・19をご覧ください。

## Column

### ゆっくりと生活リズムを身につけましょう

入学準備の第一歩は、子どもたちに、小学校等へ行く「広い校庭でのびのび遊べるよ」「たくさんのお友だちに会えるよ」などという楽しい気持ちを持たせてあげることです。また、元気に学校生活を送るためには、日常生活習慣を身につけることも大切です。決して、入学までに身につけなければならないことではないので、焦らずゆっくり取り組んでいきましょう。

- 早寝・早起きをしましょう
- 朝ごはんを食べましょう
- 体をいっぱい動かしましょう
- あいさつをしましょう
- 自分の名前を言えるようにしましょう
- 自分で着替えられるようにしましょう
- 和式トイレも経験しておきましょう



Point. 2 入学に当たって不安なことは相談しましょう。

教育全般に関する不安「教育相談(電話相談)」

子どもの心理・ことば(発音等)などに関する悩みや、どこに相談してよいか分からない場合の相談窓口。電話で相談を受け、必要に応じて適切な機関を紹介します。

児童生徒課 教育相談係 ☎06-6840-8121 月～金曜日(祝休日除く) 9:00～17:00

子どもの心理・ことば(発音等)などに関する不安「教育相談(来所相談)」 要予約

子どもの心理・ことば(発音等)などに関する悩みについて、臨床心理士や言語聴覚士がお話しを伺います。電話予約の上、ご来所ください。原則的に、初回の相談は木曜日の午後です。必要に応じて、継続的に相談を行う場合もあります。

児童生徒課 教育相談係 ☎06-6844-5231

月～金曜日(祝休日除く) 9:00～17:00 / 第2土曜日 9:00～12:00

子どもの発達に不安がある場合「就学相談(対面またはオンライン)」 要予約

心身の発達に不安があり、学校生活において教育的な配慮を必要としている年長の子どもと保護者を対象とした相談です。就学前に学びの場(通常の学級、通級指導教室、支援学級、支援学校)について情報提供を行い、就学予定の学校へおつなぎします。

1 通っている園に相談し、園から就学相談の希望を「児童生徒課 支援教育係」に伝えてもらう。

2 未就園または、他府県市にお住まいの場合は、直接「児童生徒課 支援教育係」に申し込む。

児童生徒課 支援教育係 ☎06-6844-5293 月～金曜日(祝休日除く) 9:00～17:00

支援教育(支援学級・支援学校・通級指導教室)について

豊中市では、障害のある子どもと障害のない子どもが、ともに学び育つことを大切にしています。支援を要する子どもは、通常学級のほか、支援学級や支援学校の小学部また、通級指導教室の指導を受けることができます。

- 支援学級・支援学校・通級指導教室についての問い合わせ：
  - 入学前 児童生徒課 支援教育係 ☎06-6844-5293
  - 入学後 入学先の各学校



豊中市の市立小学校には「放課後こどもクラブ」があります

市立小学校内で、放課後帰宅しても仕事などで保護者が家に不在の児童を対象に、遊びと生活の場を提供しています。

**対象** 市内に居住するまたは、本市の市立小学校に通う小学4年生(支援学級在籍児童は6年生)までの児童及び支援学校小学部の児童

**時間** 平日 放課後～19:00 / 土曜日 8:00～17:00 / 春休み・夏休み・冬休み時 8:00～19:00  
日祝日、12月29日～1月3日、3月31日(ただし、日曜日の場合は前日)は休み

**会費** 月額6,000円/人(同一世帯で2人目からは3,000円)  
延長事業(17時以降) 月額3,000円/人(同一世帯で2人目からは1,500円)  
土曜日 月額1,800円/人(同一世帯で2人目からは900円)

**申込方法** 学び育ち支援課 運営係、もしくは、子どもが通う小学校の放課後こどもクラブの指導員に申し出る。  
学び育ち支援課 ☎06-6858-2578 月～金曜日(祝休日除く) 8:45～17:15



Point. 3 小学校・義務教育学校での1日の流れ

～5時間授業のある日の例～



8:30～8:50 朝の会 A B

8:50～9:35 授業 / 1時間目

休憩時間 C

9:40～10:25 授業 / 2時間目

(15分から20分) 休憩時間 D

10:45～11:30 授業 / 3時間目

休憩時間

11:35～12:20 授業 / 4時間目

12:20～13:00 給食 E

休憩時間

13:05～13:25 掃除 F

休憩時間

13:45～14:30 授業 / 5時間目

休憩時間

14:35～14:45 終わりの会 G H

※学校によって、時間が異なる場合もあります。  
※時間割編成を行い6時間授業を行う学校もあります。  
参考) 6時間授業6時間目 14:35～15:20  
終わりの会 15:25～15:35

A 決まった通学路を歩いて登校します。

B 健康のチェックをしたり、朝の遊びをクラスで楽しんだりする学校もあります。全校で朝会もあります。

C 休憩時間にはトイレに行ったり、次の学習の準備をしたりします。

D 長い休憩時間には外(運動場)に遊びに出ています。

E 給食当番はエプロンなどに着替えて、給食の配膳をします。アレルギーなどで配慮が必要な場合は、学校にご相談ください。

F 1年生のはじめは、6年生(高学年)に掃除を手伝ってもらったり、教えてもらったりしながら、自分たちの学校をきれいに清掃します。

G 今日1日のことを振り返ったり、明日の連絡を聞いたりします。

H 決まった通学路を歩いて下校します。



## 豊中市立小学校・義務教育学校区一覧

※令和5年度現在



### Point. 4 校区を確認しておきましょう。

豊中市教育委員会では、市立小学校・義務教育学校ごとに通学区域を定めています。お住まいの場所により入学する学校を指定していますのでご確認ください。

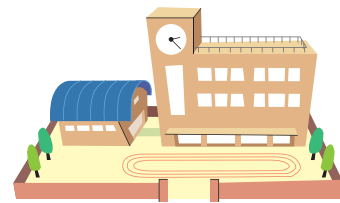
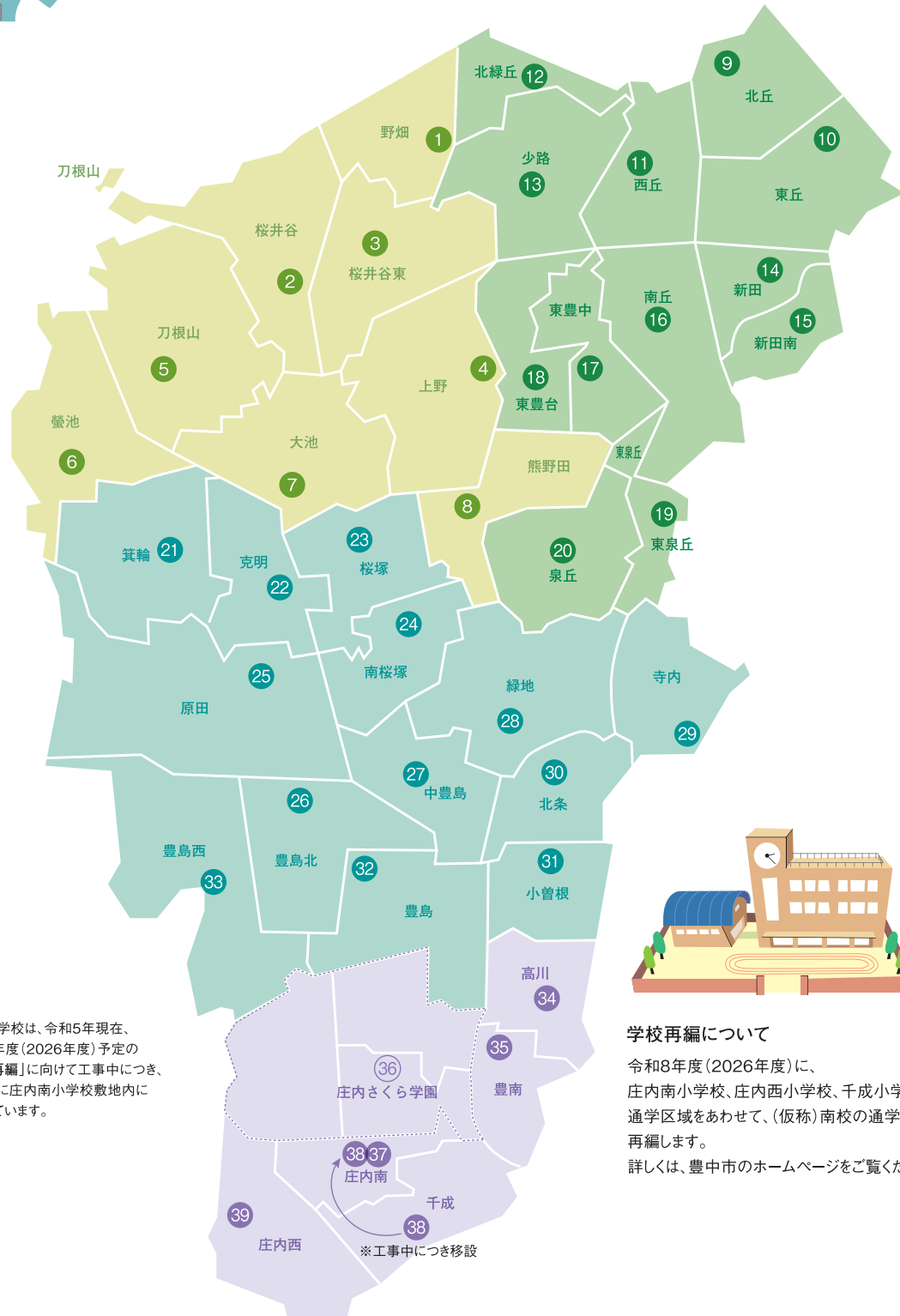

**学校再編について**  
令和8年度(2026年度)に、庄内南小学校、庄内西小学校、千成小学校の通学区域をあわせて、(仮称)南校の通学区域に再編します。詳しくは、豊中市のホームページをご覧ください。

千成小学校は、令和5年度現在、令和8年度(2026年度)予定の「学校再編」に向けて工事につき、一時的に庄内南小学校敷地内に移設しています。

※工事中につき移設

北西部

校区	町名(番地)
1 野畑小学校区	永楽荘/春日町3~5/向丘2・3
2 桜井谷小学校区	柴原町/待兼山町(大阪大学北側=1・20~38番)/宮山町
3 桜井谷東小学校区	上野西4(5~9番)/桜の町/少路/春日町1・2/向丘1
4 上野小学校区	上野坂/上野西1~3・4(1~4番)/上野東
5 刀根山小学校区	刀根山/刀根山元町/石橋麻田町/清風荘/螢池東町/待兼山町(大阪大学南側=1・2~19番)
6 螢池小学校区	螢池北町/螢池中町/螢池西町/螢池南町
7 大池小学校区	千里園/本町
8 熊野田小学校区	赤阪/熊野町/栗ヶ丘町/夕日丘1・2/中桜塚5(1・3~10番)

北東部

9 北丘小学校区	新千里北町
10 東丘小学校区	新千里東町
11 西丘小学校区	新千里西町
12 北緑丘小学校区	北緑丘/西緑丘3(10~26番)
13 少路小学校区	西緑丘1・2・3(1~9番)/緑丘
14 新田小学校区	上新田1・2
15 新田南小学校区	上新田3・4
16 南丘小学校区	新千里南町
17 東豊中小学校区	東豊中町3・4(6~23番)・5・6(13番)
18 東豊台小学校区	東豊中町1・2・4(1~5番)・6(13番以外)
19 東泉丘小学校区	東泉丘2~4/西泉丘3(1~11番 ※19番地を含む)/服部緑地(府道熊野大阪線以北)
20 泉丘小学校区	西泉丘1~2・3(12番)/東泉丘1/旭丘/広田町

中部

21 箕輪小学校区	立花町3/玉井町3・4/走井/箕輪/山ノ上町
22 克明小学校区	岡町/岡町南1(1~5番)/岡町北/末広町/立花町1・2/玉井町1・2/宝山町
23 桜塚小学校区	中桜塚1(1~10番)・2(1~20・26~29番)・3(1~6番)・4(1~6番)・5(2・11~14番)/岡上の町/北桜塚
24 南桜塚小学校区	中桜塚1(11~24番)・2(21~25・30~31番)・3(7~15番)・4(7~15番)・5(15~24番)/南桜塚1~3・4(1~8番)/曾根東町1
25 原田小学校区	岡町南1(6~13番)・2・3/勝部/曾根西町/原田中/原田元町/原田西町(原田・伊丹線以北)/南空港町
26 豊島北小学校区	曾根南町/利倉東/服部寿町4・5/服部西町4・5/服部豊町
27 中豊島小学校区	城山町1・2/曾根東町2~6/服部本町/服部元町
28 緑地小学校区	長興寺北/長興寺南/南桜塚4(9~19番)/夕日丘3/城山町3・4/服部緑地(府道熊野大阪線以北を除く回転大花壇以西)
29 寺内小学校区	寺内/東寺内町/服部緑地(府道熊野大阪線以北を除く回転大花壇以東)
30 北条小学校区	若竹町/北条町
31 小曾根小学校区	小曾根1~3/浜1・2
32 豊島小学校区	稲津町/服部南町/穂積/服部寿町1~3/服部西町1~3
33 豊島西小学校区	今在家町/上津島/名神口1/利倉/利倉西/原田南/原田西町(原田・伊丹線以南)

南部

34 高川小学校区	小曾根4・5/浜3・4/豊南町西1・3(1~14番)/豊南町東1~3
35 豊南小学校区	豊南町西2・3(15~20番)・4・5/豊南町南/豊南町東4
36 庄内さくら学園校区(義務教育学校)	庄内幸町1~5/庄内西町1~5/庄内東町1~6/野田町/庄内栄町1~5/庄内宝町1・2(1番~7番)・3/名神口2~3
37 庄内南小学校区	三和町1・3(府営住宅のみ)/島江町/大黒町/日出町1
38 千成小学校区	神州町/三和町2・3(府営住宅以外)・4/千成町/日出町2/三国
39 庄内西小学校区	大島町/庄内宝町2(8~10番)/庄本町/二葉町

# 子どもの居場所

子どもが一人でも無料または低額で利用できる居場所や学習支援施設があります。



## 赤ちゃんの駅 人権平和センター豊中

赤ちゃんの駅



詳しくはコチラ

人権平和センター豊中では、子どもたちの放課後や休日の居場所を提供し、学習支援や仲間との交流を実施しています。

岡町北3-13-7 ☎06-6841-5300

### 【わくわくルーム】

- 対象** 主に小・中・高校生
- 参加費** 無料
- 開所日時** 月～金曜日 15:00～18:00  
土曜日・春夏秋冬休み 10:00～18:00
- 参加受付** 随時

そのほか、不登校やひきこもりの子どもたちの居場所【**フリースペース**】や、小学3年生～中学生を対象に学習支援を行っている【**学びのば**】もあります。詳細はホームページなどでご確認ください。



## 赤ちゃんの駅 人権平和センター螢池

赤ちゃんの駅



詳しくはコチラ

子どもたちの放課後や休日の居場所として、遊んだり宿題をしたりしながら多世代間で交流する場を設けています。

螢池北町2-3-1

### 【こども多世代ふれあい事業】

☎06-6841-2315

- 対象** 主に小・中・高校生 **参加費** 無料
- 開所日時** 月曜日 10:00～18:00 / 火～金曜日 15:00～18:00  
土曜日・春夏秋冬休み 10:00～17:00
- 参加受付** 随時

### 【プレイルームの開放】

☎06-6841-5326

- 対象** 就学前の子どもと保護者
- 利用料** 無料
- 開室日時** 月～土曜日 9:30～16:30



## 子ども文庫 keiおばさんの本の部屋

地域の子どもや大人が、本を通して生き生きと楽しい時間を過ごせる場所です。本の貸し出しをはじめ、おはなし会や季節の行事、お楽しみ会なども開催しています。

永楽荘3-5-10 ☎090-5017-3398

- 対象** どなたでも
- 参加費** 無料
- 開所日時** 毎週金曜日 10:30～16:30  
※第3金曜日は 13:30～16:30
- 参加受付** 事前にご連絡ください。



0歳の赤ちゃんも プレママさんも大歓迎!

## 「子どもの居場所」はこちらもチェック

Web情報サイト

子どもの居場所ポータルサイト



子ども食堂や無料または低額で学習支援などを実施している市内の「子どもの居場所」情報を掲載しています。

豊中市 いこっと

特定非営利活動法人  
とよなかESDネットワーク  
☎090-1152-9429



※P83「子ども食堂」もあわせてご覧ください。

## 赤ちゃんの駅 武道館ひびき 親と子のふれあい広場

赤ちゃんの駅



詳しくはコチラ

週に1度、420畳もある柔道場で元気いっぱい自由に遊んでいただけます。柔らかな畳敷きなので、素足でも安心です。

※靴不要

服部西町4-13-2 ☎06-6864-2288

- 対象** 幼児・小学生と保護者
- 利用料** 幼児・小学生無料  
大人(市内在住)3時間以内400円
- 開放日時** 毎週金曜日 9:00～17:00 休日・休館日を除く

※毎月末日、12月27日～1月5日休館。末日が日曜日または祝日、休日の場合は前日休館



## 赤ちゃんの駅 青少年交流文化館いぶき ほんのひろば

赤ちゃんの駅



詳しくはコチラ

幼児から高校生年代対象の図書を備え閲覧・貸し出しを行っています。

服部西町4-13-1 ☎06-6866-3030

- 対象** 幼児・小学生と保護者
- 利用料** 無料
- 開催日時** 火・水・金・土・日曜日 9:30～17:00  
祝日・休館日を除く

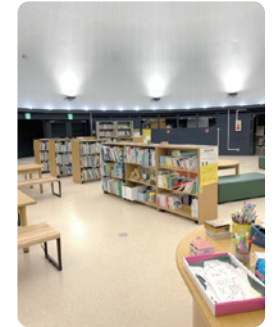

ほかにも、市の施設を子どもたちの居場所として開放しています。

### 子どもの居場所検索サイト

豊中市では、子どもたちが勉強したり遊んだり休憩したり、気軽に自由に使えるスペースを確保する取り組みを進めています。自習・休憩・室内遊びなどで利用できる施設を一覧にまとめましたのでぜひご利用ください。

豊中市 子どもや子育てに活用できるスペース一覧

- 対象** 乳幼児・小・中・高校生と保護者
- 参加費** 無料
- 例** ●環境交流センター フリースペース・キッズコーナー  
●武道館ひびき1Fロビー  
●ふれあい緑地ビジターセンター多目的室 など

※利用可能日、時間等、各施設の詳細については、各施設のホームページをご覧ください。また、利用に関するご質問等は、各施設に直接お問い合わせください。

子育て中の保護者対象

## とよなか男女共同参画推進センター すてっぷ

赤ちゃんの駅

すてっぷは、男女共同参画社会の実現に向けて設置された施設。貸室、情報ライブラリー、相談事業のほか、講座やイベントも開催しています。(キッズスペースあり)

玉井町1-1-1 エトレ豊中5F ☎06-6844-9772  
9:00～21:30 (水曜日、12月29日～1月3日休館)

【保育つきライブラリー】 **要予約**

お申し込みは ☎06-6844-9735  
一時保育を利用して、本や雑誌を読んで自分の時間を過ごしてもらうためのイベントです。「すてっぷ情報ライブラリー」には、子育てや再就職に関する資料もあるので、情報収集にもお役立てください。

- 対象** 1歳～就学前までの子を持つ保護者
- 利用料** 子ども1人550円 **要予約**
- 開放日時** 毎月第2月曜日 10:00～12:00 祝日を除く

※詳細はすてっぷのホームページなどでご確認ください。



詳しくはコチラ