

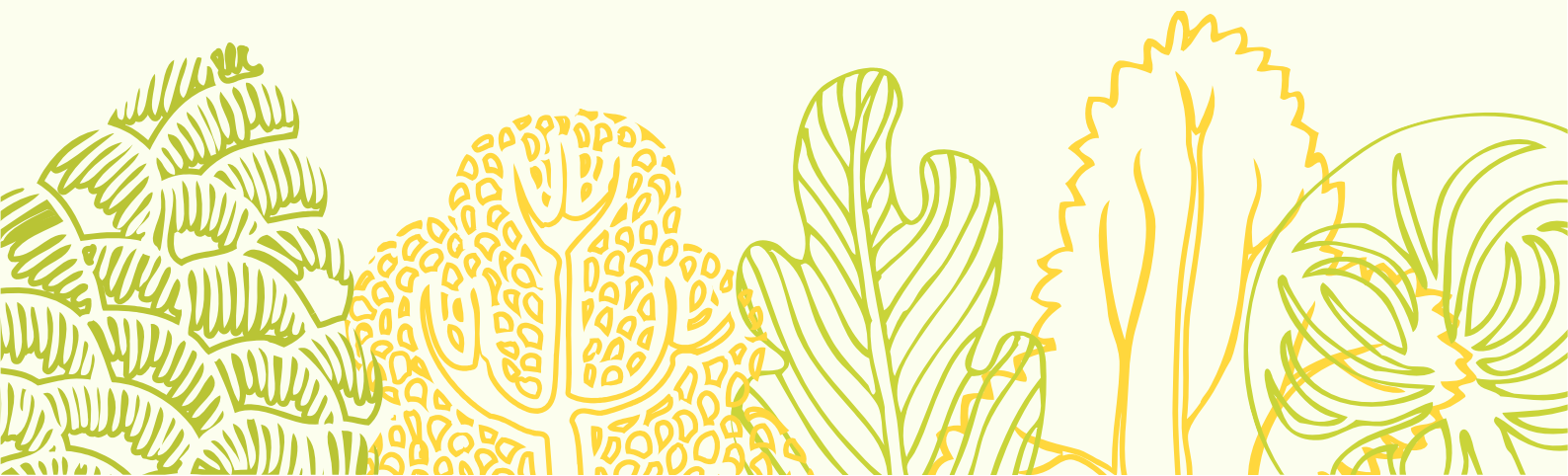

豐中市 中部





株式会社 徳洋福社会

Ange

放課後等デイサービス

みんなちがって、みんないい!子ども達の豊かな未来のために。



#集団療育 #送迎あり
#発達段階に合わせた療育
#豊富な研修会

豊中市服部豊町1丁目6-7
矢内ハイツ服部1F東
(阪急服部天神駅徒歩3分)

TEL:06-6151-2996
FAX:06-6151-2198

月～金 13:00～17:00
学校休業日・祝日 11:00～17:00
第1・3土 10:00～16:00
休日 土(第2・4)・日・年末年始・お盆

<http://www.tokuyo.me/>

小学校1年生～高校3年生

異年齢の集団の中で、 憧れやいたわる優しさを学びます。

YES,NO,HELPをいつでも、どこでも、誰にでも言える力を

身体を作るリズム運動やクッキング、劇活動、集団でのゲームなどを通して、見通しを持つ力や身体作り、言葉を育てます。また、普段の活動の中でSSTを行い、発達年齢に合わせ楽しい活動をくり返し、やりたい気持ちを引き出します。夏休みには子ども達と一緒に作り上げる夏祭り、秋には親子デイキャンプ、冬にはクリスマス会を楽しみます。

月2回の土曜クラスでは、華道やアウトドアなど、普段できない経験を一年通して行います。性教育は自分自身を大切にすることや相手を思う心を育むために、学童期より取り組みます。保護者向けには様々な研修会や座談会を開催し、保護者同士が繋がりを提供する場を提供しています。また、災害時に備え、防災について学ぶ「防災カフェ」を開催し、保護者と一緒に地域に根付いた活動にも尽力しています。

※上記QRコードから、詳細をご覧ください。



一般社団法人 一二三

With わん

放課後等デイサービス/児童発達支援



セラピー犬が常駐するデイサービスとしてオープンしました。
職員も癒されています。お気軽に見学来てください。



#集団療育+個別 #送迎あり
#セラピードッグ常駐
#セラピードッグによる療育

豊中市宝山町14番4号
(阪急岡町駅徒歩10分)

TEL:06-6151-9955
FAX:06-6152-7555

月～日・祝 10:00～18:00
休日 年末年始・お盆

<http://www.with-wan.org>

未就園(2歳)～高校3年生

セラピードッグによる 心理的療育を行っています。

犬に触れたり遊んだりして、癒しや楽しさを体感しています。

ドッグセラピー(英語:Dog Therapy)とは、高度に訓練された「セラピードッグ(Therapy dog)」を介させることにより、高齢者や認知症、自閉症など様々な障がいを持つ人々に対し心や身体のリハビリテーションを目的としたプログラムを実施することです。セラピードッグのもつ生来の社交性(長時間人と接していてもストレスを感じにくい)、反応の素直さ(人との接触でリアクションが大きく、喜怒哀楽がわかりやすい)、身近さ(時間・空間的な制約を要さない)により、きわめて良質のセラピー効果が期待できます。

実例が少なく、新しい分野ではありますが、多数のセラピードッグが常駐しています。セラピードッグ:ゴールドンレトリバー、スタンダードプードル、ヨークシャーテリア セラピードッグ候補(訓練中):トイプードル、ゴールデンダウードゥル

お気軽にお問い合わせください。





株式会社 Azars

WELFARE 豊中

放課後等デイサービス/児童発達支援

WELFARE豊中では、社会で生きていくために必要なことを、遊びを通して自然に学べるよう、色々なプログラムを楽しく子供たちと実践しています。また、公園遊びや色々な講師の招聘など力を入れています。



#集団療育+個別療育
#送迎あり #芸術文化活動・屋外活動
#個性を大切に療育

豊中市本町4-1-22第15千里ビル1-A
(阪急豊中駅から徒歩5分)

TEL:06-4867-3921
FAX:06-4867-3992

平日 11:00~17:15
土曜日・学休日 10:00~17:15
休日 日・年末年始・お盆

<http://welfare-azars.com/>

3歳~高校3年生

お子様の個性を大切に、 支援・療育を組み立てて います。

モンテッソーリの身体、社会、情緒、認知のバランスを大切に考えています。

お子様の安心と、心の安定のできる環境を大切に考え提供します。宿題の見守りや、一人一人にあった課題(字のトレーシング、算数プリント、Tシャツの畳み方etc)の提供で、ニーズを具体的に形にします。コミュニケーションは視覚支援や、コミュニケーションアプリも取り入れています。文化芸術活動は、ダンス教師や紙芝居、音楽家をお招きしてのイベントや、スタッフの手作り人形による人形劇の上映など、子供たちの笑顔が何よりも考え活動しています。また、創作活動にも力を入れていて、美術、工作などを行っています。屋外活動は近場の公園へ行ったり、少し車で遠出して駄菓子屋さんで買い物学習でかけたりと色々なところに出かけています。



一般社団法人 リスペクト

く〜る〜 服部緑地教室

放課後等デイサービス



当教室はコミュニケーション支援と学習支援を主に行っています。学校での宿題をふくめ教室での課題(学研)を行っております。また、コミュニケーション支援は休校日には博物館やその他の施設の利用児と交流を図りながら社会的ルールを学んでいます。



#集団療育 #送迎あり
#学習支援 #コミュニケーション

豊中市長興寺南3丁目2番18
パークアベニュー202号室
(阪急曽根駅徒歩12分)

TEL:050-1389-0512
FAX:06-6151-5793

月〜土・祝 10:00〜19:00
休日 日・年末年始・お盆

<https://respect-day.jimdosite.com/>

小学1年生〜高校3年生

「見える力」を支えるためには「見えない力」が大切です。

一人一人にあった教材を使って「できた!」を増やしています。

現在教室を利用させていただいている多くは小学生で、平日利用の際はまず学校の宿題(お直し・算数プリント、ドリル・漢字プリント、ドリル)など小学校教諭のスタッフと一緒にいきます。土曜日や長期休み中は午前中に勉強時間を設け学研や1人1人にあったプリントを教室で作成しております。

午後からは、科学館や博物館、他市の大きな遊具のある公園へ行き身体を動かしています。お友達同士工作をしたり絵を書いたりLEGOをしたりと集中力を高めるお子様も多くいます。社会に出て生活をしていくうえで、社会ルールやお金の価値・人のかかわり合いを少しでもく〜る〜で伝えることが出来たらと考えております。変化の激しいこれからの社会を生きる子ども達に「生きる学力」「豊かな人間性」「育てる体力」の3つの要素からなる力を身に付けて頂けたらと願っています。

一般社団法人リスペクト
放課後等デイサービス

く〜る〜 服部緑地教室





おたのしみ1
コミュニケーションを大切にしています

おたのしみ2
学習支援のために1人1人に合った教材を使います

おたのしみ3
土曜・祝日の午後はお出掛けします

〒561-0874
大阪府豊中市長興寺南3丁目2-18 パークアベニュー202号室
TEL:050-1389-0512
FAX:06-6151-5793



株式会社クラ・ゼミ

こどもサポート教室 「キラリ」豊中駅前校

放課後等デイサービス / 児童発達支援

一人ひとりが「キラリ」と輝けるように。お子さま一人ひとりの発達状況や、保護者さまの意向をうかがいながらオーダーメイドの支援計画とたて、マンツーマンを主とした療育を行います。

児童発達支援・放課後等デイサービス



#個別療育+小集団療育
#送迎なし #専門性の高い個別療育
#オーダーメイド療育

豊中市本町1丁目8番2号
日住豊中本町ビル3階
(阪急豊中駅から徒歩5分)

TEL:06-6842-3765
FAX:06-6842-3765

月～土 10:00～19:00
休日 日・祝・年末年始・GW・お盆

<http://kirari-kodomo.com/>

未就園(1歳6ヶ月)～高校3年生

～誰にだって「キラリ」と輝く力がある～

一人ひとりが「キラリ」と輝けるように。

- ・一人ひとりの発達状況に合わせ、様々な療育を用いたオーダーメイドのマンツーマン療育
- ・お子さんの学習進度、学力に合わせた学習支援を行い、基礎学力向上のお手伝いをさせていただきます
- ・子どもたちの「できた!」を大切に、得意なことや強みを生かしたプログラムで一緒に成長していきましょう!
- ・月1回は小集団イベントも実施中★
- ・関係機関(園や学校など)との連携も積極的に行っています。その他にも保護者様向けの相談会などご家族様へのサポートも行っております。お気軽にお問い合わせください。





株式会社 コペル

コペルプラス 豊中教室

児童発達支援

子ども達が持っている無限の可能性を引き出し、笑顔あふれる未来を目指します。



集団療育 + 個別 # 送迎なし
心の子育て
瞳が輝く楽しい1時間



大阪府豊中市本町1-2-53
高山第3ビル6F
(阪急豊中駅より徒歩1分)

TEL:06-6151-4924
FAX:06-6151-4984

火~土 10:00~18:00
休日 月・日・祝・年末年始・GW・お盆

<https://copelplus.copel.co.jp/>

未就園~就学前

幼児教室30年の歴史に基づく 自発的に成長するための プログラム

ひとりひとりの発達段階に合わせたアプローチ

- ①バリエティに富んだ認知課題
バリエティ豊かなオリジナル教材を使用します。入学に向けての学習支援も行います。
- ②コミュニケーションと連動した言葉のプログラム
口形模倣、擬音語でのやりとり、各種言葉カードを使って様々な方面から言葉をインプットします。
- ③ソーシャルスキルトレーニング
子ども主体で、自ら取り組みたくなるような工夫で、自律的行動を促します。
- ④感覚統合からのアプローチ
見る・聞く・触る・動かす。楽しみながら感覚遊びや運動の課題を行います。
- ⑤自ら行動するためのABA理論
ABA(応用行動分析学)理論を踏まえ、たくさん褒め、認めながら意欲を育てます。





株式会社サルビア

サルビアジュニア 夕日丘教室

放課後等デイサービス/児童発達支援

豊中市の中心、閑静な住宅街に位置する教室です。2018年4月にオープンしてからずっと地域の小中学校やこども園・幼稚園・保育園とも連携をし”地域密着型”を目指しています。空き状況はお気軽にお問合せ下さい。



#個別療育
#送迎なし
#オーダーメイド療育
#丁寧な関わりと多角的支援

豊中市夕日丘2-16-3
キャロル夕日丘302号室
(阪急岡町駅徒歩19分)

TEL:06-6151-5225
FAX:06-6151-5226

月～日・祝 10:00～19:00
休日 年末年始・GW・お盆

<https://www.i-salvia.co.jp/>

未就園～高校3年生

専門性の高い 個別療育を実施

専門職多数在籍/一人ひとりに合わせた療育/マンツーマン

お子様のお困りごとに合わせてオーダーメイド療育をおこなっています。最適な療育を50分の”マンツーマン”で提供し、授業後は毎回10分程度、保護者様と情報を共有させてもらう時間を設けています。

公認心理師・臨床心理士、作業療法士・言語聴覚士・保育士など多数の専門職スタッフが在籍しており、様々な視点からのアプローチを意識した「チーム療育」により、丁寧な関わりと関係づくりを心掛けています。

また事業所内だけでなく、学校、幼稚園、保育園などの関係機関との連携も積極的におこなっていますので、連携についての詳細やご希望は、お気軽にお申し付けください。





株式会社サルビア

サルビアジュニア 岡町教室

放課後等デイサービス/児童発達支援

一人ひとりの”らしさ”を大切にしながらのびのびと成長できる療育を心掛けています。認められる、ほっとできるそんな居場所でありたいです。空き状況はお気軽にお問い合わせ下さい。



- #個別療育
- #送迎なし
- #オーダーメイド療育
- #丁寧な関わりと多角的支援



豊中市岡町8-11
シティヒルズウオアサ201
(阪急岡町駅徒歩3分)

TEL:06-7161-7586
FAX:06-7175-3297

月～日・祝 10:00～19:00
休日 年末年始・GW・お盆

<https://www.i-salvia.co.jp/>

未就園～高校3年生

専門性の高い 個別療育を実施

専門職多数在籍/一人ひとりに合わせた療育/マンツーマン

お子様のお困りごとに合わせてオーダーメイド療育をおこなっています。最適な療育を50分の”マンツーマン”で提供し、授業後は毎回10分程度、保護者様と情報を共有させていただく時間を設けています。

公認心理師・臨床心理士、作業療法士・言語聴覚士・保育士など多数の専門職スタッフが在籍しており、様々な視点からのアプローチを意識した「チーム療育」により、丁寧な関わりと関係づくりを心掛けています。

また事業所内だけでなく、学校、幼稚園、保育園などの関係機関との連携も積極的におこなっていますので、連携についての詳細やご希望は、お気軽にお申し付けください。





合同会社 GENE

児童発達支援・放課後等デイサービス GENE (ジーン)

放課後等デイサービス・児童発達支援

「ROUGH・LAUGH・LOVE (自然体・笑顔・愛)」をテーマに自分らしく



#集団療育
(重症心身児・医療的ケア児対応)
#送迎あり
#自己肯定感を高める療育

豊中市曾根東町6-12-11
(阪急曾根駅徒歩8分)

TEL:06-6152-5912
FAX:06-6152-5910

月～土 10:00～18:00
休日 日・祝

<https://gene-web.com/>

未就園(2歳)～高校3年生

集団活動や遊びの中で 自己肯定感を高めます

一人一人に寄り添い、「褒める」を大切に。

・1ヶ月の活動予定表をお配りし、様々な年齢の利用者さんたちと一緒に集団活動を行なう中でできたこと、楽しかったこと、悔しかったことなどいろいろな気持ちに寄り添い、自己肯定感を高める療育を行ないます。たくさん褒めること、認めることが成長への近道だと私たちは感じています。

・デイキャンプ、クリスマス会、七夕流しそうめん大会、ハロウィン宝探しなど楽しいイベントもあり、土曜日は地域をテーマにした活動をメインにしています。





大阪中央警備保障株式会社

さんキッズ

放課後等デイサービス / 児童発達支援

一人ひとりに合わせた療育により「できた!」を一緒に喜び、
笑顔とやる気を育てます。



#個別療育+小集団療育
#送迎あり #個別療育
#運動療育 #創作活動



豊中市服部本町4-3-26-103
(阪急服部天神駅徒歩5分)

TEL:06-4867-3892
FAX:06-4867-3893

月～土 9:00～17:30
休日 日・祝・年末年始・お盆

<http://www.chuokaigocenter-sun.jp/publics/index/59/>

未就園～高校3年生

子どもたちの自信を育み 意欲を高める療育!

～一人ひとりが自分らしく生活できるように支援します～

☆集中力・学習力を身に付ける「発達に偏りや遅れがあるお子さまに必要な支援を行い集中・学習する習慣を身に付けます。」

☆運動力・協調性・ソーシャルスキルを身につける「運動などの活動プログラムを通して、ルールや約束を理解し他のお子さまやスタッフとのやりとりを通して、運動力・協調性・ソーシャルスキルを身につけます。」

☆お子さまに自信をつける「個別課題や集団活動等、プログラムを通して、成功体験を積み、お子さまの自信に繋がります。」

☆意欲を引き出す「おわりの会で頑張ったことを発表(未就学児は、がんばりカードを用いて頑張ったことを見える化)することで、お子さまの意欲を引き出します。」

☆言語聴覚士(ST)による個別療育も実施しています。





株式会社 興学社

わくわくクラブ 岡町校

放課後等デイサービス/児童発達支援

英会話教室イングリッシュワールドの姉妹校「わくわくクラブ」が
2020年5月に阪急岡町駅前にオープン!
見学、体験を随時行っておりますので、お気軽にお問合せください。



- #集団療育+個別療育
- #送迎なし
- #生きる力と夢を育む
- #多角度からの保護者支援

豊中市岡町南1-1-10
TAYAビル1階
(阪急岡町駅徒歩3分)

TEL:06-6842-3801
FAX:06-6842-3802

火~金 11:00~17:30
土 10:00~17:00
休日 日・月・祝

<https://www.wakuwaku-club.com/>

0歳~18歳

「できたよ!」「すごいね!」 その自信と笑顔のために。

応用行動分析/自信が身に付く/多角度からの保護者支援/

発達に課題のあるお子様を多角度からアプローチし、スモールステップを基本として、『生きる力』と『夢』を育む、興学社学園グループの発達支援施設です。

放デイでは英会話療育、プログラミング、理科実験等の様々なイベントを通して自身の好きな事、得意な事を見つけ自己肯定感を高めます。児童発達支援では40分の個別療育の後、10分程度で保護者への振り返りを行っています。その日の取り組み内容だけでなく、日頃の悩みや質問なども伺い、お話しさせていただきます。

不定期開催の保護者会「わくわくカフェ」では、保護者の方ならどなたでもご参加いただける、ざっくばらんな茶話会です。お子様のご様子・お悩み、保護者様の不安なお気持ちなど、どんな内容でも構いません。気軽にリラックスできる時間をご用意いたします。

見学、体験は随時受け付けておりますので、まずはお気軽にお問合せくださいませ。





株式会社コムコーポレーション

放課後等デイサービス ことり公園

放課後等デイサービス

カラフルな外観の建物で駐車場もございます。
随時見学を受け付けておりますので、ぜひお気軽にお問い合わせ下さい。



集団療育 + 個別
送迎あり
毎日レクリエーション
子どものペースを重視



豊中市旭丘7番5
アルビス旭ヶ丘第7-5号棟101号室
(阪急バス旭ヶ丘から徒歩2分)

TEL:06-6151-5591
FAX:06-6151-5592

平日 12:30~17:30
土・祝 10:00~17:00
休日 日・年末年始

<http://www.ymc-web.com>

小学1年生~高校3年生

遊びを通して たくさん学ぼう!

小学生から高校生までの子どもたちが幅広く通っています。

子どもたちの「やってみたい」の気持ちを大切にし、その気持ちに寄り添い応援、サポートします。
集団やグループ(小集団)、個別活動の中で、それぞれが興味のあることなどにたくさんチャレンジしていただける機会を作り、人と関わりながら自然と社会性などが身につくようなプログラムを日々工夫しております。時には思いっきり気持ちの発散やリラックスをしながら、子どもたちのペースに合わせた療育ができればと考えております。
ご家庭の状況に応じて、ご利用の方法なども柔軟にご対応できればと考えておりますので
ぜひお気軽にご相談下さい。



ラポール



放課後等デイサービスなな

放課後等デイサービス / 児童発達支援 / 保育所等訪問支援

今日を大切に。その出会いに感謝し今日を笑顔で。



#集団療育+個別 #送迎あり
#広いスペースでのびのびと
#色々な経験をみんなで共有

豊中市曾根東町2-12-11-2F

TEL:06-7850-6603

FAX:06-7850-6603

平日 11:00~18:00

土曜日 9:00~12:00/13:00~16:00

祝日 10:00~16:00

<https://nana-houdei.com/>

未就学児～高校生まで

思いきり楽しく体を動かす 楽しみを育みます

すごい広々とした運動スペースがあり様々な体験をしていただけます

名前の由来は七夕です。1年に一回しか会えない織姫彦星はどれだけその日を楽しみにしているのか! その1日の為に何を考えてどれだけワクワクしながら日々の生活をしているのか? すごく素敵な話だと思います。諸説ありますが 私達もそんな場所、人に、していきたい、なっていきたいと思っております。

相手の事を思って何が出来るか何が最善かを日々考えながら来られた方との出会いを大切に笑顔で1日を終われるように、また来たいと思ってもらえるように、ここがあるから毎日が楽しみと言ってもらえるように、少しでもお手伝いできればと思っております。

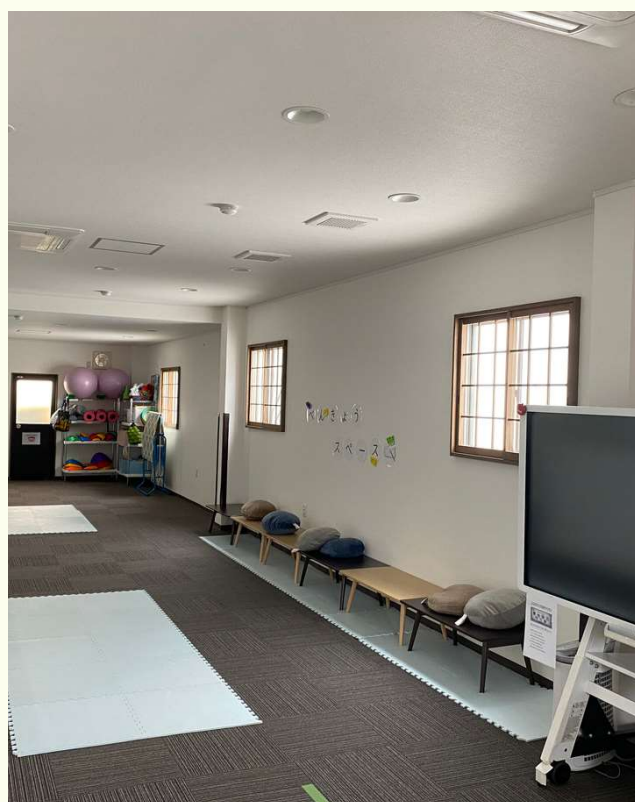



有限会社トップス

あおぞら

放課後等デイサービス / 児童発達支援

あおぞらでは、一人ひとりの個性を大切に、楽しく遊びながら、自信を持って活動出来るように、SST療育を基本に、おこなっております。
安心安全な居場所づくりを大切に、ご家庭の皆様と一緒にお子さまの成長を見守って行きたいと思っております。



#集団療育+個別療育
#送迎あり #楽しく充実したプログラム
#友だちとの関わりを大切に

豊中市東泉丘1丁目6-1
メゾンドール千里泉ヶ丘壱号館101
(北大阪急行桃山台駅から徒歩15分)

TEL:06-6398-9537
FAX:06-6398-9537

月～金 11:30～17:30

https://h-navi.jp/support_facility/facilities/162134

3才～18才

できた!の笑顔 大事にしたい

一人ひとりに合わせた療育を進めていきます。

SST療育を基本として、個別プログラムでは、プリント、カード学習、手先の巧緻性を高める為に、折り紙、ハサミ等、個々に合った療育をおこなっています。

自由遊びの中では、お友だちとのコミュニケーションが上手に取れるように、物の貸し借りや、みんなで協力してお片付けする習慣を見つけて行けるようにしています。

集団療育では、ゲーム、リトミック、英語で遊ぼう等、ルールやマナーを守りながら、みんなで楽しく参加出来て、苦手な事にも挑戦し、自信に繋げて行きたいと思っております。





株式会社プラスキッズ

こどもプラス 豊中教室

放課後等デイサービス / 児童発達支援

カラダを育て脳機能をプラス。小さな成功体験からチャレンジする意欲をプラス。
安心できる場所から生活習慣やコミュニケーション力のプラスを目指します。



#集団療育+個別療育
#送迎あり #運動+学習の集団療育
#不登校サポート～個別あり

豊中市末広町2丁目1-4 末広ビル2F
(阪急豊中駅徒歩3分)

TEL:06-6210-6355

FAX:06-6210-6356

平日 11:00～17:00

学校休業日 10:00～16:00

※祝日も開所

<https://pk-toyonaka.com/>

4才～18才



運動を主体とした療育 一人ひとりの発達に 合わせます

運動が苦手でも、不器用でも、筋力や関節が弱くても大丈夫

発達の気になるお子さんや不登校のお子さん、友達関係がうまくいかないお子さんなど、一人ひとりに寄り添い、得意を伸ばしつつ苦手もフォローアップ!それぞれの特性に合わせて健やかな成長につなげます。

運動をメインとした療育は運動機能のアップだけを目的としたものではなく、脳機能をアップさせることで脳内の連携を促進し、体の各部所が認識されやすくなったり、言葉が出たり、コミュニケーションがしやすくなることも狙いとし、心身ともにコントロールが効くようになることも目指します。

運動療育で体と脳の連携を促すことで、ご利用者様一人ひとりが学校などの集団に適應でき、ご家庭でより良い親子関係を築き、健やかに成長されることで、未来の幸せな自立・自律を果たされることも視野に入れ支援をしています。

