

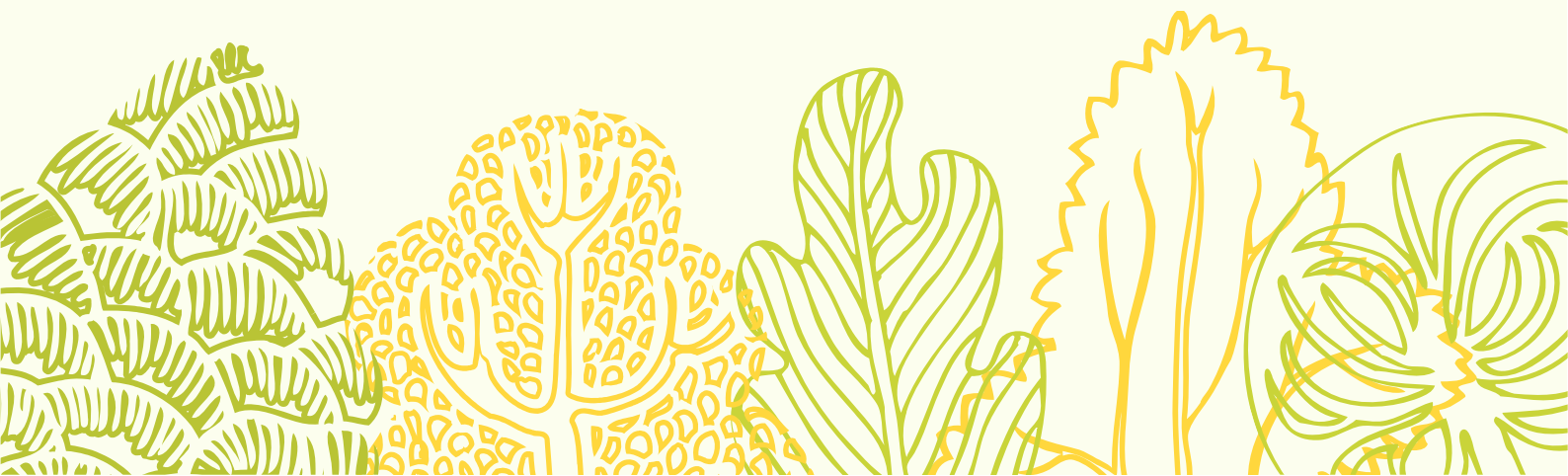

|||||

豐中市 南部

|||||





株式会社 Plus One

あさがお

放課後等デイサービス/児童発達支援

運動療育(ボルダリング・平均台・マット運動等)を中心に行う、アットホームな放課後等デイサービスです。

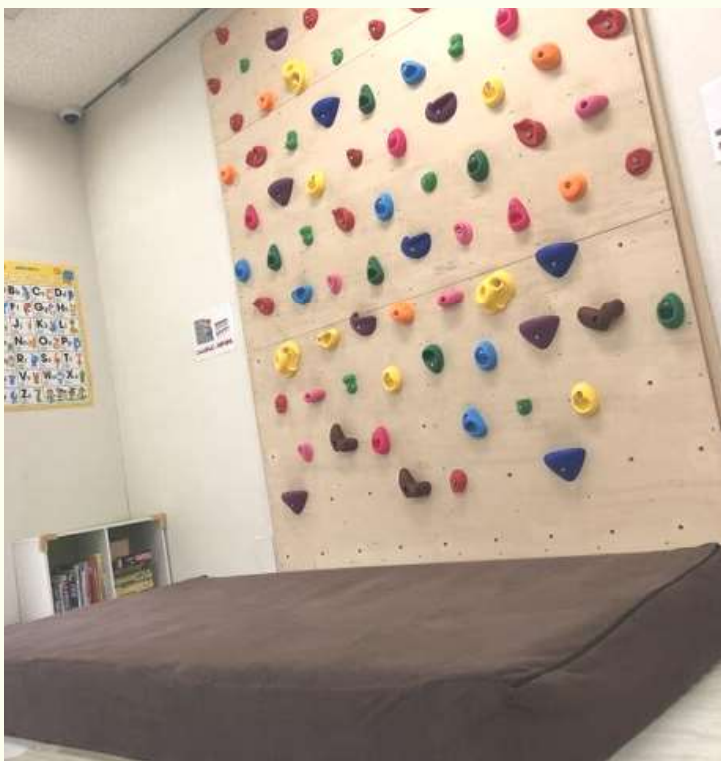

#集団療育 #送迎あり
#運動療育



豊中市二葉町1丁目14番15号
シティーコート豊中二葉1F
(阪急神崎川駅徒歩13分)

TEL:06-7897-0156
FAX:06-7897-0157

月～金 11:00～18:00
土・日・祝・長期休暇 9:00～16:00
休日 木・年末年始

<https://asagao.houkago.me/>

未就園～高校3年生

誰もが楽しく過ごせるように

発達に心配のあるお子様や、障がいのあるお子様達に運動療育を通じ、運動機能を向上させ社会性を身に着ける療育をしております。「あさがお」の顔でもあるボルダリングで筋力強化やバランス感覚、次の持ち手の理解等、体で感じトレーニングを行います。

勉強が苦手なお子様に対する個別学習指導をスモールステップで行い、大切なお子様を、豊かな人間関係を培い将来に向かい一歩ずつ進んでいけるよう支援もあたっています。

土日や長期休みには毎日イベントを実施し、クッキングや課外活動などを通して経験を得ることで多くの楽しさと学びを感じてもらいたいと考えております。

集団・小集団の療育を行っています。お気軽にご相談お問い合わせください。





株式会社徳洋福祉会

Ange west

放課後等デイサービス / 児童発達支援

みんなちがって、みんないい!子ども達の豊かな未来のために。



#集団療育 #送迎あり
#発達段階に合わせた療育
#豊富な研修会

豊中市服部西町3-4-6 1F
(阪急服部天神駅徒歩9分)

TEL:06-6398-7587
FAX:06-6398-7182

月～金 13:00～17:00
学校休業日・祝日 11:00～17:00
休日 土・日・年末年始・お盆

<http://www.tokuyo.me/>

小学1年生～高校3年生



異年齢の集団の中で、 憧れやいたわる優しさを学びます。

YES,NO,HELPをいつでも、どこでも、誰にでも言える力を

身体を作るリズム運動やクッキング、劇活動、集団でのゲームなどを通して、見通しを持つ力や身体作り、言葉を育てます。また、普段の活動の中でSSTを行い、発達年齢に合わせ楽しい活動をくり返し、やりたい気持ちを引き出します。夏休みには子ども達と一緒に作り上げる夏祭り、秋には親子デイキャンプ、冬にはクリスマス会を楽しみます。

月2回の土曜クラスでは、華道やアウトドアなど、普段できない経験を一年通して行います。性教育は自分自身を大切にすることや相手を思う心を育むために、学童期より取り組みます。保護者向けには様々な研修会や座談会を開催し、保護者同士が繋がりを持つ場を提供しています。また、災害時に備え、防災について学ぶ「防災カフェ」を開催し、保護者と一緒に地域に根付いた活動にも尽力しています。

Angeと同法人なので、イベント等は一緒にすることがあります。指導員の研修も合同で行っています。

※上記QRコードから、詳細をご覧ください。





有限会社 松本製作所

KIDSハミング 放課後等デイサービス

放課後等デイサービス/生活介護

障がいを種別することなく、子ども、高齢者、地域のみなさまと交流し
支え合う関係づくりを大切にしています。



#集団療育 #送迎あり
#音楽療法 #運動療育

豊中市大島町3丁目-1-17
(阪急神崎川駅徒歩5分)

TEL:06-6332-2105
FAX:06-6334-4175

kids 平日 14:00~18:00
土・祝 10:00~17:00
生活介護 10:00~16:00
休日 日・年末年始・お盆

<http://www.haming4165.com/kids.html>

kids 小学1年生~高校3年生
生活介護 18歳~64歳

自分らしく過ごせる 環境づくり

人との繋がりを大切に、「楽しい」と感じる環境づくりを目指しています。

◎設備

機能訓練室を誰もが使いやすいよう広い空間(定員20名用の広さ)を確保し、段差や隔たり、壁も必要最低限にした『バリアフリー構造』で安全性にも十分に配慮した設計となっております。急な体調不良などの際にご利用いただけるよう休養室を完備しております。

◎取り組み

主に日常生活行動への関心を促すために個別支援を行なっています(そうじ、料理、買い物、運動、文化活動など)。課外活動・友人たちとの交流を通して、社交性や責任感を育む経験を重ねることで、お子様の新たな個性を引き出すためのお手伝いをさせて頂いています。

◎進路

18歳以上のご利用者様の進路について、ハミングでは「生活介護事業所ハミングカフェ」を隣に開所しております。高校卒業後の進路の選択肢として、ぜひご検討いただければ幸いです。





一般社団法人 リスペクト

く～る～ 庄内教室

放課後等デイサービス

学習支援とコミュニケーション支援を主に行っています。学校での宿題をふくめ教室での課題を行っております。



#集団療育 #送迎あり
#学習支援
#コミュニケーション支援

豊中市庄内栄町3丁目23番10号
コロナス西館102号
(阪急庄内駅から徒歩10分)

TEL:050-1288-5986
FAX:06-6836-9597

月～土 10:00～19:00
休日 日・年末年始・お盆

<https://respect-day.jimdosite.com/>

小学校1年生～高校3年生

「できた!」を増やし学ぶ 嬉しさに気づいてもらいます

「見える力」を支えるためには「見えない力」が大切です

平日の課題(宿題)をスタッフと一緒にいった後に近所の公園で色々なルールのある遊びをおこない発達段階に即し、「思考力・判断力・表現力」の基礎を作ります。

く～る～服部緑地教室と一緒に出かけをし沢山の友達とかわり合いをもちます。又、夏休みなどは午前中に課題(宿題)を終わらせ午後には車や公共交通機関を使用し博物館や植物館・動物園などの見学に行きます。変化の激しいこれからの社会を生きる子どもたちに「生きる学力」「豊かな人間性」「育てる体力」の3つの要素からなる力を身につけていただけたらと願っています。

一般社団法人リスペクト
放課後等デイサービス

く～る～ 庄内教室





おたのしみ1
コミュニケーションを大切にしています

おたのしみ2
学習支援のために1人1人に合った教材を使います

おたのしみ3
土曜・祝日の午後はお出掛けします

〒561-0834
大阪府豊中市庄内栄町3丁目23-10 コロナス西館 102号室
TEL:050-1288-5986
FAX:06-6836-9597



大阪中央警備保障株式会社

さんキッズプラス

放課後等デイサービス/児童発達支援

少人数制で、一人一人の発達や目標に応じた療育を行っています。
見学やご相談など、お気軽にお問い合わせ下さい。



#個別療育+小集団療育
#送迎あり#少人数制
#個々に応じた療育

豊中市服部豊町2-21-11
クレール服部1F
(阪急服部天神駅徒歩9分)

TEL:06-6868-8101
FAX:06-6868-8102

月～土 9:00～17:30
休日 日・祝・年末年始・お盆

<http://www.chuokaigocenter-sun.jp>

未就園～高校3年生

個別療育と集団療育を 組み合わせた プログラムを実施

少人数制できめ細かいサポートを行います

- ・一人一人の目標に応じた計画に基づき、保育士、教員免許を持つ有資格者、言語聴覚士等が支援いたします。
- ・個別療育と集団療育の両方を組み合わせた療育を実施しています。
- ・個別療育では、一対一での学習を実施。ことばや数の勉強、手先の訓練など、一人一人の目標に応じた課題を設定し、きめ細かいサポートを行います。
- ・集団療育では、最大5人の小集団で、運動、制作、ゲーム、SSTなどの活動を通じ、コミュニケーション力や、順番やルールを守ること、先生の指示を聞いて行動する力など、様々な社会性を身につけることを目指します。
- ・言語聴覚士による個別療育も実施しています。
- ・月～土曜の9:00～12:00、火・木・土曜の14:30～17:30は児童発達支援(未就学児)、月・水・金曜の14:30～17:30は放課後等デイサービス(小学生以上)の方が利用して頂けます。





株式会社サルビア

サルビアジュニア 服部天神教室

放課後等デイサービス / 児童発達支援 / 保育所等訪問支援

2020年4月服部天神の駅前にサルビアジュニアの教室がオープンしました。
時間や曜日によっては空きがございますので、お気軽にお問合せ下さい。



- #個別療育
- #送迎なし
- #オーダーメイド療育
- #丁寧な関わりと多角的支援



豊中市服部元町1-3-15
Leiwa服部天神201
(阪急服部天神駅徒歩3分)

TEL:06-6868-8111
FAX:06-6868-8112

月～日・祝 10:00～19:00
休日 年末年始・GW・お盆

<https://www.i-salvia.co.jp/>

未就園～高校3年生

専門性の高い 個別療育を実施

専門職多数在籍/一人ひとりに合わせた療育/マンツーマン

お子様のお困りごとに合わせてオーダーメイド療育をおこなっています。最適な療育を50分の”マンツーマン”で提供し、授業後は毎回10分程度、保護者様と情報を共有させてもらう時間を設けています。

公認心理師・臨床心理士、作業療法士・言語聴覚士・保育士など多数の専門職スタッフが在籍しており、様々な視点からのアプローチを意識した「チーム療育」により、丁寧な関わりと関係づくりを心掛けています。

また事業所内だけでなく、学校、幼稚園、保育園などの関係機関との連携も積極的におこなっていますので、連携についての詳細やご希望は、お気軽にお申し付けください。





一般社団法人 緑人

ニコニコ 服部元町教室

放課後等デイサービス/児童発達支援

ニコニコでは、ふれあいを大切に考えて活動をしています。子どももスタッフも笑顔でいっぱいです。



#個別療育 #送迎あり
#ニコニコ笑顔を大切に
#リラックスして過ごせる

豊中市服部元町2-4-7
シャトー錦1F
(阪急服部天神駅徒歩5分)

TEL:06-6862-2501
FAX:06-6862-2502

月～日・祝 10:00～18:00
休日 年末年始・お盆

<http://niconico.or.jp>

未就園(3歳)～高校3年生

“ニコニコ” 笑顔を大切に。

我が家のようにリラックスして過ごせるスペース

学校帰りのお子様たち、未就学のお子様たちが、毎日楽しくワイワイと過ごしています。様々なお子様に応じた、遊び・療育・集団での遊びを実践しています。

“ノビノビ楽しく” 我が家のようにリラックスして過ごせるスペースであればと思っています。また、ご用意しているおやつでよろしければ、無料です。麦茶も無料でご用意しています。教材費等もいただいません。

できるだけ、ご希望の時間に送迎をしています。満員に近い状態ですが曜日によっては空きもあります。お気軽にお問い合わせください。





株式会社 ゆめみたす

ゆめみたす

放課後等デイサービス / 児童発達支援

子どもたちの成長を保護者様と共感し、お子様が楽しく学び、すこやかに育つお手伝いをします！ お気軽にお問い合わせください、見学・体験も大歓迎です♪



#集団療育+個別
#送迎あり#一緒に遊ぶ
#アットホーム



豊中市庄内栄町3-10-13
栄ハイツ1階
(阪急庄内駅徒歩15分)

TEL:06-6333-6333
FAX:06-6333-6332

平日 11:30~18:00
土日祝 10:00~16:30
(長期休暇含む)

<http://www.yumemitasu.com/>

未就学(3歳)~高校3年生

おともだち募集中です♪

異年齢のお友達との関わりの中で、自然と人との接し方を身につけられる場所

ゆめみたすでは、お子様が自発的にやりたくなる雰囲気作り、「できる!できた♪」の自信につながる療育を行っています。

*遊びの中の工作で手先・指先の運動の練習をしたり、運動でチームと一緒に体を動かす楽しさを学んだり、一人ひとりの発達に合わせて成長をサポートさせていただきます。

*学校とはまた別のたくさんのお友達との交流遊びの中で、人の気持ちを考えること・優しく接する思いやりの気持ちが自然と育まれていきます。子どもたちの自主性を大切にしながら、安全で安心できる【自分の居場所】として感じていただけるように、職員一同心がけています。

*「みんなどうしているのかな」等の気になることを先輩ママなどの意見交換会として定期的にカフェを開催しております。楽しい雰囲気の中で皆の経験談を聞いたり、様々な情報交換ができる場となっていますので、ぜひご利用ください。

*家庭、学校、その他の関係機関や、地域、子ども食堂さんとの連携を大切にしながら、毎日お子様に「楽しかった♪」「また行きたい!」と思っていただけるよう、皆様のお声を大切に支援させていただきます!





株式会社サルビア

サルビアジュニア 庄内教室

放課後等デイサービス/児童発達支援

2022年4月に豊南小学校の前にサルビアジュニアの教室ができました。
空き状況はお気軽にお問合せ下さい。

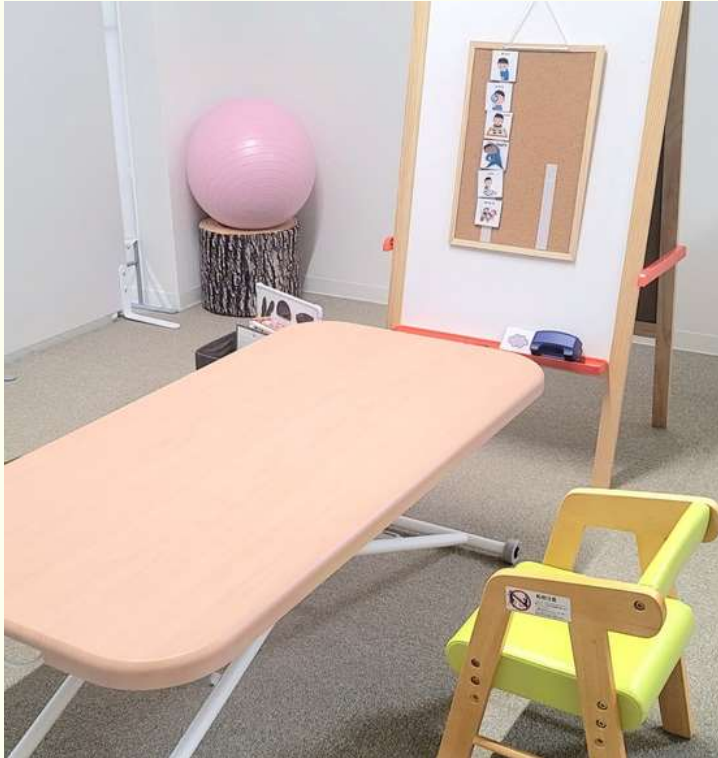

#個別療育
#送迎なし
#オーダーメイド療育
#丁寧な関わりと多角的支援

豊中市豊南町西4丁目3-16
Abbie淀川 202号室
(阪急庄内駅より徒歩9分)

TEL:06-6335-7816
FAX:06-6335-7817

月～日・祝 10:00～19:00
休日 年末年始・GW・お盆

<https://www.i-salvia.co.jp/>

未就園～高校3年生

専門性の高い 個別療育を実施

専門職多数在籍/一人ひとりに合わせた療育/マンツーマン/バリアフリー

お子様のお困りごとに合わせてオーダーメイド療育をおこなっています。最適な療育を50分の”マンツーマン”で提供し、授業後は毎回10分程度、保護者様と情報を共有させてもらう時間を設けています。

公認心理師・臨床心理士、作業療法士・言語聴覚士・保育士など多数の専門職スタッフが在籍しており、様々な視点からのアプローチを意識した「チーム療育」により、丁寧な関わりと関係づくりを心掛けています。

また事業所内だけでなく、学校、幼稚園、保育園などの関係機関との連携も積極的におこなっていますので、連携についての詳細やご希望は、お気軽にお申し付けください。





株式会社 おやこサポート

児童発達支援おやこハウスさんかく

児童発達支援

お子さまの将来の自立を見据えながら、楽しく取り組める内容を考え、提供していきます。



#個別療育+小集団療育
#送迎なし
#バランスの取れた療育
#保護者支援



豊中市豊南町西4丁目9-2
(阪急庄内駅から徒歩8分)

TEL:06-7172-7764

FAX:06-7172-7764

平日 13:00~17:10

休日 土日祝、夏季(8/13~15)

年末年始(12/29~1/3)

<https://oyakohouse-sankaku.jimdosite.com/>

未就学児対象

1回70分 課題・遊び・小集団活動を バランスよく取り入れます

生活、学習の“土台作り”を大切にします

「ただいま!」とドアを開けたくなるような、お家のように温かい雰囲気の仕事所です。クラスは13時、14時半、16時の3つがあり、それぞれ1回70分の療育を行います。その日の予定や小集団活動の流れなどは絵カードで提示し、「見て、わかる」ようにしています。

個別課題はお子さまの発達や興味・関心に合わせて毎回作成し、集中できる時間の中で行います。また、自由遊びでは、お子さまが遊びを選んだり決めたりすることを大事にしているほか、相手とやりとりする機会を意図的に作ったり、片付けを行う習慣も身に付けていきます。小集団活動では最大4人の友だちと一緒に「おはなし」「おんがく」「ゲーム」「せいさく」「おたのしみ」を日替わりで行います。

保護者には当日「療育プログラム」を渡し、その日に行う内容をお知らせします。また療育中の様子を、モニターを通して見ていただくことも可能です。職員と保護者が毎回顔を合わせて情報共有したり、療育内容をフィードバックしたりすることで、よりよい支援に繋がっていきます。





株式会社 MiYaVi

学舎 P&A

放課後等デイサービス

いつも心に感謝と好奇心を…学びの中から自分らしさを見つけよう!



#個別療育 #送迎あり
#完全個別指導
#個々に合わせた学習支援

豊中市庄内幸町2丁目11-17
(阪急庄内駅から徒歩10分)

TEL:06-6333-1000
FAX:06-6333-3000

月・火・水・金 14:30~20:30
木・土 14:00~20:00
(祝日・長期休暇も営業)

<https://manabiyapanda.com/>

小学1年生~高校3年生

変幻自在な人間になれる様に様々な学びを提供します。

PROTEAN(変幻自在) & APRICITY(日向ぼっこ)

学舎 P&Aは学習支援を中心として様々な学びを吸収してもらい、変幻自在な人間育成を目指します。環境整備も大事な要素と捉え、田舎のおばあちゃんの家縁側で日向ぼっこしている様な暖かい事業所を構築し、リラックス空間で勉強などに勤しんで頂こうと考えています。

利用者が「勉強が楽しい!また学びたい!」という気持ちが向上していく様にサポートいたします。訓練室は学校の机を並べ椅子に座った学習を行い、毎日取り組む習慣を身につけていきます。1人1人に合わせたレベルのテキストを使用し、学校の予習・復習を行うことが可能です。不登校支援、学校の宿題のサポートやテスト対策・受験対策の勉強のサポートも行っています。又、そろばん・習字・将棋・SSTなども授業形式で取り入れて、学習に繋がる様々な学びを提供いたします。近隣のカルチャースクールと提携し、地域を取り巻いた支援を形成進行中。





株式会社New Life Network

ウィズ・ユー服部寿

放課後等デイサービス/児童発達支援

「やってみたい」「チャレンジしたい」気持ちを大切に!

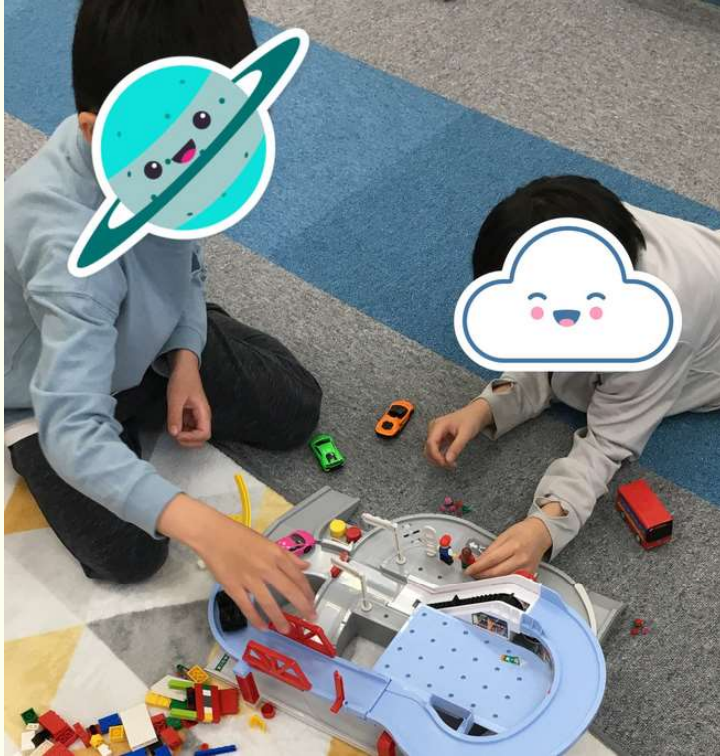

#個別療育+小集団療育#送迎あり
#コミュニケーション支援
#集中力支援

豊中市服部寿町1-1-7
(阪急服部天神駅より徒歩5分)

TEL:06-7505-9844
FAX:06-7493-0200

月~土(祝日も開所)
11時30分~17時30分

<http://withyou-hattorikotobuki.com>

0才~18才

【子ども同士の相性を配慮】 小集団療育で思いやる相手の気持ち

お友達との関わり方を先生といっしょに振り返ろう!

ウィズユー服部寿では、個別療育+小集団療育で安心とコミュニケーションを両立していきます。

お友達にひどい言葉を言ってしまう、一方通行な会話になってしまう、などの課題と一緒に取り組んでいきます。まずは振り返りの時間をとって、ご本人が相手の気持ちに気づくことから始めます。疲れたときには、小グループの組み合わせを変更したり、静かで切り替えやすい場所に案内してクールダウンします。

保護者用マイページをスマホで閲覧できるようになっています。発達障害(ADHD、ASD)のための構造化や見通し支援も行っており、スタッフ一人ひとりに専門的な研修を受けてもらい支援力を高めております。お子様の活動の様子を写真で見ることができると大変ご好評いただいております。実績記録票やサービス提供記録へのサインもすべてスマホからできるようになっているのもアピールポイント。



他にもこんな 事業所が!

事業者連絡会に加盟されていますが、
本パンフレットに掲載されていない事業所を
簡単に紹介いたします。

**特定非営利活動法人ワーカーズコープ
児童発達支援・放課後等デイサービス
あろは**

〒560-0052

住所：豊中市春日町5-3-15

TEL：06-6151-9551

FAX：06-6151-9519



**2023年度
豊中市障害児通所支援事業者連絡会**

