

とよなか

教育要覧

人とつながり、未来を拓く
「学びの循環都市」をめざして

平成30年度(2018年度)

豊中市教育委員会



市章

一般公募1,707点の中から選び、昭和14年(1939年)3月30日に制定しました。図案化した豊中(トヨナカ)の頭文字「ト」を4個組み合わせて「トヨ(豊)」ともじり、全体の形を中と見たてて、「豊中(トヨ中)」としたものです。図案文字の突起は豊中市が四方八方に発展することを象徴しています。



市の木

キンモクセイ(モクセイ科)



市の花

バラ(バラ科)



昭和41年(1966年)10月市制施行30周年を記念して市の木と花を一般公募

姉妹都市

サンマテオ市(アメリカ合衆国)

昭和38年(1963年)10月8日提携。サンマテオ市は、アメリカ合衆国西海岸のカリフォルニア州サンフランシスコ半島の中ほどにあり、住宅開発や近くに国際空港をひかえている等、都市的性格が当市と非常にかよっている。

その面積は、31.42km²。

バラの栽培が有名で「バラの都」と呼ばれている住宅都市である。

兄弟都市

沖縄市(沖縄県)

昭和49年(1974年)11月3日提携。沖縄市は、沖縄本島中部にある中心的な商業都市である。昭和39年(1964年)にコザ市(のちの沖縄市)から、豊中の沖縄戦の戦没者の遺族にと、霊石とハイビスカスが届けられたことから交流が始まる。

その面積は、49.72km²。

市の花はハイビスカス。

目 次

豊中のおいたち	1	支援教育	63
教育行財政	3	学校保健	65
市長、副市長及び市議会正副議長	5	学校給食	70
文教常任委員	5	教育センター	77
教育長及び教育委員会委員	5	少年文化館	80
歴代教育委員会委員長	6	生涯学習	85
歴代教育長	7	教育コミュニティの形成	86
歴代教育委員会委員	7	文化・教養に係る講座等	93
教育委員会事務局・教育機関の沿革	9	社会教育関係団体の育成	93
教育委員会の機構	13	文化財の保護・保存・活用及び啓発	94
教育委員会事務局・教育機関の事務分掌	14	図書館	97
教育予算	16	公民館	111
就学奨励補助	20	青少年育成	126
学校施設	21	人権教育	131
文教施設一覧	22	資料	137
小・中学校体育施設開放	24	審議会等委員一覧	139
平成30年度(2018年度)		豊中市公民分館長一覧	140
豊中市立小・中学校通学区域一覧	26	豊中市立学校園一覧	140
豊中市の小学校の系譜	30	豊中市立教育機関一覧	143
豊中市の中学校の系譜	32	豊中市内大学・高校・中学校・小学校・	
児童・生徒・教職員	33	特別支援学校一覧(国立・府立・私立)	143
年度別児童・生徒・教職員数	35	豊中市内	
在籍児童・生徒数等一覧	36	認定こども園・幼稚園一覧(私立)	144
支援学級数等一覧	40	豊中市立小・中学校・教育機関分布図	146
学年別支援学級在籍児童・生徒数	41		
在籍園児数等一覧	42		
小学校区別人口・世帯数等一覧	44		
小学校区別幼児数一覧	45		
小・中学校教職員数(本務者)	46		
年齢別教諭数	48		
学校教育	51		
小学校使用教科用図書	52		
中学校使用教科用図書	52		
平成30年度(2018年度)			
各学校園研究テーマ	53		
平成29年度(2017年度)			
豊中市立小・中学校卒業生進路状況	58		
生徒指導	60		
教育相談	62		

豊中のおいたち

地 形 豊中の地形を大きくみると、北部は万葉集にも謳われた島熊山や待兼山の丘陵地帯、中央部は通称豊中台地と呼ばれる平らな台地状の地形、西・南部は猪名川や神崎川が流れる肥沃な低湿地に分かれます。また、千里川、天竺川、高川が丘陵や台地を侵食して流れ、複雑な段丘地形を形作っています。

原 始 市内での人類の最初の足跡は、約2万年前の旧石器時代に遡りますが、蛭池などで石器が出土するほかはよくわかっていません。縄文時代になると温暖な気候を背景に、北部の丘陵では照葉樹の森林に野畑など、南部の海辺では服部に集落ができていきます。

弥生時代の初めには、勝部や小曾根など米づくりに適した低湿地に集落がひらかれますが、人口の増加にともなって台地上にも進出し、やがて市域全体に集落がひろがっていきます。弥生時代の終わり(約1800年前)には、それまでになかった部族長のための大きな墓が服部に作られるなど、新しい時代への胎動がはじまります。そして、このころに使われた豊中の地名にちなむ庄内式土器は、弥生から古墳時代への過渡期を示す標準資料として全国的に知られています。

4世紀初めごろになると待兼山などに豪族の墓(古墳)が築造され始め、4世紀中ごろから5世紀には武力を背景に大和や河内の中心勢力と結びついた豪族が桜塚地域に多くの古墳を築きます。その後、千里川上流の桜井谷は、朝鮮半島から伝来した須恵器(陶器の源流)の一大生産地となり、須恵器生産を背景に豪族の支配が続きました。

古 代 奈良～平安時代には上津島や島田が大阪湾と内陸部をつなぐ港湾地帯として発展します。また、西南部では低湿地を中心に摂津国豊島郡の条里水田として開発・整理が進み、のちに貴族や社寺の荘園となっていきました。条里制の施行とも関連して、台地末端の曾根には郡の役所クラスの大型建物群が出現します。

中 世 中世になると、奈良春日社の荘園を現地で管理するため今西氏が浜に屋敷を構えました。こうした荘園経営強化とのかかわりの中、各地で集村化が始まり、江戸時代の村の原型ができ始めます。一方、戦国期の長い争乱を経て、原田城には伊丹の荒木氏と対峙する織田方の軍勢が駐留し巨大な堀を掘削しました。また、古代から港湾として栄えた神崎川河口では、棕橋庄の中心である庄本が物資の流通拠点として発展を遂げます。

近 世 徳川幕府のもと、豊中は大坂城に近い重要地域であったため、長興寺に大坂城の火薬庫が置られました。また、蛭池に陣屋を構えた豊中唯一の大名である麻田藩青木氏の領地、譜代大名や旗本の知行地、天領などが入り組むように配置され分割支配されていました。

近・現代 明治22年(1889年)、新免・轟木・山ノ上・岡町・桜塚村が合併し豊島郡豊中村となり、昭和2年(1927年)に豊中町となりました。昭和11年(1936年)には麻田・桜井谷・熊野田村と合併し市制が施行され、さらに、中豊島・南豊島・小曾根の各村、新田村大字上新田を編入し、昭和30年(1955年)には庄内町を編入して現在と同じ市域となりました。

明治43年(1910年)の箕面有馬電気軌道(阪急宝塚線の前身)開通を契機に、豊中・岡町・東豊中などの郊外住宅地が開発され、大阪近郊の衛星都市として発展を遂げますが、昭和33年(1958年)に決定された千里ニュータウン計画は全国のニュータウン開発のさきがけとなるものでした。

平成13年(2001年)に豊中市は特例市に、そして平成24年(2012年)には中核市に移行し、大阪府からの権限移譲を受け、より自立した地域社会へと発展を遂げます。

市の位置

注:豊中市全区により計測

方位	経緯度	所在地	広がり	面積
東端	東経 135度31分 北緯 34度49分	新千里東町3丁目 千里中央公園	東西 6.0km	36.60km ²
西端	東経 135度26分 北緯 34度48分	螢池西町3丁目 大阪国際空港		
南端	東経 135度28分 北緯 34度44分	大島町3丁目	南北 10.3km	
北端	東経 135度30分 北緯 34度49分	新千里北町2丁目		

市役所の位置

所在地	経緯度
豊中市中桜塚 3丁目1番1号	東経 135度28分 北緯 34度47分 標高 26.6m

地形

	高さ	経緯度	所在地
市内最高点	133.8m	東経 135度29分 北緯 34度49分	新千里北町2丁目 千里緑地
市内最低点	0 m	—	—

人口・世帯数

※各年次10月1日現在、平成30年次(2018年次)は、7月1日現在

年次	世帯数	人 口			市域面積 (km ²)	人口密度 (人/km ²)	備 考	
		総 数	男	女				
S11(1936)	7,977	38,770	19,202	19,568	18.18	2,132.6	10月15日市制施行	
15(1940)	9,016	45,013	21,715	23,298	''	2,476.0	}	
22(1947)	18,020	76,314	37,145	39,169	28.14	2,711.9		
25(1950)	19,284	86,203	42,114	44,089	''	3,063.4		
30(1955)	29,251	127,678	63,013	64,665	36.60	3,488.5		
35(1960)	52,020	199,065	99,276	99,789	''	5,438.9		
40(1965)	86,131	291,936	146,900	145,036	''	7,976.4		
45(1970)	114,458	368,498	184,504	183,994	''	10,068.3		
50(1975)	129,997	398,384	198,158	200,226	''	10,884.8		国勢調査
55(1980)	140,343	403,174	199,398	203,776	''	11,015.7		
60(1985)	146,510	413,213	204,289	208,924	''	11,290.0		
H 2(1990)	151,489	409,837	201,520	208,317	''	11,197.7		
7(1995)	155,001	398,908	195,153	203,755	''	10,889.1		
12(2000)	159,146	391,726	190,307	201,419	''	10,702.9		
17(2005)	161,418	386,623	186,440	200,183	''	10,563.5		
22(2010)	166,677	389,341	185,103	204,238	''	10,637.7		
27(2015)	170,325	395,479	187,319	208,160	''	10,867.8		
30(2018)	174,629	398,337	188,143	210,194	''	10,883.5	国勢調査に基づく推計	

教育行財政

市長、副市長及び市議会正副議長

平成30年(2018年)7月1日現在

役職名	氏名	役職名	氏名
市長	長内 繁樹	市議会議長	喜多 正顕
副市長	菊池 秀彦	市議会副議長	今村 正
副市長	足立 佐知子		

文教常任委員

平成30年(2018年)7月1日現在

役職名	氏名	役職名	氏名
委員長	酒井 哲也	委員	沢村 美香
副委員長	酒井 弘行	委員	中島 紳一
委員	井本 博一	委員	松下 三吾
委員	大町 裕次	委員	吉田 正弘
委員	北川 悟司		

教育長及び教育委員会委員

平成30年(2018年)7月1日現在

役職名	氏名	任期
教育長	岩元 義継	平成30年(2018年) 6月16日 ～ 平成33年(2021年) 6月15日
教育長 職務代理者	船曳 弘栄	平成29年(2017年) 4月1日 ～ 平成33年(2021年) 3月31日
委員	奥田 至蔵	平成27年(2015年) 6月25日 ～ 平成31年(2019年) 6月24日
委員	藤原 道子	平成28年(2016年)10月18日 ～ 平成32年(2020年)10月17日
委員	橋本 和明	平成29年(2017年)12月22日 ～ 平成33年(2021年)12月21日
委員	森 由香	平成30年(2018年) 4月1日 ～ 平成34年(2022年) 3月31日

歴代教育委員会委員長

氏名	任 期	
柏木清伍	昭和27(1952).10.21	～ 昭和28(1953).11.6
横田郡三	昭和28(1953).11.11	～ 昭和29(1954).4.1
鈴木寅松	昭和29(1954).5.22	～ 昭和30(1955).4.14
松田圭三	昭和30(1955).5.30	～ 昭和31(1956).5.24
伊丹啓次	昭和31(1956).6.5	～ 昭和31(1956).9.30
梶山精一	昭和31(1956).10.1	～ 昭和32(1957).9.30
阪口啓治郎	昭和32(1957).10.1	～ 昭和33(1958).9.30
岸岡治一郎	昭和33(1958).10.1	～ 昭和34(1959).9.30
梶山精一	昭和34(1959).10.1	～ 昭和35(1960).9.30
阪口啓治郎	昭和35(1960).10.1	～ 昭和36(1961).9.30
岸岡治一郎	昭和36(1961).10.1	～ 昭和37(1962).9.30
梶山精一	昭和37(1962).10.1	～ 昭和38(1963).9.30
阪口啓治郎	昭和38(1963).10.1	～ 昭和40(1965).9.30
岡野武夫	昭和40(1965).10.1	～ 昭和41(1966).10.27
橋爪恭一	昭和41(1966).10.28	～ 昭和42(1967).10.27
白井正雄	昭和42(1967).10.28	～ 昭和43(1968).10.27
岡野武夫	昭和43(1968).10.28	～ 昭和44(1969).10.27
橋爪恭一	昭和44(1969).10.28	～ 昭和45(1970).10.27
白井正雄	昭和45(1970).10.28	～ 昭和48(1973).10.27
良本義雄	昭和48(1973).10.28	～ 昭和52(1977).10.27
稲葉達雄	昭和52(1977).10.28	～ 昭和53(1978).10.27
遠木幸成	昭和53(1978).10.28	～ 昭和56(1981).5.23
中川光雄	昭和56(1981).5.24	～ 昭和58(1983).5.23
松本正	昭和58(1983).5.24	～ 昭和59(1984).5.23
中川光雄	昭和59(1984).5.24	～ 昭和60(1985).5.23
蜂屋正秋	昭和60(1985).5.24	～ 昭和61(1986).5.23
松本正	昭和61(1986).5.24	～ 昭和63(1988).5.23
島岡三郎	昭和63(1988).5.24	～ 平成元(1989).5.23
蜂屋正秋	平成元(1989).5.24	～ 平成2(1990).5.23
東田康雄	平成2(1990).5.24	～ 平成4(1992).5.23
佐藤保子	平成4(1992).5.24	～ 平成5(1993).12.20
島岡三郎	平成5(1993).12.21	～ 平成6(1994).12.20
吉川寛	平成6(1994).12.21	～ 平成9(1997).5.27
高田良久	平成9(1997).5.28	～ 平成11(1999).5.27
高畠光典	平成11(1999).5.28	～ 平成13(2001).5.27
高森哉子	平成13(2001).5.28	～ 平成16(2004).5.27
中村友三	平成16(2004).5.28	～ 平成19(2007).5.27
野老稔	平成19(2007).5.28	～ 平成20(2008).5.26
塚本美彌子	平成20(2008).5.27	～ 平成22(2010).5.26
本田耕一	平成22(2010).5.27	～ 平成25(2013).5.26
奥田至蔵	平成25(2013).5.27	～ 平成27(2015).3.31
平成27(2015).4.1 制度改正に伴い、教育委員会委員長職を廃止		

歴代教育長

氏名	任 期	
島田牛稚	昭和27(1952).11.1	～ 昭和35(1960).9.30
中尾儀夫	昭和35(1960).10.1	～ 昭和47(1972).9.30
北原富男	昭和47(1972).12.25	～ 昭和55(1980).12.24
湯元英世	昭和55(1980).12.25	～ 昭和63(1988).12.24
青木伊織	昭和63(1988).12.25	～ 平成8(1996).12.24
栗原有史	平成8(1996).12.25	～ 平成12(2000).12.24
淺利敬一郎	平成12(2000).12.25	～ 平成18(2006).2.16
山元行博	平成18(2006).8.8	～ 平成24(2012).12.24
大源文造	平成24(2012).12.25	～ 平成30(2018).3.31
岩元義継	平成30(2018).6.16	～ 在任中

歴代教育委員会委員 ○は教育長

氏名	任 期	
井町剛	昭和27(1952).10.5	～ 昭和31(1956).9.30
阪口啓治郎	昭和27(1952).10.5	～ 昭和41(1966).10.4
梶山精一	昭和27(1952).10.5	～ 昭和38(1963).9.30
橋本信明	昭和27(1952).10.5	～ 昭和31(1956).9.30
柏木清伍	昭和27(1952).10.21	～ 昭和28(1953).11.6
○島田牛稚	昭和27(1952).11.1	～ 昭和35(1960).9.30
横田郡三	昭和28(1953).11.9	～ 昭和29(1954).4.1
鈴木寅松	昭和29(1954).5.22	～ 昭和30(1955).4.14
松田圭三	昭和30(1955).5.25	～ 昭和31(1956).5.24
伊丹啓次	昭和31(1956).6.4	～ 昭和31(1956).9.30
岸岡治一郎	昭和31(1956).10.1	～ 昭和39(1964).9.30
松尾逸子	昭和31(1956).10.1	～ 昭和36(1961).9.30
〃	昭和40(1965).12.20	～ 昭和48(1973).12.19
○中尾儀夫	昭和35(1960).10.1	～ 昭和47(1972).9.30
山本君代	昭和36(1961).10.31	～ 昭和40(1965).10.30
岡野武夫	昭和38(1963).11.18	～ 昭和42(1967).11.17
〃	昭和42(1967).11.22	～ 昭和46(1971).11.21
橋爪恭一	昭和39(1964).10.5	～ 昭和45(1970).11.30
白井正雄	昭和41(1966).10.7	～ 昭和49(1974).10.6
良本義雄	昭和46(1971).2.10	～ 昭和55(1980).10.4
野口美雄	昭和46(1971).12.23	～ 昭和50(1975).12.22
○北原富男	昭和47(1972).12.25	～ 昭和55(1980).12.24
茅野ハル子	昭和48(1973).12.20	～ 昭和56(1981).12.19
稲葉達雄	昭和50(1975).6.9	～ 昭和54(1979).6.8
遠木幸成	昭和51(1976).5.20	～ 昭和59(1984).5.19
中川光雄	昭和54(1979).6.25	～ 昭和62(1987).6.24
松本正	昭和55(1980).10.8	～ 昭和63(1988).10.7
○湯元英世	昭和55(1980).12.25	～ 昭和63(1988).12.24
久保雪子	昭和56(1981).12.20	～ 平成元(1989).12.19
蜂屋正秋	昭和59(1984).5.25	～ 昭和63(1988).5.24
〃	昭和63(1988).5.27	～ 平成4(1992).5.26
島岡三郎	昭和62(1987).6.25	～ 平成7(1995).6.24
東田康雄	昭和63(1988).10.18	～ 平成8(1996).10.17

氏名	任 期	
○ 青 木 伊 織	昭和63(1988).12.25	～ 平成 8(1996).12.24
佐 藤 保 子	平成元(1989).12.21	～ 平成 5(1993).12.20
〃	平成 5(1993).12.22	～ 平成 9(1997).12.21
吉 川 寛	平成 4(1992). 5.27	～ 平成10(1998). 9.30
高 田 良 久	平成 7(1995). 6.25	～ 平成15(2003). 6.24
高 畠 光 典	平成 8(1996).10.18	～ 平成16(2004).10.17
○ 栗 原 有 史	平成 8(1996).12.25	～ 平成12(2000).12.24
高 森 哉 子	平成 9(1997).12.22	～ 平成17(2005).12.11
生 田 香 明	平成10(1998).10. 7	～ 平成16(2004). 5.26
○ 浅 利 敬 一 郎	平成12(2000).12.25	～ 平成18(2006). 2.16
中 村 友 三	平成15(2003). 6.25	～ 平成23(2011). 6.24
野 老 稔	平成16(2004). 5.27	～ 平成20(2008). 5.26
塚 本 美 彌 子	平成16(2004).10.18	～ 平成24(2012).10.17
本 田 耕 一	平成17(2005).12.22	～ 平成25(2013).12.21
○ 山 元 行 博	平成18(2006). 8. 8	～ 平成24(2012).12.24
亀 井 圭 子	平成20(2008). 5.27	～ 平成24(2012). 5.26
松 村 暢 彦	平成24(2012). 5.27	～ 平成26(2014). 3.31
○ 大 源 文 造	平成24(2012).12.25	～ 平成27(2015). 3.31
山 名 貴 志	平成26(2014). 4. 1	～ 平成30(2018). 3.31
奥 田 至 蔵	平成23(2011). 6.25	～ 在 任 中
藤 原 道 子	平成24(2012).10.18	～ 在 任 中
船 曳 弘 栄	平成25(2013). 4. 1	～ 在 任 中
橋 本 和 明	平成25(2013).12.22	～ 在 任 中
森 由 香	平成30(2018). 4. 1	～ 在 任 中

教育委員会事務局・教育機関の沿革

昭和 27 (1952). 11. 1	教育委員会発足 教育長室、庶務課、学務課、指導課、教育研究所を設置 市立図書館、市立中央公民館を市から移管
31 (1956). 10. 1	地方教育行政の組織及び運営に関する法律施行
32 (1957). 4. 1	市立教育研究所を新設
33 (1958). 4. 1	社会教育課を設置
36 (1961). 5. 1	庶務課に経理係・管理係、学務課に学事係・学校給食係、中央公民館に庶務係・事業係を新設
37 (1962). 9. 1	教育次長制を設置 庶務課に庶務係、学務課に教職員係、学校保健係、指導課に第1指導係・第2指導係、社会教育課に社会教育係・社会体育係、市立図書館に館内係・館外係を新設、教育長室、学務課の学校給食係を廃止
40 (1965). 7. 1	庶務課に施設係を新設
42 (1967). 4. 1	二次長制(管理担当・指導担当)、学校給食課を設置 学校給食課に業務係・指導係、指導課に第3指導係を新設 市立学校給食センターを新設
43 (1968). 10. 1	社会教育課に文化係を新設
44 (1969). 11. 1	三部長制(管理部・学校教育部・社会教育部)、同和教育室、施設課、学校給食事務所、教職員課、学校保健課を設置、施設課に施設係・管理係、学務課に幼稚園係、教職員課に教職員係・厚生係、学校保健課に学校保健係・学校給食係、市立図書館に管理係・館内奉仕係・館外奉仕係を新設 教育次長制、学校給食課、庶務課の施設係・管理係、学務課の教職員係・学校保健係、学校給食課の業務係・指導係、指導課の第3指導係、市立図書館の館内係・館外係を廃止
45 (1970). 4. 1	市立教育研究所に教育相談係・調査係を新設 市立第二学校給食センターを新設 市立学校給食センターを市立第一学校給食センターに名称変更
46 (1971). 7. 1	社会体育課を設置し、管理係・体育係を新設 社会教育課の社会体育係を廃止
10. 10	市立市民体育館を新設
47 (1972). 4. 1	市立教育研究所に研究第一係・研究第二係・研究第三係新設 市立教育研究所の教育相談係・調査係を廃止
10. 9	市立婦人会館を新設
48 (1973). 4. 1	教職員課に第1教職員係・第2教職員係を新設 教職員課の教職員係を廃止 市立教職員住宅を新設
10. 1	同和教育室に企画係・調整係を新設
49 (1974). 9. 20	指導課に第3指導係、学校保健課に保健管理係・保健体育係を新設 学校保健課の学校保健係・学校給食係を廃止
50 (1975). 7. 12	市立庄内図書館、市立庄内公民館を新設 市立庄内図書館に管理係・館内奉仕係、市立庄内公民館に事業係・庶務係を新設 市立図書館を市立岡町図書館に名称変更 市立中央公民館を市立螢池公民館に名称変更
51 (1976). 4. 1	市立第三学校給食センターを新設、市立柴原体育館を新設(平成14年(2002年)4月1日 財団法人豊中市スポーツ振興事業団へ管理運営委託) 市立市民体育館を市立豊島体育館に名称変更(平成14年(2002年)4月1日 財団法人豊中市スポーツ振興事業団へ管理運営委託)
52 (1977). 5. 5	部次長制を新設

昭和	53 (1978).	4. 1	市立千里図書館、市立千里公民館を新設 市立千里図書館に管理係・館内奉仕係、市立千里公民館に事業係・庶務係を新設
	55 (1980).	4. 1	社会体育課に学校開放係を新設
	56 (1981).	5. 12	市立庄内温水プールを新設 (平成元年(1989年)4月1日 財団法人豊中市スポーツ振興事業団へ管理運営委託)
		10. 11	市立グリーンスポーツセンターを新設 (平成元年(1989年)4月1日 財団法人豊中市スポーツ振興事業団へ管理運営委託)
	58 (1983).	5. 2	社会教育課に庶務係を新設 市立庄内公民館の事業係・庶務係、市立千里公民館の事業係・庶務係を廃止 市長部局から青少年対策課を移管(青少年課と改称)し、育成係・保護係を新設
		5. 5	市立青年の家いぶき、プラネタリウム館を新設
	59 (1984).	4. 1	市長部局から市立市民会館を移管
		4. 18	市立青少年補導センターを新設 市立市民会館に管理係・事業係、青少年課に管理係を新設 社会教育課の庶務係、青少年課の保護係を廃止
		6. 6	市立中央公民館、市立アクア文化ホールを新設 市立中央公民館に庶務係・事業係を新設 市立螢池公民館の庶務係・管理係を廃止
	61 (1986).	5. 6	市立武道館ひびきを新設 (平成13年(2001年)4月1日 財団法人豊中市スポーツ振興事業団へ管理運営委託)
	62 (1987).	5. 3	市立青年の家いぶきに科学展示ホールを新設
		6. 1	市立二ノ切温水プールを新設 (昭和62年(1987年)6月1日 財団法人豊中市スポーツ振興事業団へ管理運営委託)
	63 (1988).	6. 16	市立野畑図書館を新設 市立野畑図書館に管理係・館内奉仕係を新設
平成	元 (1989).	7. 26	市立ローズ文化ホールを新設、市立庄内体育館を新設 (平成14年(2002年)4月1日 財団法人豊中市スポーツ振興事業団へ管理運営委託)
		10. 31	市立少年文化館を新設
	2 (1990).	12. 9	市立千里体育館を新設 (平成14年(2002年)4月1日 財団法人豊中市スポーツ振興事業団へ管理運営委託)
	3 (1991).	5. 7	社会体育部を新設(四部長制、管理部・学校教育部・社会教育部・社会体育部) 庶務課を総務課に名称変更、体育総務課・体育振興課を設置 社会体育課を廃止 庶務課の庶務係を総務係に名称変更、施設課に設備係を新設、社会教育課に学芸係・文化財保護係を新設、文化係を廃止、市立中央公民館の庶務係を管理係に名称変更、体育総務課に管理係・学校開放係を新設、体育振興課に企画係・体育係を新設
	5 (1993).	11. 19	市立庄内幸町図書館、市立東豊中図書館を新設
	6 (1994).	4. 1	国体準備室を新設 国体準備室に総務係・競技係を新設
	7 (1995).	7. 1	中豊島コミュニティプラザ・庄内コミュニティプラザを新設
	8 (1996).	3. 30	豊中市立伝統芸能館を新設
		4. 1	国体準備室を国体室に名称変更 豊中市立第一学校給食センターを廃止 豊中市立第二学校給食センターを豊中市立原田学校給食センターに、豊中市立第三学校給食センターを豊中市立服部学校給食センターに名称変更
	10 (1998).	3. 31	国体室を廃止
	11 (1999).	1. 23	市立服部図書館を新設

平成 11 (1999).	4.	12	生涯学習部を設置(社会教育部と社会体育部を統合) 学校教育部に教育指導室を新設、生涯学習部に生涯学習推進室・市民スポーツ振興室を新設 総務課を教育総務課に名称変更、施設課を教育施設課に名称変更、体育総務課をスポーツ施設課に名称変更、体育振興課をスポーツ振興課に名称変更、同和教育課を設置、同和教育室を廃止 少年文化館を教育研究所の所管に変更、市民会館を社会教育課の所管に変更、施設課の施設係を建設係に名称変更、指導課に企画推進係・研究推進係を設置、第1指導係・第2指導係・第3指導係を廃止、学校保健課の保健管理係・保健体育係を廃止、教職員課の第1教職員係・第2教職員係・厚生係を廃止、青少年課の管理係・育成係を廃止、体育総務課の管理係・学校開放係を廃止、体育振興課の体育係を振興係に名称変更 豊中ローズ球場事務所を新設 教育研究所に研究・研修係、養護教育・相談係を設置、研究第1係・研究第2係・研究第3係を廃止 市立岡町図書館の管理係を企画管理係に名称変更、市立庄内図書館・市立千里図書館・市立野畑図書館の管理係・館内奉仕係を廃止 市民会館の管理係・事業係を廃止
12 (2000).	4.	1	社会教育課に総務係を新設、学芸係を廃止
	5.	2	大池コミュニティプラザを新設
	5.	29	市立高川スポーツルームを新設 (平成14年(2002年)4月1日 財団法人豊中市スポーツ振興事業団へ管理運営委託)
	6.	1	市立豊島温水プールを新設 (平成12年(2000年)6月1日 財団法人豊中市スポーツ振興事業団へ管理運営委託)
	6.	10	市立高川図書館を新設
	10.	1	市立婦人会館を廃止
14 (2002).	1.	6	市立市民ギャラリーを新設
	4.	1	市立少年文化館を市立庄内少年文化館に名称変更 市立千里少年文化館を新設
15 (2003).	4.	1	二教育次長制(総務担当・教育担当)、部制を廃止 教育総務室を新設、教育指導室を学校教育室に名称変更、市民スポーツ振興室を廃止 総務課を企画総務課に名称変更、学校保健課を学校保健給食課に名称変更し、教育総務室の所管に変更、学校給食事務所を学校保健給食課の所管に変更、指導課を学校指導課に名称変更、青少年補導センターを学校指導課の所管に変更、市立教育研究所を市教育センターに名称変更、幼児教育課を新設、社会教育課を地域教育振興課に名称変更、スポーツ施設課を廃止、同和教育課を人権教育企画課に名称変更 市立市民ギャラリー、市立市民会館、市立アクア文化ホール、市立ローズ文化ホール、市立伝統芸能館、市立螢池北青少年運動広場を市長部局へ移管 青少年課を市長部局へ移管 市立青年の家いぶき、プラネタリウム館、市立少年自然の家、市立武道館ひびき等駐車場、市立庄内体育館等駐車場を市長部局へ管理運営委託 教育総務課の総務係を企画総務係に名称変更、学務課の学事係・幼稚園係を廃止、市教育センターに教育相談係、養護教育係、情報・科学教育係を設置、養護教育・相談係を廃止、幼児教育課に幼児教育推進係・幼稚園係を設置、社会教育課の総務係の名称を教育コミュニティ係に名称変更、岡町図書館の館内奉仕係を館内サービス係に、館外奉仕係を館外サービス係に名称変更、中央公民館の管理係・事業係を廃止、スポーツ振興課に管理係を設置
	5.	6	市立螢池図書館を新設
	10.	21	教職員住宅を廃止
16 (2004).	3.	31	市立さかえ幼稚園、市立しょうじ幼稚園を廃止
17 (2005).	6.	1	豊中市幼児教育支援センターを新設
18 (2006).	4.	1	青少年補導センターを学校教育室の所管に変更
19 (2007).	4.	1	市長部局から市立大門公園野球場、市立豊島公園野球場、市立千里北町公園野球場、市立豊島公園庭球場、市立千里東町公園庭球場を移管 市立ふれあい緑地庭球場を新設

平成 20 (2008).	4.	1	企画総務課を総務課に名称変更、企画総務係を総務係に名称変更、学校保健給食課を学校給食課に名称変更し、学校給食事務所を廃止、企画政策室を新設、学校指導課を義務教育課に名称変更、企画推進係を教育推進係に名称変更、研究推進係を教育振興係に名称変更、保健体育課を新設、地域教育振興課の教育コミュニティ係を振興係に名称変更、スポーツ振興課の管理係を廃止
22 (2010).	4.	1	学校施設耐震化事業プロジェクト・チームを設置
23 (2011).	4.	1	一教育次長制、教育推進部、生涯学習推進部を新設、チーム・グループ制を導入、青少年育成課を市より移管、市立青年の家いぶき等の市長部局への管理運営委託を解除、学校給食室を設置、人権教育室を設置、教育推進室を設置、教職員室を設置、教育センターを室相当へ変更、地域教育振興室を設置、読書振興課を設置、学校給食課を廃止、企画政策室を廃止、学校教育室を廃止、幼児教育課を廃止し、市立幼稚園にかかる事務を市長部局で補助執行、生涯学習推進室を廃止、青少年補導センターを教育推進室へ機能統合、人権教育企画課を廃止
24 (2012).	4.	1	大阪府豊能地区教職員人事協議会を設置
25 (2013).	4.	1	部制を廃止、内部管理事務を教育次長が総括、学校教育の専門的事項に係る事務を総括する教育監を新設、学務事務を教育推進室へ移管
27 (2015).	4.	1	教育委員会制度改正に伴い新教育長就任、教育委員会委員長職を廃止、教育次長を事務局長へ補職名変更 チーム・グループ制を廃止し、課・系の組織構造に統一 スポーツ振興課を市長部局へ移管、若者支援に係る事務を市長部局へ移管、認定こども園への移行に伴い市立幼稚園7園を廃止、市立幼稚園事務の市長部局による補助執行を解除 青少年育成課を廃止、教育委員会事務局教育センターを廃止、服部学校給食センターを廃止 児童生徒課を新設、走井学校給食センターを新設 教育総務室を教育総務課へ名称変更、人権教育室を人権教育課へ名称変更、地域教育振興室を生涯学習課へ名称変更、教職員室を教職員課へ名称変更、教育推進室を学校教育課へ名称変更、学校給食室を学校給食課へ名称変更 教育総務課に企画係を新設、教育総務室企画チームを学校教育課計画係へ移管・名称変更、青少年育成課・地域教育振興室地域教育振興チーム社会教育グループ・団体支援グループを生涯学習課社会教育係へ再編、教職員室管理チームを教職員課労務管理係へ名称変更、教育推進室小中学校チーム教育振興グループ・教育推進グループを学校教育課学力向上係・教務係へ再編、教育推進室児童生徒支援チームを児童生徒課生徒指導係へ移管・名称変更、教育センター教育相談チームを児童生徒課教育相談係へ移管、教育センター支援教育チームを児童生徒課支援教育係へ移管、豊中市教育センターに研究研修係・情報科学係を新設
29 (2017).	4.	1	教育総務課の総務係・経理係・企画係を総務係・企画経理係へ再編
30 (2018).	4.	1	学校給食課に管理係及び運営係を新設、学校教育課の教務係・学力向上係を教育課程係へ再編

教育委員会の機構

平成30年(2018年)4月1日現在

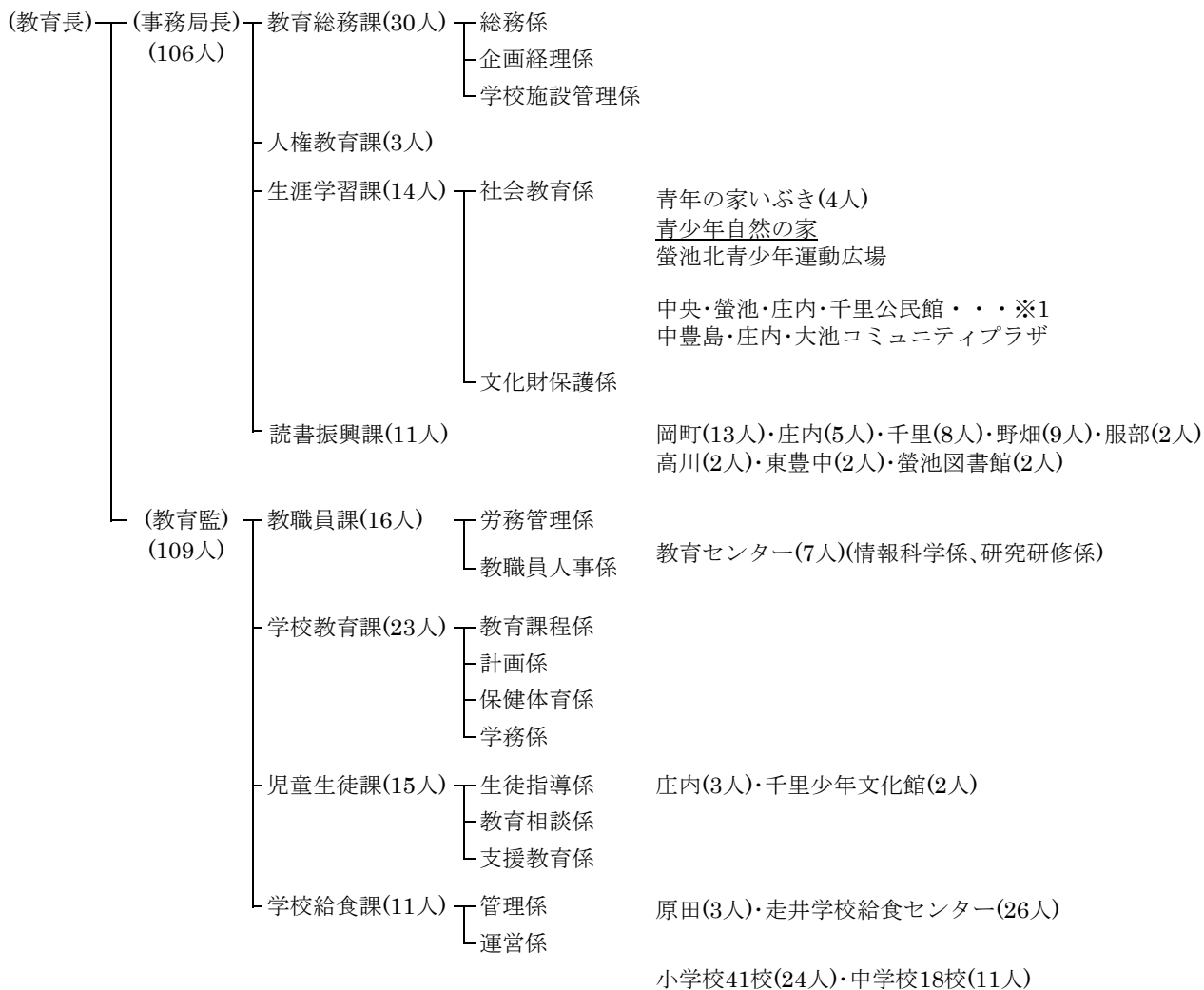

()内の人数は職員定数

※1 職員は市民協働部(地域連携センター)所属
下線のある施設は、指定管理者制度を導入しているもの。

教育委員会事務局・教育機関の事務分掌

(教育委員会事務局)

課名	事務
教育総務課	教育長及び教育委員会委員並びに教育委員会会議に関する事、市費負担職員の給与・サービス・身分取扱いその他人事管理及び福利厚生に関する事(他の所管に属するものを除く。)、総括安全衛生委員会及び事業場安全衛生委員会に関する事(他の所管に属するものを除く。)、例規の制定改廃に関する事、教育表彰に関する事、公印の管守に関する事、教育振興計画に係る企画・立案・調整及び進行管理に関する事、教育委員会における事務の管理及び執行の状況の点検及び評価に関する事、教育委員会の権限に属する事務の点検及び評価委員会に関する事、教育長が指定する教育政策に係る総合調整・調査及び研究に関する事、教育行政に関する調査及び他の地方公共団体との連絡調整に関する事、教育予算の編成・執行調整及び審査に関する事、学校に係る予算の配当並びに物品の購入・印刷及び修繕の契約に関する事、事務局の所管に係る委託契約・賃貸借契約の入札手続その他契約の調整事務及び施設の維持修繕工事請負契約に関する事、教育振興基金に関する事、教育財産の管理に関する事、教育施設の設置・廃止に関する事、学校の備品の整備に関する事、備品台帳の整備に関する事、学校が行う環境整備の支援・調整に関する事、学校施設及び設備の維持修繕及び委託業務に関する事(他の所管に属するものを除く。)、学校体育施設開放事業に関する事(他の所管に属するものを除く。)、事務局の総括事務に係る総括及び主管部局との連絡調整に関する事、他の課に属しないこと
人権教育課	人権教育の総合企画・推進及び指導に関する事、学校教職員及び事務局職員の人権研修に関する事、人権教育の調査に関する事、人権教育関係予算に関する事、人権教育についての関係団体との連絡調整に関する事、課の所掌事務に係る教育行政に関わる相談に関する事及び連絡調整に関する事
生涯学習課	社会教育委員に関する事、社会教育の総合調整及び実施に関する事、社会教育資料の収集及び広報に関する事、家庭教育等の講座及び教室に関する事(他の所管に属するものを除く。)、地域教育協議会及びよなな地域子ども教室に関する事、その他生涯学習の振興に関する事、社会教育関係団体(他の所管に属するものを除く。)及び指導者の育成に関する事、公民館との連絡調整に関する事、青少年に関する調査・研究及び情報の提供に関する事(他の所管に属するものを除く。)、成人式に関する事、青年の家いぶきとの連絡調整に関する事、蛍池北青少年運動広場の管理運営に関する事、青少年自然の家の管理運営に関する事、文化財の保護(保存・活用)及び啓発に関する事、郷土資料室及び収蔵庫の管理に関する事、埋蔵文化財の発掘調査に関する事、文化財保護審議会に関する事
読書振興課	読書振興に係る総合企画及び調整に関する事、図書館の中長期計画に関する事、図書館との連絡調整に関する事、学校図書館教育の支援に関する事、図書館職員及び学校司書の研修に関する事、図書館の電算関連設備の運用に関する事、図書館の調査及び統計に関する事、子ども読書活動に係る総合企画及び調整に関する事、その他図書館活動の振興に関する事
教職員課	府費負担教職員の服務に関する事、教職員の免許状に関する事、府費負担教職員の人事・給与等に関する事、小・中学校任期付常勤講師の採用に関する事、小学校及び中学校の学級編制に関する事、教職員の福利厚生に関する事(他の所管に属するものを除く。)、教職員厚生会に関する事、大阪府豊能地区教職員人事協議会に関する事、豊中市教育センターとの連絡調整に関する事
学校教育課	学力向上に関する事、教科指導に関する事、学校評価に関する事、児童生徒の個人情報に関する事、小中一貫教育の推進に関する事、外国語活動及び英語教育に関する事、進路指導に関する事、国際教育の総合計画・推進及び指導に関する事、教育課程に関する事、教科用図書の採択に関する事、豊中市小・中学校教科用図書選定委員会に関する事、小・中学校の表簿に関する事、教材教具の取扱いに関する事、学校図書館教育に関する事、研究発表並びに研究学校及び研究協力校に関する事、教育研究会に関する事、体験学習推進事業に関する事、道徳教育・特別活動及び総合的な学習の時間等に関する事、教科書の無償給与に関する事、学校教育審議会に関する事、学校の適正規模に係る企画立案に関する事、児童・生徒及び府費負担教職員の健康管理並びに就学時の健康診断に関する事、児童及び生徒の体力づくりに関する事、児童及び生徒の運動クラブ及び対外競技の指導及び承認に関する事、学校保健・学校体育・学校安全・食育及び学校給食の指導並びに関係職員の研修に関する事、登下校時における児童及び生徒の安全確保に関する事、独立行政法人日本スポーツ振興センターに関する事、学校事故対応に関する事、学校施設の安全衛生及び環境衛生調査に関する事、学校保健調査等に関する事、学校医・学校歯科医及び学校薬剤師に関する事、学校保健及び学校体育関係団体の指導に関する事、学校医等公務災害補償認定委員会に関する事、学校施設事業場安全衛生委員会に関する事、学齢児童生徒及び中学校夜間学級の学籍・就学及び入退学等に関する事、通学区域に関する事、学齢児童生徒等の就学援助に関する事、奨学基金及び奨学費貸付並びに私立高等学校入学支度金貸付あっせんに関する事、学事統計等に関する事、学齢児童生徒への医療費援助に関する事

課名	事 務
児童生徒課	生徒指導に関する事、生徒指導の研修及び生徒指導対策委員会に関する事、青少年の健全育成・非行防止に係る総合企画及び啓発に関する事、青少年の相談及び指導に関する事、青少年健全育成関係機関及び団体との連絡調整に関する事、青少年指導ルーム指導員及び青少年健全育成会に関する事、児童及び生徒に係る不審者等への対応に関する事、豊中市いじめ防止等対策審議会に関する事、教育相談に関する事(他の所管に属するものを除く。)、教育相談に係る職員の研修に関する事、学校教育に係る相談及び関係機関との連絡調整に関する事、学校問題解決支援事業に関する事(他の所管に属するものを除く。)、支援学級の設置及び指導等に関する事、障害児教育に関する事、障害児教育に係る職員の研修に関する事、障害児の補装具に係る補助金に関する事、少年文化館との連絡調整に関する事
学校給食課	学校給食業務の計画立案に関する事、学校給食の調査及び統計に関する事、学校給食従事者の健康管理及び研修に関する事、新・学校給食センターに関する事、学校給食事業場安全衛生委員会に関する事、学校給食及び学校給食センターの運営管理に関する事、学校給食の調理に関する事、学校給食施設の衛生管理に関する事、学校給食の広報に関する事、学校給食の栄養管理及び調理指導に関する事、学校給食の献立作成に関する事、学校給食に係る学校との連携に関する事、学校給食に必要な物資の調達に関する事。

(教育機関)

機関名	事 務
青年の家 いぶき	青少年の団体活動を指導・育成すること、青少年のための講座・研修会等を開催すること、青少年の芸術及び文化活動の実施を助長すること・青少年に自主活動の場を提供すること、青少年のための生活相談を行うこと、その他教育委員会が必要と認める事業
中央・螢池 庄内・千里 公民館	文書の収受・発送及び保管に関する事、公印の管守に関する事、人事・予算及び決算に関する事、館舎・物品の管理に関する事、調査・記録及び広報に関する事、住民の集会その他公共的利用の許可に関する事、コミュニティプラザの管理運営に関する事(中央公民館、螢池公民館、庄内公民館に限る。)、公民館運営審議会に関する事(中央公民館に限る。)、公民館相互の連絡調整に関する事(中央公民館に限る。)、事業の企画及び運営に関する事、定期講座の開設に関する事、討論会・講習会・講演会・実習会及び展示会等の企画及び運営に関する事、図書・記録・模型及び資料等を備え・その利用を図ること、社会教育関係団体及び機関との連絡に関する事(中央公民館に限る。)、社会教育グループ活動の支援に関する事、全市の公民館活動に関する事(中央公民館に限る。)
図書館	図書館資料(郷土資料、行政資料、視聴覚資料等を含む。以下同じ。)の収集及び提供、図書館資料の館内閲覧・個人貸出し及び団体貸出し並びに希望図書サービス、読書案内・資料相談及びレファレンス、動く図書館の運営(岡町図書館に限る。)、図書室の運営に関する事(岡町図書館に限る。)、図書館資料の図書館間相互貸借、集会室の利用、障害者等図書館利用に困難を伴う市民への各種のサービス、読書会・講演会・講座等の主催・共催及び援助、広報その他の読書資料の発行及び頒布、時事に関する情報及び参考資料の紹介及び提供、学校・社会教育機関・行政機関等との連絡及び協力、地域文庫・読書会等図書館関係団体との連絡・協力及び援助、子ども読書活動の推進に関する事、図書館協議会に関する事(岡町図書館に限る。)、資料の集中保存・集中選書及び集中整理に関する事(野畑図書館に限る。)、その他図書館の目的達成に必要な事業
豊中市教育 センター	学校教育の研究及び調査に関する事、教育資料の収集・保管及び利用に関する事、教科書センターに関する事、教職員の研修に関する事(他の所管に属するものを除く。)、情報教育に関する事、科学教育に関する事、教育情報の発信に関する事、教育に関する市民対象講座に関する事
庄内・千里 少年文化館	児童・生徒(高校生を除く。以下同じ。)の文化活動・創造活動の企画及び運営に関する事、児童・生徒の学習活動の計画及び運営に関する事、児童・生徒の不登校に係る教育相談及び指導に関する事、館の維持管理に関する事
原田・走井 学校給食 センター	副食物の調理及び配送に関する事、食器・食かん等の洗浄・消毒及び保管に関する事、その他教育委員会において必要と認めること

教育予算

平成30年度(2018年度) 一般会計歳入歳出予算款別構成表(当初)

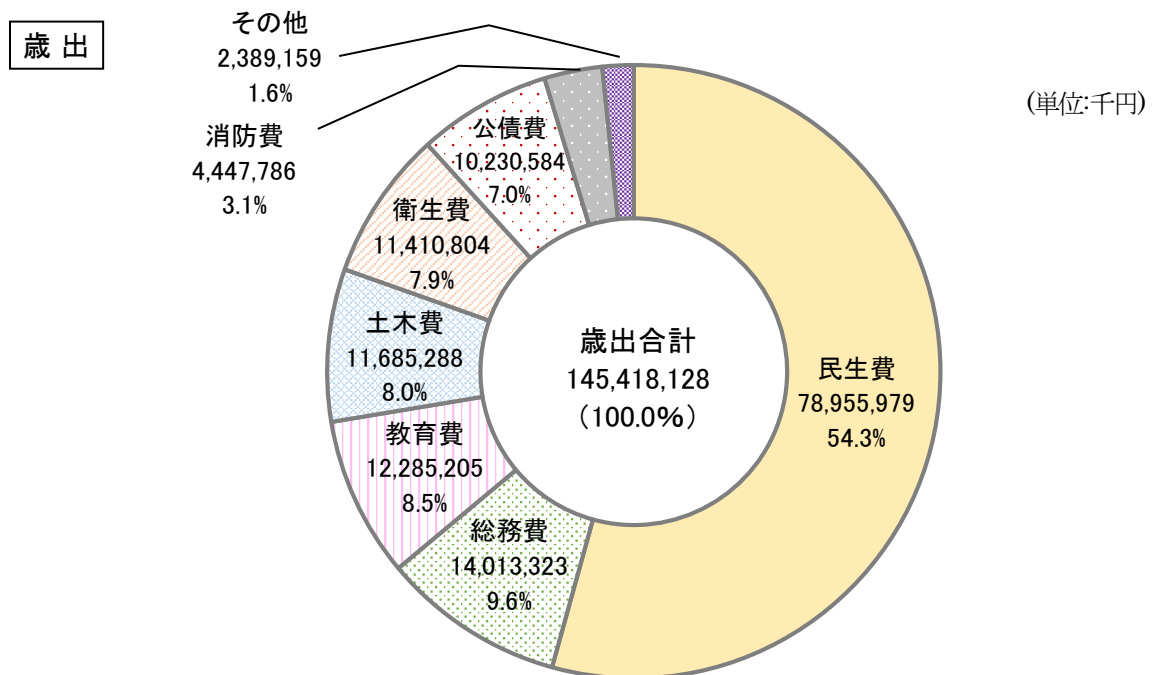
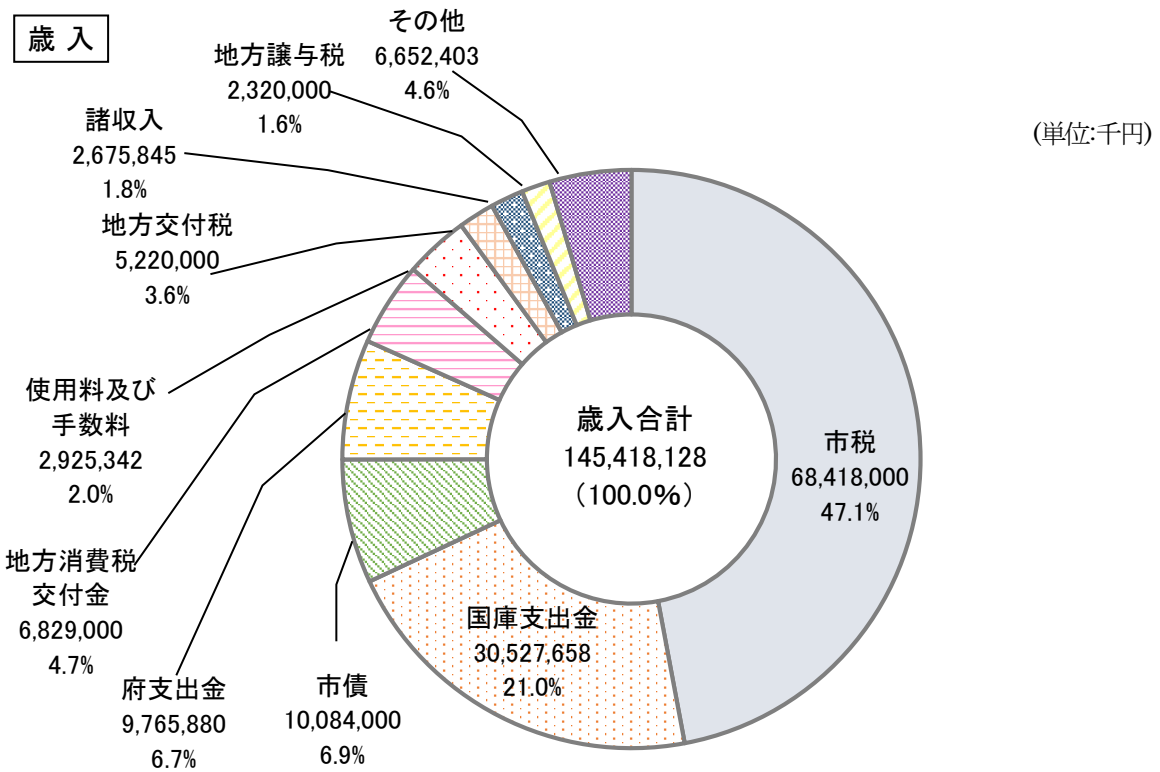

平成30年度(2018年度) 教育費予算項別構成表(当初)

(単位:千円)

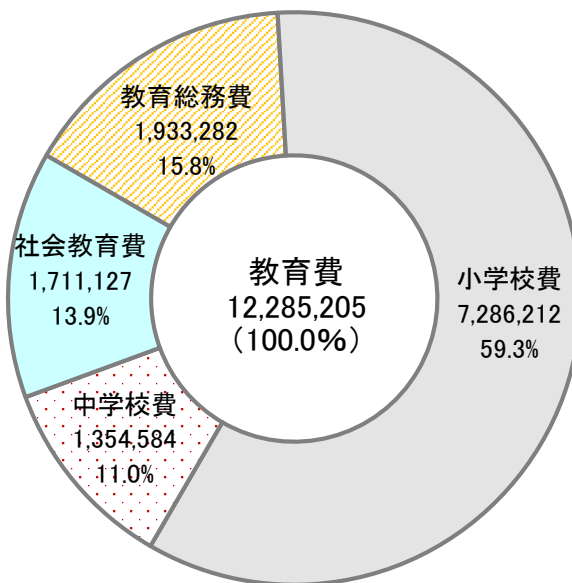

平成30年度(2018年度) 教育費予算経費別構成表(当初)

(単位:千円)

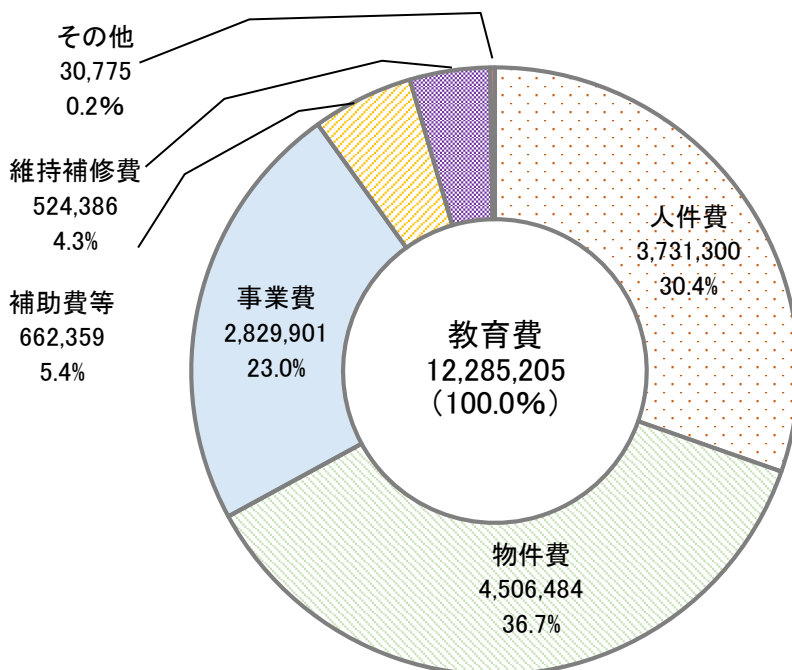

平成30年度(2018年度) 教育費項目別予算内訳表

(単位:千円)

項 目	本年度予算額	前年度予算額	比 較
1.教育総務費	1,933,282	1,863,316	69,966
1. 教 育 委 員 会 費	9,752	9,752	0
2. 事 務 局 費	1,077,602	1,047,634	29,968
3. 研 修 指 導 費	260,133	226,517	33,616
4. 教 育 振 興 費	31,154	30,271	883
5. 保 健 振 興 費	36,820	33,271	3,549
6. 児 童 生 徒 支 援 費	159,535	39,383	120,152
7. 少 年 文 化 館 費	131,540	121,506	10,034
8. 教 育 セ ン タ ー 費	183,514	288,423	△ 104,909
9. 少 年 文 化 館 整 備 費	0	52,989	△ 52,989
10. 小 中 一 貫 校 整 備 費	43,232	13,570	29,662
2.小学校費	7,286,212	6,556,583	729,629
1. 小 学 校 管 理 費	2,014,707	1,988,785	25,922
2. 小 学 校 教 育 振 興 費	258,768	232,341	26,427
3. 学 校 給 食 費	1,352,127	1,314,203	37,924
4. 学 校 給 食 セ ン タ ー 費	990,319	875,060	115,259
5. 小 学 校 施 設 整 備 費	682,345	952,804	△ 270,459
6. 学 校 給 食 セ ン タ ー 整 備 費	1,987,946	1,150,950	836,996
7. 小 学 校 施 設 整 備 費 本 年 度 支 出 額	0	42,440	△ 42,440
3.中学校費	1,354,584	1,405,443	△ 50,859
1. 中 学 校 管 理 費	1,133,672	1,212,790	△ 79,118
2. 中 学 校 教 育 振 興 費	138,316	108,753	29,563
3. 中 学 校 施 設 整 備 費	82,596	83,900	△ 1,304
4.社会教育費	1,711,127	1,782,356	△ 71,229
1. 社 会 教 育 総 務 費	168,166	171,767	△ 3,601
2. 青 少 年 育 成 費	13,579	14,838	△ 1,259
3. 公 民 館 費	177,116	174,696	2,420
4. 図 書 館 費	1,094,794	1,080,919	13,875
5. 青 少 年 自 然 の 家 管 理 費	61,019	79,811	△ 18,792
6. 青 年 の 家 管 理 費	91,434	89,539	1,895
7. コ ミ ュ ニ テ ィ プ ラ ザ 費	9,647	10,110	△ 463
8. 文 化 財 保 護 費	61,590	69,989	△ 8,399
9. 公 民 館 整 備 費	0	2,424	△ 2,424
10. 図 書 館 整 備 費	28,479	84,553	△ 56,074
11. 史 跡 環 境 整 備 費	5,303	3,710	1,593
教 育 費 計	12,285,205	11,607,698	677,507

一校当及び児童・生徒一人当経費の推移

年度	小学校(41校)			中学校(18校)		
	予算額(千円)	1校当(千円)	1人当(円)	予算額(千円)	1校当(千円)	1人当(円)
平成26年度 (2014年度)	4,040,613	98,552	192,805 [20,957人]	1,411,893	78,439	140,277 [10,065人]
平成27年度 (2015年度)	4,522,873	110,314	212,901 [21,244人]	1,292,083	71,782	130,791 [9,879人]
平成28年度 (2016年度)	4,385,827	106,971	206,178 [21,272人]	1,393,646	77,425	144,285 [9,659人]
平成29年度 (2017年度)	4,409,770	107,555	203,977 [21,619人]	1,317,696	73,205	139,424 [9,451人]
平成30年度 (2018年度)	4,615,134	112,564	211,258 [21,846人]	1,267,361	70,409	134,155 [9,447人]

※ 学校施設整備費、学校給食センター整備費を除く。

※ 私立・国立の児童・生徒に対する補助を除く。

基金の状況

平成30年(2018年)3月31日現在

奨学基金(債権含む)	264,690 千円
------------	------------

平成30年(2018年)5月31日現在

教育振興基金	32,545 千円
--------	-----------

就学奨励補助

平成29年度(2017年度) 就学援助費補助金の給与

経済的に困難を有している児童・生徒の保護者に学校の諸費用にかかる補助金を給与する。

・学用品・通学用品・校外活動費

(単位:円)

区分	1人当り補助額 (年額)	人員	給与額 (年額)	平成30年度(2018年度) 補助額(年額)
小学校	1年 12,990 その他 15,220	3,076	44,973,701	1年 12,990 その他 15,220
中学校	1年 24,590 その他 26,820	1,612	41,350,079	1年 24,590 その他 26,820
計	—	4,688	86,323,780	—

・新入学児童・生徒学用品費等

区分	1人当り補助額	人員	給与額	平成30年度(2018年度) 補助額
小学校1年生	40,600	468	19,000,800	40,600
中学校1年生	47,400	537	25,453,800	47,400
計	—	1,005	44,454,600	—

・修学旅行費

区分	1人当り補助額	人員		給与額	平成30年度(2018年度) 補助額
		要保護	準要保護		
小学校	24,000	72	539	13,712,805	24,000
中学校	40,000	87	525	24,383,896	40,000
計	—	159	1,064	38,096,701	—

補助額を限度に実費

・林間・臨海学舎費

区分	1人当り補助額	人員	給与額	平成30年度(2018年度) 補助額
小学校	3,620	523	1,893,260	3,620
中学校	6,100	524	3,191,549	6,100
計	—	1,047	5,084,809	—

補助額を限度に実費

・通学費

区分	1人当り補助額 (月額)	人員	給与額 (11ヶ月)	平成30年度(2018年度) 補助額
小学校	実費	0	0	実費
中学校	実費	0	0	実費
計	—	0	0	—

・学校給食費

区分	1人当り補助額	人員	給与額 (11ヶ月)	平成30年度(2018年度) 補助額(年額)
小学校	実費(@241/243/245)	3,058	131,448,797	実費
中学校	実費(@310)	308	7,620,400	実費
計	—	3,366	139,069,197	—

平成29年度(2017年度) 豊中市奨学費貸付(対象 高校生)

(単位:円)

区分	1人年額	人員	貸付額(年額)	平成30年度(2018年度) 貸付額
公立	80,000	55	4,400,000	80,000
私立	100,000	7	700,000	200,000
	150,000	2	300,000	
	160,000	1	160,000	
	200,000	107	21,400,000	
計	—	172	26,960,000	—

学校施設

文教施設一覽

(小学校)

学校名	区分	児童数(人)		学級数(学級)		教室数			校舎		
			支援		支援	普通教室	特別教室	計	一般校舎		
									鉄筋	その他	計
1	克明	400	23	18	5	21	11	32	7,349	119	7,468
2	桜塚	538	20	22	4	23	6	29	5,547	19	5,566
3	大池	704	22	25	5	29	7	36	8,914	39	8,953
4	螢池	388	21	17	5	31	5	36	6,492	42	6,534
5	桜井谷	612	33	26	7	30	6	36	6,290	26	6,316
6	熊野田	682	33	26	6	26	8	34	6,115	46	6,161
7	中豊島	506	25	21	7	24	8	32	5,913	56	5,969
8	豊島	460	26	19	5	32	7	39	7,992	33	8,025
9	原田	456	23	19	5	25	7	32	6,482	32	6,514
10	小曾根	292	25	17	6	16	6	22	5,779	19	5,798
11	豊南	272	14	12	3	22	6	28	5,704	47	5,751
12	上野	1,099	45	40	9	37	9	46	7,164	96	7,260
13	南桜塚	898	42	32	7	39	7	46	7,088	15	7,103
14	新田	776	29	31	8	30	5	35	6,157	0	6,157
15	庄内	212	22	12	5	24	6	30	5,350	38	5,388
16	庄内南	248	20	15	5	31	7	38	6,462	19	6,481
17	庄内西	232	15	12	4	26	8	34	6,742	19	6,761
18	野田	365	29	19	6	30	11	41	7,620	124	7,744
19	島田	238	15	13	3	15	7	22	7,534	131	7,665
20	千成	304	20	17	5	21	8	29	5,773	19	5,792
21	北丘	334	12	16	4	30	7	37	7,645	19	7,664
22	東丘	503	26	22	6	31	7	38	7,856	32	7,888
23	東豊中	459	16	20	4	28	8	36	6,591	26	6,617
24	豊島西	406	24	18	5	24	6	30	5,465	119	5,584
25	西丘	650	28	25	6	30	8	38	6,714	0	6,714
26	高川	261	27	14	5	24	7	31	6,248	45	6,293
27	刀根山	838	49	34	9	33	7	40	7,582	33	7,615
28	南丘	546	51	27	9	33	7	40	7,235	46	7,281
29	豊島北	530	20	23	5	27	7	34	7,175	63	7,238
30	泉丘	804	44	32	9	31	8	39	6,681	26	6,707
31	少路	880	29	33	7	37	6	43	6,630	98	6,728
32	野畑	681	49	30	9	29	7	36	6,126	168	6,294
33	東豊台	603	34	24	6	22	7	29	5,852	28	5,880
34	箕輪	317	23	17	5	20	6	26	5,378	26	5,404
35	北条	607	31	22	5	27	6	33	6,485	89	6,574
36	寺内	477	25	21	6	29	6	35	6,711	22	6,733
37	緑地	764	40	30	8	30	6	36	5,709	146	5,855
38	桜井谷東	1,099	44	40	8	42	6	48	8,168	243	8,411
39	東泉丘	495	19	24	7	31	5	36	6,326	252	6,578
40	北緑丘	316	14	17	5	26	7	33	6,423	232	6,655
41	新田南	594	42	26	8	28	7	35	6,348	199	6,547
合計		21,846	1,149	928	246	1,144	286	1,430	271,815	2,851	274,666

平成30年(2018年)5月1日現在

面積 (㎡)		敷地面積(㎡)			児童一人当面積 (㎡/人)		プール面積		
体育館	合計	校舎 その他	運動場	合計	運動場	全敷地	タテ (m)	ヨコ (m)	水面積 (㎡)
890	8,358	9,862	3,870	13,732	9.7	34.3	25.0	12.0	300.0
809	6,375	6,896	3,580	10,476	6.7	19.5	25.0	10.0	250.0
1,360	10,313	7,763	3,828	11,591	5.4	16.5	25.0	11.5	287.5
872	7,406	8,867	4,640	13,507	12.0	34.8	25.0	13.0	325.0
811	7,127	12,062	7,500	19,562	12.3	32.0	25.0	11.5	287.5
864	7,025	9,563	7,650	17,213	11.2	25.2	25.0	17.0	425.0
781	6,750	6,598	6,690	13,288	13.2	26.3	25.0	11.5	287.5
956	8,981	9,376	5,130	14,506	11.2	31.5	25.0	10.0	250.0
887	7,401	7,607	5,560	13,167	12.2	28.9	25.0	13.0	325.0
812	6,610	4,809	5,600	10,409	19.2	35.6	25.0	11.5	287.5
1,012	6,763	6,417	6,262	12,679	23.0	46.6	25.0	10.0	250.0
866	8,126	12,087	5,290	17,377	4.8	15.8	25.0	10.0	250.0
901	8,004	8,480	6,880	15,360	7.7	17.1	25.0	10.0	250.0
1,024	7,181	7,401	5,150	12,551	6.6	16.2	25.0	13.0	325.0
874	6,262	6,454	4,499	10,953	21.2	51.7	25.0	13.0	325.0
810	7,291	8,159	5,397	13,556	21.8	54.7	25.0	13.0	325.0
948	7,709	9,956	9,300	19,256	40.1	83.0	25.0	13.0	325.0
930	8,674	4,813	7,550	12,363	20.7	33.9	25.0	13.0	325.0
810	8,475	10,329	8,622	18,951	36.2	79.6	25.0	11.5	287.5
812	6,604	6,933	7,720	14,653	25.4	48.2	25.0	13.5	337.5
882	8,546	18,346	7,750	26,096	23.2	78.1	25.0	13.0	325.0
865	8,753	18,152	7,790	25,942	15.5	51.6	25.0	13.0	325.0
864	7,481	11,197	5,330	16,527	11.6	36.0	25.0	13.0	325.0
888	6,472	8,628	6,650	15,278	16.4	37.6	25.0	13.0	325.0
864	7,578	21,303	5,340	26,643	8.2	41.0	25.0	13.0	325.0
866	7,159	12,154	7,200	19,354	27.6	74.2	25.0	11.5	287.5
869	8,484	10,196	6,560	16,756	7.8	20.0	25.0	13.0	325.0
866	8,147	19,050	13,750	32,800	25.2	60.1	25.0	13.0	325.0
866	8,104	11,405	9,940	21,345	18.8	40.3	25.0	13.0	325.0
868	7,575	11,638	10,297	21,935	12.8	27.3	25.0	13.0	325.0
886	7,614	8,584	7,800	16,384	8.9	18.6	25.0	13.0	325.0
881	7,175	16,747	6,936	23,683	10.2	34.8	25.0	13.0	325.0
863	6,743	8,129	7,165	15,294	11.9	25.4	25.0	13.0	325.0
868	6,272	7,732	5,530	13,262	17.4	41.8	25.0	13.0	325.0
883	7,457	11,632	10,427	22,059	17.2	36.3	25.0	13.0	325.0
864	7,597	8,240	8,890	17,130	18.6	35.9	25.0	13.0	325.0
883	6,738	7,857	6,400	14,257	8.4	18.7	25.0	13.0	325.0
881	9,292	8,440	8,900	17,340	8.1	15.8	25.0	11.5	287.5
883	7,461	12,485	9,417	21,902	19.0	44.2	25.0	11.5	287.5
881	7,536	12,221	6,914	19,135	21.9	60.6	25.0	11.5	287.5
918	7,465	13,369	6,500	19,869	10.9	33.4	25.0	11.5	287.5
36,418	311,084	421,937	286,204	708,141	(41校平均) 15.6	(41校平均) 38.1	—	—	12,662.5

(中学校)

区分 学校名		生徒数 (人)		学級数 (学級)		教室数			校舎		
									一般校舎		
						支援	支援	普通 教室	特別 教室	計	鉄筋
1	第一	552	13	19	4	21	15	36	7,724	40	7,764
2	第二	522	18	19	4	31	12	43	8,103	81	8,184
3	第三	955	35	33	8	35	13	48	8,323	142	8,465
4	第四	579	29	21	6	29	10	39	7,776	58	7,834
5	第五	372	17	14	4	24	11	35	6,763	39	6,802
6	第六	278	9	12	4	22	13	35	6,927	98	7,025
7	第七	319	11	12	3	34	11	45	8,636	29	8,665
8	第八	252	6	10	3	34	12	46	9,030	90	9,120
9	第九	828	29	28	7	28	12	40	8,039	127	8,166
10	第十	201	6	8	2	22	11	33	6,604	59	6,663
11	第十一	1,081	31	34	7	36	12	48	8,216	93	8,309
12	第十二	379	14	16	5	30	12	42	8,639	82	8,721
13	第十三	635	26	23	6	32	12	44	7,837	199	8,036
14	第十四	521	14	18	4	25	12	37	6,705	247	6,952
15	第十五	530	20	21	6	34	12	46	8,105	233	8,338
16	第十六	426	11	15	3	20	12	32	6,661	215	6,876
17	第十七	745	20	24	5	26	12	38	7,051	124	7,175
18	第十八	239	12	11	4	18	12	30	6,017	206	6,223
合計		9,414	321	338	85	501	216	717	137,156	2,162	139,318

小・中学校体育施設開放

日常生活の中でスポーツ・レクリエーション活動に親しむとともに、学校体育施設の有効利用をめざして、学校教育に支障のない範囲で昭和55年度(1980年度)から小・中学校の全校開放を実施するとともに、昭和59年度(1984年度)から小・中学校運動場に照明設備を設置し夜間開放を実施している。

概要

	小学校	中学校	夜間開放校
開放校	41校	18校	庄内西小、四中、七中、十二中、十四中
開放施設	運動場、体育館、プール	運動場、体育館	運動場
開放日	学校教育に支障のない範囲で、原則として土・日・祝日及び休業日		学校教育に支障のない日 (12月29日～1月3日を除く)
開放時間	原則として午前9時～午後5時(学校の実情に応じて異なる)		午後7時～午後9時
利用対象	学校体育施設開放運営委員会に登録した団体		市教育委員会に登録した団体

平成30年(2018年)5月1日現在

面積 (㎡)		敷地面積(㎡)			生徒一人当面積 (㎡/人)		プール面積		
体育館	合計	校舎 その他	運動場	合計	運動場	全敷地	タテ (m)	ヨコ (m)	水面積 (㎡)
1,216	8,980	10,918	5,850	16,768	10.6	30.4	25.0	16.5	412.5
1,144	9,328	12,526	8,500	21,026	16.3	40.3	25.0	18.0	450.0
1,576	10,041	10,348	10,350	20,698	10.8	21.7	25.0	16.0	400.0
1,383	9,217	10,132	12,553	22,685	21.7	39.2	25.0	15.0	375.0
1,120	7,922	14,169	8,400	22,569	22.6	60.7	25.0	18.0	450.0
1,310	8,335	7,855	6,649	14,504	23.9	52.2	25.0	18.0	450.0
1,229	9,894	10,860	11,462	22,322	35.9	70.0	25.0	16.5	412.5
1,181	10,301	26,697	15,090	41,787	59.9	165.8	25.0	18.0	450.0
1,220	9,386	24,600	9,900	34,500	12.0	41.7	25.0	18.0	450.0
1,280	7,943	9,260	12,300	21,560	61.2	107.3	25.0	17.7	442.5
1,231	9,540	11,809	12,443	24,252	11.5	22.4	25.0	18.0	450.0
1,229	9,950	13,777	14,200	27,977	37.5	73.8	25.0	18.0	450.0
1,216	9,252	9,632	7,950	17,582	12.5	27.7	25.0	17.3	432.5
1,245	8,197	16,908	8,100	25,008	15.5	48.0	25.0	17.7	442.5
1,238	9,576	17,316	9,400	26,716	17.7	50.4	25.0	17.3	432.5
1,245	8,121	12,260	7,600	19,860	17.8	46.6	25.0	17.3	432.5
1,247	8,422	15,663	8,200	23,863	11.0	32.0	25.0	17.7	442.5
1,390	7,613	13,762	6,748	20,510	28.2	85.8	25.0	17.7	442.5
22,700	162,018	248,492	175,695	424,187	(18校平均) 23.7	(18校平均) 56.4	—	—	7,817.5

平成30年度(2018年度) 豊中市立小・中学校通学区域一覧

(小学校)

平成30年(2018年)4月1日現在

	校名	小 学 校 区
1	克明	岡町、岡町北1～3、岡町南1(1番～5番)、末広町1～3、立花町1～2、玉井町1～2、宝山町
2	桜塚	岡上の町1～4、北桜塚1～4、中桜塚1(1番～10番)・2(1番～20番・26番～29番)・3(1番～6番)・4(1番～6番)・5(2番・11番～14番)
3	大池	千里園1～3、本町1～9
4	螢池	螢池北町1～3、螢池中町1～4、螢池西町1～3、螢池南町1～3
5	桜井谷	柴原町1～5、待兼山町(大阪大学北側＝1番・20番～38番)、宮山町1～4 ※待兼山町1番(12号・13号)、20番～23番は、池田市立石橋南小へ協議により区域外就学可
6	熊野田	赤阪1、熊野町1～4、栗ヶ丘町、中桜塚5(1番・3番～10番)、夕日丘1～2
7	中豊島	城山町1～2、曾根東町2～6、服部本町1～5、服部元町1～2
8	豊島	稲津町1～3、服部寿町1～3、服部西町1～3、服部南町1～5、穂積1～2、 ※稲津町1～3丁目は、野田小へ指定校変更可
9	原田	岡町南1(6番～13番)・2～3、勝部1～3、曾根西町1～4、原田中1～2、原田元町1～3、原田西町(原田・伊丹線以北)、南空港町
10	小曾根	小曾根1～3、浜1～2
11	豊南	豊南町西2・3(15番～20番)・4～5、豊南町東4、豊南町南1～6
12	上野	上野坂1～2、上野西1～3・4(1番～4番)、上野東1～3
13	南桜塚	曾根東町1、中桜塚1(11番～24番)・2(21番～25番・30番～31番)・3(7番～15番)・4(7番～15番)・5(15番～24番)、南桜塚1～3・4(1番～8番)
14	新田	上新田1～2
15	庄内	庄内幸町3～5、庄内西町3～5、庄内東町5～6
16	庄内南	三和町1・3(府営住宅のみ)、島江町1～2、大黒町1～3、日出町1
17	庄内西	大島町1～3、庄内宝町2(8番～10番)、庄本町1～4、二葉町1～3 ※大島町3丁目11番は、大阪市立三津屋小へ協議により区域外就学可
18	野田	庄内幸町1～2、庄内西町1～2、庄内東町1～4、野田町
19	島田	庄内栄町1～5、庄内宝町1・2(1番～7番)・3、名神口2～3
20	千成	神州町、三和町2・3(府営住宅を除く)・4、千成町1～3、日出町2、三国1～2
21	北丘	新千里北町1～3

	校 名	小 学 校 区
22	東 丘	新千里東町1～3
23	東 豊 中	東豊中町3・4(6番～23番)・5・6(13番)
24	豊 島 西	今在家町、上津島1～3、利倉1～3、利倉西1～2、原田南1～2、名神口1、原田西町(原田・伊丹線以南)
25	西 丘	新千里西町1～3
26	高 川	小曾根4～5、浜3～4、豊南町西1・3(1番～14番)、豊南町東1～3
27	刀 根 山	石橋麻田町、清風荘1～2、刀根山1～6、刀根山元町、螢池東町1～4、待兼山町(大阪大学南側＝1番・2番～19番) ※石橋麻田町は、池田市立石橋小へ協議により区域外就学可
28	南 丘	新千里南町1～3
29	豊 島 北	曾根南町1～3、利倉東1～2、服部寿町4～5、服部西町4～5、服部豊町1～2
30	泉 丘	旭丘、西泉丘1～2・3(12番)、広田町 ※学齢簿の現住所が東泉丘1丁目にある学齢児童については、当分の間、泉丘小学校へ通学するものとする。
31	少 路	西緑丘1～2・3(1番～9番)、緑丘1～5
32	野 畑	永楽荘1～4、春日町3～5、向丘2～3
33	東 豊 台	東豊中町1～2・4(1番～5番)・6(13番を除く) ※東豊中町2丁目7番(東豊中台マンション)、12番(豊中スカイハイツ)、13番(レオ東豊中)については、平成5年(1993年)3月31日時点から引き続き居住している保護者の子どものみ少路小へ指定校変更可
34	箕 輪	立花町3、玉井町3～4、走井1～3、箕輪1～3、山ノ上町
35	北 条	北条町1～4、若竹町1～2
36	寺 内	寺内1～2、東寺内町、服部緑地(府道熊野大阪線以北を除く回転大花壇以東)
37	緑 地	城山町3～4、長興寺北1～3、長興寺南1～4、南桜塚4(9番～19番)、夕日丘3、服部緑地(府道熊野大阪線以北を除く回転大花壇以西)
38	桜井谷東	上野西4(5番～9番)、桜の町1～7、春日町1～2、少路1～2、向丘1
39	東 泉 丘	西泉丘3(1番～11番〔19番地を含む〕)、東泉丘1～4、服部緑地(府道熊野大阪線以北) ※東泉丘1丁目は泉丘小学校に通学
40	北 緑 丘	北緑丘1～3、西緑丘3(10番～26番)
41	新 田 南	上新田3～4

(中 学 校)

平成30年(2018年)4月1日現在

	校 名	中 学 校 区
1	第 一	〔原田小の一部〕〔豊島西小〕〔豊島北小〕 今在家町、上津島1～3、曾根西町1～4、曾根南町1～3、利倉1～3、利倉西1～2、利倉東1～2、服部寿町4～5、服部西町4～5、服部豊町1～2、原田中1～2、原田西町、原田南1～2、原田元町1～3、名神口1、南空港町
2	第 二	〔桜井谷小の一部〕〔桜井谷東小の一部〕 上野西4(5番～9番)、春日町1～2、桜の町1～7、柴原町3～5、宮山町1～4、向丘1、待兼山町(大阪大学北側=1番・20番～38番) ※待兼山町1番(12号・13号)、20番～23番は、池田市立石橋中へ協議により区域外就学可
3	第 三	〔桜塚小〕〔熊野田小の一部〕〔上野小の一部〕〔南桜塚小〕 赤阪1、上野西1(1番～5番)、上野東1、岡上の町1～4、北桜塚1～4、栗ヶ丘町、曾根東町1、中桜塚1～5、南桜塚1～3・4(1番～8番)、夕日丘1～2
4	第 四	〔中豊島小〕〔豊島小の一部〕〔緑地小の一部〕 城山町1～4、曾根東町2～6、長興寺南1～4、服部寿町1～3、服部西町1～3、服部本町1～5、服部南町1～5、服部元町1～2、服部緑地(府道熊野大阪線以北を除く回転大花壇以西)、穂積1～2
5	第 五	〔克明小〕〔原田小の一部〕〔箕輪小〕 岡町、岡町北1～3、岡町南1～3、勝部1～3、末広町1～3、立花町1～3、玉井町1～4、走井1～3、宝山町、箕輪1～3、山ノ上町
6	第 六	〔庄内小〕〔庄内南小の一部〕〔千成小の一部〕 神州町、三和町1～4、庄内幸町3～5、庄内西町3～5、庄内東町5～6、大黒町1～2、日出町1～2、三国1～2
7	第 七	〔庄内南小の一部〕〔庄内西小〕〔島田小の一部〕〔千成小の一部〕 大島町1～3、島江町1～2、庄内栄町3～5、庄内宝町1～3、庄本町1～4、千成町1～3、大黒町3、二葉町1～3、名神口2～3 ※大島町3丁目11番は、大阪市立美津島中へ協議により区域外就学可
8	第 八	〔北丘小〕〔東丘小〕 新千里北町1～3、新千里東町1～3
9	第 九	〔新田小〕〔西丘小〕〔南丘小〕〔新田南小〕 上新田1～4、新千里西町1～3、新千里南町1～2
10	第 十	〔豊島小の一部〕〔野田小〕〔島田小の一部〕 稲津町1～3、庄内幸町1～2、庄内栄町1～2、庄内西町1～2、庄内東町1～4、野田町 ※稲津町1～3丁目の豊島小卒業者のみ第四中へ指定校変更可
11	第十一	〔上野小の一部〕〔東豊中小の一部〕〔少路小〕〔東豊台小の一部〕〔桜井谷東小の一部〕 上野坂1～2、上野西1(6番～13番)・2～3・4(1番～4番)、上野東2～3、少路1～2、西緑丘1～2・3(1番～9番)、東豊中町1～4、緑丘1～5
12	第十二	〔小曾根小〕〔豊南小〕〔高川小〕 小曾根1～5、浜1～4、豊南町西1～5、豊南町東1～4、豊南町南1～6
13	第十三	〔大池小〕〔桜井谷小の一部〕〔刀根山小の一部〕 柴原町1～2、千里園1～3、刀根山1～6、刀根山元町、本町1～9、待兼山町(大阪大学南側=1番・2番～19番)
14	第十四	〔野畑小〕〔北緑丘小〕 永楽荘1～4、春日町3～5、北緑丘1～3、西緑丘3(10番～26番)、向丘2～3
15	第十五	〔熊野田小の一部〕〔東豊中小の一部〕〔東豊台小の一部〕〔東泉丘小の一部〕 熊野町1～4、新千里南町3、東泉丘2、東豊中町5～6

	校 名	中 学 校 区
16	第十六	〔北条小〕〔寺内小〕 北条町1～4、寺内1～2、東寺内町、若竹町1～2、服部緑地(府道熊野大阪線以北を除く回転大花壇以東)
17	第十七	〔泉丘小〕〔緑地小の一部〕〔東泉丘小の一部〕 旭丘、長興寺北1～3、西泉丘1～3、東泉丘1・3～4、南桜塚4(9番～19番)、夕日丘3、広田町、服部緑地(府道熊野大阪線以北)
18	第十八	〔螢池小〕〔刀根山小の一部〕 石橋麻田町、清風荘1～2、螢池北町1～3、螢池西町1～3、螢池中町1～4、螢池東町1～4、螢池南町1～3 ※石橋麻田町は、池田市立石橋中へ協議により区域外就学可

豊中市の小学校の系譜

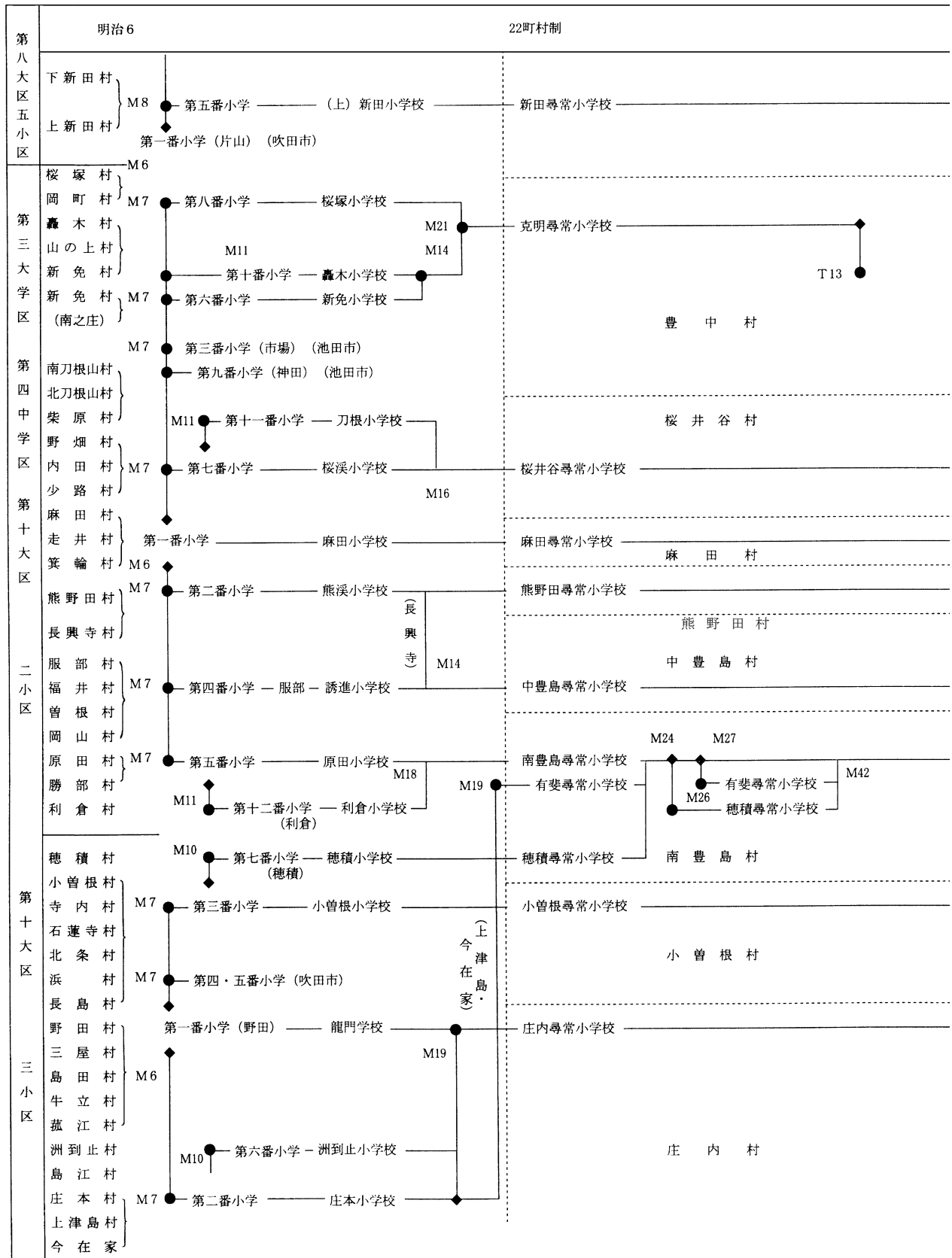

●：小・中学校が新設されたことを示す。
 ◆：当該小・中学校が分割され新たな学校が設置されたことを示す。

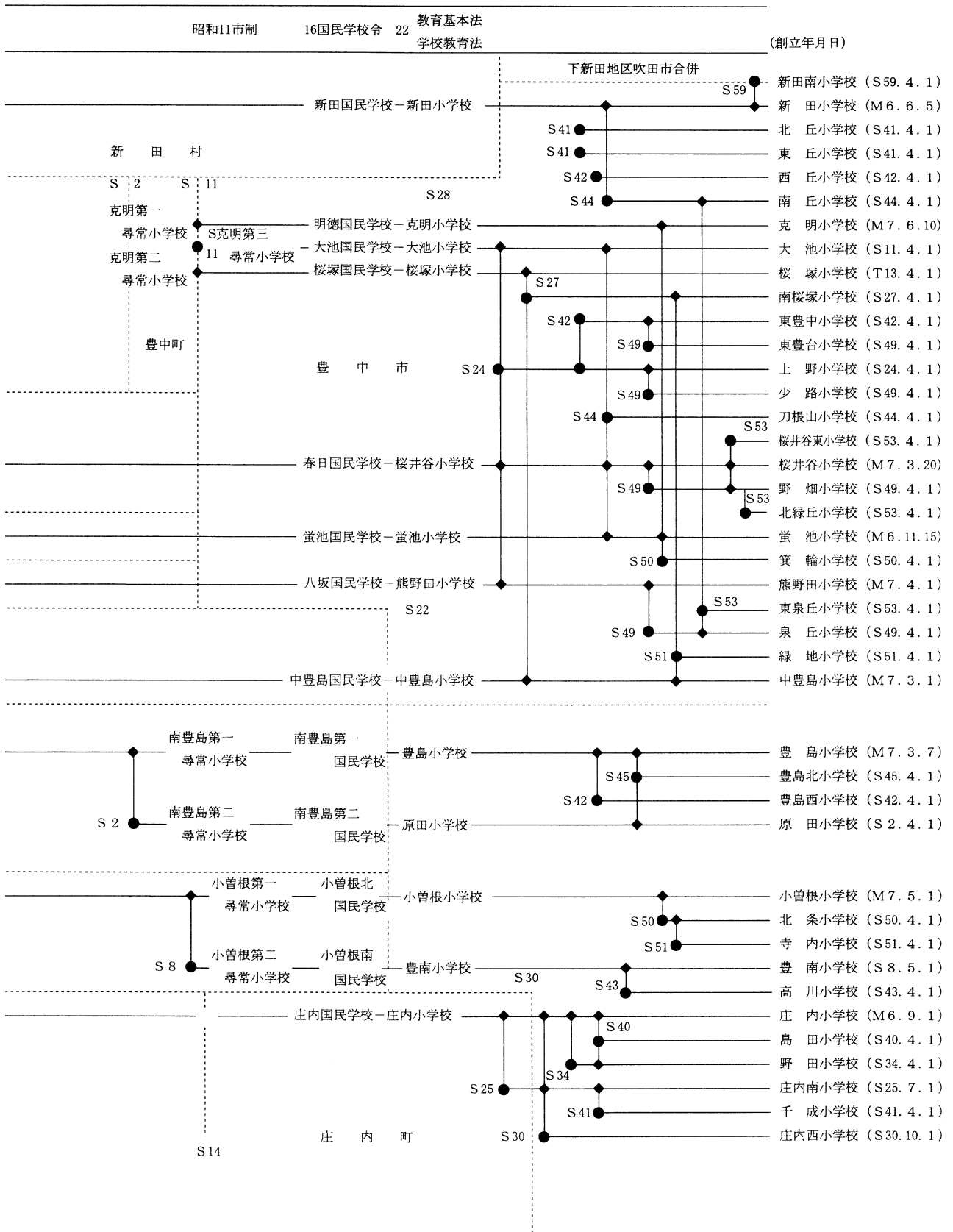

豊中市の中学校の系譜

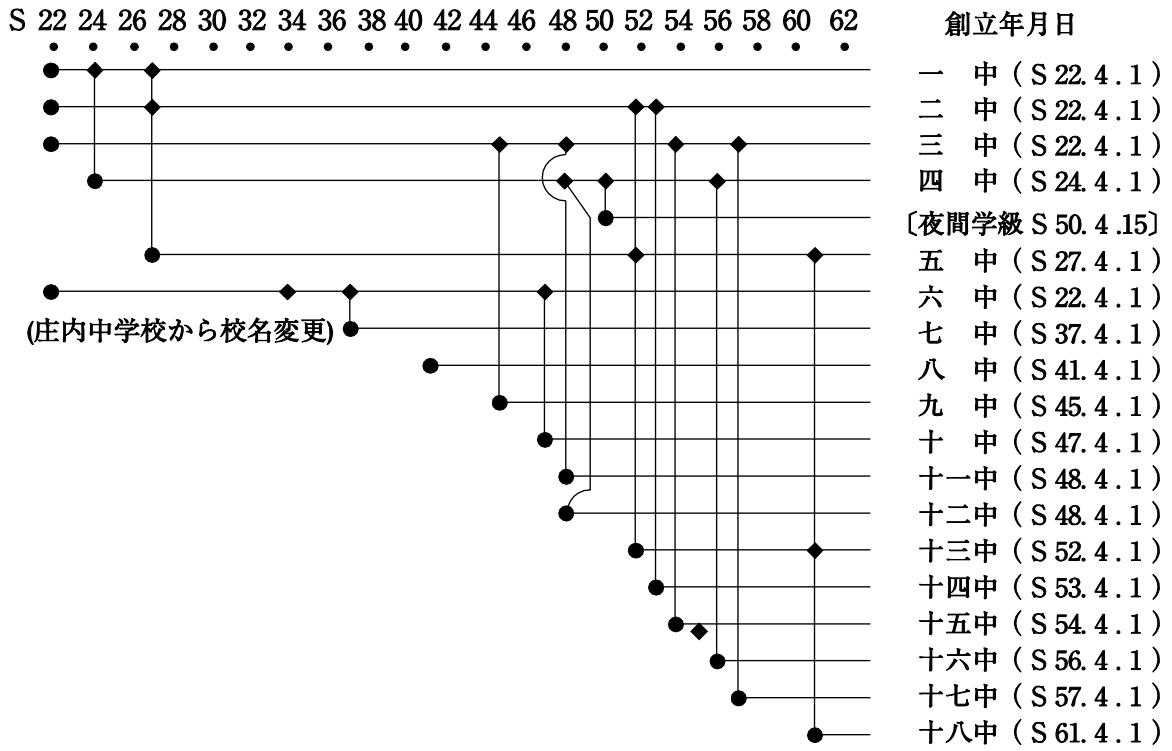

児童・生徒・教職員

年度別児童・生徒・教職員数

(小学校)

各年度5月1日現在

年度	区分	児童数(人)	年間増減数(人)	学級数(学級) ()支援学級数	教職員数(人)	学校数(校)
平成	6(1994)	24,862	△770	815(83)	1,159	41
	7(1995)	24,248	△614	805(82)	1,153	41
	8(1996)	23,286	△962	780(81)	1,134	41
	9(1997)	22,523	△763	757(79)	1,113	41
	10(1998)	21,901	△622	735(77)	1,080	41
	11(1999)	21,504	△397	729(77)	1,071	41
	12(2000)	21,105	△399	712(74)	1,039	41
	13(2001)	20,937	△168	709(74)	1,043	41
	14(2002)	20,756	△181	714(78)	1,059	41
	15(2003)	20,999	243	727(84)	1,066	41
	16(2004)	21,021	22	740(90)	1,066	41
	17(2005)	21,287	266	767(100)	1,104	41
	18(2006)	21,812	525	790(105)	1,132	41
	19(2007)	21,919	107	796(112)	1,156	41
	20(2008)	21,942	23	803(121)	1,171	41
	21(2009)	21,844	△98	802(128)	1,178	41
	22(2010)	21,792	△52	814(139)	1,198	41
	23(2011)	21,499	△293	814(150)	1,189	41
	24(2012)	21,210	△289	811(149)	1,185	41
	25(2013)	21,009	△201	826(163)	1,195	41
	26(2014)	20,957	△46	827(173)	1,199	41
	27(2015)	21,244	287	852(189)	1,283	41
	28(2016)	21,272	28	874(203)	1,313	41
	29(2017)	21,619	347	895(221)	1,333	41
	30(2018)	21,846	227	928(246)	1,360	41

(中学校)

各年度5月1日現在

年度	区分	生徒数(人)	年間増減数(人)	学級数(学級) ()支援学級数	教職員数(人)	学校数(校)
平成	6(1994)	12,705	△697	383(37)	738	18
	7(1995)	12,439	△266	380(39)	733	18
	8(1996)	12,252	△187	372(38)	727	18
	9(1997)	12,012	△240	370(39)	721	18
	10(1998)	11,634	△378	355(38)	701	18
	11(1999)	11,138	△496	345(38)	663	18
	12(2000)	10,729	△409	331(32)	637	18
	13(2001)	10,453	△276	320(30)	628	18
	14(2002)	10,135	△318	311(31)	616	18
	15(2003)	9,887	△248	312(35)	618	18
	16(2004)	9,658	△229	302(34)	615	18
	17(2005)	9,564	△94	297(32)	601	18
	18(2006)	9,415	△149	298(35)	599	18
	19(2007)	9,460	45	297(36)	603	18
	20(2008)	9,455	△5	304(41)	616	18
	21(2009)	9,677	222	316(48)	636	18
	22(2010)	9,653	△24	321(52)	649	18
	23(2011)	9,946	293	332(55)	669	18
	24(2012)	10,031	85	335(59)	680	18
	25(2013)	10,214	183	339(64)	688	18
	26(2014)	10,065	△147	339(63)	681	18
	27(2015)	9,879	△186	338(68)	691	18
	28(2016)	9,659	△220	335(73)	666	18
	29(2017)	9,451	△208	335(78)	677	18
	30(2018)	9,447	△4	341(85)	686	18

在籍児童・生徒数等一覽

(小学校)

分 学校名	区	学 級 数 (学級)								1 年 (人)			2 年 (人)		
		1	2	3	4	5	6	支援	計	男	女	計	男	女	計
1	克明	2	2	2	3	2	2	5	18	37	29	66	30	32	62
2	桜塚	3	4	3	2	3	3	4	22	36	44	80	61	51	112
3	大池	4	4	3	3	3	3	5	25	51	66	117	72	55	127
4	螢池	2	2	2	2	2	2	5	17	27	35	62	32	32	64
5	桜井谷	4	3	3	3	3	3	7	26	55	61	116	54	45	99
6	熊野田	4	4	3	3	3	3	6	26	65	68	133	56	62	118
7	中豊島	3	3	2	2	2	2	7	21	39	54	93	52	43	95
8	豊島	3	3	2	2	2	2	5	19	54	42	96	39	41	80
9	原田	3	2	3	2	2	2	5	19	44	51	95	46	28	74
10	小曾根	2	2	1	2	2	2	6	17	25	22	47	24	25	49
11	豊南	1	2	1	2	2	1	3	12	19	16	35	28	21	49
12	上野	5	6	5	5	5	5	9	40	97	79	176	99	86	185
13	南桜塚	5	4	4	4	4	4	7	32	81	82	163	71	67	138
14	新田	4	4	4	4	3	4	8	31	73	68	141	67	68	135
15	庄内	1	1	1	1	2	1	5	12	14	17	31	19	15	34
16	庄内南	2	2	1	2	1	2	5	15	28	20	48	22	18	40
17	庄内西	2	1	1	2	1	1	4	12	25	24	49	11	20	31
18	野田	2	2	2	2	2	3	6	19	35	23	58	39	23	62
19	島田	2	2	1	2	2	1	3	13	24	21	45	25	15	40
20	千成	2	2	2	2	2	2	5	17	27	23	50	25	21	46
21	北丘	2	3	2	2	1	2	4	16	24	30	54	54	45	99
22	東丘	3	3	3	2	3	2	6	22	51	45	96	50	32	82
23	東豊中	3	3	3	3	2	2	4	20	33	45	78	43	36	79
24	豊島西	3	2	2	2	2	2	5	18	48	31	79	35	36	71
25	西丘	4	3	3	3	3	3	6	25	55	56	111	48	50	98
26	高川	2	1	1	2	1	2	5	14	29	20	49	21	16	37
27	刀根山	4	5	4	4	4	4	9	34	75	66	141	82	78	160
28	南丘	3	4	3	3	3	2	9	27	39	52	91	54	63	117
29	豊島北	3	3	3	3	3	3	5	23	37	42	79	49	30	79
30	泉丘	4	4	3	4	4	4	9	32	60	55	115	71	71	142
31	少路	4	5	4	4	5	4	7	33	76	44	120	71	80	151
32	野畑	3	4	3	3	4	4	9	30	45	54	99	61	57	118
33	東豊台	3	3	3	3	3	3	6	24	46	37	83	49	52	101
34	箕輪	2	2	2	2	2	2	5	17	29	22	51	18	27	45
35	北条	3	3	3	3	3	2	5	22	52	49	101	55	48	103
36	寺内	3	3	3	2	2	2	6	21	43	35	78	46	43	89
37	緑地	4	4	3	4	3	4	8	30	67	74	141	62	69	131
38	桜井谷東	6	6	5	5	5	5	8	40	95	96	191	94	96	190
39	東泉丘	2	3	3	3	3	3	7	24	28	36	64	35	43	78
40	北緑丘	2	2	2	2	2	2	5	17	30	34	64	21	20	41
41	新田南	3	3	3	3	3	3	8	26	46	61	107	57	55	112
合計		122	124	107	112	109	108	246	928	1,864	1,829	3,693	1,948	1,815	3,763

平成30年(2018年)5月1日現在

3年(人)			4年(人)			5年(人)			6年(人)			合計(人)		
男	女	計	男	女	計	男	女	計	男	女	計	男	女	計
33	29	62	45	44	89	33	26	59	37	25	62	215	185	400
50	38	88	43	35	78	40	39	79	45	56	101	275	263	538
61	64	125	54	58	112	51	58	109	66	48	114	355	349	704
28	35	63	20	34	54	35	47	82	30	33	63	172	216	388
53	41	94	59	38	97	55	36	91	59	56	115	335	277	612
58	50	108	66	42	108	57	41	98	52	65	117	354	328	682
45	38	83	48	38	86	46	28	74	38	37	75	268	238	506
36	42	78	41	26	67	33	35	68	36	35	71	239	221	460
44	47	91	38	31	69	36	23	59	36	32	68	244	212	456
24	18	42	28	32	60	29	18	47	22	25	47	152	140	292
15	24	39	25	31	56	33	20	53	18	22	40	138	134	272
101	82	183	91	82	173	98	95	193	101	88	189	587	512	1,099
83	64	147	87	67	154	81	74	155	77	64	141	480	418	898
82	52	134	66	58	124	68	53	121	62	59	121	418	358	776
17	18	35	19	12	31	21	20	41	17	23	40	107	105	212
13	21	34	25	23	48	22	16	38	21	19	40	131	117	248
24	15	39	24	19	43	15	21	36	17	17	34	116	116	232
23	28	51	27	29	56	26	28	54	44	40	84	194	171	365
19	13	32	20	28	48	18	24	42	20	11	31	126	112	238
28	18	46	19	32	51	18	35	53	25	33	58	142	162	304
28	31	59	21	23	44	20	15	35	26	17	43	173	161	334
46	47	93	43	32	75	53	42	95	31	31	62	274	229	503
34	42	76	48	40	88	32	42	74	30	34	64	220	239	459
37	34	71	36	24	60	28	26	54	36	35	71	220	186	406
64	56	120	51	66	117	58	59	117	48	39	87	324	326	650
23	18	41	24	28	52	21	13	34	25	23	48	143	118	261
69	60	129	74	73	147	79	45	124	66	71	137	445	393	838
47	42	89	45	49	94	47	37	84	36	35	71	268	278	546
55	51	106	48	39	87	46	44	90	41	48	89	276	254	530
66	51	117	75	73	148	74	67	141	76	65	141	422	382	804
59	74	133	77	71	148	88	83	171	78	79	157	449	431	880
54	54	108	55	60	115	60	60	120	60	61	121	335	346	681
56	54	110	60	42	102	51	65	116	47	44	91	309	294	603
23	29	52	30	17	47	34	33	67	30	25	55	164	153	317
48	68	116	64	47	111	45	49	94	39	43	82	303	304	607
41	43	84	46	37	83	31	33	64	33	46	79	240	237	477
74	54	128	71	63	134	57	47	104	67	59	126	398	366	764
95	84	179	100	95	195	83	93	176	86	82	168	553	546	1,099
49	41	90	40	47	87	46	43	89	48	39	87	246	249	495
26	29	55	27	21	48	32	31	63	20	25	45	156	160	316
50	47	97	50	46	96	52	45	97	57	28	85	312	282	594
1,881	1,746	3,627	1,930	1,752	3,682	1,852	1,709	3,561	1,803	1,717	3,520	11,278	10,568	21,846

(中学校)

学校名		区分		学 級 数 (学級)					1 年 (人)		
		1年	2年	3年	支援	計	男	女	計		
1	第一	5	5	5	4	19	85	93	178		
2	第二	5	5	5	4	19	94	88	182		
3	第三	9	8	8	8	33	158	179	337		
4	第四	5	5	5	6	21	111	97	208		
5	第五	3	4	3	4	14	61	63	124		
6	第六	3	2	3	4	12	49	41	90		
7	第七	3	3	3	3	12	51	53	104		
8	第八	2	3	2	3	10	36	33	69		
9	第九	7	7	7	7	28	145	133	278		
10	第十	2	2	2	2	8	33	34	67		
11	第十一	8	9	10	7	34	185	141	326		
12	第十二	4	3	4	5	16	65	72	137		
13	第十三	6	6	5	6	23	130	104	234		
14	第十四	5	4	5	4	18	83	86	169		
15	第十五	5	5	5	6	21	74	95	169		
16	第十六	4	4	4	3	15	65	75	140		
17	第十七	6	6	7	5	24	118	127	245		
18	第十八	2	2	3	4	11	45	35	80		
19	第四夜間	1	1	1	0	3	6	2	8		
合計		85	84	87	85	341	1,594	1,551	3,145		

平成30年(2018年)5月1日現在

2 年 (人)			3 年 (人)			合 計 (人)		
男	女	計	男	女	計	男	女	計
96	85	181	100	93	193	281	271	552
80	85	165	86	89	175	260	262	522
143	162	305	167	146	313	468	487	955
92	88	180	87	104	191	290	289	579
70	64	134	60	54	114	191	181	372
39	42	81	60	47	107	148	130	278
60	40	100	55	60	115	166	153	319
61	42	103	38	42	80	135	117	252
130	156	286	116	148	264	391	437	828
29	32	61	38	35	73	100	101	201
190	172	362	199	194	393	574	507	1,081
66	57	123	63	56	119	194	185	379
111	106	217	102	82	184	343	292	635
79	81	160	95	97	192	257	264	521
97	85	182	101	78	179	272	258	530
83	68	151	64	71	135	212	214	426
125	107	232	137	131	268	380	365	745
35	44	79	36	44	80	116	123	239
7	2	9	7	9	16	20	13	33
1,593	1,518	3,111	1,611	1,580	3,191	4,798	4,649	9,447

支援学級数等一覧

(小学校)

平成30年(2018年)5月1日現在

学校名	区分	支援学級数(学級)							支援学級 在籍生徒数 (人)	通級指導 教室数
		合計	弱視	難聴	知的	肢体	病弱	自閉・情緒		
1	克明	5	-	1	1	1	-	2	23	1
2	桜塚	4	-	-	1	-	1	2	20	-
3	大池	5	-	-	2	1	1	1	22	-
4	螢池	5	-	-	1	1	1	2	21	-
5	桜井谷	8	1	-	2	1	1	3	33	1
6	熊野田	6	1	-	2	-	-	3	33	-
7	中豊島	7	1	-	1	1	1	3	25	-
8	豊島	5	-	-	1	-	1	3	26	-
9	原田	5	-	-	2	1	1	1	23	-
10	小曾根	6	-	-	2	1	1	2	25	-
11	豊南	3	-	-	1	-	-	2	14	-
12	上野	9	1	-	2	1	1	4	45	-
13	南桜塚	7	-	-	2	1	1	3	42	-
14	新田	8	1	1	2	1	1	2	29	-
15	庄内	5	1	-	1	-	1	2	22	1
16	庄内南	5	-	1	2	1	-	1	20	-
17	庄内西	4	-	-	2	-	1	1	15	-
18	野田	6	-	-	2	1	-	3	29	1
19	島田	3	-	-	1	-	-	2	15	-
20	千成	5	-	-	1	1	1	2	20	-
21	北丘	4	-	-	1	1	1	1	12	-
22	東丘	6	-	-	2	1	1	2	26	-
23	東豊中	4	-	-	1	1	-	2	16	-
24	豊島西	5	-	-	2	-	1	2	24	-
25	西丘	6	-	-	2	1	1	2	28	-
26	高川	5	-	-	2	-	1	2	27	-
27	刀根山	9	-	-	3	1	1	4	49	-
28	南丘	9	-	1	2	1	-	5	51	-
29	豊島北	5	-	1	1	1	-	2	20	-
30	泉丘	9	1	-	2	1	1	4	44	-
31	少路	7	-	1	2	1	1	2	29	-
32	野畑	9	-	1	2	1	1	4	49	-
33	東豊台	6	-	-	2	-	1	3	34	-
34	箕輪	5	-	-	1	1	1	2	23	-
35	北条	5	-	-	1	1	-	3	31	-
36	寺内	6	1	-	1	-	1	3	25	-
37	緑地	8	-	-	2	1	1	4	40	-
38	桜井谷東	8	-	-	3	1	-	4	44	-
39	東泉丘	7	1	1	1	1	1	2	19	-
40	北緑丘	5	-	-	1	1	1	2	14	-
41	新田南	8	-	-	2	1	1	4	42	-
合計		247	9	8	67	30	30	103	1,149	4

※院内学級を含む(桜井谷小)

(中学校)

平成30年(2018年)5月1日現在

区分 学校名		支援学級数(学級)							支援学級 在籍生徒 数(人)	通級指導 教室数
		合計	弱視	難聴	知的	肢体	病弱	自閉・情緒		
1	第一	4	-	-	2	1	-	1	13	-
2	第二	4	-	-	2	-	1	1	18	-
3	第三	8	-	1	2	1	1	3	35	-
4	第四	6	-	-	2	1	1	2	29	-
5	第五	4	-	1	1	-	1	1	17	1
6	第六	4	1	-	1	1	-	1	9	-
7	第七	3	-	-	1	-	1	1	11	-
8	第八	3	-	-	1	1	-	1	6	-
9	第九	7	1	-	2	1	1	2	29	-
10	第十	2	-	-	1	-	-	1	6	-
11	第十一	7	1	1	2	-	-	3	31	-
12	第十二	5	-	1	1	-	1	2	14	-
13	第十三	7	1	-	2	1	1	2	26	-
14	第十四	4	-	-	1	1	1	1	14	-
15	第十五	6	-	1	1	1	1	2	20	-
16	第十六	3	-	-	1	1	-	1	11	-
17	第十七	5	-	-	2	1	1	1	20	-
18	第十八	4	1	-	1	-	1	1	12	-
合計		86	5	5	26	11	12	27	321	1

※院内学級を含む(第十三中)

学年別支援学級在籍児童・生徒数

平成30年(2018年)5月1日現在

	1年	2年	3年	4年	5年	6年	合計(人)
小学校	188	195	205	207	175	179	1,149
中学校	98	110	113	-	-	-	321

在籍園児数等一覧

(認定こども園)(3～5歳児)

区分 学校名		学級数(学級)				3歳児(人)		
		3歳児	4歳児	5歳児	計	男	女	計
1	ゆたか	2	2	2	6	15	20	35
2	てしま	2	2	2	6	22	16	38
3	とねやま	2	2	2	6	14	7	21
4	せんなり	—	1	1	2	—	—	0
5	しんでん	2	2	2	6	22	18	40
6	てらうち	1	2	2	5	12	10	22
7	のばたけ	2	2	2	6	16	24	40
8	豊中人権 まちづくり センター	1	1	1	3	11	9	20
9	螢池	2	1	1	4	13	18	31
10	原田	2	1	1	4	13	19	32
11	桜井谷	1	1	1	3	10	10	20
12	高川	2	2	2	6	24	16	40
13	島田	2	2	2	6	23	14	37
14	西丘	2	1	1	4	16	17	33
15	東丘	2	1	1	4	18	13	31
16	旭丘	2	1	1	4	16	15	31
17	庄内	1	1	1	3	10	7	17
18	栄町	1	1	1	3	12	9	21
19	東豊中	2	1	1	4	16	17	33
20	庄内西	1	1	1	3	13	6	19
21	服部	1	1	1	3	12	7	19
22	豊南西	1	1	1	3	11	8	19
23	小曾根	2	1	1	4	12	15	27
24	北緑丘	1	1	1	3	14	7	21
25	本町	2	1	1	4	17	15	32
26	野田	1	1	1	3	10	13	23
合計		40	34	34	108	372	330	702

平成30年(2018年)5月1日現在

4歳児(人)			5歳児(人)			合計(人)		
男	女	計	男	女	計	男	女	計
28	38	66	37	30	67	80	88	168
39	27	66	37	32	69	98	75	173
30	24	54	26	16	42	70	47	117
10	14	24	12	5	17	22	19	41
33	16	49	39	29	68	94	63	157
37	27	64	37	29	66	86	66	152
30	33	63	34	33	67	80	90	170
9	11	20	11	11	22	31	31	62
18	12	30	7	14	21	38	44	82
14	16	30	16	14	30	43	49	92
9	9	18	8	12	20	27	31	58
19	21	40	19	20	39	62	57	119
21	18	39	27	17	44	71	49	120
18	12	30	16	12	28	50	41	91
14	15	29	11	17	28	43	45	88
9	17	26	16	12	28	41	44	85
9	7	16	9	8	17	28	22	50
10	8	18	9	10	19	31	27	58
14	15	29	15	15	30	45	47	92
11	6	17	8	10	18	32	22	54
10	10	20	15	8	23	37	25	62
12	8	20	7	11	18	30	27	57
14	14	28	23	4	27	49	33	82
13	11	24	12	14	26	39	32	71
17	11	28	16	14	30	50	40	90
11	12	23	19	9	28	40	34	74
459	412	871	486	406	892	1,317	1,148	2,465

小学校区別人口・世帯数等一覧

平成30年(2018年)5月1日現在

区分 学校名	人口 (人)	校区面積 (Km ²)	人口密度 (人/Km ²)	世帯数 (世帯)	一世帯当り の人員 (人)	児童数 (人)	一世帯当り の児童数 (人)	人口100人 に対する 児童数(人)	
1	克明	10,591	0.840	12,608	5,497	1.930	438	0.080	4.140
2	桜塚	9,878	0.745	13,259	4,570	2.160	549	0.120	5.560
3	大池	14,302	1.037	13,792	6,714	2.130	743	0.110	5.200
4	螢池	10,375	1.129	9,190	5,708	1.820	401	0.070	3.870
5	桜井谷	11,175	1.197	9,336	5,110	2.190	645	0.130	5.770
6	熊野田	11,514	0.814	14,145	4,838	2.380	704	0.150	6.110
7	中豊島	12,440	0.754	16,499	6,247	1.990	529	0.080	4.250
8	豊島	13,167	1.095	12,025	7,339	1.790	541	0.070	4.110
9	原田	11,468	2.000	5,734	5,838	1.960	473	0.080	4.120
10	小曾根	6,807	0.568	11,984	3,268	2.080	298	0.090	4.380
11	豊南	6,049	0.493	12,270	3,170	1.910	263	0.080	4.350
12	上野	16,304	1.385	11,772	6,617	2.460	1,140	0.170	6.990
13	南桜塚	12,737	0.724	17,593	5,635	2.260	920	0.160	7.220
14	新田	11,575	0.594	19,487	4,738	2.440	810	0.170	7.000
15	庄内	7,783	0.545	14,281	4,457	1.750	208	0.050	2.670
16	庄内南	6,916	0.542	12,760	3,604	1.920	261	0.070	3.770
17	庄内西	6,636	0.993	6,683	3,494	1.900	244	0.070	3.680
18	野田	9,301	0.679	13,698	5,504	1.690	308	0.060	3.310
19	島田	6,705	0.830	8,078	3,656	1.830	243	0.070	3.620
20	千成	6,519	0.713	9,143	3,296	1.980	304	0.090	4.660
21	北丘	7,639	0.853	8,955	3,636	2.100	361	0.100	4.730
22	東丘	8,724	0.940	9,281	4,214	2.070	536	0.130	6.140
23	東豊中	8,110	0.735	11,034	3,702	2.190	484	0.130	5.970
24	豊島西	7,893	1.805	4,373	3,726	2.120	417	0.110	5.280
25	西丘	8,579	0.783	10,957	3,608	2.380	680	0.190	7.930
26	高川	6,043	0.640	9,442	3,058	1.980	271	0.090	4.480
27	刀根山	14,787	1.481	9,984	6,887	2.150	873	0.130	5.900
28	南丘	10,411	0.956	10,890	4,752	2.190	583	0.120	5.600
29	豊島北	10,791	0.970	11,125	5,297	2.040	539	0.100	4.990
30	泉丘	11,348	0.902	12,581	4,635	2.450	812	0.180	7.160
31	少路	12,116	0.869	13,942	4,588	2.640	928	0.200	7.660
32	野畑	11,592	0.915	12,669	4,931	2.350	689	0.140	5.940
33	東豊台	9,053	0.693	13,063	3,735	2.420	660	0.180	7.290
34	箕輪	7,450	1.130	6,593	3,735	1.990	320	0.090	4.300
35	北条	9,169	0.658	13,935	3,987	2.300	613	0.150	6.690
36	寺内	9,565	0.977	9,790	4,795	1.990	480	0.100	5.020
37	緑地	11,427	1.207	9,467	5,011	2.280	776	0.150	6.790
38	桜井谷東	14,737	1.075	13,709	5,965	2.470	1,122	0.190	7.610
39	東泉丘	7,857	0.378	20,786	3,090	2.540	501	0.160	6.380
40	北緑丘	6,902	0.532	12,974	3,097	2.230	322	0.100	4.670
41	新田南	9,250	0.424	21,816	4,059	2.280	600	0.150	6.490
合計		405,685	36.600	11,084	189,808	2.140	22,589	0.120	5.570

※校区面積は概算

※人口・世帯数は住民基本台帳による概数(外国人を含む)

小学校区別幼児数一覽

平成30年(2018年)5月1日現在

年齢		0 歳	1 歳	2 歳	3 歳	4 歳	5 歳	合計(人)
就学年度		平成36年 (2024年)	平成35年 (2023年)	平成34年 (2022年)	平成33年 (2021年)	平成32年 (2020年)	平成31年 (2019年)	
1	克明	94	75	80	71	68	69	457
2	桜塚	70	84	99	74	93	106	526
3	大池	135	127	143	114	123	120	762
4	螢池	69	67	63	66	62	68	395
5	桜井谷	80	79	94	110	94	96	553
6	熊野田	120	92	108	120	137	115	692
7	中豊島	149	136	129	125	108	113	760
8	豊島	114	107	115	114	99	87	636
9	原田	112	116	95	110	122	99	654
10	小曾根	51	55	58	45	56	56	321
11	豊南	44	38	42	51	54	38	267
12	上野	105	146	128	140	173	156	848
13	南桜塚	96	112	111	132	115	122	688
14	新田	149	171	177	180	129	160	966
15	庄内	42	52	37	38	41	45	255
16	庄内南	32	38	33	40	47	38	228
17	庄内西	52	48	46	50	40	45	281
18	野田	56	54	60	54	48	46	318
19	島田	44	37	36	28	43	44	232
20	千成	50	37	42	40	33	48	250
21	北丘	72	82	83	86	87	77	487
22	東丘	66	64	76	92	119	89	506
23	東豊中	68	78	77	67	85	89	464
24	豊島西	84	57	51	77	72	70	411
25	西丘	71	87	109	90	101	115	573
26	高川	71	53	55	45	48	53	325
27	刀根山	101	102	116	124	128	116	687
28	南丘	117	110	138	140	117	120	742
29	豊島北	104	92	94	67	78	90	525
30	泉丘	89	111	94	114	108	117	633
31	少路	76	89	107	96	125	141	634
32	野畑	94	98	100	100	91	111	594
33	東豊台	76	81	83	95	91	122	548
34	箕輪	77	74	70	60	62	48	391
35	北条	72	83	85	78	101	101	520
36	寺内	114	130	132	98	109	90	673
37	緑地	128	107	131	139	133	136	774
38	桜井谷東	189	210	198	255	235	228	1,315
39	東泉丘	93	107	116	88	99	94	597
40	北緑丘	57	52	53	47	49	61	319
41	新田南	97	83	92	91	100	94	557
合計		3,580	3,621	3,756	3,751	3,823	3,833	22,364

※外国人を含む

小・中学校教職員数(本務者)

(小学校)

区分 学校名		府費負担教職員数(人)										市費負担 教職員数(人)				
		校長・ 教頭	教諭	講師	小計			養護 教諭・ 助教諭	栄養 教諭	事務 職員	技師	総計	講師	給食	用務員	計
					男	女	計									
1	克明	2	22	4	12	16	28	1	1	1	—	31	—	—	1	1
2	桜塚	2	19	9	10	20	30	1	—	1	—	32	—	—	—	—
3	大池	2	25	4	12	19	31	1	—	1	—	33	—	—	—	—
4	螢池	2	17	6	11	14	25	1	—	1	1	28	—	3	—	3
5	桜井谷	2	30	12	15	29	44	2	—	1	—	47	—	—	—	—
6	熊野田	2	25	5	11	21	32	1	—	1	—	34	—	—	—	—
7	中豊島	2	22	4	10	18	28	1	—	1	1	31	—	—	—	—
8	豊島	2	19	3	13	11	24	1	1	1	1	28	—	—	—	—
9	原田	2	19	7	10	18	28	1	—	1	—	30	—	3	—	3
10	小曾根	2	17	4	7	16	23	2	—	1	—	26	—	—	—	—
11	豊南	2	11	7	9	11	20	2	—	2	—	24	—	—	—	—
12	上野	2	40	12	21	33	54	3	—	2	—	59	—	—	—	—
13	南桜塚	2	32	9	17	26	43	2	—	3	—	48	—	—	—	—
14	新田	2	31	8	16	25	41	1	—	2	—	44	—	—	1	1
15	庄内	2	13	4	8	11	19	1	—	1	—	21	1	—	—	1
16	庄内南	2	15	5	10	12	22	1	1	1	—	25	—	3	—	3
17	庄内西	2	11	5	8	10	18	1	—	1	—	20	—	—	—	—
18	野田	2	18	6	10	16	26	1	—	2	—	29	1	—	—	1
19	島田	2	14	5	10	11	21	1	—	1	—	23	—	3	—	3
20	千成	2	17	5	13	11	24	2	—	1	—	27	—	—	1	1
21	北丘	2	15	5	7	15	22	1	—	1	—	24	—	—	—	—
22	東丘	2	21	5	9	19	28	1	—	1	—	30	—	—	1	1
23	東豊中	2	19	4	11	14	25	1	—	1	—	27	—	—	—	—
24	豊島西	2	18	5	8	17	25	1	—	2	—	28	—	—	1	1
25	西丘	2	25	8	11	24	35	1	—	1	—	37	—	—	—	—
26	高川	2	14	4	8	12	20	2	—	1	—	23	—	—	—	—
27	刀根山	2	32	8	12	30	42	2	—	2	—	46	—	—	—	—
28	南丘	2	26	5	10	23	33	1	—	1	—	35	1	—	1	2
29	豊島北	2	23	8	10	23	33	1	1	1	—	36	—	—	—	—
30	泉丘	2	35	8	14	31	45	1	—	2	—	48	—	—	—	—
31	少路	2	34	6	10	32	42	2	—	3	—	47	—	—	—	—
32	野畑	2	28	9	12	27	39	2	—	2	—	43	1	—	—	1
33	東豊台	2	21	6	12	17	29	1	—	1	—	31	—	—	—	—
34	箕輪	2	18	4	9	15	24	2	—	1	1	28	—	—	—	—
35	北条	2	17	9	13	15	28	1	—	1	—	30	—	—	—	—
36	寺内	2	21	6	11	18	29	1	—	1	—	31	—	—	1	1
37	緑地	2	28	8	11	27	38	2	—	2	—	42	—	—	1	1
38	桜井谷東	2	40	9	18	33	51	2	—	2	—	55	—	—	—	—
39	東泉丘	2	24	6	11	21	32	1	—	1	—	34	—	—	—	—
40	北緑丘	2	16	5	8	15	23	1	—	1	—	25	—	—	—	—
41	新田南	2	27	5	11	23	34	1	—	1	—	36	—	—	—	—
計		82	919	257	459	799	1,258	55	4	55	3	1,375	4	12	8	24

(中学校)

平成30年(2018年)5月1日現在

区分 学校名		府費負担教職員数(人)										市費負担 職員数(人)		
		校長 ・ 教頭	教諭	講師	小計			養護 教諭 ・ 助教諭	栄養 教諭	事務 職員	技師	総計	用務員	計
					男	女	計							
1	第一	2	23	12	21	16	37	1	1	2	—	41	1	1
2	第二	2	23	9	20	14	34	1	1	1	—	37	—	—
3	第三	2	38	15	31	24	55	3	—	2	—	60	1	1
4	第四	2	30	6	19	19	38	1	—	2	—	41	—	—
	第四(夜間)	1	3	1	4	1	5	1	—	—	—	6	—	—
5	第五	2	22	5	15	14	29	1	—	2	—	32	1	1
6	第六	2	21	3	14	12	26	1	—	1	—	28	1	1
7	第七	2	21	4	18	9	27	2	—	2	1	32	—	—
8	第八	2	14	6	10	12	22	1	—	1	—	24	1	1
9	第九	2	40	7	25	24	49	3	—	2	—	54	—	—
10	第十	2	16	1	10	9	19	2	—	1	—	22	1	1
11	第十一	2	48	11	32	29	61	2	—	2	—	65	—	—
12	第十二	2	19	9	20	10	30	1	—	2	—	33	1	1
13	第十三	2	32	10	25	19	44	1	—	2	—	47	1	1
14	第十四	2	28	4	18	16	34	1	—	1	—	36	1	1
15	第十五	2	29	8	21	18	39	1	—	1	—	41	—	—
16	第十六	2	24	3	15	14	29	2	—	1	—	32	1	1
17	第十七	2	34	6	23	19	42	1	—	2	—	45	—	—
18	第十八	2	18	5	14	11	25	1	—	1	—	27	1	1
計		37	483	125	355	290	645	27	2	28	1	703	11	11

年齢別教諭数

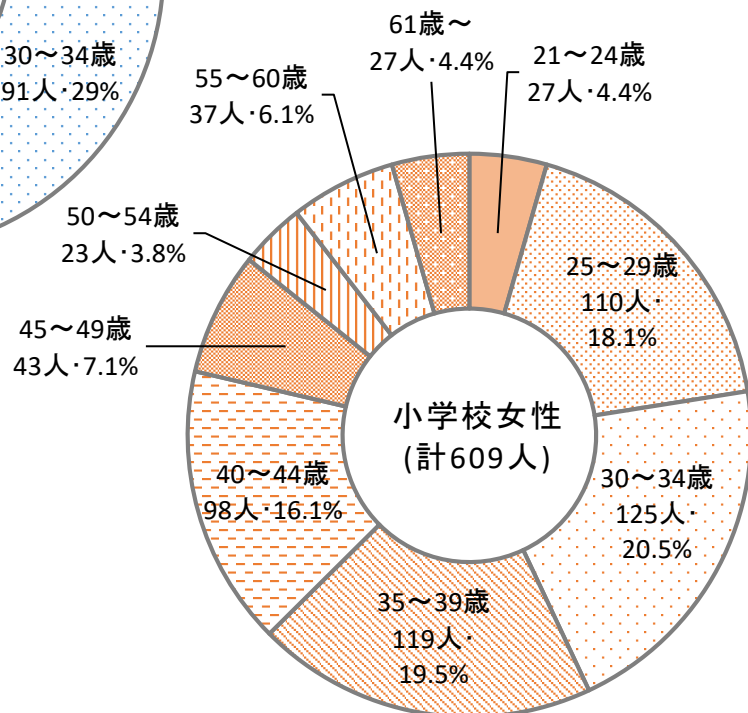
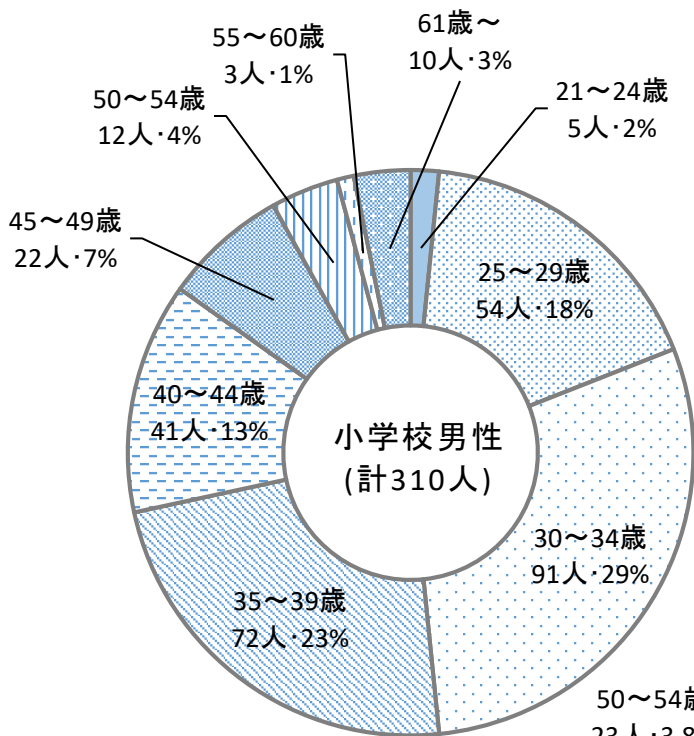
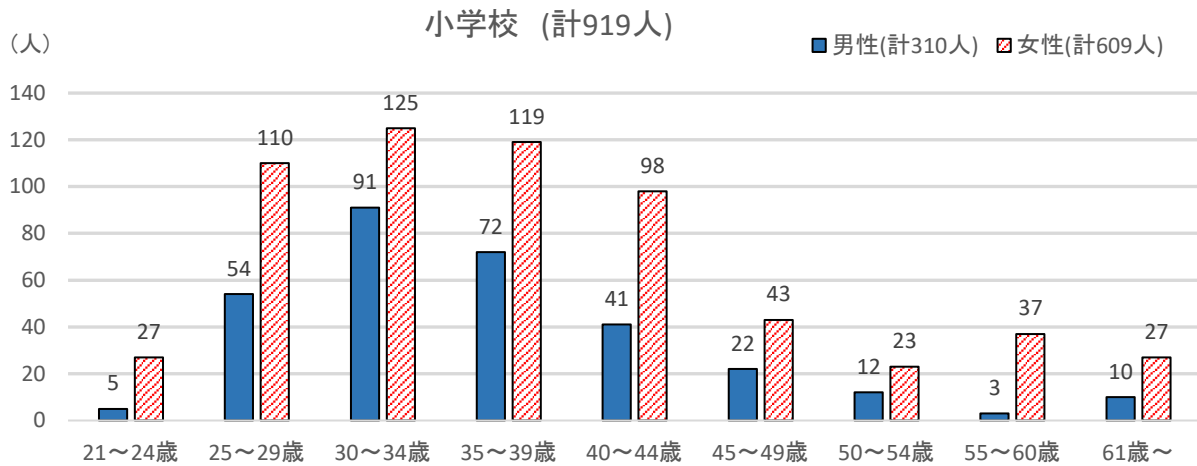

中学校 (計483人)

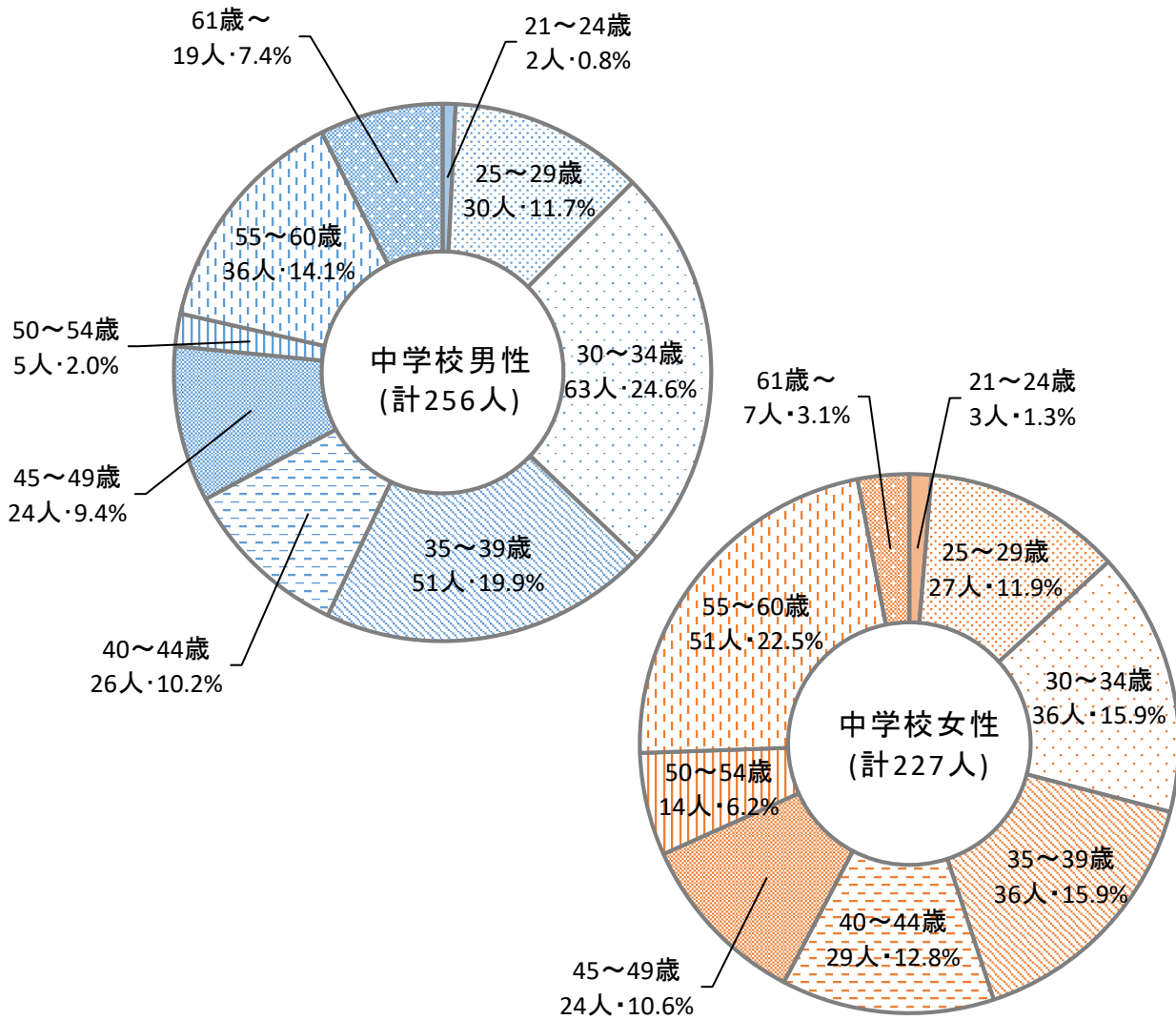
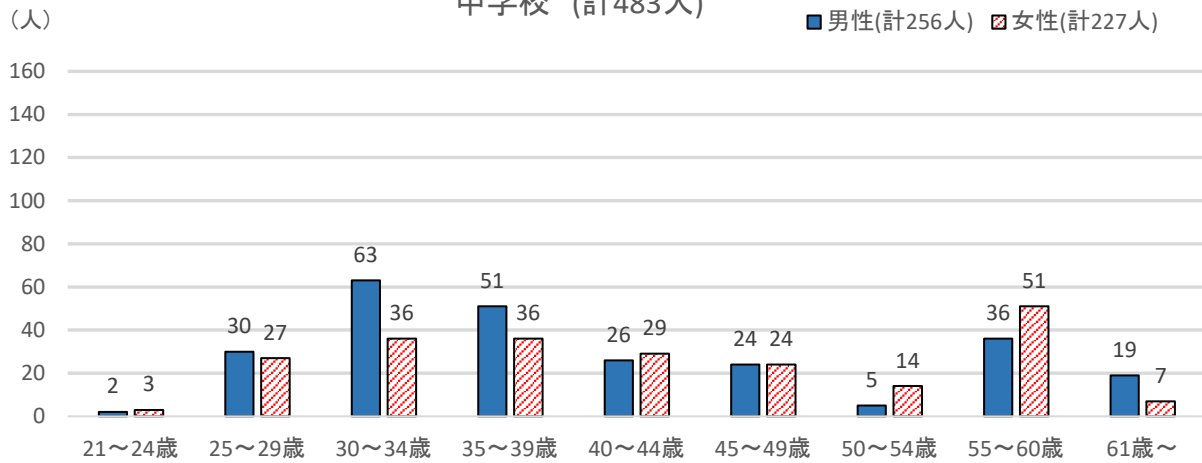

※人数については平成30年(2018年)5月1日現在
 ※年齢については平成30年度末(2018年度末)年齢
 ※首席・指導教諭・再任用(フルタイム)を含む
 校長・教頭・養護教諭・栄養教諭・講師を含まない

学 校 教 育

小学校使用教科用図書 平成27年度(2015年度)～平成31年度(2019年度)

種目	発行者	書名	使用学年					
			1年	2年	3年	4年	5年	6年
国語	東京書籍	新編 新しい国語	○	○	○	○	○	○
書写	教育出版	小学 書写	○	○	○	○	○	○
社会	日本文教出版	小学社会	/	/	○ (継続使用)	/	○	○
地図	帝国書院	楽しく学ぶ 小学生の地図帳	/	/	/	○ (継続使用)		
算数	学校図書	みんなと学ぶ 小学校 算数	○	○	○	○	○	○
理科	大日本図書	新版 たのしい理科	/	/	○	○	○	○
生活	東京書籍	新編 新しい生活	○ (継続使用)					
音楽	教育芸術社	小学生の音楽	○	○	○	○	○	○
図画工作	日本文教出版	図画工作	○ (継続使用)		○ (継続使用)		○ (継続使用)	
家庭	東京書籍	新編 新しい家庭	/	/	/	/	○ (継続使用)	
保健	東京書籍	新編 新しい保健	/	/	○ (継続使用)		○ (継続使用)	
道徳	日本文教出版	小学道徳 生きる力	○	○	○	○	○	○

(注1)使用学年欄の「○」は教科書が使用される学年、「×」は使用されない学年、「/」は授業が行われない学年

(注2)種目「道徳」は、平成30年度(2018年度)～平成31年度(2019年度)使用

中学校使用教科用図書 平成28年度(2016年度)～平成31年度(2019年度)

種目	発行者	書名	使用学年		
			1学年	2学年	3学年
国語	東京書籍	新編 新しい国語	○	○	○
書写	教育出版	中学書写	○(継続使用)		
社会(地理的分野)	日本文教出版	中学社会 地理的分野	○(継続使用)		/
社会(歴史的分野)	教育出版	中学社会 歴史 未来をひらく	○(継続使用)		
社会(公民的分野)	日本文教出版	中学社会 公民的分野	/	/	○
地図	帝国書院	中学校社会科地図	○(継続使用)		
数学	東京書籍	新編 新しい数学	○	○	○
理科	啓林館	未来へひろがるサイエンス	○	○	○
音楽(一般)	教育芸術社	中学生の音楽	○	○(継続使用)	
音楽(器楽合奏)	教育芸術社	中学生の器楽	○(継続使用)		
美術	光村図書出版	美術	○	○(継続使用)	
保健体育	東京書籍	新編 新しい保健体育	○(継続使用)		
技術・家庭(技術分野)	東京書籍	新編 新しい技術・家庭 技術分野	○(継続使用)		
技術・家庭(家庭分野)	東京書籍	新編 新しい技術・家庭 家庭分野	○(継続使用)		
英語	開隆堂出版	SUNSHINE ENGLISH COURSE	○	○	○
道徳	光村図書出版	中学道徳 きみが いちばん ひかるとき	○	○	○

(注1)使用学年欄の「○」は教科書が使用される学年、「/」は授業が行われない学年

(注2)種目「道徳」は、平成31年度(2019年度)～平成32年度(2020年度)使用

平成30年度(2018年度) 各学校園研究テーマ

(小学校)

	学校名	テ ー マ
1	克 明	自分のことを見つめ、より良く生きようとする力 ～考え、話し合う道徳の授業づくり～
2	桜 塚	深く考え、心豊かな、たくましい子の育成 ～おもいを伝え、ともに学び、高めあおう～
3	大 池	自らの課題と向き合い、学び合いを通じ、問題を解決する能力の育成 ～算数科における言語活動の工夫を通して～
4	螢 池	ともに学び、活動し、やりぬくよるこびを創造する ～学びを力に～
5	桜 井 谷	自ら考え、自ら学び、ともに高め合える心豊かな子どもを育てる ～伝えあい、受けとめあい、認めあう子～
6	熊 野 田	よりよい自分を目指す力を育てる
7	中 豊 島	自分の気持ちや考えを表現するための書く力を育成する
8	豊 島	自ら学び、自ら考え、共に伸びようとする子どもの育成 ～豊かな心を育む道徳教育～
9	原 田	思考力を高め主体的に考える子ども ～伝え合い、学び合いを通して～
10	小 曾 根	説明的な文章を読む力を育てる
11	豊 南	個々の力を育て、ともに高まり合う子どもを育てる ～思いや考えをつくる・つたえる・つたえあう～
12	上 野	広い視野で考え、豊かな心と主体的な行動力をもった子どもの育成
13	南 桜 塚	一人ひとりの子どもを大切に「学びの場」を創る 「教え合い・話し合い」活動を生かして
14	新 田	グローバル人材の基礎を育む 新田版「学びの4本柱」を基に豊かな人間性と確かな学力を身につけ、変化の激しいグローバル社会を生き抜く力を育成する
15	庄 内	主体的・対話的で深い学びの実現に向けた授業づくり ～子どもの思考のズレを共有する授業展開を追究する～
16	庄 内 南	一人ひとりが かがやく 集団をめざして ～互いを認め合い、ともに学び合う中で、自尊感情を育てる～
17	庄 内 西	全員が楽しく「わかる・できる」授業づくりをめざして ～国語指導を通して 理解・表現力を高める～
18	野 田	子どもたちが新しい未来をつかむために…
19	島 田	ともに学ぶよるこびをめざして ～伝えたいことを、相手にわかりやすく書く・話す力を育むための国語科の授業づくり～
20	千 成	未来を創る子どもたちと ともに歩む ～子どもたちが仲間・学び・社会とつながる教育の創造～
21	北 丘	かかわりから、つながりへ ～人と人、学びと生活、自分自身をつなげて考えようとする子～
22	東 丘	自己肯定感を育み、子どもがつながる授業づくり
23	東 豊 中	すすんで学び、自ら求めつづける子どもをめざして
24	豊 島 西	「深い学び」をめざして ～言語能力の確実な育成～
25	西 丘	やってみたい、追究したいと瞳を輝かせる子どもを育てる授業づくり ～学びをさがそう、伝えよう～

	学校名	テーマ
26	高川	一人ひとりの気持ちを受けとめながら共に考え、共に学ぶ子どもを育てる ～自分の思いが表現できる子～
27	刀根山	共に学び認め合う子どもを育てるー指導のあり方ー ～国語科・文学教材の授業を通して～
28	南丘	共に学びたくましく生きる南丘の子 心豊かに共に生き、自ら学び考える子どもをめざして
29	豊島北	一人ひとりの子どもを生かすために ～自分の考えを表現し、互いに高め合う子どもを目指して～
30	泉丘	心豊かに、人と人とのつながりを大切にしながら、自ら課題を見つけ、考え、学ぼうとする子どもを育てる ～自ら判断し、実践する力を培う～
31	少路	わかった できた 学びあおう 国際社会を 心豊かに 元気に かしこく 生きる子どもの育成
32	野畑	主体的・対話的で深い学びをめざした子どもがつながる授業づくり、集団づくり
33	東豊台	物語文の学習を通して、「表現する力」を養う やさしく思いやりの心を持った子どもを育てる 特別の教科「道徳」について、指導重点目標・学年目標を検討していく
34	箕輪	論理的思考を働かせ、自分の考えを深め・広げることができる子どもの育成 ～単元構成と教師の働きかけの工夫を通して～
35	北条	道徳性を養い、自ら判断し、行動できる児童を育む
36	寺内	説明文の授業前に予想文、授業後に解説文を書く事で、説明文に必要な読みの力を系統的に育てる
37	緑地	自ら考え、課題を解決する力の育成 ～子どもにとっての課題の変化を追って～
38	桜井谷東	自分の考えを伝え、みんなでわかりあう授業をつくろう
39	東泉丘	自ら考え、学び、行動する創造力豊かな子どもの育成
40	北緑丘	つながる国語 ～自分の意見を持ち、表現する力をつける授業～
41	新田南	子どもと子どもをつなぎ、考える力を育む授業づくり・集団づくり ～聴く・話す・話し合う活動を通して集団を高める～

(中 学 校)

	学 校 名	テ ー マ
1	第 一	ユニバーサルデザインの考えを取り入れた学校経営の見直し ・生徒の学校生活に寄り添い、一人ひとりの小さな変化を見逃さず、声かけしたり丁寧にじっくり話を聞き、保護者との連絡を密接にすること ・授業を何よりも大切に、常に授業改善に取り組み、生徒一人ひとりにとって分かる授業を行うとともに、自己有用感を持たせる授業を行う
2	第 二	高い規範意識と他人の思いを理解する生徒の育成 ～ICT 教育の充実～
3	第 三	生徒が主役のつながる学校 ～豊かな心とたくましく生きる力を持つ、人として調和のとれた生徒を育成する～
4	第 四	人間尊重の精神に基づく知・徳・体の調和のとれた生徒の育成
5	第 五	「であう・しる・つながる」を通じての高め合い ～生徒同士のつながりを大切に～
6	第 六	生徒一人ひとりの「自己肯定感」を育て、居場所のある授業づくり ～「主体的」「対話的」で深い学びのある授業の実践を通して～
7	第 七	・ユニバーサルデザインを意識した学び合いのある授業づくり ・言語力の向上及び論理的思考力の育成をめざした授業づくり ・地域の特性を生かした七中校区のキャリア教育プログラムの作成 ・自治力の向上につながる生徒会活動のさらなる活性化
8	第 八	義務教育九年間を見通した系統的・継続的な学習指導や生徒指導
9	第 九	魅力ある授業の創造 小中連携の推進 教育活動の情報発信
10	第 十	新学習指導要領の移行期にあたり、指導要領のねらいを全教員が共有し授業改革に取り組むとともに、第六中学校との統合に向けた共通した授業づくりを協同して進める
11	第 十 一	「生徒の理(ことわり)」を生かした教育活動の推進 多様な価値観を持つ生徒の相互啓発による学力の伸長 ～建設的妥協による新たな知識・技能の創造と獲得～
12	第 十 二	主体的に学習する授業作り～自己肯定感を育てる～
13	第 十 三	能動的な学習を成立させるための授業改善 ～確かな学力を基にした言語活動の充実と協働的な学びをめざして～
14	第 十 四	生徒一人ひとりの「自己有用感」を育て、学ぶ喜びを感じあえる授業づくり ～「主体的」「対話的」で「深い」学びのある授業をめざして～
15	第 十 五	心豊かに表現し、ともに学びあい、考えぬく子の育成 ～授業力向上プロジェクト「聴いて・考えて・つなげる授業」を通して～
16	第 十 六	「自ら考え、学ぶ力」と「向上心を持って成長しあえるつながり(集団)」の育成
17	第 十 七	個に応じた指導の工夫・改善を図り、生徒が主体的に学ぶ授業・わかる授業・楽しい授業の創造と充実に努め、基礎学力の徹底を図る
18	第 十 八	「信頼」と「規律」のある十八中づくり 「相手の気持ちに耳を傾け、自分の気持ちを言葉で伝えられる」生徒の育成

(認定こども園)

	園 名	テ ー マ
1	ゆ た か	共に生き、共に学び、共に育つ ～五感をつかって心と体を開放し、表現を楽しむ～
2	て し ま	子どもの豊かな育ちへ 「友達と豊かにかかわる運動遊びとその援助について」
3	とねやま	「ひとりひとりが輝くために ～子ども理解から共に育つ保育を考える～」
4	せんなり	「人と豊かにかかわり合い、いきいきと遊ぶ子どもをめざして」 ～こどもが安心できる環境とは～
5	しんでん	共に育ちあい、生きる力を培う 教育・保育とは ～「幼児期の終わりまでに育ってほしい10の姿」をもとに、必要な援助を考える～
6	てらうち	みんなでのびよう てらうちっこ ～“朝のびっこ”を通して友達とのかかわりを広げる～
7	のばたけ	「幼児期に付けたい力を促す保育教諭の援助」について ～10の姿に向けて運動遊びを中心に～
8	豊中人権 まちづくり センター	自分を尊敬し、友だちを尊敬し、違いを認め合い支え合う仲間づくりをめざして ～保護者とのパートナーシップについて理解を深め、保護者集団づくりをすすめながら～
9	螢 池	仲間の中で一人ひとりが輝くために、遊びや活動を通し人とつながる力を育てる ～あそびや活動を通して、自分の思いを伝えよう！ 友だちの話を聴こう！ 一緒に考えよう！～
10	原 田	「人と豊かに関わり合い主体的にあそぶ保育環境をめざして」 どの子どもいきいきと遊び、生活していける人的環境・物的環境を考える
11	桜 井 谷	発達の筋道から一人ひとりが遊びこめる環境を考える 遊びを可視化して、育ってほしい力を検証する
12	高 川	共に育ち合い子どもが主体の集団づくり 子どもたち一人ひとりの育ちや子ども理解を深めていき、子どもたちの背景にある家庭支援を含め支援が必要な子どもたちとまわりの子どもたちが共に育ち合う教育保育を深めていく
13	島 田	聴いてくれるから話してみようと思える“いつでもきくよ”という 園の雰囲気づくり・人との関係づくり ～コミュニケーションをとるための支援と手立て～
14	西 丘	「違いを認め 共に育つ 心豊かな子どもたちに」 ～子どもの人権が主体となる活動を通して～
15	東 丘	「共に育つ保育教育における、豊かなコミュニケーション力が育つあそびの展開」 子どもが自分で決め、考え、工夫して遊びをすすめていくために
16	旭 丘	★心も身体もしなやかに！ほっこりとした関係の中で育ち合う ～どの子ども主体的に、いきいきと生活できる環境づくり(人的環境・物的環境)やあそびを考える～
17	庄 内	身近な自然からの発見！ ～感性を育もう～
18	栄 町	人と豊かに関わるために必要なあそびとは
19	東 豊 中	人とかわりあう遊びを通して豊かな感性を育む ～人とつながり“生きる力”の基礎を育む～
20	庄 内 西	環境 ～ごっこあそびを通して豊かに関わる環境づくり～
21	服 部	ちがいを認め合い、共に育つ保育 ～いろいろな表現、いろいろな友だちがいるから楽しい、おもしろいと感じられる子どもに～
22	豊 南 西	乳幼児期からの体幹づくりと就学までに身につけたい力の獲得をめざす ～自己肯定感を育み、身体づくりとともに、聴く力をつける～

	園名	テーマ
23	小曾根	一人一人の発達や個性を大切にした 子ども主体の教育・保育
24	北緑丘	仲間と共に、体を動かして遊ぶことを楽しむ力を育てる ～自分の体や命のことを知り、友だちの体や命も思いやる気持ちを育む。～
25	本町	自分らしさを大切に仲間同士で認め合える関係づくり ～友だちと一緒にやってみよう～
26	野田	一人一人の子どもが輝く環境の在り方と遊びとは ～主体的に行動し仲間と豊かに関わりあう力を育む、人的・物的環境の在り方について～

平成29年度(2017年度) 豊中市立小・中学校卒業生進路状況

平成30年(2018年)3月卒業の市内小・中学校の進路概要を示すと次のようになっている。

〈小学校〉

小学校卒業者の数は3,540人で、その89.4%の3,163人が市内または他都市、他府県の公立中学校に進学し、10.5%の371人が国、私立中学校に進んでいる。

区分	卒業生数	公立		国立	私立	国・私立入学者の 卒業生に対する割合 (%)	その他 (外国)等
		豊中市	他市他府県 (支援学校 を含む)				
男	1,811	1,558	53	4	192	10.8	4
女	1,729	1,517	35	5	170	10.1	2
計	3,540	3,075	88	9	362	10.5	6

〈中学校〉

卒業者の数は3,171人で、その98.3%の3,119人が進学(定時制・通信制課程を含む)しており、高校・高専志願者の99.9%が入学している。

全日制高校・高専入学者のうち、国公立入学者は1,727人、私立入学者は1,280人で、その割合は57:43となっている。一方就職した者は6人である。

上記の他に、専修学校、各種学校等に進んだ者は18人となっている。

区分	卒業生数 A+B+C+ (D-d)+E	A 進学した者							B 進学も就職もした者		
		高等学校			高等 専門 学校	小計	支援 学校 (高等部)	計	高等学校		計
		全日制 課程	定時制 課程	通信制 課程					定時制 課程	通信制 課程	
男	1,645	1,556	19	36	4	1,615	15	1,630	0	1	1
女	1,526	1,446	10	47	1	1,504	6	1,510	0	0	0
計	3,171	3,002	29	83	5	3,119	21	3,140	0	1	1

C 就職した者	D 専修学校等入学者					E その他
	専修 学校	各 種 学 校	高等職業 技術専門 校等	計	d (再掲) A・B・C欄 にも記載 した者	
5	4	1	0	5	(4)	8
1	10	3	0	13	(9)	11
6	14	4	0	18	(13)	19

中学校卒業生進路状況の推移

卒業年次	卒業者数	進学者数	進学率
昭58	6,801	6,450	94.8
59	6,668	6,349	95.2
60	6,731	6,476	96.2
61	7,057	6,794	96.3
62	6,869	6,622	96.4
63	6,898	6,698	97.1
平元	6,094	5,897	96.8
2	5,764	5,607	97.3
3	5,163	5,034	97.5
4	5,203	5,075	97.5
5	4,658	4,531	97.3
6	4,321	4,199	97.2
7	4,218	4,076	96.6
8	3,981	3,871	97.2
9	4,074	3,942	96.8
10	4,010	3,881	96.8
11	3,770	3,678	97.6
12	3,685	3,588	97.4
13	3,522	3,422	97.2
14	3,423	3,339	97.5
15	3,404	3,334	97.9
16	3,259	3,192	97.9
17	3,187	3,127	98.1
18	3,151	3,092	98.1
19	3,172	3,109	98.0
20	3,045	2,997	98.4
21	3,210	3,154	98.3
22	3,147	3,113	98.9
23	3,294	3,261	99.0
24	3,174	3,115	98.1
25	3,441	3,389	98.4
26	3,413	3,357	98.4
27	3,405	3,355	98.5
28	3,279	3,234	98.6
29	3,171	3,119	98.3

(進学率一定時制・通信制を含む)

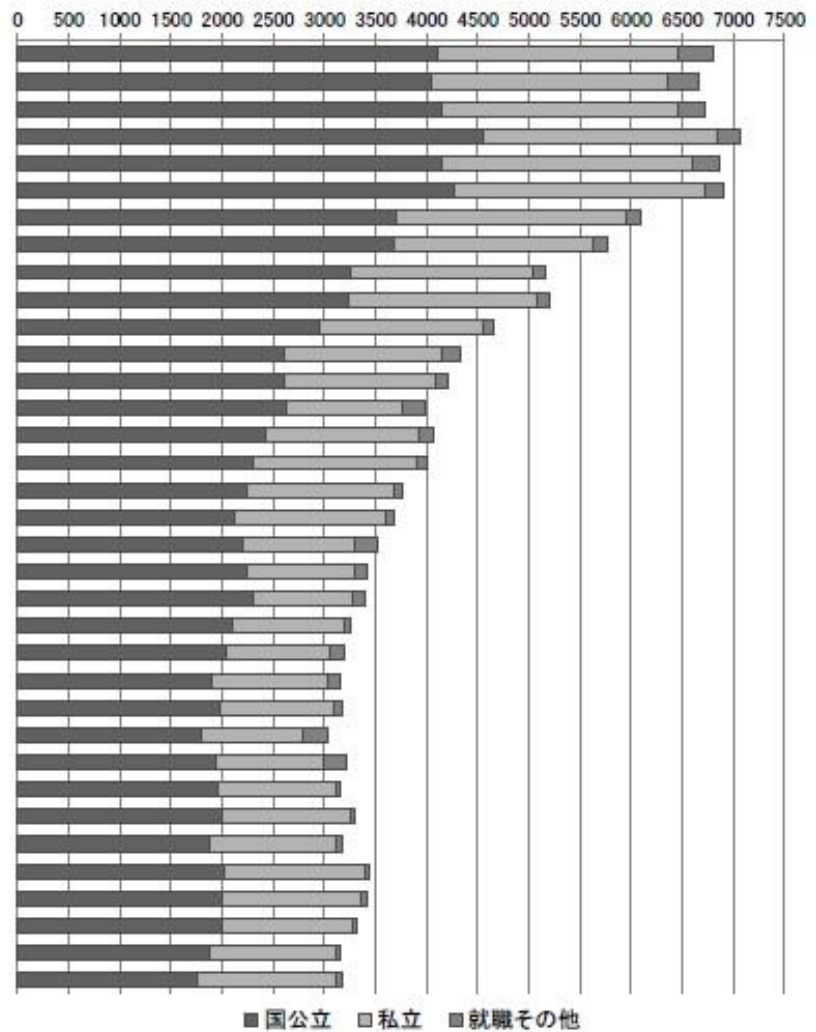

生徒指導

1. 小・中学校の生徒指導の支援

(1) スクールサポーター

学校における生徒指導体制の充実を図ることを目的とし、教員をめざす者や青少年指導の経験者・青少年の健全育成に携わったことのある者などを、教員補助者として小・中学校に配置し、教員の指示のもと、学校における生徒指導、学習指導等の児童生徒へのサポートの取組みについて補助的な業務を行い、少年非行の未然防止と早期解決等に資する。

(2) 小中学校生徒指導担当者会

市立全小・中学校の生徒指導担当者で組織され、生徒指導担当者相互の連携を図るとともに、資質向上のため自主的、創造的な活動を推進し、児童・生徒の健全育成に寄与することを目的としている。

(3) 相談活動

児童・生徒や保護者から、いじめ・非行・友人関係などについて専門職員が相談を受ける。

	場 所	日 時
来所相談	青年の家いぶき	月曜日～金曜日 午前10時～午後5時
電話相談	同上 専用電話：6866-0783	

2. 地域における青少年の健全育成の推進(関係機関・団体との連携)

(1) 青少年指導ルーム指導員会

青少年の健全な育成・保護を目的として、青少年の指導について知識と熱意を有し活動力のある方々を、市立全小中学校区に2人ずつ青少年指導ルーム指導員として委嘱し、街頭指導・青少年に関する相談・危険個所の点検・広報活動・社会環境状況調査などを行う。

(2) 青少年健全育成会

市立全中学校区で組織され、「地域の子どもは地域で守り育てよう」を合い言葉に、子育て講演や様々なイベント、カーニバルの開催や地域巡視等により、青少年の健全育成と非行防止の活動を行う。

(3) 学警連絡会兼少年補導協働委員会

生徒の問題行動に関する相談や継続指導がスムーズに行われるように、全中学校生徒指導主事、豊中・豊中南警察署、大阪府豊中少年サポートセンター、少年補導協働委員会、大阪府池田子ども家庭センターと合同で連絡会を行う。

(4) 善行表彰

児童・生徒の健全育成や規範意識の向上を図るため、他の青少年の規範となるボランティア活動などの善行に対し、賞状・記念品を贈り、その善行をたたえる。

(5) 青少年健全育成啓発ポスター・標語

児童・生徒から非行防止や健全育成に関するポスター、標語を募集し、入選作品を各小・中学校、市内各所に掲示する。

(6) 啓発ビデオライブラリー

市内小・中学校や青少年に関わる諸団体に向け、青少年健全育成啓発のためのビデオ・DVDを貸し出す。

3. 地域における児童・生徒の安全確保の推進

(1) こども110番の家

家庭の玄関や店舗等に「こども110番の家」の旗を掲げてもらい、緊急時の危険回避場所として協力を得る。

(2) 防犯ブザーの配付

不審者対応等に対し有効活用できるよう、市立小学校の新1年生全員に防犯ブザーを配付する。

教育相談

1. 教育相談総合窓口(電話相談専用)

教育に関する様々な悩みや問合わせについて、専門相談員が電話により相談を受ける。

場 所	日 時
教育センター(電話：06-6840-8121)	平日 月曜日～金曜日 午前9時～午後5時

2. 教育相談(来所相談:要申込)

子どもの心理・行動・ことば(発音等)などに関する悩みについて、臨床心理士・言語聴覚士が相談を受ける。

※土曜日は臨床心理士のみ

場 所	日 時
教育センター(電話：06-6844-5231)	平日 月曜日～金曜日 午前9時～午後5時
	第2土曜日 午前9時～午前12時

3. 平成 29 年度(2017 年度)実績

(1) 教育相談総合窓口における電話相談等の延べ件数

名 称	一般教育相談(件)	苦情・要望(件)	合 計(件)
教育相談総合窓口	252	80	332

(2) 教育相談における来所相談の延べ件数

名 称	ケース数(件)	延べ相談人数(人)
教 育 相 談	1,012	12,092

(3) 教職員研修

名 称	実施回数(回)	延べ参加人数(人)
教育相談研修	5	170

支援教育

1. 学校園支援事業

巡回相談による支援、備品や消耗品の購入・貸与・修理、障害児教育研修等を実施している。

2. 支援学級管理運営事業

支援学級の設置及び指導・相談等を実施している。

3. 支援職員配置事業

医療的ケアの必要な児童・生徒がいる学校への看護師の派遣及び、生活介助や学習補助として小・中学校への介助員の配置を実施している。

4. 平成 29 年度(2017 年度)実績

(1) 小・中学校への巡回相談の実施回数

実施回数(回)	相談対象児童・生徒数(人)
77	230

(2) 障害児介助員配置人数

支援学級在籍児童・生徒数(人)	介助員数(人)
1,340	60

(3) 医療的ケアに伴う看護師派遣率

対象児童・生徒数(人)	看護師派遣率(%)
7	100

(4) 教職員研修

名称	実施回数(回)	延べ参加人数(人)
支援教育研修	10	572

学校保健

1. 平成29年度(2017年度) 豊中市立幼児・児童・生徒・教職員健康診断内容等一覧

○…全員対象 △…必要な者・希望者対象

項目	検査・診察方法	発見される疾病・異常等	こども園	小学校						中学校				教職員						
				1年	2年	3年	4年	5年	6年	1年	2年	3年	夜間	35未満	35	36 ～ 39	40以上			
幼児・児童生徒	保健調査	問診	○	○	○	○	○	○	○	○	○	○	○	○						
	身長	身長計	○	○	○	○	○	○	○	○	○	○	○	○						
	体重	体重計	○	○	○	○	○	○	○	○	○	○	○	○						
	栄養状態	視診	○	○	○	○	○	○	○	○	○	○	○	○						
	脊椎	視診、触診	○	○	○	○	○	○	○	○	○	○	○	○						
	胸郭	視診	○	○	○	○	○	○	○	○	○	○	○	○						
	四肢の状態	視診、触診	○	○	○	○	○	○	○	○	○	○	○	○						
	視力	視力表	○	○	○	○	○	○	○	○	○	○	○	○						
	聴力	オーディオメーター	○	○	○	○	○	○	○	○	○	○	○	○						
	眼	視診	○	○	△	△	○	△	△	○	△	△	○	○						
	耳鼻咽喉	視診	○	○	△	△	○	△	△	○	△	△	○	○						
	皮膚	視診	○	○	○	○	○	○	○	○	○	○	○	○						
	歯及び口腔	視診	○	○	○	○	○	○	○	○	○	○	○	○						
	結核	問診、学校医の診察	結核	○	○	○	○	○	○	○	○	○	○	○						
		胸部レントゲン直接撮影		△	△	△	△	△	△	△	△	△	△	△	○					
心臓	標準12誘導心電図	心臓疾患他	△	○	△	△	△	△	△	○	△	△	○							
尿	試験紙法	腎臓疾患、糖尿病他	○	○	○	○	○	○	○	○	○	○	○							
教職員	定期健康診断	問診、医師の診察	生活習慣病他												○	○	○	○		
		身長、体重														○	○	○	○	
		腹囲測定															○		○	
		尿検査															○	○	○	○
		視力、聴力															○	○	○	○
		血圧測定															○	○	○	○
		肝機能検査															△	○	△	○
		貧血、血中脂質、血糖検査															△	○	△	○
		腎機能検査															△	○	△	○
		標準12誘導心電図															△	○	△	○
	胸部レントゲン直接撮影														○	○	○	○		
	HBs抗原抗体検査														△	△	△	△		
胃がん検診	胃部レントゲン間接撮影	胃がん、胃疾患他														△	△	△		
大腸がん検診	便ヘモグロビン検査	大腸がん														△	△	△		
子宮がん検診	子宮頸がん細胞診	子宮がん他													△	△	△	△		
乳がん検診	マンモグラフィー	乳がん他													△	△	△	△		

2. 平成 29 年度(2017 年度) 豊中市立幼児・児童生徒の平均体位(三測定)

平成 29 年度(2017 年度) 学校保健統計調査

性別	校種別	年齢	身長(cm)	体重(kg)
男子	こども園	4	104.1	16.6
		5	110.3	18.7
	小学校	6	116.1	21.1
		7	122.6	23.5
		8	128.1	26.6
		9	133.1	29.8
		10	138.8	33.3
		11	145.0	37.9
	中学校	12	152.4	42.9
		13	160.1	47.5
14		165.3	53.0	
女子	こども園	4	103.0	16.4
		5	109.3	18.2
	小学校	6	114.8	20.4
		7	121.4	23.0
		8	127.0	25.8
		9	132.7	28.9
		10	140.0	33.1
		11	146.1	37.9
	中学校	12	151.5	42.0
		13	155.3	46.0
14		156.9	49.2	

3. 平成 29 年度(2017 年度) 日本スポーツ振興センター

(1) 加入状況・災害発生件数・給付状況

区分	加入人数 (人)	災害発生 件数(件)	災害給付 件数(件)	災害発生 件率(%)	医療費(円)	障害見舞金		給付額合計 (円)
						件数	給付額	
小学校	21,586	1,107	1,748	5.1	4,502,090	0	0	4,502,090
中学校	9,431	1,048	2,118	11.1	14,696,842	0	0	14,696,842
こども園	3,345	181	248	5.4	636,038	0	0	636,038
計	34,362	2,336	4,114	6.7	19,834,970	0	0	19,834,970

(2) 傷病別発生状況

疾病 校種	骨折	捻挫	脱臼	挫傷 ・打撲	擦傷 ・擦傷 ・擦傷 ・擦傷	挫創	切創	刺創	割創	裂創	擦過創	熱傷 ・火傷	歯牙 破折	その他	合計
	小学校	235	175	40	314	18	91	42	12	3	18	31	11	33	1
中学校	301	225	40	276	54	30	11	2	1	7	4	3	4	0	958
こども園	23	3	33	55	0	20	12	1	1	11	6	0	4	12	181
計	559	403	113	645	72	141	65	15	5	36	41	14	41	13	2,163

4. 平成29年度(2017年度) 豊中市立幼児・児童生徒健康状態(疾病異常百分率)

平成29年度(2017年度) 学校保健統計調査

校種別		こども園		小学校		中学校		合計		
人数・比率		人数 (人)	比率 (%)	人数 (人)	比率 (%)	人数 (人)	比率 (%)	人数 (人)	比率 (%)	
内科検診受験者数		3,207	—	11,030	—	5,855	—	20,092	—	
栄養状態	疾病・異常者数	5	0.2	8	0.1	8	0.1	21	0.1	
脊柱・胸郭	疾病・異常者数	14	0.4	33	0.3	46	0.8	93	0.5	
皮膚疾患	アトピー性皮膚炎	98	3.1	72	0.7	22	0.4	192	1.0	
	その他の皮膚疾患	44	1.4	34	0.3	6	0.1	84	0.4	
裸眼視力	受験者数	2,208	—	9,544	—	3,529	—	15,281	—	
	疾病・異常者数	1.0以上	1,267	57.4	7,459	78.2	2,126	60.2	10,852	71.0
		0.9～0.7	637	28.8	702	7.4	488	13.8	1,827	12.0
		0.6～0.3	272	12.3	1,034	10.8	618	17.5	1,924	12.6
0.3未満		32	1.4	450	4.7	297	8.4	779	5.1	
矯正視力	受験者数	52	—	1,477	—	2,272	—	3,801	—	
	疾病・異常者数	1.0以上	17	32.7	452	30.6	623	27.4	1,092	28.7
		0.9～0.7	13	25.0	326	22.1	683	30.1	1,022	26.9
		0.6～0.3	19	36.5	519	35.1	849	37.4	1,387	36.5
0.3未満		3	5.8	175	11.8	117	5.1	295	7.8	
眼の疾患・異常	受験者数	2,135	—	5,892	—	2,690	—	10,717	—	
	疾病・異常者数	偽近視	3	0.1	80	1.4	8	0.3	91	0.8
		近視・近視性乱視	19	0.9	897	15.2	369	13.7	1,285	12.0
		遠視・遠視性乱視	58	2.7	120	2.0	20	0.7	198	1.8
		混合乱視	13	0.6	25	0.4	9	0.3	47	0.4
		弱視	29	1.4	21	0.4	10	0.4	60	0.6
		斜視・斜位	90	4.2	181	3.1	123	4.6	394	3.7
その他の疾病・異常	138	6.5	379	6.4	142	5.3	659	6.1		
難聴	受験者数	1,100	—	7,665	—	4,118	—	12,883	—	
	疾病・異常者数	31	2.8	98	1.3	18	0.4	147	1.1	
耳鼻咽喉頭疾患	受験者数	2,303	—	6,711	—	3,081	—	12,095	—	
	耳疾患	487	21.1	490	7.3	343	11.1	1,320	10.9	
	鼻・副鼻腔疾患	458	19.9	1,055	15.7	709	23.0	2,222	18.4	
	咽頭喉頭疾患・異常	86	3.7	93	1.4	45	1.5	224	1.9	
心臓	疾病・異常者数	40	1.2	179	1.6	109	1.9	328	2.7	
その他の疾病・異常	ぜん息	98	3.1	194	1.8	23	0.4	315	2.6	
	腎臓疾患	6	0.2	31	0.3	28	0.5	65	0.5	
	その他の疾病・異常	73	2.3	59	0.5	33	0.6	165	1.4	
歯・口腔	受験者数	3,127	—	10,982	—	5,823	—	19,932	—	
	う歯	処置完了者	209	6.7	2,591	23.6	854	14.7	3,654	18.3
		未処置歯のある者	490	15.7	2,043	18.6	520	8.9	3,053	15.3
	その他の疾病・異常	162	5.2	513	4.7	202	3.5	877	4.4	

5. 平成29年度(2017年度) 豊中市(抽出校)児童・生徒体力・運動能力調査結果

(男子)

種 目	学年	小 5			小 6			中 1			中 2			中 3		
	地域	豊中市	大阪府	全国	豊中市	大阪府	全国	豊中市	大阪府	全国	豊中市	大阪府	全国	豊中市	大阪府	全国
握 力 (kg)	N	1,736	22,736	529,165	32	888	1,119	293	899	1,400	1,478	20,958	483,881	343	895	1,400
	X	17.22	16.37	16.51	20.80	19.48	19.76	22.41	22.60	24.37	27.87	28.08	28.89	32.53	33.00	35.02
	対比		△	△		△	△		▼	▼		▼	▼		▼	▼
上体おこし (回)	N	1,699	22,536	527,709	32	885	1,122	287	899	1,403	1,453	20,851	481,443	318	897	1,404
	X	18.86	19.44	19.92	19.38	22.15	22.66	23.59	23.53	24.64	27.48	27.39	27.45	30.03	30.61	30.33
	対比		▼	▼		▼	▼		△	▼		△	△		▼	▼
長座体前屈 (cm)	N	1,718	22,569	527,983	29	886	1,123	292	898	1,400	1,468	20,786	481,511	468	897	1,408
	X	34.13	32.51	33.15	28.83	34.89	36.03	37.82	37.55	39.20	42.00	41.51	43.20	49.79	45.82	47.48
	対比		△	△		▼	▼		△	▼		△	▼		△	△
反復横とび (回)	N	1,700	22,465	525,991	32	888	1,118	287	898	1,392	1,451	20,607	478,095	317	895	1,394
	X	37.71	39.66	41.95	39.34	43.87	46.70	47.38	47.72	50.32	51.17	50.95	51.89	54.28	54.92	56.54
	対比		▼	▼		▼	▼		▼	▼		△	▼		▼	▼
20mシャトルラン (回)	N	1,671	22,348	523,386	32	888	1,123	293	749	888	1,273	17,603	313,699	351	746	899
	X	47.34	49.33	52.24	53.66	58.74	65.50	71.64	68.80	74.94	87.66	83.49	85.99	97.05	94.21	98.77
	対比		▼	▼		▼	▼		△	▼		△	△		△	▼
50m走 (秒)	N	1,710	22,582	524,948	228	888	1,114	334	893	1,391	1,452	20,599	474,136	479	897	1,385
	X	9.34	9.37	9.37	9.03	8.88	8.79	8.70	8.60	8.42	7.99	8.09	7.99	7.69	7.78	7.45
	対比		△	△		▼	▼		▼	▼		△			△	▼
立ち幅跳び (cm)	N	1,690	22,501	526,332	32	883	1,122	296	893	1,396	1,442	20,545	477,302	327	896	1,403
	X	149.2	150.1	151.7	141.7	160.2	166.6	173.1	175.5	182.0	192.7	189.0	194.5	202.4	204.8	213.3
	対比		▼	▼		▼	▼		▼	▼		△	▼		▼	▼
ボール投げ (m)	N	1,688	22,533	526,558	32	899	1,122	294	886	1,402	1,445	20,721	477,328	483	896	1,395
	X	21.73	22.23	22.53	24.01	26.49	27.21	17.21	17.10	18.64	20.91	19.92	20.56	23.01	23.34	24.01
	対比		▼	▼		▼	▼		△	▼		△	△		▼	▼

(女子)

(N=調査人数 X=平均値)

種 目	学年	小 5			小 6			中 1			中 2			中 3		
	地域	豊中市	大阪府	全国	豊中市	大阪府	全国	豊中市	大阪府	全国	豊中市	大阪府	全国	豊中市	大阪府	全国
握 力 (kg)	N	1,664	22,254	509,030	32	890	1,123	191	879	1,404	1,485	20,473	463,804	346	899	1,400
	X	16.59	15.89	16.12	20.82	18.75	19.70	20.82	20.81	22.01	23.49	23.37	23.82	25.42	24.65	25.74
	対比		△	△		△	△		△	▼		△	▼		△	▼
上体おこし (回)	N	1,641	22,133	1,641	31	890	1,121	191	878	1,399	1,482	20,390	461,512	334	896	1,402
	X	17.56	18.14	18.81	21.48	20.33	20.54	20.19	20.71	21.30	24.09	23.68	23.73	24.44	25.37	25.06
	対比		▼	▼		△	△		▼	▼		△	△		▼	▼
長座体前屈 (cm)	N	1,643	22,119	508,039	32	889	1,118	191	879	1,397	1,485	20,401	462,367	468	899	1,398
	X	38.24	36.91	37.43	41.22	39.45	40.12	43.14	42.84	43.51	45.69	44.84	45.86	49.79	47.50	47.75
	対比		△	△		△	△		△	▼		△	▼		△	△
反復横とび (回)	N	1,636	22,077	506,342	32	889	1,120	186	879	1,385	1,475	20,258	458,719	468	897	1,385
	X	35.45	37.61	40.06	39.03	41.28	43.88	42.43	44.83	46.02	46.96	46.33	46.76	48.13	47.81	48.75
	対比		▼	▼		▼	▼		▼	▼		△	△		△	▼
20mシャトルラン (回)	N	1,611	21,870	503,565	32	886	1,124	260	726	879	1,298	17,011	299,057	492	745	902
	X	35.29	38.40	41.62	42.72	45.30	50.47	50.82	50.91	55.09	61.74	57.59	59.14	62.36	61.52	62.59
	対比		▼	▼		▼	▼		▼	▼		△	△		△	▼
50m走 (秒)	N	1,637	22,115	504,916	166	888	1,113	404	876	1,395	1,470	20,107	454,383	506	898	1,393
	X	9.67	9.63	9.60	9.29	9.53	9.16	9.20	9.12	8.96	8.86	8.95	8.80	8.84	8.73	8.62
	対比		▼	▼		△	▼		▼	▼		△	▼		▼	▼
立ち幅跳び (cm)	N	1,636	22,057	506,343	32	890	1,127	184	871	1,399	1,473	20,176	458,194	512	899	1,402
	X	141.1	143.1	145.5	144.6	144.8	156.4	159.9	163.3	166.3	167.1	164.2	168.6	169.5	171.0	174.9
	対比		▼	▼		▼	▼		▼	▼		△	▼		▼	▼
ボール投げ (m)	N	1,627	22,049	505,918	32	888	1,113	264	872	1,400	1,470	20,245	458,271	476	899	1,401
	X	12.35	13.57	13.94	16.28	15.66	16.47	10.84	11.29	12.17	12.63	12.61	12.96	14.41	13.97	14.54
	対比		▼	▼		△	▼		▼	▼		△	▼		△	▼

★ 対比の欄は豊中の抽出校の平均を大阪府の平均・全国の平均のそれぞれと比較し、上回っている種目は△
下回っている種目は▼印で示した。ただし、全国のデータ(小6、中1、中3)は平成28年度(2016年度)の数値。

学校給食

1. 学校給食のあゆみ

年 月	活 動
昭和 22(1947)	1 月 全児童を対象に、副食による補食給食を実施
	9 月 「豊中市学校給食運営委員会」を設置
24(1949)	4 月 「豊中市学校給食会」を組織
26(1951)	4 月 全小学校で、週 4 回 B 型完全給食を実施
27(1952)	11 月 豊中市教育委員会が発足、学務課が学校給食を担当する。
29(1954)	9 月 全小学校で、週 5 回 A 型完全給食を実施
30(1955)	8 月 「豊中市学校給食指導研究協議会」を結成
32(1957)	2 月 大池小学校が文部大臣賞を受賞
33(1958)	8 月 螢池小学校が文部大臣賞を受賞
	12 月 西日本学校給食研究協議会を本市で開催
34(1959)	4 月 「豊中市学校給食会」を強化、給食物資の一括購入体制を整える。(専任 1 人、兼任 2 人)
36(1961)	5 月 市教委事務局に「学校給食係」を設け、係員 7 人を置く。
37(1962)	9 月 「学校給食係」を廃止し、学校保健と学校給食を併せて「学校保健係」を設置 「豊中市学校給食会」を再編成し、組織の充実を図る。(専任 2 人、兼任 8 人)
38(1963)	9 月 野田小学校が文部大臣賞を受賞 「豊中市立中学校給食会」を組織する。
	10 月 全中学校で“ミルク給食”を実施
42(1967)	4 月 学校給食を“センター方式”により実施することを市教委の基本方針とする。 豊中市立第一学校給食センターを開設
	10 月 桜井谷小学校が文部大臣賞を受賞
44(1969)	12 月 桜塚小学校が文部大臣賞を受賞
45(1970)	3 月 豊中市学校給食会が「財団法人豊中市学校給食会」として発足
	4 月 豊中市立第二学校給食センターを開設
	9 月 市教委「栄養指導センター」を開設
46(1971)	1 月 豊中市学校給食会が大阪府学校給食会の表彰を受ける。
	5 月 全中学校の“ミルク給食”を中止
49(1974)	1 月 豊中市立第一学校給食センターが大阪府学校給食会会長より表彰を受ける。
51(1976)	9 月 豊中市立第三学校給食センターを開設
55(1980)	1 月 豊中市立第二学校給食センターが大阪府学校給食会会長より表彰を受ける。
59(1984)	4 月 全小学校が米飯給食を実施
60(1985)	1 月 豊中市立第三学校給食センターが大阪府保健体育センター理事長より表彰を受ける。
平成 2(1990)	3 月 豊中市立 3 小学校にランチルームを設置
	4 月 豊中市立第二学校給食センターの配送業務を委託する。
3(1991)	3 月 ランチルームを 4 校設置し、計 7 校となる。
	4 月 豊中市立第三学校給食センターの配送業務を委託する。
4(1992)	3 月 ランチルームを 2 校設置し、計 9 校となる。
	4 月 豊中市立第一学校給食センターの配送業務を委託する。 豊中市立 3 給食センターのボイラー業務を委託する。

年 月		活 動
平成 5(1993)	3月	ランチルームを2校設置し、計11校となる。
8(1996)	4月	豊中市立第一学校給食センターを廃止 豊中市立第二学校給食センターを豊中市立原田学校給食センターに、豊中市立第三学校給食センターを豊中市立服部学校給食センターに名称変更
20(2008)	4月	(仮称)豊中市新学校給食センター基本構想策定
21(2009)	5月	(仮称)豊中市新学校給食センター基本計画策定
24(2012)	3月	「豊中市学校給食会」解散
	4月	学校給食費を公会計化
26(2014)	4月	6校で選択制デリバリー方式による中学校給食を開始 全小学校で1年生の給食を4月から実施
	11月	1校で選択制デリバリー方式による中学校給食を開始(計7校)
27(2015)	1月	1校で選択制デリバリー方式による中学校給食を開始(計8校)
	3月	豊中市立服部学校給食センターを廃止
	4月	走井学校給食センターを開設 全小学校で3品献立を実施 3校で選択制デリバリー方式による中学校給食を開始(計11校)
28(2016)	1月	1校で選択制デリバリー方式による中学校給食を開始(計12校)
	4月	島田小学校調理場のドライ化を実施 4校で選択制デリバリー方式による中学校給食を開始(計16校)
	9月	2校で選択制デリバリー方式による中学校給食を開始(計18校)
30(2018)	4月	原田学校給食センターの調理・配送業務を委託する。 原田学校給食センター対象校の学校給食配膳業務を委託する。(計16校)

2. 給食センター施設概要

(1) 原田学校給食センター

所在地	豊中市原田中1丁目10番1号	面積	敷地面積：4,042㎡ 建物面積：3,002㎡
電話	06(6843)9102	構造	鉄骨造平屋建一部鉄筋コンクリート造2階建
FAX	06(6841)9041	調理可能食数	9,100食/日
開設	昭和45年(1970年)4月1日	輸送方法	3トン車8台(委託)

(建設費内訳)

(単位：千円)

建設費	工事内訳			財源内訳		
	建物工事費	用地費	その他	国庫支出金	起債	一般財源
387,608	260,630	102,055	24,923	15,582	46,000	326,026

(2) 走井学校給食センター

所在地	豊中市走井3丁目27番1号	面積	敷地面積：7,902㎡ 建物面積：4,256㎡
電話	06(6152)9501	構造	鉄骨造2階建
FAX	06(6152)9504	調理可能食数	13,500食/日
開設	平成27年(2015年)4月1日	輸送方法	3トン車11台(委託)

(建設費内訳)

(単位：千円)

建設費	工事内訳			財源内訳		
	建物工事費	用地費	その他	国庫支出金	起債	一般財源
3,258,382	2,467,678	727,863	62,841	211,170	1,015,500	2,027,873

3. 小学校給食

(1)平成 29 年度(2017 年度) 実施状況

区分	学校名	1日あたりの実施数 平成29年(2017年)5月1日			実施日数 (日)	延べ実施人数 (人)
		児童数	教職員数	計(人)		
走井学校給食センター	桜塚	551	30	581	186	105,851
	大池	700	39	739	187	135,878
	熊野田	645	31	676	185	122,224
	中豊島	491	33	524	186	94,151
	豊島	422	27	449	185	81,879
	小曽根	302	25	327	184	59,657
	上野	1,111	57	1,168	186	211,177
	庄内西	224	21	245	187	45,342
	野田	372	29	401	186	73,065
	東丘	502	28	530	186	95,557
	刀根山	820	42	862	186	157,979
	南丘	496	31	527	185	95,243
	豊島北	529	33	562	187	102,440
	泉丘	848	50	898	186	161,879
	野畑	698	43	741	186	134,026
	東豊台	610	33	643	185	116,800
	箕輪	321	29	350	186	64,159
	北条	601	31	632	185	115,626
	緑地	731	40	771	186	140,017
	東泉丘	556	33	589	186	107,362
	北緑丘	329	25	354	187	63,787
小計(21校)		11,859	710	12,569		2,284,099
原田学校給食センター	克明	403	31	434	185	78,857
	桜井谷	596	40	636	187	115,339
	豊南	269	24	293	186	55,376
	南桜塚	879	47	926	186	168,900
	新田	735	38	773	186	140,527
	庄内	220	21	241	185	44,446
	千成	315	28	343	186	62,091
	北丘	321	23	344	186	61,180
	東豊中	444	25	469	185	85,640
	豊島西	383	27	410	186	74,681

区分	学校名	1日あたりの実施数 平成29年(2017年)5月1日			実施日数 (日)	延べ実施人数 (人)
		児童数	教職員数	計(人)		
	西丘	628	34	662	185	120,650
	高川	253	21	274	185	50,319
	少路	883	45	928	185	167,305
	寺内	468	27	495	187	89,494
	桜井谷東	1,068	52	1,120	186	202,866
	新田南	582	34	616	186	111,653
小計(16校)		8,447	517	8,964		1,629,324
センター計(37校)		20,306	1,227	21,533		3,913,423
単 独 校	螢池	407	28	435	185	79,095
	原田	421	29	450	187	83,731
	庄内南	251	26	277	187	52,186
	島田	234	23	257	186	48,357
単独校合計(4校)		1,313	106	1,419		263,369
総合計(41校)		21,619	1,333	22,952		4,176,792

(2)1人1食当りの平均栄養摂取量

区分	栄養素	エネルギー (Kcal)	蛋白質 (g)	脂質 学校給食 による摂取 エネルギー 全体の (%)	ナトリウム (食塩相 当量) (g)	カルシウム (mg)	鉄 (mg)	ビタミン A (μgRE)	ビタミン B ₁ (mg)	ビタミン B ₂ (mg)	ビタミン C (mg)	食物 繊維 (g)
豊中市	高学年	737	28.8	28.7	2.9	326	2.1	257	0.41	0.53	22	4.2
	中学年	645	26.2	30.7	2.6	316	1.9	242	0.38	0.50	21	3.7
	低学年	565	23.8	33.0	2.4	306	1.6	227	0.34	0.49	19	3.3
文 部 科学省 撰 取 基 準	高学年	750	28	25~30	2.5未満	400	4.0	200	0.50	0.50	25	6.0
	中学年	640	24	25~30	2.5未満	350	3.0	170	0.40	0.40	20	5.0
	低学年	530	20	25~30	2未満	300	2.0	150	0.30	0.40	20	4.0

平成29年度(2017年度)平均値 ※A献立

(3) 学校給食費と補助金

① 学校給食費の内訳(保護者負担額)

平成 30 年(2018 年)4 月 1 日現在

区分	日額	パン・米飯代	牛乳代	おかず代	合計
低学年	日額	36 円	51 円	154 円	241 円
中学年	日額	38 円	51 円	154 円	243 円
高学年	日額	40 円	51 円	154 円	245 円

② 学校給食費公費負担状況

平成 30 年(2018 年)4 月 1 日現在

国庫補助		市補助	
摘要	内訳	摘要	内訳
牛乳	1 本 33 銭	—	—
—	—	準要保護児童	提供数に応じた補助額

4. 中学校給食

平成 25 年度(2013 年度)から平成 28 年度(2016 年度)までの 4 年間をかけて、中学校給食を段階的に実施。家庭からの弁当と学校へ弁当形式で配達するデリバリー給食との選択制で、主食・副食・牛乳をランチボックスで各校へ配送するデリバリー形式で行う。

(1) 平成 29 年度(2017 年度) 実施状況

ブロック	学校名	1 日あたりの対象者数 平成 29 年(2017 年)5 月 1 日現在			実施日数 (日)	延べ実施人数 (人)
		生徒数 (人)	教職員数 (人)	計 (人)		
A	第四中	549	41	590	149	5,354
	第六中	287	28	315	167	3,128
	第七中	323	33	356	176	3,727
	第八中	300	25	325	149	4,685
	第十中	212	22	234	158	2,913
	第十五中	549	38	587	152	6,423
	第十八中	245	26	271	153	4,237
小計 (7 校)		2,465	213	2,678		30,467
B	第十二中	371	32	403	172	4,953
	第十三中	614	43	657	169	13,031
	第十四中	530	37	567	153	5,957
	第十六中	426	31	457	157	7,411

小計 (4校)		1,941	143	2,084		31,352
C	第一中	575	41	616	147	7,038
	第二中	503	34	537	153	7,409
	第三中	917	55	972	153	12,301
	第五中	393	32	425	153	7,764
	第九中	825	50	875	148	10,646
	第十一中	1,078	60	1,138	148	17,301
	第十七中	722	43	765	153	6,853
小計 (7校)		5,013	315	5,328		69,312
総合計 (18校)		9,419	671	10,090		131,131

(2)学校給食費(保護者負担額)

平成30年(2018年)4月1日現在 310円/食

教育センター

【沿革】

昭和 24(1949). 4. 1	豊中市教育研究所設立 豊中市教育課に事務所を置く
昭和 32(1957). 4. 1	豊中市立教育研究所と改称
昭和 47(1972).3.22	長興寺南に移転
平成 15(2003).4.11	螢池中町に移転 豊中市教育センターと改称



【設置目的】

市の教育の伸展を図るとともに、教育への理解を深める目的をもって、教育に関する専門的、技術的事項の研究及び調査並びに教育関係職員の研修を行い、併せて教育に関する情報の提供等を行うための教育機関として、教育センターを設置する。

1. 施設概要

所在地	豊中市螢池中町3丁目2番1-600号	
電話	06(6844)5290～5294	
FAX	06(6840)8127	
面積	建物延面積：2,659.91 m ²	
構造	鉄骨造地上7階の6・7階部分	
施設内容	6階	事務室(教育センター)、事務室(児童生徒課支援教育係)、研修室1・2、コンピューター研修室 教科教育研修室1・2、科学実験室、科学研究室、視聴覚室、資料室、講師控室、応接室
	7階	事務室(児童生徒課教育相談係)、プレイルーム1～5、相談室1～8、言語相談室1・2 発達相談室1・2、生活訓練室、資料室、標本室、待合室
休館日	土曜日、日曜日、祝・祭日、年末年始	
開館時間	月・火・木・金曜日	午前9時～午後7時
	水曜日	午前9時～午後6時

2. 事業概要

(1)調査・研究

- ・学習指導・教材等の研究
- ・研究協力員の研究支援
- ・調査研究資料の刊行、教育史関係資料の収集
- ・教科書展示、教育関係資料及び教職員図書の間覧・貸出

(2)教職員研修

- ・教育センター主管研修(講演、講座、演習、実技実習等)

(3)情報教育

- ・視聴覚機材利用

- ・コンピューター実習
- ・インターネット及びコンピューターソフトウェア活用

(4)科学教育

- ・理科教材研究・実習
- ・生物(飼育・栽培)教材提供等
- ・豊中市立小中学生理科展
- ・サイエンスフェスティバル
- ・小中学校への出前科学講座

3. 活動内容と平成 29 年度(2017 年度)の実績値

(1)教職員研修

名 称	実施回数 (回)	延べ参加 人数(人)	名 称	実施回数 (回)	延べ参加 人数(人)
夏季教職員研修	1	219	教頭研修	12	497
初任者研修	19	228	学校事務職員研修	25	235
2年目研修	4	178	中学校理科技術職員研修	5	72
中堅教諭等資質向上研修	12	230	理科に関する研修 (ステップ研修の理科分野4 回を含む)	11	253
スタートアップ研修	6	77	ICT を活用した授業研修、 ICT 研修	17	424
ステップ研修	12	170	学校図書館研修	4	97
ジャンプ研修	5	64	校内研究推進研修	1	69
ミドルリーダー研修	6	201	授業力向上研修 (理科に関する研修、ICT を活 用した授業研修を含む)	47	1,890
校長研修	6	110	コンピューター教育推進委 員会	3	115

(2)豊中市研究協力員制度

教科・領域に関するテーマを設定し、2年間の研究期間で公開研究授業などを実施、授業研究を進める。

研究協力員数(人)	研究協力員会実施回数(回)	研究授業数(回)
83	44	18

(3)教育図書・教育資料

教職員用図書購入	252 冊
学校園への資料等貸出し	850 点

(4) マチカネ先生塾

本市の教員を希望する短大生、大学生、大学院生を対象に講座を開き、本市への理解や教員としての資質の向上を図る。

講座名等	内容等	実施回数	会場	受講生
コミュニケーション力養成講座	プレゼンテーションの手法、子ども・保護者との関わり方等についての講義・演習	6回	教育センター 大池小学校体育館 螢池図書館	22人
授業基礎力養成講座	模擬授業、先輩教員による講話や交流等	6回		
実地実習	授業や学習発表会等の行事の補助	3回	小学校9校 中学校8校	

(5) 言語力向上推進事業「ことばフレンズ豊中」

推進校の校内研修を支援するとともに、教員の授業力の向上を図る。

研究推進校	15校
-------	-----

(6) 科学教育

名 称	実施回数等	延べ参加人数
豊中市立小中学生理科展 (出品作品：小学生 425 点・中学生 124 点 計 549 点)	6 日	1,953 人
科学教室	2 日	1,556 人
南部陽一郎賞・大阪大学総合学術博物館長賞等表彰式	1 日	45 人
大阪府学生科学賞(大阪府教育委員会主催)	優秀賞：中学生 2 点 佳作：小学生 6 点・中学生 4 点	
サイエンスフェスティバル	1 日	690 人
未来の科学者(出前授業)	45 回	1,290 人

少年文化館

【沿革】

昭和 63(1988). 4.22	少年文化活動開発研究委員会設置
昭和 63(1988).11.12	仮称「豊中市立少年文化館」起工式
平成元(1989). 4. 1	豊中市立少年文化館開設準備室発足(豊中市立千成小学校内)
平成元(1989).10.31	豊中市立少年文化館竣工・発足
平成 14(2002). 4. 1	豊中市立千里少年文化館新設 豊中市立少年文化館を豊中市立庄内少年文化館に名称変更

【設置目的】

文化活動、創造活動等を通して、少年の文化の向上と健全な育成を図るため、豊中市に少年文化館を設置する。

1. 施設概要

(1) 庄内少年文化館

所在地	豊中市庄内栄町 5 丁目 4 番 14 号		
電話	06(6336)6371~4		
FAX	06(6336)6375		
面積	敷地面積：1,344.040 m ² 延べ床面積：1,857.429 m ²		
構造	鉄筋コンクリート造 4 階建、地下 1 階		
施設内容	地階	陶芸室、倉庫、機械室、電気室	
	1 階	図書ラウンジ、学習室 1・2、相談室 1・2、事務室、警備員室	
	2 階	学習室 3~6、クッキングルーム、コンピュータールーム、自然科学教室、和室	
	3 階	多目的ホール、音楽室、オーディオビジュアルルーム、工芸室、楽器室、放送室、機械室	
	4 階	屋上ゲートボール場、倉庫	
休館日等	<p>【休館日】</p> <ul style="list-style-type: none"> ・毎週月曜日 ・12月28日から翌年1月4日まで ・「国民の祝日に関する法律」が定める休日(「国民の祝日」が月曜日にあたる時はその翌日) <p>【活動時間】</p> <ul style="list-style-type: none"> ・図書活動：火～日曜/午前9時30分～午後5時 ・子どもの居場所づくり事業：日曜/午前10時～午後5時 ・相談援助活動：火～日曜/午前9時～午後5時 ・寄り添い型学習支援事業：火～金曜/午後4時30分～午後6時30分 土曜/午後1時30分～午後5時 		

(2)千里少年文化館

所在地	豊中市新千里西町2丁目7番1号		
電話	06(6831)5300		
FAX	06(6831)5360		
面積	敷地面積：11,586 m ² 延べ床面積：738.09 m ²		
構造	鉄筋コンクリート造2階建		
施設内容	1階	相談室1、多目的ホール、放送室、事務室	
	2階	相談室2、学習室1・2、和室1・2、工芸室、コンピュータールーム、クッキングルーム	
休館日等	<p>【休館日】</p> <ul style="list-style-type: none"> ・毎週日・月及び土曜日 ・12月28日から翌年1月4日まで ・「国民の祝日に関する法律」が定める休日(「国民の祝日」が月曜日にあたる時はその翌日) <p>【活動時間】</p> <ul style="list-style-type: none"> ・相談援助活動：午前9時～午後5時 		

2. 事業概要

- ・児童・生徒(高校生を除く。以下同じ。)の文化活動に関する事
- ・児童・生徒の学習活動に関する事
- ・児童・生徒の教育相談及び指導に関する事
- ・その他教育委員会が必要と認める事項

3. 活動内容と平成29年度(2017年度)の実績値

(1)図書活動(庄内少年文化館)

幼児から小・中学生向けまでの図書を用意し、自由閲覧、貸出活動、読書相談等を行う。

活動回数(日)	貸出人数(人)	閲覧人数(人) (含貸出人数)	貸出冊数(冊)	延べ参加人数(人)
276	1,615	9,741	4,925	10,418

- ・定例活動・・・週2回 「たのしいつどい」 延べ参加人数 641人
- 年3回 おはなしと折り紙を楽しむ会 延べ参加人数 36人

(2)学習活動(自習室開放)(庄内少年文化館)

学校休業期間に学習室を開放し、児童・生徒の家庭における自主学習の一助とする。

- ・開放日……長期休業期間
- ・時 間……午前9時～12時、午後1時～5時
- ・対象者……市内在住の小学4年生から中学3年生

実施回数(回)	延べ参加人数(人)
37	44

(3)子どもの居場所づくり事業(提案公募型委託事業)(庄内少年文化館)

地域とともに気づき、学べる場として、日曜日や長期休業中の地域における子どもたちの居場所づくりを行い、「子ども文化」をキーワードに未来に生きる子どもたちを健やかで心豊かに育てていく場を創出・提供していく。

講座名等	内容等	対象	実施回数等	延べ参加人数(人)
文化クラブ	クッキング、茶道、ギター、囲碁等	市内在住の小・中学生	9クラブ 13クラス	3,159
カルチャー教室(長期休暇等)	やきもの、工作、科学英語、和太鼓等		11教室	202
わくわく講座(月例)	親子クッキング、お菓子づくり	市内在住の小・中学生、保護者	2講座	209
卓球台開放	—		36回	787
競技大会	将棋、百人一首、囲碁	市内在住の幼児、小・中学生、保護者	3大会	339
子どもアート展・表彰式	—		出展 158点	1,028
庄内文化フェスティバル	ステージ発表、科学実験室等		1回	340

その他：鑑賞活動(Xmas コンサート)

(4)寄り添い型学習支援事業

経済的等の困難を抱える中学生を対象に、義務教育終了後も必要となる自学自習力をはぐくみ自らの進路を切りひらくことができるよう、学習の場を提供する。

中3生学習会 参加者実人数(人)	中3生学習会 延べ参加人数(人)
21	922

(5)創造活動

不登校児童・生徒に対して、本人の興味・関心から行動化させ、自らが活動する過程で社会生活の基本や人間関係のあり方を体得させ、学校及び保護者と連携して学校生活復帰の働きかけをする。

- ①相談援助活動……児童・生徒、保護者、学校との教育相談を行う。
- ②訪問援助活動……必要に応じ、学生カウンセラーが家庭訪問をし、学習・散歩・対話などを行うことにより、人間関係を深める。
- ③自主創造活動……来館した不登校児童・生徒の個々の状況に応じた興味や関心のある活動を通して成長への援助を行う。

名称	対象	児童・生徒(件) (訪問援助含む)	保護者(件)	教職員(件)	その他(件)	合計(件)	学校復帰率(%)
庄内少年文化館		1,710	985	1,197	89	3,981	84.4
千里少年文化館		1,279	887	545	59	2,770	

(6) スクールカウンセラー配置事業

学校における教育相談体制の充実を図るために、学校に児童・生徒の臨床心理に関して高度に専門的な知識及び経験を有する者等をスクールカウンセラーとして配置し、いじめ・不登校・問題行動などの解決につなげる。

(7) スクールソーシャルワーカー活用事業

虐待・貧困など児童・生徒の様々な課題に対応するため、教育と福祉に関して高度な専門的知識を有し、相談支援活動経験のある人材をスクールソーシャルワーカーとして小・中学校に派遣する。

生涯學習

生涯学習～社会教育～

社会教育は、生涯学習の時代を迎えて、ますます高度化、多様化する市民の学習要求に対応するための学習プログラムの開発や情報提供の拡充が求められている。

また、地域社会全体で子どもを育ていく教育コミュニティづくりに向けて、地域の教育力の向上や家庭教育支援の取組みが課題となっている。

平成22年(2010年)3月に策定した「教育振興計画」に基づき、「家庭・地域への支援を進めます」「学校園・家庭・地域の連携を促進します」「社会教育の充実をめざします」を基軸としながら、生涯学習の推進に努める。

教育コミュニティの形成

地域教育協議会(すこやかネット)

【目的】

学校、家庭、地域の総合的な教育力の再構築を図り、地域社会をあげて様々な取組みを促進することにより、学校教育や地域における諸活動を活性化するとともに、豊かな人間関係づくりを通して一人ひとりが自己実現できるよう支援し、子どもに「生きる力」を育むことを目的とする。

1. 事業概要

(1) 地域教育協議会の設置運営

- ・中学校区を単位として地域教育協議会を設置する。
- ・地域教育協議会は、小・中学校・幼稚園・こども園・保育所関係者、PTA、自治会、青少年育成団体などの地域教育関係者、関係行政機関の関係者などで構成する。
- ・地域教育協議会は、学校・家庭・地域の三者が連携を図りながら、学校と地域の連絡調整を行うとともに、以下に例示する地域教育活動並びに学校教育支援等を実施する。

(2) 事業例

- ・地域コミュニティ紙(誌)の発行
- ・地域住民が参加するフェスティバル等の実施
- ・家庭教育支援及び子育て支援に資する事業の実施
- ・地域での清掃活動、挨拶活動の実施
- ・校区巡視、補導巡回などの子どもの安全確保のための事業の実施
- ・科学教室、英語教室などの地域学習活動の実施
- ・ボランティア体験学習、職場体験学習などの学校教育活動への支援

2. 平成29年度(2017年度) 活動内容

(1) 研修・交流会

- ・研修・交流会(4月24日、7月31日、1月25日)

(2) とよなか地域教育コミュニティフォーラム

日時：2月3日(土)午後1時30分～午後4時

参加者：51人

場所：福祉会館3階集会室

内容：①事例発表

子どもの居場所づくりの取組みについて（大池地域子ども教室・島田地域子ども教室）

②ワークショップ

ファシリテーター：豊中市地域教育協議会連絡会会長 伴野多鶴子

3. 平成29年度(2017年度) 実施一覧

中学校区名	会長所属	設置年度	構成	主な活動
第一	地域	平成14年度 (2002年度)	保・こ・幼・小・中学校園、PTA、公民分館、健全育成会、指導ルーム、地域コーディネーター	フェスティバル、コミュニティ紙の発行等
第二	地域	平成12年度 (2000年度)	保・こ・幼・小・中学校園、PTA、おやじの会、地域コーディネーター、公民分館、健全育成会、指導ルーム、校区福祉委員会、民生児童委員、人権教育推進委員協議会、保護司会、自治会、防犯等	フェスティバル、学校地域諸団体年間予定表の作成等
第三	地域	平成14年度 (2002年度)	保・こ・幼・小・中学校園、桜塚高校、PTA、地域コーディネーター、公民分館、健全育成会、校区福祉委員会	フェスティバル、コミュニティ紙の発行、講演会等
第四	地域	平成13年度 (2001年度)	保・こ・幼・小・中学校園、PTA、公民分館、健全育成会等	フェスティバル、あいさつ運動、校区巡視、コミュニティ紙の発行等
第五	地域	平成12年度 (2000年度)	保・こ・幼・小・中学校園、PTA、学校支援コーディネーター、健全育成会、人権教育推進委員協議会、豊中人権まちづくりセンター、岡町図書館、とよなか人権文化まちづくり協会等	フェスティバル、記録冊子・活動方針冊子の発行、校区フィールドワーク等
第六	地域	平成12年度 (2000年度)	保・こ・幼・小・中学校園、PTA、健全育成会、庄内図書館、庄内公民館、庄内公民分館、少年文化館	地域活性スポーツ大会、フェスティバル、コミュニティ紙・地域カレンダーの発行、ニュースポーツの集い、子育て講演会、あいさつ運動、クリーン作戦、幼保小中合同学習会、子育て支援情報提供、幼保小中行事の交流等
第七	地域	平成14年度 (2002年度)	幼・こ・小・中学校園、PTA、学校支援コーディネーター、公民分館、健全育成会、指導ルーム、少年補導員	ハイキング、コミュニティ紙の発行、クリーン活動と餅つき、教育講演会、校区巡視、地域連携ステーションの支援活動等
第八	地域	平成13年度 (2001年度)	保・こ・幼・小・中学校園、PTA、おやじの会、地域コーディネーター、公民分館、健全育成会、指導ルーム、校区福祉委員会、民生児童委員、自治会、防犯	フェスティバル、コミュニティ紙の発行等
第九	地域	平成14年度 (2002年度)	保・こ・幼・小・中学校園、千里青雲高校公民分館、健全育成会、指導ルーム、校区福祉委員会、民生児童委員等	コミュニティ紙の発行、地域清掃活動(クリーンアップ大作戦)、あいさつ運動、地域安全啓発活動、家庭教育講演会、校外補導巡回等
第十	地域	平成12年度 (2000年度)	保・こ・幼・小・中学校園、PTA、公民分館、健全育成会、校区福祉委員会、民生児童委員等	フェスティバル、校区清掃、教育講演会、校区巡視、地域防災訓練、敬老のつどい、コンサート協力等

中学校区名	会長所属	設置年度	構成	主な活動
第十一	地域	平成13年度 (2001年度)	保・こ・幼・小・中学校園、豊中高校、PTA、公民分館、健全育成会、校区福祉委員会等	フェスティバル、コミュニティ紙の発行、家庭教育講演会、地域清掃等
第十二	地域	平成12年度 (2000年度)	小・中学校、PTA、健全育成会、HOT 委員、民生児童委員、人権教育推進委員協議会	教育講演会、コミュニティ紙の発行、教育講演会、夜間巡視等
第十三	地域	平成13年度 (2001年度)	保・こ・幼・小・中学校園、PTA、公民分館、健全育成会、民生児童委員協議会、校区福祉委員会、保護司会	フェスティバル、コミュニティ紙の発行、公園清掃等
第十四	地域	平成13年度 (2001年度)	保・こ・幼・小・中学校園、豊中支援学校、PTA、おやじの会、公民分館、健全育成会、人権教育推進委員協議会、野畑図書館等	フェスティバル、コミュニティ紙の発行、科学実験教室、HPでの活動報告等
第十五	地域	平成13年度 (2001年度)	保・こ・幼・小・中学校園、PTA、学校支援コーディネーター、地域子ども教室、公民分館、健全育成会、民生児童委員協議会、人権教育推進委員協議会、保護司会、自治会等	フェスティバル、みんなであそぼう、家庭教育講演会等
第十六	地域	平成14年度 (2002年度)	保・こ・小・中学校園、PTA、地域コーディネーター、公民分館、健全育成会、指導ルーム、校区福祉委員会等	コミュニティ紙の発行、親子3世代ゲートボール大会、夏休みラジオ体操ダンス・紙芝居、天体観測、フラワーアレンジメント教室、陶芸教室、英語教室、ちびっこ夏祭り、子育て講演会、地域カレンダー作成等
第十七	地域	平成13年度 (2001年度)	保・こ・小・中学校園、PTA、おやじの会、地域コーディネーター、公民分館、健全育成会、校区福祉委員会	フェスティバル、コミュニティ紙の発行、地域美化活動、講演会、年間計画表作成等
第十八	地域	平成12年度 (2000年度)	保・こ・幼・小・中学校園、PTA、公民分館、健全育成会、校区福祉委員会、民生児童委員協議会、人権教育推進委員協議会、螢池人権まちづくりセンター、人権・教育を考える会、螢池地域人権協議会、螢池公民館、螢池図書館等	フェスティバル、コミュニティ紙・冊子の発行、人権から地域を考える集い、ふれあい教育研究集会、納涼祭、子育て学習会、子どものことを考える学習会等

とよなか地域子ども教室

【目的】

放課後や週末等に、安心・安全な子どもたちの居場所を設けるとともに、地域ボランティアの参画・協力を得て、子どもの体験・交流活動の活性化を図り、地域社会全体で子どもの豊かな成長を育む教育コミュニティづくりを推進することを目的とする。

1. 事業概要

各小学校区単位で実行委員会を設置し、週 1 回程度、土日などの休日や放課後に子どもたちが地域の大人と交流しながら、学習やスポーツ、文化活動など地域の特性を活かした取組みを行う。また、放課後子どもクラブとも連携し、子どもの居場所づくりの充実に取り組む。

2. 平成 29 年度(2017 年度) 活動内容

(1)各校区の活動内容 ・延べ実施回数：2,175 回 ・延べ参加人数：126,386 人(子ども 97,743 人 大人 28,643 人)

教室	主催団体等	主な活動
1	泉丘 公民分館	工作、将棋、囲碁、おはなし、料理、グラウンドゴルフ、ミニテニス、テイクアップ、陶芸
2	上野 公民分館	ダンス、スポーツ、書道、和太鼓、剣道、パソコン、理科、工作、折り紙
3	大池 大池子ども教室連絡会	茶道、算数、囲碁、科学教室、演劇教室
4	小曾根 実行委員会	ショートテニス、バドミントン、スポーツ教室、手作り教室、グラウンドゴルフ、プール遊び、ラジオ体操
5	北丘 公民分館	実験、昔遊び、バスケットボール、折り紙
6	北条 校区福祉委員会	将棋、囲碁、バドミントン、餅つき、折り紙、自転車講習、科学教室
7	北緑丘 公民分館	ニュースポーツ、フリスビー、テニス、ヒップホップ、かるた大会、工作、ボードゲーム
8	熊野田 公民分館	サッカー、グラウンドゴルフ、踊り、お話し会、自然教室、手芸、野球、こま教室、プール開放
9	克明 公民分館	卓球、ラジオ体操、合唱、実験工作、ドッジボール
10	桜井谷 公民分館	スポーツ、水泳、陶芸、昔遊び、料理、お茶、お花、囲碁、さつまいも作り、竹林整備、餅つき大会、手芸
11	桜井谷東 公民分館	昔遊び、工作、サッカー、卓球、ソフトボール、バスケットボール、バドミントン、防災訓練、空手、ドッジボール
12	桜塚 すこやかネット	お花、チャレンジング、科学、ラグビー、書道、手作り教室、軽スポーツ、陶芸
13	島田 PTA、公民分館	野球、バドミントン、グラウンドゴルフ、サッカー、体育館開放、遊び場開放
14	少路 公民分館	ランニング、工作、バドミントン、もちつき大会、相撲、チアダンス、卓球、プール開放
15	庄内 公民分館	ニュースポーツ、習字
16	庄内西 PTA	将棋、囲碁、リレー、卓球、お茶、合唱、サッカー、野球、昔遊び
17	庄内南 PTA、公民分館	拳法、剣道、流しそうめん、遊びの広場、プラスパント、もちつき大会
18	新田 PTA、親和会	伝統行事、野球、杜の学校、伝統文化を学ぶ
19	新田南 運営委員会	園芸、バスケットボール、ソフトボール、伝統文化を学ぶ、ドッジボール、科学、サマーキャンプ、むかし遊び、茶道、工作
20	千成 校区福祉委員会	陸上、水泳、昔遊び
21	高川 公民分館、育友会、校区福祉委員会	しめ縄づくり、スポーツハイク、餅つき、ものづくり教室、キャッチボール
22	豊島 公民分館	空手、音楽クラブ、体育祭、いけばな教室、算数教室、野球
23	豊島北 実行委員会	英語、スポーツ教室、理科教室、手芸、吹奏楽
24	豊島西 公民分館	廃品回収、学習、テニス、サッカー、太鼓、スポーツ吹き矢、工作、水泳

教室	主催団体等	主な活動	
25	寺内	公民分館	陶芸、読書、絵画、工作、ダンス、バレーボール、野球、トッジボール、科学実験、自然観察教室、ゲートボール、サッカー、英語
26	東豊台	PTA、公民分館、校区福祉委員会	スポーツ、お茶、野球、理科教室、工作、陶芸、古武道、園芸
27	刀根山	実行委員会	フラダンス、餅つき、とねっ子Day、コーラス
28	中豊島	公民分館	スポーツ、工作、将棋、囲碁、ガールスカウト体験、文化祭、野球、バドミントン、バスケットボール、プール開放、サッカー
29	西丘	PTA	スポーツ、地域清掃、水泳、流しそうめん、体力測定、ダンス、剣道、三世代交流会、グラウンドゴルフ、プール開放、空手
30	野田	PTA	ポンポン体操、交通安全教室、剣道、野球、空手、工作、プール開放
31	野畑	公民分館	野外ゲーム、世代間交流、さつまいも作り、自転車教室、かるた大会、耐寒ハイキング、野球、卓球、プール開放
32	原田	PTA	野球、バドミントン、わくわく土曜ひろば
33	東泉丘	運営委員会	サッカー、水曜遊ぼう会
34	東丘	公民分館	囲碁、将棋、土と親しむ、科学、グリーンマップ作り、新入生歓迎会
35	東豊中	公民分館	お茶、お花、グラウンドゴルフ、手芸
36	豊南	公民分館	バスケットボール、ソーラン
37	螢池	公民分館	工作、太鼓、キックベース、トッジビー
38	南丘	公民分館	茶道、サッカー、ダンス、工作、英語
39	南桜塚	運営委員会	お花、茶道、フラダンス、体操、口笛教室、防災訓練、囲碁、工作、料理、ニュースホーツ
40	箕輪	公民分館	ダンス、バスケットボール
41	緑地	公民分館、PTA	餅つき、プール開放、野球、卓球、サッカー、消防教室、グラウンドゴルフ、バレーボール

(2)安全管理員研修

日時：6月22日(木)午後6時30分～午後8時15分、6月23日(金)午前9時45分～午前11時30分

参加者：130人

場所：福祉会館 集会室

内容：応急手当一般講習

講師：消防局救急救命課職員

(3)地域子ども教室カーニバル

日時：11月11日(土)午後1時～午後4時

参加者：約1,300人

場所：中央公民館、アクア文化ホール

内容：①発表会

②作品展示

③あそびのコーナー

(4)とよなか地域教育コミュニティフォーラム ※87 ページ参照

学校地域連携ステーション

【目的】

地域全体で子どもの育ちや教育を支援する体制づくりを推進することにより、教育内容の多様化や教員の子どもと向き合う時間の増加、並びに子どもたちへのきめ細やかな指導や対応を拡充し、生きる力の育成に資することを目的とする。

また、学校と地域の連携による地域の教育コミュニティづくりの推進により、学校と地域双方の活性化を進めるとともに、住民等の学習成果の活用機会の拡充を図る。

1. 事業概要

- ・教育コミュニティづくりのための学校と地域の情報の共有化と人の交流
- ・学校教育に関わる学校支援ボランティア活動推進の体制づくり
- ・学校支援コーディネーターの配置

2. 平成 29 年度(2017 年度) 活動内容

(1)とよなか地域教育コミュニティフォーラム ※87 ページ参照

(2)実施校一覧

学校名	学習支援活動	部活動支援	環境整備	登下校安全指導	学校行事	学校地域連携行事	その他
泉丘小学校	○		○	○	○		
大池小学校	○			○		○	おやじの会の活動支援
北丘小学校	○		○	○	○	○	
熊野田小学校	○			○	○	○	
克明小学校	○	○	○	○	○	○	
桜井谷小学校	○		○	○			
桜井谷東小学校	○	○	○	○	○	○	
庄内小学校	○		○	○		○	
庄内西小学校	○			○			緑化推進(芝生整備)
高川小学校	○		○		○	○	
豊島小学校		○	○	○			
豊島北小学校	○		○	○	○	○	
豊島西小学校	○		○	○		○	
寺内小学校	○		○	○	○	○	
刀根山小学校	○			○	○	○	
西丘小学校	○	○	○	○	○	○	

学校名	学習支援 活動	部活動 支援	環境整備	登下校 安全指導	学校行事	学校地域 連携行事	その他
野田小学校	○		○	○	○	○	
野畑小学校	○		○	○	○	○	給食補助、 読み聞かせ他
東泉丘小学校	○		○	○	○		
東丘小学校	○	○	○			○	芝生整備
東豊中小学校	○		○	○	○	○	
豊南小学校	○		○	○	○	○	
螢池小学校			○			○	
南丘小学校	○		○	○		○	
南桜塚小学校	○	○		○		○	
箕輪小学校	○	○		○		○	
第二中学校	○	○	○	○		○	
第四中学校	○		○			○	
第五中学校			○		○	○	
第六中学校	○		○			○	小中連携会議
第七中学校	○		○			○	
第九中学校			○		○	○	アメリカ姉妹校との 交流
第十中学校	○	○			○	○	
第十二中学校	○		○	○	○	○	
第十三中学校	○	○			○	○	
第十四中学校			○			○	
第十五中学校	○				○	○	進路指導関係等
第十七中学校				○		○	あいさつ運動
第十八中学校	○	○	○	○	○	○	

文化・教養に係る講座等

障害者青年教室補助事業

障害のある青年の文化教養の向上と自主性・社会性の養成を図るため、障害者青年教室を開設する市内作業所等に補助金を交付している。

平成 29 年度(2017 年度) 実施状況

- ・補助団体数 16 施設 延べ 23 講座 (陶芸、絵画、リズム体操、体育等)

社会教育関係団体の育成

社会教育団体育成団体事業

地域における社会教育活動を推進するため、各団体の活動支援として補助金の交付等を行っている。

平成 29 年度(2017 年度) 実施状況

補助団体	活動目的	主な活動
PTA 連合協議会	市立小・中学校の単位 PTA で組織され、次代を担う子どもたちの健全な成長を願い、より望ましい教育環境を作るべく、会員相互の学習活動を推進している。	<ul style="list-style-type: none">・豊中市 PTA 大会・PTA 連合協議会活動記録冊子・PTA 連合協議会広報紙
婦人団体連絡協議会	市内にある 6 つの単位婦人会で構成され、相互の親睦を深めながら、自主的な活動の促進や女性の地位向上、地域社会の民主化や福祉の増進を図る。	<ul style="list-style-type: none">・婦人大会・婦人団体連絡協議会広報紙・暮らしの安心・安全講座他

文化財の保護・保存・活用及び啓発

1. 豊中市指定文化財

平成30年(2018年)7月1日現在

区分	種別	番号	名称	員数	所在地	
有形文化財	建造物	2	原田神社撰社十二神社本殿	1棟	中桜塚1-2-18	
		3	麻田藩主邸表玄関	部分	春日町2-6-1	
		4	麻田藩陣屋門	1棟	刀根山元町5-27	
		5	西福寺石造宝篋印塔基礎	1基	小曾根1-6-38	
		6	住吉神社石造宝篋印塔基礎	1基	長興寺北2-3-43	
		7	松林寺今西家石造五輪塔群	5基	浜2-1-10	
		45	上新田天神社本殿	1棟	上新田1-17-1	
		48	旧川崎東照宮本地堂	1棟	南桜塚1-12-7	
		52	原田神社石鳥居	1基	中桜塚1-2-18	
	絵画	59	伊藤若冲筆 山水図	1幅	小曾根1-6-38	
		60	伊藤若冲筆 野晒図	1幅	小曾根1-6-38	
		61	月岡雪鼎筆 鯉図	1幅	豊中市文化芸術課 管理	
		62	中井藍江筆 白雉図	1幅	豊中市文化芸術課 管理	
	彫塑	8	金銅菩薩立像	1軀	熊野町3-10-1	
		9	木造彩色聖観音菩薩立像	1軀	熊野町3-10-1	
		10	木造彩色四天王像	2軀	中桜塚2-2-24	
		11	木造漆箔薬師如来坐像	1軀	中桜塚2-2-24	
		12	木造漆箔薬師如来坐像	1軀	宮山町1-10-1	
		13	木造漆箔阿彌陀如来坐像	1軀	蛍池東町1-13-12	
	工芸	14	梵鐘	1口	熊野町4-8-1	
	文書	15	内田村 中川家文書	1,654点	豊中市教育委員会 管理	
		16	南刀根山村 浅井家文書	1,076点	豊中市教育委員会 管理	
		17	原田村 野口家文書	1,844点	豊中市教育委員会 管理	
		18	洲到止村 中井家文書	3,244点	豊中市教育委員会 管理	
		19	長興寺村文書付大伊勢講文書	4,619点	豊中市教育委員会 管理	
		57	原田郷中倉村文書	3,365点	豊中市文化芸術課 管理	
		58	原田神社文書	100点	豊中市教育委員会 管理	
		20	麻田藩資料	417点	豊中市教育委員会 管理	
	歴資	史料	46	大阪府撰津國豊島郡櫻塚村壱目三拾六墳全圖	1点	豊中市文化芸術課 管理
			56	水田西吟撰原田神社奉納俳諧額	1点	豊中市教育委員会 管理
			21	勝部遺跡出土 弓筈状鹿角製品	1箇	豊中市教育委員会 管理
		22	新免遺跡出土 人面付土製品	1箇	豊中市教育委員会 管理	
		23	新免遺跡出土 鉄斧形土製品	1箇	豊中市教育委員会 管理	
		24	利倉遺跡出土 火鑽具	1組	豊中市教育委員会 管理	
		25	金寺山廃寺跡出土 瓦	7箇	豊中市教育委員会 管理	
		26	山ノ上遺跡出土 小形仿製鏡	1面	豊中市教育委員会 管理	
		27	島田遺跡出土 子持勾玉	1箇	豊中市教育委員会 管理	
		28	大石塚古墳出土 埴輪	3箇	豊中市教育委員会 管理	
		29	小石塚古墳出土 壺形埴輪	1箇	豊中市教育委員会 管理	
		30	本町遺跡出土 土馬	1箇	豊中市教育委員会 管理	
		31	穂積遺跡出土 井戸	1基	豊中市教育委員会 管理	
		32	上津島南遺跡出土 井戸	1基	豊中市教育委員会 管理	
		33	上津島南遺跡出土 重圏文軒丸瓦	1箇	豊中市教育委員会 管理	
		34	野畑春日町遺跡出土 有舌尖頭器	1箇	豊中市教育委員会 管理	
		35	小曾根遺跡出土 木簡	1箇	豊中市教育委員会 管理	
		47	野畑出土 巫女埴輪	1箇	春日町1-5-24	
	53	勝部遺跡出土 木棺墓等	10基	豊中市教育委員会 管理		
	54	穂積遺跡出土 銅鏃未成品	3箇	豊中市教育委員会 管理		
	民俗文化財	有形	36	八坂神社台額	4基	熊野町3-10-20
			49	原田神社算額	1面	中桜塚1-2-18
			50	服部天神宮算額	2面	服部元町1-2-17
無形		風習 俗慣	37	原田神社獅子神事祭		中桜塚1-2-18
			38	上新田天神社とんど祭		上新田1-17-1
		51	八坂神社獅子神事祭		熊野町3-10-20	

記念物	史跡	39	島熊山窯跡		新千里南町1-5-3の一部
		40	麻田藩陣屋跡		蛍池中町3-33
		41	原田城跡		曾根西町4-21-2他7筆
		42	桜井谷2-19窯跡		北緑丘2-1-46
		43	桜井谷2-24窯跡		北緑丘2-1-9
		55	桜井谷2-23号窯跡		永楽荘4丁目13の一部・11-26
	天然記念物	44	蘇鉄		柴原町5-5-15

2. 平成29年度(2017年度) 埋蔵文化財の調査と成果

遺跡名・回数	調査場所	調査面積 (㎡)	調査期間	内容
穂積遺跡 第43次	服部西町 2-65-1,65-2,65-3,65-7, 642-3	265.0	11.6～12.20	弥生時代終末期の住居跡・溝・土坑を 検出。

3. 平成29年度(2017年度) 出版物

- ・平成29年(2017年) 9月 『本町遺跡第43次調査発掘調査報告書』
- ・平成30年(2018年) 3月 『豊中市埋蔵文化財発掘調査概要 平成29年度(2017年度)版』
- ・平成30年(2018年) 3月 『ふるさとの文化財を守るために—埋蔵文化財発掘調査の手引き—』
- ・平成30年(2018年) 3月 『文化財ニュース No.39』

4. 平成29年度(2017年度) 公開展示活動

- ・市文化財指定記念講演会「若沖と大坂画壇」(参加者数68人)
平成29年(2017年)10月15日
- ・文化芸術センター 特別展示室
「よみがえる縄文の海 1,000人の大発掘調査」
平成29年(2017年)5月8日～8月31日
「勝部遺跡展 ～調査から50年」
平成29年(2017年)10月24日～平成30年(2018年)1月28日
- ・府指定有形文化財(建造物)旧新田小学校校舎 一般公開
平成29年(2017年)11月2日～5日(見学者数388人)
- ・勝部遺跡収蔵庫(勝部遺跡展連動)
平成29年(2017年)12月9日(見学者数18人)
- ・国指定史跡 春日大社南郷目代今西氏屋敷 一般公開
平成29年(2017年)10月21日(見学者数70人)
- ・大石塚・小石塚古墳(伝統芸能館事業)
平成29年(2017年)11月1日、8日、16日、平成30年(2018年)2月4日(見学者数56人)
- ・原田城跡・旧羽室家住宅(原田しろあと館) 一般公開
毎週土・日曜日・一部平日(見学者数3,697人)

・各施設見学(随時)

施設	所在地	見学者数	
		市内小学校等	一般
旧新田小学校校舎	上新田3-3-1	13校1,311人	74人
御獅子塚古墳	南桜塚2丁目	—	20人
桜塚古墳群	中桜塚,南桜塚	1校108人	35人
原田城跡・旧羽室家住宅	曾根西町4-4-15	1校70人	705人
勝部遺跡収蔵庫、	勝部2-7-8	—	50人
郷土資料室	新千里東町3-1-1 (東丘小学校内)	1校82人	—

図書館

本市の図書館は、昭和20年(1945年)3月に市役所内に併設され、昭和25年(1950年)に図書館法に基づき条例設置された。その後、庄内(開館時に市立図書館を岡町図書館に改称)、千里、野畑各図書館が地域館として、東豊中、服部、高川、螢池各図書館が分館として、庄内幸町図書館が分室として開設された。動く図書館による巡回貸出も昭和25年(1950年)から開始。現在では各図書館から離れた地域をはじめ保育所、こども園、児童発達支援センター、支援学校等にも巡回している。

今後の方向性については、平成25年度(2013年度)に「豊中市立図書館の中長期計画(豊中市立図書館グランドデザイン)」を策定。豊中市立図書館評価システムによる自己点検と外部評価の経験を活かし、進行管理を行っている。

すべての市民に知る自由を保障することで、民主主義や市民自治の発展に寄与し、教育・文化・情報・社会参加の機関として、その任務を果たすことを使命としている。個人及び地域の活動における課題の解決から教養を高めるための学習まで、あらゆる世代の学びを支える資料・情報提供を行うとともに、地域の一員として、人と人を結ぶ地域の連携事業に取り組んでいる。

業務内容

個人貸出	市内在住・在勤・在学・在園者対象。貸出は、登録(中学生以上は住所を確認できるものが必要)した人に最大10冊まで、2週間貸し出す。
団体貸出	学校・放課後子どもクラブ・こども園・幼稚園・保育所・子ども文庫などの各種団体に図書を一括して貸し出す。
資料の収集・提供・保存	一般図書、新聞・雑誌、点字図書・録音図書(音訳図書及びデージー図書等)、外国語の子どもの本、古文書、CD、カセット・テープ、ビデオ、パンフレット等を収集・提供・保存する。
リクエスト・サービス	必要な資料が見当たらない場合、予約を受け付け、最寄りの図書館で提供する。(インターネットでの予約可) また市内の図書館に所蔵していない場合は、購入や豊中市以外の図書館などからの借用・所蔵館の紹介などを行う。
レファレンス・サービス	調査・研究についての参考資料の提供や、日常生活での疑問・質問及び読書について、窓口、電話、FAX、インターネットを通じて相談を受ける。
コピー・サービス	館内の資料の複写に対応する。(著作権法の範囲内)
動く図書館一岡町	各図書館から遠距離の市民を対象に、「動く図書館」が市内を巡回して個人貸出を行い、約4週間の周期で、最大20冊まで貸し出す。また図書館への来館が困難な子どもたちの通う施設に巡回し、資料の貸出を行う。
障害者サービス	目や身体が不自由で来館できない市民への郵送・宅配による資料の貸出。 視覚に障害のある人には、点字図書や録音図書等の資料を収集・提供・保存するとともに対面朗読を実施。 読みたい資料が点字・音訳されていない場合、リクエストにより作成して提供する。
広域利用サービス	平成29年度(2017年度)7月より北摂地区7市3町での広域利用サービスを実施。

主な事業と平成29年度(2017年度)の実績

1. とよなかブックプラネット事業

児童・生徒の読書活動を推進し自ら学ぶ力を育成するため、読書活動支援システムの運用等、読書環境の整備を行っている。平成29年度(2017年度)は、「学校図書館活用研修」や学校図書館を活用した授業例「とよなかスタンダード」を用いた校内研修にも引き続き取り組んだ。調べ学習を体験する知的探究合戦「めざせ！図書館の達人」や児童文学作家を招いての子ども読書活動フォーラムを開催し、中学生によるビブリオバトル大会を試行で実施した。

2. ブックスタート事業「えほんはじめまして」

4か月児健康診査において、受診者一組一組に司書やボランティアが読み聞かせを行い、絵本の楽しみ方などを伝えながら、絵本を手渡している。絵本を通して赤ちゃんと保護者が楽しいひとときを過ごすきっかけとなることを目的とし、子育て・子育て支援事業の一環として、図書館と健康増進課、豊中子ども文庫連絡会をはじめとする市民ボランティアとの協働事業として実施している。市内のすべての赤ちゃんに関わりを持つ機会であり、図書館利用の促進に繋げるとともに、地域の子育てに関する情報の提供も行っている。事業に携わるスタッフの理解を深め、連携をより円滑にするため、研修を兼ねたスタッフミーティングと懇談会を実施している。平成29年度(2017年度)は障害のある子どもや外国にルーツを持つ家庭の現状と課題について、市民ボランティア、図書館および健康増進課の職員とともに学ぶ機会とした。

3. 北摂アーカイブス

北摂地域に散在する記録(写真資料)を市民サポーター・地域フォトエディターとして活動する地域住民の手で収集・整理し、電子データとして保存、ウェブサイトで公開している。図書館は事務局として定例会の開催や研修実施等、活動の支援を行なう。平成29年度(2017年度)は、『広報とよなか』の「とよなかタイムスリップ」記事作成に協力したほか、まち歩きとウェブ上の百科事典ウィキペディアの編集を組み合わせた参加型の行事「とよ散歩 ウィキペディアタウン in 豊中」を開催した。

4. しょうない REK

庄内図書館が事務局を担う「しょうない REK 実行委員会」が企画・運営をし、庄内図書館3階協働事業スペースでリサイクル本販売コーナーを開設、その収益金を公益活動を通じて地域へ還元している。また、庄内祭り、とよなか国際交流フェスタなどに古本市を出展して、地域・市民とつながる機会を増やしている。

平成26年度(2014年度)から開催している「外国人親子に向けた高校進学相談会」では、多言語で説明を行う従来の進学相談に加えて、中学校教諭と高校教諭から受験準備や実際の高校生活に関する情報提供の機会を設け、参加した親子にとってより具体的な内容となった。

日本センチュリー交響楽団、大阪音楽大学、市、市民との協力による「世界の庄内音楽ワークショップ」は4年目をむかえた。発表の場として開催した音楽祭では、協働している団体が展示・出展する「しょうない REK がやってきた」なども同時開催し、市民協働事業や市南部地域の取り組みを紹介する機会ともなった。

若者や子どもの支援情報などをまとめた地域情報誌『ええやん！しょうない瓦版 特別号』を発行し、市内の小中学校などに配布した。

5. 暮らしの課題解決支援サービス

平成23年度(2011年度)から医療健康情報やビジネス・就労、子育て、多文化共生など地域や市民の課題解決を積極的に支援するために、資料の充実・提供や関係部局・機関との連携による取組みをすすめている。平成29年度(2017年度)は、産業振興課との共催による「ビジネスゼミナール」や市立豊中病院との連携による「医療健康情報レクチャー」などの講演会の実施、他部局主催のビジネスセミナーや市内の商店・企業のワークショップ、健康カレッジ・講座等への資料案内及び提供、「産業フェア」への参加等を行った。

岡町図書館

1. 施設概要

所在地	豊中市岡町北3丁目4番2号		
電話	06(6843)4553		
FAX	06(6841)3493		
開設	昭和20年(1945年)3月 現在の建物は平成4年(1992年)5月15日改修		
面積	敷地面積：1,710.63㎡ 床面積：3,272.08㎡		
構造	鉄筋コンクリート造4階建、地下1階		
施設内容	地階	書庫、電気室、倉庫、機械室、休養室	
	1階	書庫、館外サービス室、こども室、世界のこどもの本の部屋	
	2階	貸出室、医療・健康情報コーナー、山田洋次ライブラリー	
	3階	書庫、参考室、集会室、郷土資料室	
	4階	事務室、休養室、更衣室、電算室、点字図書室、対面朗読室、宿直室	
休館日	<ul style="list-style-type: none"> 毎週月曜日(国民の祝日・休日に当たるときは、翌日以後の最も近い平日) 12月29日から翌年1月4日(1月4日が月曜日に当たるときは1月5日)まで 館内整理日(8月・12月を除く毎月最終金曜日。ただし、その日が国民の祝日に当たるときはその前日) 特別整理期間 		

開館時間	貸出室	こども室・世界のこどもの本の部屋	参考室
火～金	午前10時～午後7時	午前10時～午後5時	
土・日・祝日・休日	午前10時～午後5時		

2. 平成29年度(2017年度) 行事一覧

行事名	回数(回)	延べ参加人数(人)	行事名	回数(回)	延べ参加人数(人)
おはなし会 (おはなしぴよぴよ、食育コラボみんなでははは ほか)	197	3,068	実務研修(学校司書、初任者研修、高校生ボランティア体験 など)	48	201
すすくあかちゃんタイム	2	27	外国人親子の交流会 (おかまちおやこでにほんご)	37	495
ブックスタート事業「えほんはじめまして」	18	2,828	視察受入 (大和高田市、慶應大学、SLiic、学図研 ほか)	7	66
ブックスタート事業「えほんはじめまして」スタッフミーティング	1	26	とよなかブックプラネット事業(子ども読書活動フォーラム、めざせ! 図書館の達人等)	5	370
図書館見学 (小学校3年生の図書館見学)	9	777	講演会(ビジネスゼミナール#12 クラウドファンディングの基礎知識 など)	1	24
こんにちは図書館です(おはなし会がやってきた など)	15	521	その他 (校区連絡会、定例会 ほか)	38	1,314
職業体験学習	18	69	課題解決(医療健康情報レクチャー、保健所精神保健講座 など)	6	234
講座・講師派遣など (絵本のよみかかせについて ほか)	31	847	地域情報アーカイブ化事業－北摂アーカイブス－	10	78
ボランティア講座 (おはなしボランティアフォローアップ講座 ほか)	10	274	子ども読書活動連絡会	2	63
子どもと本のつどい(杉山晃おはなしライブ)	1	87	合 計	456	11,369

服部図書館

1. 施設概要

所在地	豊中市服部本町5丁目2番8号	
電話	06(6862)0800	
FAX	06(6862)0809	
開設	平成11年(1999年)1月23日	
面積	敷地面積: 1,317.54 m ² (服部介護予防センターと共用) 専用床面積: 569.29 m ² 共用部按分床面積 9.44 m ²	
構造	鉄筋コンクリート造地上3階建(1階部分)	
施設内容	児童書コーナー、一般書コーナー、集会室、準備室、事務室、倉庫	
休館日	<ul style="list-style-type: none"> ・毎週月曜日(国民の祝日に当たるときは、翌日以後の最も近い平日) ・12月29日から翌年1月4日(1月4日が月曜日に当たるときは1月5日)まで ・国民の祝日(日曜日及び土曜日を除く) ・館内整理日(8月・12月を除く毎月最終金曜日。ただし、その日が国民の祝日に当たるときはその前日) ・特別整理期間 	
開館時間	午前10時～午後5時	

2. 平成29年度(2017年度) 行事一覧

行事名	回数(回)	延べ参加人数(人)
おはなし会 (おはなしポケット ほか)	39	580
すくすくあかちゃんタイム	1	28
ふくふくルーム	12	280
図書館見学 (小学校3年生の図書館見学)	4	441
職業体験学習	12	24
講座・講師派遣など (絵本のよみかかせについて ほか)	4	163
映画会 (シアター服部)	6	122
その他 (はっとり寄席/ puroguraminngu ほか)	2	47
合計	80	1,685

庄内図書館

1. 施設概要

所在地	豊中市三和町3丁目2番1号		
電話	06(6334)1261		
FAX	06(6336)9314		
開設	昭和50年(1975年)7月12日		
面積	敷地面積：3,945.99 m ² 専用床面積：882.16 m ² 共用部按分床面積：203.46 m ²		
構造	鉄筋コンクリート造4階建、地下1階(1・2・3階部分使用)		
施設内容	1階	貸出室、参考図書コーナー、多文化共生コーナー、バックアップ室、湯沸室	
	2階	書庫、こども室、準備室	
	3階	書庫、協働事業スペース、研究室、事務室、休憩室	
休館日	<ul style="list-style-type: none"> ・毎週月曜日(国民の祝日・休日に当たるときは、翌日以後の最も近い平日) ・12月29日から翌年1月4日(1月4日が月曜日に当たるときは1月5日)まで ・館内整理日(8月・12月を除く毎月最終金曜日。ただし、その日が国民の祝日に当たるときはその前日) ・特別整理期間 		

開館時間	成人室	こども室
火～金	午前10時～午後7時	午前10時～午後5時
土・日・祝日・休日	午前10時～午後5時	

2. 平成29年度(2017年度) 行事一覧

行事名	回数(回)	延べ参加人数(人)
おはなし会 (おはなしランド、ベイビーランド 食育コラボみんなでははは ほか)	71	1,175
すくすくあかちゃんタイム	1	40
ブックスタート事業「えほんはじめまして」	12	1,402
図書館見学 (小学校3年生の図書館見学・ようこそ図書館へ ほか)	6	285
職業体験学習	9	27
講座・講師派遣など (絵本出前講座 ほか)	13	285
外国人親子の交流会 (しょうないおやこでにほんご)	30	409
視察受入・依頼 (周南市 ほか)	3	4
講演会 「困りごと」x「得意なコト」→ルカコになった話、文字活字文化振興事業	3	38
実務研修(高校生ボランティア体験など)	13	15
図書館サポーター	15	111
その他 (こうさくランド、大人のための図書館のお仕事体験ツアー ほか)	17	998
協働事業・しょうないREK (外国人親子に向けた高校進学説明会 陶器とりかえ隊 ほか)	35	1,274
協働事業・しょうないREK (常設リサイクル本コーナー)	40	1,203
合計	268	7,266

高川図書館

1. 施設概要

所在地	豊中市豊南町東1丁目1番2号		
電話	06(6336)6901		
FAX	06(6336)6904		
開設	平成12年(2000年)6月10日		
面積	敷地面積: 3,240.34 m ² (スポーツルーム、老人憩いの家、高川介護予防センター、緑地地域包括支援センター高川分室と共用) 専用床面積: 1,257.90 m ² 共用部按分面積: 240.45 m ²		
構造	鉄筋コンクリート造3階建(1階部分使用)		
施設内容	書庫、一般書コーナー、児童書コーナー、AVスタジオぶらりあん、集会室、対面朗読室、応接室、事務室		
休館日	<ul style="list-style-type: none"> ・ 毎週金曜日(国民の祝日に当たるときは、直前の平日) ・ 12月29日から翌年1月4日(1月4日が金曜日に当たるときは1月5日)まで ・ 国民の祝日(日曜日及び土曜日を除く) ・ 館内整理日(8月・12月を除く毎月最終木曜日。ただし、その日が国民の祝日に当たるときはその前日) ・ 特別整理期間 		
開館時間	月・水	午前10時～午後7時	
	火・木・土・日	午前10時～午後5時	

2. 平成29年度(2017年度) 行事一覧

行事名	回数(回)	延べ参加人数(人)
おはなし会(おはなしくらぶ・食育コラボみんなでははは など)	63	1,279
すくすくあかちゃんタイム	1	16
図書館見学 (小学校3年生の図書館見学・ようこそ図書館へ ほか)	6	366
子どもと本のまつり	1	76
職業体験学習	11	25
とよなか地域こども教室 (高川地域子ども教室)	9	175
講座・講師派遣など (絵本出前講座 ほか)	9	394
視察受入(青山学院大学)	1	1
講演会(親子で学ぶ豊中空襲～72年前豊中は戦場だった～ ほか)	2	44
実務研修(高校生ボランティア体験/就労移行支援事業 など)	15	31
その他(高川ストレッチタイム など)	33	531
課題解決(医療健康情報レクチャー)	1	21
とよなかブックプラネット事業(めざせ!図書館の達人)	1	27
映画会 (高川映画会、ぶらりあんアニメ劇場)	201	3,827
合計	354	6,813

庄内幸町図書館

1. 施設概要

所在地	豊中市庄内幸町4丁目26番14号		
電話	06(6332)8220		
FAX	06(6332)8099		
開設	平成5年(1993年)11月26日		
面積	敷地面積：205.49 m ² 床面積：484.58 m ²		
構造	鉄筋コンクリート造4階建		
施設内容	1階	警備員室	
	2階	自習・新聞閲覧スペース	
	3階	貸出室、事務室、倉庫	
	4階	ミニホール、湯沸室	
休館日	<p>3階（貸出室）</p> <ul style="list-style-type: none"> ・月曜日、火曜日、木曜日、金曜日 ・12月29日から翌年1月4日(1月4日が月曜日に当たるときは1月5日)まで ・国民の祝日 ・特別整理期間 <p>2階（自習・新聞閲覧スペース）</p> <ul style="list-style-type: none"> ・毎週月曜日（国民の祝日に当たるときは、翌日以後の最も近い平日） ・12月29日から翌年1月4日(1月4日が月曜日に当たるときは、1月5日)まで ・国民の祝日 ・毎月最終金曜日（8月と12月を除く） ・特別整理期間 		
開館時間	午前10時～午後5時		

2. 平成29年度(2017年度) 行事一覧

行事名	回数(回)	延べ参加人数(人)
おはなし会(おはなしポケット)	11	112
図書館サポーター(説明会 など)	14	17
合計	25	129

千里図書館

1. 施設概要

所在地	豊中市新千里東町1丁目2番2号		
電話	06(6831)0225		
FAX	06(6832)4191		
開設	昭和53年(1978年)4月22日 ※平成20年(2008年)2月26日 建替えにより千里文化センター「コラボ」4階に移転		
面積	敷地面積：3,139.59㎡(新千里出張所、介護予防センター、保健センター、公民館と共用) 専用床面積：1,731.81㎡ 共用部按分床面積：647.43㎡		
構造	鉄筋コンクリート造地上4階建(4階部分使用)		
施設内容	一般書コーナー、児童書コーナー、参考図書コーナー、ビジネス・就労支援コーナー、YAコーナー、書庫、集会室、対面朗読室、事務室		
休館日	<ul style="list-style-type: none"> ・12月29日から翌年1月4日まで ・館内整理日(12月を除く毎月最終金曜日。ただし、その日が国民の祝日に当たるときはその前日) ・特別整理期間 		
開館時間	火～金	午前10時～午後8時	
	土・日・月・祝日・休日	午前10時～午後5時	

2. 平成29年度(2017年度) 行事一覧

行 事 名	開 催 数	参加者数(延べ)
おはなし会 (おはなしどんどん おはなしワールド 食育コラボみんなでははは ほか)	158	3,286
すくすくあかちゃんタイム	1	46
ブックスタート事業「えほんはじめまして」	18	2,972
図書館見学 (小学校3年生の図書館見学・ようこそ図書館へ ほか)	6	573
職業体験学習	12	33
講座・講師派遣など (絵本出前講座 ほか)	7	158
こども園教諭・幼稚園教諭・保育園保育士向け絵本講座	2	90
外国人親子の交流会 (せんりおやこでにほんご)	33	439
多文化交流と日本語を学ぶ会 (せんりにほんご)	21	495
視察受入 (東京都立中央図書館・隠岐の島町図書館)	2	3
実務研修 (高校生ボランティア体験・自治体職員図書館研修)	6	6
その他 (YAらぼ活動 触って楽しむ点字の不思議 ほか)	33	247
課題解決(ビジネスゼミナール、とよなかおしごと部 ほか)	9	462
とよなかブックプラネット事業 (めざせ! 図書館の達人)	1	45
協働事業・コラボ (コラボ大学校、多文化カフェ千里文化センター市民運営会議 ほか)	31	1,193
合 計	340	10,048

東豊中図書館

1. 施設概要

所在地	豊中市東豊中町5丁目2番1号	
電話	06(6856)4660	
FAX	06(6856)4662	
開設	平成5年(1993年)11月26日	
面積	敷地面積：3,282.22㎡(ゆたかこども園と共用) 床面積：807.97㎡	
構造	鉄筋コンクリート造3階建(3階部分)	
施設内容	一般書コーナー、児童書コーナー、書庫、事務室、集会室、収納室、準備室、湯沸室	
休館日	<ul style="list-style-type: none"> ・毎週月曜日(国民の祝日に当たるときは、翌日以後の最も近い平日) ・12月29日から翌年1月4日(1月4日が月曜日に当たるときは1月5日)まで ・国民の祝日(日曜日及び土曜日を除く) ・館内整理日(8月・12月を除く毎月最終金曜日。ただし、その日が国民の祝日に当たるときはその前日) ・特別整理期間 	
開館時間	午前10時～午後5時	

2. 平成29年度(2017年度) 行事一覧

行事名	回数(回)	延べ参加人数(人)
おはなし会 (おはなしたんけんたい 食育コラボみんなではははほか)	102	2,028
すくすくあかちゃんタイム	1	26
こちょこちょプラス など	68	1,135
図書館見学 (小学校3年生の図書館見学・ようこそ図書館へ ほか)	6	602
職業体験学習	9	27
講座・講師派遣など (絵本出前講座 ほか)	6	133
その他 (大人のための朗読サロン、ニノ切寄席 ほか)	5	274
合 計	197	4,225

野畑図書館

1. 施設概要

所在地	豊中市春日町4丁目11番1号		
電話	06(6845)2400		
FAX	06(6841)4041		
開設	昭和63年(1988年)6月22日		
面積	敷地面積：2,000.01 m ² 床面積：3,846.46 m ²		
構造	鉄筋コンクリート造3階建、地下1階		
施設内容	地階	駐車場、書庫、物品庫、倉庫、警備員室、湯沸室、清掃作業員室、和室、機械室、ポンプ室、受水槽	
	1階	一般書コーナー、新聞・雑誌コーナー、児童書コーナー、絵本コーナー、子育て・DVコーナー、対面朗読室、録音室、音楽試聴コーナー、整理作業室	
	2階	集会室、会議室、映写室、児童集会室、ミーティングルーム、参考室、コンピュータ室、応接室、事務室、休憩室、印刷室、湯沸室、更衣室、書庫、倉庫	
休館日	<ul style="list-style-type: none"> ・毎週月曜日(国民の祝日・休日に当たるときは、翌日以後の最も近い平日) ・12月29日から翌年1月4日(1月4日が月曜日に当たるときは1月5日)まで ・館内整理日(8月・12月を除く毎月最終金曜日。ただし、その日が国民の祝日に当たるときはその前日) ・特別整理期間 		

開館時間	一般書コーナー	児童書コーナー	参考室
火～金	午前10時～午後7時		午前10時～午後5時
土・日・祝日・休日	午前10時～午後5時		

2. 平成29年度(2017年度) 行事一覧

行事名	回数(回)	延べ参加人数(人)
おはなし会 (おはなしひろば、おはなしプレゼント 食育コラボみんなどははほ ほか)	80	1,598
すくすくあかちゃんタイム	1	19
図書館見学 (小学校3年生の図書館見学・ようこそ図書館へ ほか)	11	1,080
とよなか地域こども教室	2	107
こんにちは図書館です	2	169
職業体験学習など	11	32
講座・講師派遣など (絵本出前講座 ほか)	5	201
実務研修(高校生ボランティア体験/自治体職員図書館研修)	15	31
図書館サポーター	2	19
人権講演会(「みんなで話し合う「被差別文化ゆかりの地」)	1	46
とよなかブックプラネット事業(めざせ! 図書館の達人)	1	46
大人のためのお仕事体験ツアー	2	10
課題解決(里親制度説明会、医療健康情報レクチャー「冬を乗り切る感染症対策」)	3	34
その他(野畑図書館落語会、書庫にはいれるDAY など)	21	633
合計	157	4,025

螢池図書館

1. 施設概要

所在地	豊中市螢池中町3丁目2番1号-502		
電話	06(6840)8000		
FAX	06(6841)5094		
開設	平成15年(2003年)5月6日		
面積	敷地面積：3,762.59㎡(レシオーレ北側棟内) 専用床面積：672.98㎡ 共用部按分床面積：193.62㎡		
構造	鉄骨鉄筋コンクリート造7階建(5階部分使用)		
施設内容	一般書コーナー、児童書コーナー、書庫、事務室		
休館日	<ul style="list-style-type: none"> ・毎週金曜日(国民の祝日に当たるときは、直前の平日) ・12月29日から翌年1月4日(1月4日が金曜日に当たるときは、1月5日)まで ・国民の祝日(日曜日及び土曜日を除く) ・館内整理日(8月・12月を除く毎月最終木曜日。ただし、その日が国民の祝日に当たるときはその前日) ・特別整理期間 		
開館時間	月・水	午前10時～午後7時	
	火・木・土・日	午前10時～午後5時	

2. 平成29年度(2017年度) 行事一覧

行事名	回数(回)	延べ参加人数(人)
おはなし会 (すくすくおはなしタイム・食育コラボみんなでははは ほか)	107	1,796
すくすくあかちゃんタイム	1	9
図書館見学 (小学校3年生の図書館見学 ほか)	4	198
職業体験学習	9	16
講座・講師派遣など (絵本出前講座 ほか)	4	146
実務研修 (高校生ボランティア体験・自治体職員図書館研修)	3	6
映画会 (ほたるシネマ など)	23	1,064
視察受入 (学校図書館プロジェクト Sliic)	1	4
講演会 (地域で子育てを考える学習会「子どもを見る『め』とは」 など)	2	94
その他 (おりがみ教室、くるくる絵本づくり、Shaberri場 等)	50	816
合計	204	4,149

図書室

	いぶき図書室	利倉西センター図書室
所在地	豊中市服部西町4丁目13番1号(青年の家いぶき内)	豊中市利倉西1丁目4番22号(利倉西センター併設)
開室日	水・土曜日(年末・年始、祝日を除く)	水・日曜日(年末・年始、祝日を除く)
開室時間	午後1時～午後5時	午後2時～午後5時
開架冊数	約7,000冊	約4,000冊

蔵書(所在)冊数

平成30年(2018年)3月31日現在

項目	岡町	服部	庄内	高川	庄内幸町	千里	東豊中	野畑	螢池	合計(冊)
0 総記	7,043	747	1,159	1,112	209	4,458	785	8,553	1,056	25,122
1 哲学・宗教	4,756	1,436	1,108	1,683	334	3,470	1,375	12,921	1,591	28,674
2 歴史・地理	12,884	3,129	3,242	3,582	638	8,127	3,560	27,260	2,846	65,268
3 社会科学	17,818	3,973	3,938	4,106	812	13,316	4,936	43,123	6,496	98,518
4 自然科学	9,716	2,542	2,438	2,532	498	6,489	2,518	15,812	2,647	45,192
5 技術	13,769	4,982	4,099	5,560	1,322	11,120	4,936	17,441	4,640	67,869
6 産業	4,123	1,147	1,293	1,085	245	3,738	1,373	7,477	1,575	22,056
7 芸術・スポーツ	11,402	3,618	3,131	3,919	766	8,562	4,225	25,505	3,731	64,859
8 言語	2,280	557	864	658	182	1,809	854	4,212	772	12,188
9 文学	40,856	14,263	12,012	22,885	3,994	34,032	14,319	87,280	13,242	242,883
マンガ	3,055	1,470	1,387	3,574	362	2,848	1,989	2,556	1,474	18,715
児童書	95,524	22,030	27,706	18,911	1,993	36,839	20,510	43,829	20,260	287,602
点字図書	5,331	1	1	0	0	1	0	1	0	5,335
小計(図書合計)	228,557	59,895	62,378	69,607	11,355	134,809	61,380	295,970	60,330	984,281
図書以外の資料	24,434	4,196	6,449	11,150	1,059	12,613	4,953	10,394	5,214	80,462
蔵書総合計	252,991	64,091	68,827	80,757	12,414	147,422	66,333	306,364	65,544	1,064,743

平成29年度(2017年度) 利用状況

開館日数(日)	岡町	服部	庄内	高川	庄内幸町	千里	東豊中	野畑	螢池
	293	283	294	283	227	342	283	293	283

貸出冊数(冊)

	岡町	服部	庄内	高川	庄内幸町	千里	東豊中	野畑	螢池	合計
個人	628,137	341,992	176,485	162,112	35,262	784,634	319,717	534,791	218,722	3,201,852
団体	63,627	12,055	10,634	7,093	252	13,740	6,383	13,871	8,624	136,279
小計	691,764	354,047	187,119	169,205	35,514	798,374	326,100	548,662	227,346	3,338,131
継続	337,421(個人318,164 団体19,257)									337,421
合計	691,764	354,047	187,119	169,205	35,514	798,374	326,100	548,662	227,346	3,675,552

貸出人数(人)・登録団体数(団体) ※平成26年度(2014年度)から抽出方法の変更により貸出団体数から登録団体数へ変更

	岡町	服部	庄内	高川	庄内幸町	千里	東豊中	野畑	螢池	合計
貸出人数	202,677	102,433	58,251	48,184	11,695	312,649	93,416	153,661	76,716	1,059,682人
登録団体数	331	56	58	46	12	90	58	63	64	778団体

平成29年度(2017年度)

図書館(岡町・服部・庄内・高川・庄内幸町・千里・東豊中・野畑・螢池)利用率

・ 市民1人当たり貸出冊数(冊)	$\frac{\text{貸出冊数}(*)}{\text{人口}}$	=	$\frac{3,520,016}{397,682}$	=	8.9
・ 登録者1人当たり貸出冊数(冊)	$\frac{\text{貸出冊数}(*)}{\text{登録者数}}$	=	$\frac{3,520,016}{149,260}$	=	23.6
・ 利用者1人当たりの貸出冊数(冊)	$\frac{\text{貸出冊数}(*)}{\text{貸出人数}}$	=	$\frac{3,520,016}{1,059,682}$	=	3.3
・ 蔵書回転率(回)	$\frac{\text{貸出冊数}(*)}{\text{蔵書数}(*2)}$	=	$\frac{3,520,016}{1,064,743}$	=	3.3
・ 登録率(%)	$\frac{\text{登録者数}}{\text{人口}}$	=	$\frac{149,260}{397,682}$	=	37.5
・ 市民1人当たり蔵書数(冊)	$\frac{\text{蔵書数}(*2)}{\text{人口}}$	=	$\frac{1,064,743}{397,682}$	=	2.7

注：(*)個人貸出冊数(継続含む) (*2)蔵書数は蔵書総合計 人口は平成30年(2018年)4月1日現在

公民館

本市の公民館活動は、昭和23年(1948年)7月に桜塚の地にあった図書館内に中央公民館を設置したのにはじまる。その後中央公民館は大池など小学校校舎を借用しながら活動を進め、昭和32年(1957年)11月から岡町に独立館(豊中郵便局改装)を使用することとなった。その後、昭和43年(1968年)1月に螢池に移り、現在は中央公民館、螢池公民館、庄内公民館、千里公民館の4館がある。

この間、公民館活動を地域に浸透普及するため、昭和24年(1949年)6月に中央公民館桜井谷分館を設け、公民分館制度を導入した。公民分館は小学校の通学区域に1館を目途に設置に努め、小学校の余裕教室や地域の会館を借用しながら地域に根ざした活動をしている。現在公民分館は41館ある。

現在は4つの公民館と41の公民分館とが連携しながら、生涯学習時代を迎え、社会的な課題や市民の学習ニーズに応え、自主的な社会教育を目指すグループ活動を促すなど、人々が「集い、学び、結ぶ、知る、創造する」ための学習機会の提供や交流の場としてその充実に努めている。

公民館活動推進組織

平成30年(2018年)5月1日現在

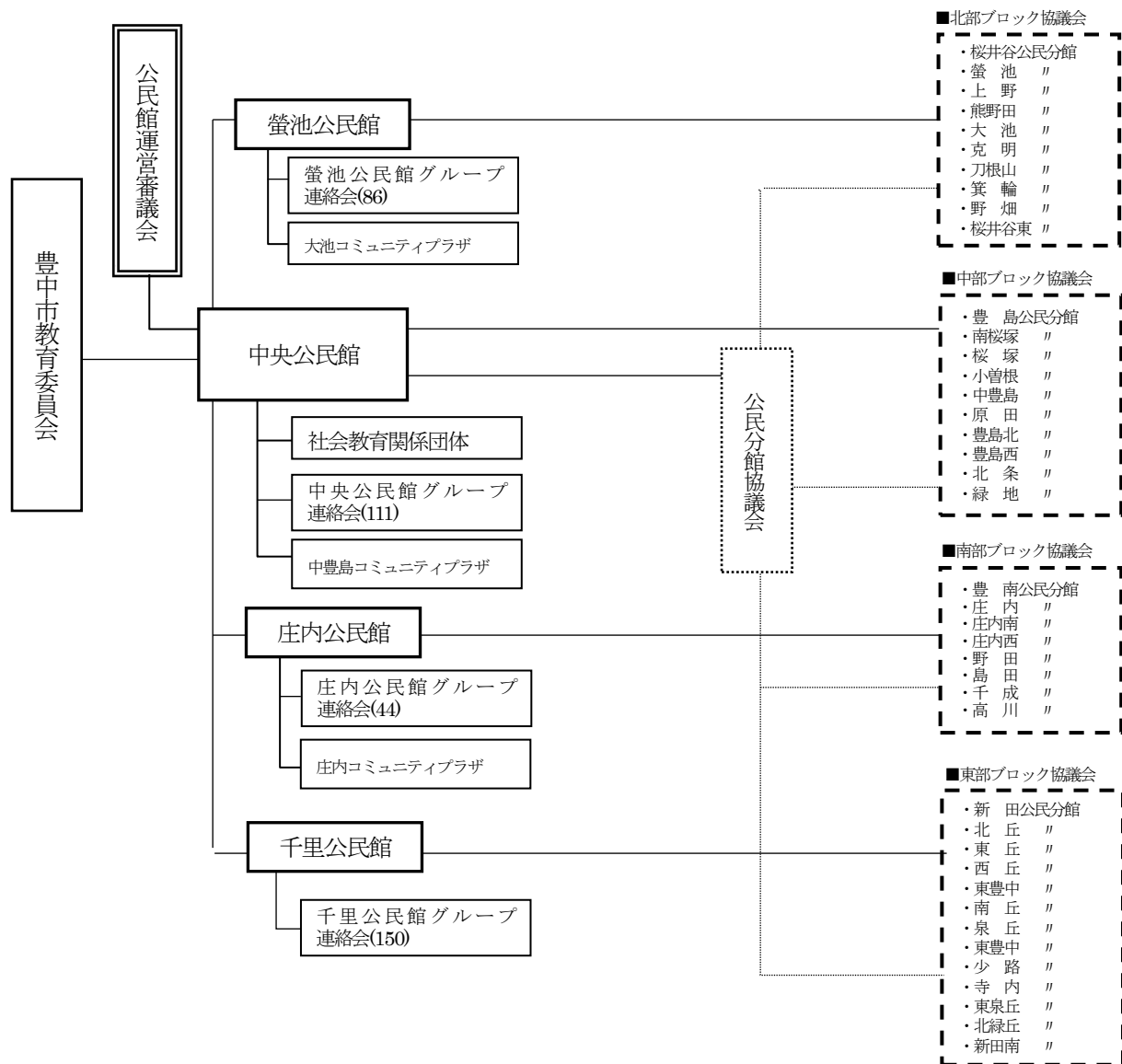

中央公民館

1. 施設概要

所在地	豊中市曽根東町3丁目7番3号		
電話	06(6866)0555		
FAX	06(6863)4427		
開設	昭和59年(1984年)6月6日		
面積	敷地面積：2,444.53 m ² 延べ床面積：2,795.23 m ²		
構造	鉄筋コンクリート造4階建		
施設内容	1階	集会場、情報コーナー、事務室	
	2階	美術室、会議室、和室	
	3階	講座室、料理室、講習室、視聴覚室、保育室	
	4階	第1・2・3学習室、多目的ホール、陶芸窯室	
休館日	12月28日から翌年1月4日まで		
開館時間	午前9時～午後9時		

2. 各室概要

階	室名	定員(人)	面積(m ²)	施設使用料(円)			
				午前	午後	夜間	全日
1	集会場	180	176	1,850	2,500	1,850	6,200
2	美術室	40	55	550	800	550	1,900
	会議室	25	37	400	500	400	1,300
	和室	30	72	850	1,200	850	2,900
3	講座室	50	73	800	1,000	800	2,600
	料理室	30	66	900	1,200	900	3,000
	講習室	30	65	700	900	700	2,300
	視聴覚室	65	85	900	1,200	900	3,000
4	第1学習室	50	71	750	1,000	750	2,500
	第2学習室	20	29	300	400	300	1,000
	第3学習室	20	26	300	400	300	1,000
	多目的ホール	140	164	1,700	2,300	1,700	5,700

3. 平成 29 年度(2017 年度) 主催講座

区分	講座数	延べ回数 (回)	延べ参加 人数(人)	講座名【例】
環境学習	4	4	85	・高校生と親子でクリスマス寄せ植え作り ・天気予報の見方
健康 づくり	5	5	100	・体にやさしいみそ作り ・楽しく脳活レクリエーション
人権啓発	6	40	2,107	・洛中洛外凶屏風からみた人権問題 ・マイケル・ジャクソンが生きたアメリカ社会
子育て・ 子育て 親育ち	14	42	1,142	・親子できく“いのちのはなし” ・夏休みこども体験講座 こどもショコラティエになろう
地域魅力 発信・ 地域連携	16	25	439	・大阪植物取引所（花の卸売市場）の見学会 ・サイエンスカフェ@中央公民館
合計	45	116	3,873	

4. ジャンル別登録グループ数

平成 30 年(2018 年)4 月 1 日現在

音楽	書	ダンス	文学	語学	体操	演劇・ 演芸	親子 学習	美術・ 工芸	その他	合計
31	6	12	7	10	6	1	3	21	14	111

螢池公民館

1. 施設概要

所在地	豊中市螢池中町3丁目2番1-501号 (ルシオーレビル5階)		
電話	06(6843)5561		
FAX	06(6841)5094		
開設	昭和43年(1968年)1月1日 中央公民館として開設 昭和50年(1975年)7月1日 螢池公民館に名称変更 平成15年(2003年)4月1日 ルシオーレビル5階に移転 平成27年(2015年)4月1日 旧ルシオーレホール(4階)を公民館第2集会場として移管		
面積	敷地面積：3,762.59㎡ 専用床面積：921.05㎡ 共用部按分面積：378.79㎡		
構造	鉄筋コンクリート造7階建(4・5階部分使用)		
施設内容	4階	第2集会場	
	5階	第1集会場、第1・2講座室、練習室、視聴覚室、会議室、美術室、和室、料理室、保育室、陶芸窯室、生涯学習情報コーナー、事務室	
休館日	12月28日から翌年1月4日まで		
開館時間	午前9時～午後9時		

2. 各室概要

階	室名	定員(人)	面積(㎡)	施設使用料(円)			
				午前	午後	夜間	全日
4	第2集会場	120	128	1,350	1,800	1,350	4,500
5	第1集会場	120	128	1,350	1,800	1,350	4,500
	第1講座室	48	61	600	900	600	2,100
	第2講座室	18	50	500	800	500	1,800
	練習室	26	48	500	800	500	1,800
	視聴覚室	20	51	500	800	500	1,800
	会議室	18	28	300	400	300	1,000
	美術室	24	65	700	900	700	2,300
	和室	25	38	450	600	450	1,500
料理室	24	44	600	800	600	2,000	

3. 平成 29 年度(2017 年度) 主催講座

区分	講座数	延べ回数 (回)	延べ参加 人数(人)	講座名【例】
環境学習	2	2	59	・都市の中のホテル観察会 ・夏休み LED 教室
健康 づくり	4	4	84	・多文化を食べよう～中国の家庭料理 ・姿勢がきれいになる体操
人権啓発	8	32	1,204	・地域で子育てを考える学習会 「子どもを見る眼とは」 ・人権ゆかりの地を訪ねて(京都) ・共に考えるハンセン病～「長島愛生園」交流見学会
子育て・ 子育て 親育ち	12	24	616	・夏休み親子陶芸教室 ・パン工場へ行こう 親子見学会とパン作り体験 ・すくすくおはなしタイム
地域魅力 発信・ 地域連携	19	23	3,366	・弦楽アンサンブルを楽しもう ・空港就航都市交流事業(島根県隠岐の島、鹿児島県徳之島) ・みんなで楽しむ源氏物語
合計	45	85	5,329	

4. ジャンル別登録グループ数

平成 30 年(2018 年)4 月 1 日現在

音楽	書	ダンス	文学	語学	体操	演劇・ 演芸	親子 学習	美術・ 工芸	その他	合計
22	5	7	8	9	9	2	2	13	9	86

庄内公民館

1. 施設概要

所在地	豊中市三和町3丁目2番1号		
電話	06(6334)1251		
FAX	06(6336)9313		
開設	昭和50年(1975年)7月1日		
面積	敷地面積：3,945.99 m ² (庄内図書館、庄内介護予防センター共有) 専用床面積：1,360.82 m ² 共用部按分面積：313.86 m ²		
構造	鉄筋コンクリート造4階建(2・3階部分使用)		
施設内容	2階	会議室、視聴覚室、陶芸室、第1講座室、美術室、制作室、第1・2学習室、展示ホール、保育室、事務室	
	3階	集会場、第2講座室、料理室、和室1・2号室	
休館日	12月28日から翌年1月4日まで		
開館時間	午前9時～午後9時		

2. 各室概要

階	室名	定員(人)	面積(m ²)	施設使用料(円)			
				午前	午後	夜間	全日
2	会議室	32	45	500	600	500	1,600
	視聴覚室	50	47	500	600	500	1,600
	陶芸室	10	17	150	300	150	600
	第1講座室	24	31	300	500	300	1,100
	美術室	20	49	500	700	500	1,700
	制作室	20	47	500	600	500	1,600
	第1学習室	50	64	650	900	650	2,200
	第2学習室	15	30	300	500	300	1,100
3	集会場	150	120	1,300	1,600	1,300	4,200
	第2講座室	40	51	550	700	550	1,800
	料理室	30	60	800	1,100	800	2,700
	和室(1号室)	14	17	200	300	200	700
	和室(2号室)	16	18	200	300	200	700

3. 平成 29 年度(2017 年度) 主催講座

区分	講座数	延べ回数 (回)	延べ参加 人数(人)	講座名【例】
環境学習	4	4	53	・プランターで野菜づくりに挑戦 ・キッチンで楽しむハーブ栽培
健康 づくり	6	7	89	・歌って楽しく音楽療法 すこやかワークショップ ・スローエアロビクス ロコモ体操
人権啓発	3	29	403	・日本語よみかき教室 ・平和月間事業「原爆の日を語り継ぐ」
子育て・ 子育て 親育ち	17	52	388	・見て！感じて！発見しよう！こども美術館ツアー ・こどもパステルアート～海の仲間たちを描こう～
地域魅力 発信・ 地域連携	11	28	821	・庄内音楽のまち「身近なもので楽器を作ろう」 ・大人の工作ワークショップ～家具工房見学とさじ作り～
合計	41	120	1,754	

4. ジャンル別登録グループ数

平成 30 年(2018 年)4 月 1 日現在

音楽	書	ダンス	文学	語学	体操	演劇・ 演芸	親子 学習	美術・ 工芸	その他	合計
8	3	4	1	3	7	0	2	12	5	45

千里公民館

1. 施設概要

所在地	豊中市新千里東町1丁目2番2号		
電話	06(6833)8090		
FAX	06(6832)4190		
開設	昭和53年(1978年)4月14日 平成20年(2008年)2月12日 移転		
面積	敷地面積：3,139.59 m ² (新千里出張所、介護予防センター、保健センター、千里図書館と共有) 専用床面積：1,292.88 m ² 共用部按分面積：489.47 m ²		
構造	鉄筋コンクリート造4階建(1・2・3階部分使用)		
施設内容	1階	陶芸窯室	
	2階	集会場、第4講座室、授乳室、事務室、印刷室	
	3階	第1～3講座室、美術室、制作室、料理室、視聴覚室、和室、第1～3会議室、保育室、相談室	
休館日	12月28日から翌年1月4日まで		
開館時間	午前9時～午後9時		

2. 各室概要

階	室名	定員(人)	面積(m ²)	施設使用料(円)			
				午前	午後	夜間	全日
2	集会場	200	166	2,000	2,600	2,000	6,600
	第4講座室	40	65	800	1,000	800	2,600
3	第1講座室	120	144	1,700	2,400	1,700	5,800
	第2講座室	40	65	800	1,000	800	2,600
	第3講座室	40	64	800	1,000	800	2,600
	美術室	40	63	800	1,000	800	2,600
	制作室	30	66	800	1,000	800	2,600
	料理室	30	66	1,000	1,300	1,000	3,300
	視聴覚室	40	64	800	1,000	800	2,600
	和室	30	72	1,000	1,300	1,000	3,300
	第1会議室	20	39	500	600	500	1,600
	第2会議室	20	39	500	600	500	1,600
第3会議室	20	40	500	600	500	1,600	

3. 平成 29 年度(2017 年度) 主催講座

区分	講座数	延べ回数 (回)	延べ参加 人数(人)	講座名【例】
環境学習	2	4	104	・いきいきサロン ・夏休み LED 工作教室
健康 づくり	1	1	36	・健康布ぞうりを作ろう
人権啓発	4	28	506	・平和月間事業 ビデオ上映会 ・外国人のための日本語講座
子育て・ 子育て 親育ち	8	28	1,441	・千里親子ふれあい広場 ・わくわく千里自然工房
地域魅力 発信・ 地域連携	16	93	3,048	・ランチタイムロビーコンサート ・パソコンライブ、パソコンサロン
合計	31	154	5,135	

4. ジャンル別登録グループ数

平成 30 年(2018 年)4 月 1 日現在

音楽	書	ダンス	文学	語学	体操	演劇・ 演芸	親子 学習	美術・ 工芸	その他	合計
25	8	18	16	11	17	4	0	34	17	150

平成 29 年度(2017 年度) 公民館利用状況

区分 館名	主催事業		グループ・団体利用		展示会		合計	
	回数(回)	人数(人)	回数(回)	人数(人)	回数(回)	人数(人)	回数(回)	人数(人)
中央公民館	430	18,633	5,289	79,927	18	23,368	5,737	121,928
螢池公民館	177	8,607	6,577	84,353	18	26,585	6,772	119,545
庄内公民館	376	6,337	2,297	25,934	21	7,069	2,694	39,340
千里公民館	316	20,059	9,115	128,585	6	3,315	9,437	151,959
合計	1,299	53,636	23,278	318,799	63	60,337	24,640	432,772

コミュニティプラザ

地域住民の学習、交流、その他の地域活動を行う場を提供し、本市における生涯学習の推進を図ることを目的に設置された施設。

開館時間	午前9時30分～午後9時30分(談話室の個人使用は午後7時まで)
休館日	・月曜日(国民の祝日・振替休日にあたる場合はその翌日) ・8月13日から16日まで ・12月28日から翌年1月5日まで
管理運営	コミュニティプラザ管理運営委員会
使用料	無料(ただし、一般利用は有料)、エアコンは有料

中豊島コミュニティプラザ

1. 施設概要

所在地	豊中市曾根東町6丁目13番1号
電話	06(6865)4545
開設	平成7年(1995年)7月1日
延床面積	133.5 m ²
建物	中豊島小学校鉄筋コンクリート造体育館に隣接1階、2階部分

2. 各室概要

室名	定員(人)	面積(m ²)	施設使用料(円)			
			午前	午後	夜間	全日
会議室	50	96	600	900	800	2,300
談話室	24	37.5	—	—	—	—

庄内コミュニティプラザ

1. 施設概要

所在地	豊中市庄内幸町4丁目29番2号
電話	06(6336)2881
開設	平成7年(1995年)7月1日
延床面積	348 m ²
建物	庄内小学校鉄筋3階建校舎の1階部分(職員室に隣接)

2. 各室概要

室名	定員(人)	面積(m ²)	施設使用料(円)			
			午前	午後	夜間	全日
会議室	90	110	1,000	1,550	1,350	3,900
講話室	30	55	500	750	650	1,900
談話室	18	30	—	—	—	—

大池コミュニティプラザ

1. 施設概要

所在地	豊中市本町1丁目7番12号
電話	06(6845)3121
開設	平成12年(2000年)5月2日
延床面積	223.74 m ²
建物	大池小学校鉄筋5階建校舎の1階部分

2. 各室概要

室名	定員(人)	面積(m ²)	施設使用料(円)			
			午前	午後	夜間	全日
会議室	35	47	400	650	550	1,600
講話室	30	57	500	800	700	2,000
談話室	10	21	—	—	—	—

平成29年度(2017年度) コミュニティプラザ利用状況

施設名 回数・人数	中豊島 コミュニティプラザ	庄内 コミュニティプラザ	大池 コミュニティプラザ	合計
回数(回)	267	632	1,011	1,910
利用者数(人)	3,041	9,144	11,409	23,594

平成 29 年度(2017 年度) 公民分館講座

分館名	講座名	分館名	講座名
桜井谷	・楽しいフラ ・パッチワーク	庄内	・トールペインティング ・ビーズ
螢池	・健康の為の太極拳（基本） ・健康の為の太極拳（応用）	庄内南	・始めよう、簡単えてがみ
上野	・姿勢・歩き方健康教室 ・ふわふわ粘土でバラ作り	庄内西	・F ストレッチ体操
熊野田	・ステンドグラス	野田	・5UP 体操 ・押絵
大池	・ガマ口作り ・ポーセラーツ	島田	・健康体操
克明	・絵手紙	千成	・軽体操
刀根山	・そば打ち ・ブランチ講習 ・ニュースポーツ体験講座	高川	・アメリカンフラワー
箕輪	・木目込みパッチワーク	新田	・透明水彩で、絵遊び
野畑	・さをり織り	北丘	・干支の貼り絵「戌年」作り
桜井谷東	・多肉植物の壁かけ ・マクラメのプラントハンガー作り	東丘	・おもちゃであそぼ（画用紙で作る六角返し）
豊島	・手描き友禅 ・太極拳	西丘	・家庭でできる手打ち蕎麦体験講座 ・大人のコーラス
南桜塚	・太極拳 ・整理整頓講座	東豊中	・ファミリーバドミントン
桜塚	・陶芸	南丘	・果物、野菜、花などを水彩画で写生
小曾根	・ガラスアート	泉丘	・脳トレ効果のあるリズム体操で楽しく健康寿命を延ばそう
中豊島	・楽しく学ぼうクラシック ・クリスマスリースを作ろう	東豊台	・家事セラピストの片付け講座 ・初心者のためのウクレレ講座
原田	・料理講座	少路	・盆踊り講座 ・アロマボタニカルサシェ（ろうで花材を固めて作る額付香り飾り）
豊島北	・ファイブアップ体操 ・ポーセラーツ	寺内	・和紙の風合いを生かし季節絵を飾る和紙ちぎり絵 ・スポーツ吹き矢
豊島西	・KaQiLa（カキラ） ・デッサンを学ぶ	東泉丘	・岡町駅から服部緑地の日本民家集落博物館までを歩く新緑の豊中歴史ウォーキング ・グルーデコを体験し、キラキラオリジナルバッグチャームを作成 ・家事セラピストによる片付け講座
北条	・季節の和紙ちぎり絵		
緑地	・タオルで作ろう布ぞうり	北緑丘	・水彩画講座 ・はだして踊ろうサンバ風リズム体操
豊南	・自力整体	新田南	・誰でもできる太極拳 ・フラワーアレンジメント（造花）

平成 29 年度(2017 年度) 公民分館体育祭

実施月日		分館名	場所
5 月	21 日 (日)	豊 南	豊 南 小 学 校
	28 日 (日)	熊 野 田	熊 野 田 小 学 校
		泉 丘	泉 丘 小 学 校
		北 緑 丘	北 緑 丘 小 学 校
6 月	4 日 (日)	島 田	島 田 小 学 校
		東 豊 台	東 豊 台 小 学 校
9 月	24 日 (日)	箕 輪	箕 輪 小 学 校
10 月	1 日 (日)	中 豊 島	中 豊 島 小 学 校
		野 田	野 田 小 学 校
		少 路	少 路 小 学 校
	8 日 (日)	桜 井 谷 桜 井 谷 東	桜 井 谷 小 学 校
		大 池	大 池 小 学 校
		野 畑	野 畑 小 学 校
		豊 島 北	豊 島 北 小 学 校
		緑 地	緑 地 小 学 校
		庄 内	第 六 中 学 校
		庄 内 南	庄 内 南 小 学 校
		9 日 (月・祝)	螢 池
	14 日 (土)	上 野	上 野 小 学 校
		刀 根 山	刀 根 山 小 学 校
		克 明	克 明 小 学 校
	15 日 (日)	豊 島	豊 島 小 学 校
		南 桜 塚	南 桜 塚 小 学 校
		原 田	原 田 小 学 校
		北 条	北 条 小 学 校
		北 丘	北 丘 小 学 校
		東 丘	東 丘 小 学 校
		西 丘	西 丘 小 学 校
		南 丘	南 丘 小 学 校
	22 日 (日)	新 田 南	新 田 南 小 学 校
小 曾 根		小 曾 根 小 学 校	
千 成		千 成 小 学 校	
29 日 (日)	高 川	高 川 小 学 校	
	桜 塚	桜 塚 小 学 校	
	豊 島 西	豊 島 西 小 学 校	
11 月	5 日 (日)	寺 内	寺 内 小 学 校
		新 田	新 田 小 学 校

※実施なし : 庄内西、東豊中、東泉丘

平成 29 年度(2017 年度) 公民分館文化祭

実施月日		分館名	内容	場所
5 月	27 日・28 日(土・日)	螢 池	作品展示	螢池公民館
		豊 島 西	学習発表会	上津島センター
6 月	18 日(日)	高 川	演芸、模擬店	高川小学校
10 月	22 日(日)	泉 丘	作品展示、模擬店等	泉丘小学校
		少 路	作品展示、舞台発表等	少路小学校
	29 日(日)	箕 輪	作品展示、バザー等	箕輪小学校
		東 豊 台	作品展示	東豊台小学校
11 月	5 日(日)	上 野	作品展示、体験、模擬店	上野小学校
		豊 島	作品展、お茶席、模擬店、日赤献血	豊島小学校
		小 曾 根	展示、野菜即売、模擬店等	小曾根小学校
		中 豊 島	作品展示、舞台発表(13時～) 模擬店等	中豊島小学校
		緑 地	作品展示、軽食コーナー、演芸	緑地小学校
		庄 内	作品展示、植木市、模擬店等	庄内小学校
		野 田	模擬店、植木市等	野田小学校
		新 田	菊花作品展示等	新田小学校
	11 日・12 日(土・日)	北 丘	作品展示等	新千里北町会館
		東 丘	作品展示等	東丘小学校
	12 日(日)	桜井谷・桜井谷東	作品展示、模擬店	桜井谷東小学校
		豊 島 北	作品展示等	豊島北小学校
		西 丘	作品展示、ステージ催物等	西丘小学校
		寺 内	作品展示等	寺内会館
		北 緑 丘	作品展示、舞台発表等	北緑丘小学校
		新 田 南	作品展示、舞台発表、模擬店	新田南小学校
	18 日・19 日(土・日)	北 条	作品展示等	北条小学校
	19 日(日)	刀 根 山	作品展示、体験コーナー等	刀根山小学校
		野 畑	作品展示、バザー、模擬店、防災	野畑小学校
		南 桜 塚	作品展示、模擬店、舞台発表	南桜塚小学校
		庄 内 南	作品展示、活動発表	庄内南小学校
		東 豊 中	展示品、舞台発表、模擬店、	東豊中小学校
	26 日(日)	克 明	作品展示、舞台発表 ゲーム、喫茶、お茶席	克明小学校
12 月	2 日・3 日(土・日)	原 田	作品展示	原田小学校
	3 日(日)	東 泉 丘	作品展示、舞台発表、模擬店	東泉丘小学校
	10 日～23 日(日～土)	豊 南	夢ナリエ豊南(イルミネーション)	豊南小学校

※実施なし : 熊野田、大池、桜塚、庄内西、島田、千成、南丘

社会教育関係団体

(中央公民館担当)

団体名	活動内容	団体名	活動内容
豊中さつき会	市民さつき展、講習会	豊中小品盆栽会	小品盆栽展、研修会
豊中三曲協会	三曲演奏会	豊中茶華道連盟	いけばな展、月釜
豊中川柳会	川柳大会、毎月の句会	豊中市吹奏楽連盟	吹奏楽の集い、講習会
豊中市合唱協会	合唱の夕べ、合唱祭、合唱講習会	豊中日舞協会	発表会、講習会
豊中市青少年吹奏楽団	定期演奏会、サマーコンサート	豊中新舞踊協会	発表会、講習会
短歌友の会連盟	月例会、短歌大会	豊中市民謡民舞連合会	発表会、講習会
豊中俳句同好会	俳句大会、吟行	豊中市民バラの会	バラ展、講習会
豊中市民山野草同好会	市民山野草展、山野草観察会 月例会		

青少年育成

平成 29 年度(2017 年度) 青少年健全育成事業

事業	事業名	対象	回数等	参加人数等
こども・若者文化活動の推進	高校生ダンスフェスタ	青少年	1回	出演者数 507人
子ども・若者育成支援事業	若者支援相談窓口事業	青少年・市民	83件	—
成人式	成人式	新成人	1回	約 2,500人
	成人式(記念式典)	新成人	1回	約 1,300人
青少年団体育成	青少年指導者人権研修	青少年指導者他	1回	36人
	青少年団体指導者交流会	青少年指導者	1回	31人
	遊びのボランティア紹介事業	青少年団体、地域団体	81件	6,645人
	こども会連合会の活動	就学3年前～中学生	21団体	加入人数 949人※
	ボーイスカウト豊中協議会の活動	就学1年前～20歳未満	15団体	登録総数 822人※
	ガールスカウト豊中地区協議会の活動	就学1年前～高校生	7団体	登録総数 296人※
野外活動促進	青少年カーニバル	小学生・中学生・保護者	1回	555人
青年の家主催事業	Enjoy! いぶきフェス	いぶき登録グループ・市民	1回	726人
	プラネタリウムドーム活用事業(バンド利用者講習会等)	青少年	2回	69人
	プラネタリウムドーム活用事業(バンド練習の場の提供)	青少年	279回	1,316人
	夏季学習室開放事業(延べ35日)	市民	35回	234人
	平和月間事業(パネル展示、ビデオ上映)	市民	6日間	651人
	市民星空観察会	市民	8回	629人
子どもの遊び場環境づくり事業	サイエンスラボいぶき	小学生・高校生	3回	516人

※指導者を含む

螢池北青少年運動広場

1. 施設概要

所在地	豊中市螢池北町3丁目35番地
面積	敷地面積：4,493.84 m ²
開設	昭和63年(1988年)6月1日
施設内容	防球ネットフェンス、時計塔、トイレなど
使用時間	午前9時～午前12時、午後1時～午後5時
受付場所	螢池人権まちづくりセンター
使用について	使用料：無料 原則として使用自由、独占使用の場合のみ承認要

2. 平成29年度(2017年度) 占有使用状況

月	独占使用回数(回)			計
	北面	南面	北南面(両面)	
4	0	0	17	17
5	0	2	28	30
6	0	3	23	26
7	1	5	21	27
8	0	4	20	24
9	0	3	30	33
10	1	3	16	20
11	1	4	20	25
12	1	7	20	28
1	0	4	20	24
2	0	4	17	21
3	0	4	14	18
計	4	43	246	293

3. 平成29年度(2017年度) 事業実施状況

利用者・地域団体・当課職員による広場の清掃活動 1回実施 100人参加

青年の家いぶき

【設置目的】

青少年の徳性及び情操を養い、知識を高めるとともに、自主性を助長することによって、その健全な育成を図るため、豊中市に青年の家を設置する。

1. 施設概要

所在地	豊中市服部西町4丁目13番1号		
電話	06(6866)3030		
FAX	06(6866)2798		
開設	昭和58年(1983年)5月5日		
面積	延べ床面積：3,698.3㎡		
構造	鉄筋コンクリート造地下1階地上4階		
施設内容	地階	機械室、ロッカー室、倉庫	
	1階	事務室(青年の家いぶき)、事務室(児童生徒課生徒指導係)、大阪府豊中少年サポートセンター※1 いぶき図書室、ラウンジ、ゼミナール室、応接室、印刷室	
	2階	会議室、研修室1・2、和室、大会議室兼レクリエーションホール、談話ロビー、放送室、講師控室	
	3階	小会議室、クラフト室、若者支援相談窓口、とよの地域若者サポートステーション プラネタリウム館(平成16年(2004年)4月1日より休止中) 科学展示ホール(平成16年(2004年)4月1日より休止中)	
	4階	機械室	
休館日	12月27日から1月5日まで		
開館時間	午前9時～午後9時		

※1 大阪府が運営する非行防止・健全育成のための機関

2. 各室概要

階	室名	定員(人)	使用料(円)			
			午前	午後	夜間	全日
1	ゼミナール室	12	780	1,020	960	2,760
2	会議室	30	1,200	1,800	1,700	4,700
	研修室1・2	60	2,400	3,600	3,400	9,400
	和室	38	2,850	3,750	3,500	10,100
	大会議室	160	6,000	8,250	7,550	21,800
3	小会議室	16	800	1,150	1,050	3,000
	クラフト室	16	1,650	2,100	1,950	5,700

※市外の利用は、上記料金の10割増し

3. 平成29年度(2017年度) 利用状況

利用件数 3,327件 延べ利用人数 68,579人

青少年自然の家(わっぱる)

【沿革】

昭和48(1973). 7.26 少年自然の家設置

平成20(2008). 4. 1 リニューアルオープン

少年自然の家と青少年野外活動センターを一体化し、青少年自然の家に名称変更
市民公募により愛称がわっぱるとなる。

平成22年度(2010年度)から指定管理者による管理運営

平成27年度(2015年度)から指定管理者による2期目の管理運営

【設置目的】

豊かな自然環境の中での自然体験活動、野外活動及び団体生活を通じて、青少年の主体性、創造性及び協調性を養うことにより、生きる力と互いの人格を認め合う心を育み、もって青少年の健全育成を図るため、青少年自然の家を設置する。

1. 施設概要

所在地	豊能郡能勢町宿野 151-68		
電話	072(734)0301		
FAX	072(734)1719		
面積	敷地面積：59,097.00 m ² 延床面積：2,380.57 m ²		
施設内容	宿泊棟・管理棟	鉄筋コンクリート造2階建一部地階 宿泊室、集会室兼プレイホール・食堂、研修室、和室(大・小)、保健室、天体観測場(屋上階)	
	キャンプ場	テントサイト(12サイト)、野外トイレ(3ヶ所)、炊事場(5ヶ所)キャンプファイヤー場(4ヶ所)、山小屋(3棟)、水遊び場(1ヶ所)、物品庫(2棟)、ログハウス(1棟)	
休館日	月曜日(ただし、小・中学校の春休み、夏休み期間は開所、月曜日が祝日と重なる場合は火曜日)		
開館時間	日帰り：午前9時30分～午後4時		
	宿泊：使用開始日の午前9時30分～使用終了日の午後4時		

2. 平成29年度(2017年度) 利用状況

利用団体 308 団体 延べ利用人数 15,366 人

3. 平成 29 年度(2017 年度) 主催事業実施状況

実施月	事業名	日数	回数(回)	延べ参加人数(人)
5・7・10月	風天クラブ①②③ (春・夏・秋)	日帰り	3	34
5・10月	オープンフェスタ①② (春・秋)	一部宿泊	2	580
6・9月	ワークキャンプ①②	一部宿泊	2	167
8月	ジュニアキャンプ	2泊3日	1	90
8月	キャンピングスクール①②	2泊3日	2	240
8・1月	わっぱるキッズ①②	1泊2日、日帰り	2	168
9月	わっぱるワンデイキャンプ	日帰り	1	13
9月	ユースチャレンジキャンプ	4泊5日	1	40
11月	キャンプテクニックスクール	日帰り	1	29
11月	豊中星空まつり in 能勢	1泊2日	1	318
12月	里山のクリスマスパーティー	1泊2日	1	86
3月	サイエンスキャンプ	1泊2日	1	80
合 計			18	1,845

人權教育

人権教育基本方針

豊中市の教育行政において人権教育を推進するための基本方針を次のとおり定める。

1. 人権及び人権問題に関する正しい理解を深め、主体的な思考力、判断力を養い、自らの課題として人権問題の解決に取り組むとともに社会の構成員としての責任を自覚し、豊かな人権感覚を持って行動する民主的な人間の育成をめざして、教育のあらゆる場において人権教育を推進する。
2. 人権問題が社会の変化とともにさまざまな形で新たに発生する可能性のある問題であることを踏まえ、その実態の把握に努めるとともに、すべての人々の自立、自己実現、豊かな人間関係づくりが図られるよう人権教育を推進する。
3. 市民一人ひとりが主体的に、学習活動を通じて、人権及び人権問題の理解と認識を深め、さまざまな文化、習慣、価値観等を持った人々が、それぞれの主体性を保ちながら豊かな社会生活を送ることができるよう、地域社会における人権教育・学習の充実・振興を図る。
4. 人権教育を推進するため、人権及び人権問題に関する深い認識とそれに基づいた実践力を身につけた熱意ある指導者の育成を図る。

人権教育の推進等に関する取組み

1. 人権教育の総合企画、推進及び指導

- (1) 同和教育、男女平等教育、在日外国人教育等人権教育の企画運営

同和問題をはじめあらゆる差別の解決に向けての総合的取組みが必要であり、「学校における人権教育」、「学校・家庭・地域の連携」、「地域における人権教育」等、人権を基盤にすえた施策や取組みの推進を図る。

- (2) 人権教育啓発推進事業の推進

人権を視点にすえ、先進的な取組みを進めていこうとする学校を支援し、学校や地域における諸活動を活性化させるとともに、情報の発信に努め、市全体の人権教育の推進を図る。

- (3) 渡日児童生徒相談室の運営、通訳・日本語指導者派遣

帰国・渡日児童生徒及び保護者の様々な状況に対応するため、相談室の運営及び通訳派遣や日本語指導者派遣など柔軟に対応する。

- (4) 進路選択支援相談の運営

進路支援に関わって、専門的な知識を有する進路選択支援相談員を配置し、生徒の進路希望及び進路選択に当たった課題等の把握と相談・助言、授業料減免制度や奨学金制度の説明、学習相談などを行う。

2. 学校教職員及び事務局職員の人権研修

- (1) 人権学習、人権教育研修会

教職員・児童生徒及び保護者が、人権教育について理解を深めるための一助として、各学校が実施する研修会において講師派遣の支援をする。

- (2) 教育委員会人権研修

職員すべてが人権問題の本質を理解し、共通の認識をもってそれぞれの行政分野で積極的かつ適切な対応を行うため、人権研修会について企画、助言する。

- (3) 人権研究大会、研修会等への参加支援

各種団体が主催する人権研究大会・研修会や、人権協「市民の集い」等への学校教職員及び事務局職員の参加等を支援する。

- (4) 指導資料等の作成・配布

3. 人権教育についての関係団体との連絡調整

- (1) 豊中市人権教育推進委員協議会事務局として運営、企画の支援
- (2) 豊中市在日外国人教育推進協議会の運営
- (3) 豊中市人権教育研究協議会等への支援・連携
- (4) とよなか人権文化まちづくり協会、とよなか国際交流協会、とよなか男女共同参画推進財団等との連携

4. 人権教育の調査

府、国等からの依頼による学校等への人権教育関係調査を行う。

人権教育関係事項一覧

年 月		活 動
昭和39(1964)	4月	豊中市同和教育研究会発足(38人)
44(1969)	11月	教育委員会事務局に同和教育室設置
45(1970)	4月	豊中市人権教育推進委員協議会発足 豊中市同和教育研究会を解消し、豊中市同和教育連絡協議会として発足 (会員、市内小中全教職員)
	10月	小学校用副読本「にんげん」配布(4・5・6年)
46(1971)	1月	中学校用副読本「にんげん」配布(全学年)
	4月	豊中市同和教育研究推進校指定(毎年1校)
	12月	「豊中市同和教育基本方針」策定
47(1972)	5月	豊中市同和教育連絡協議会を、豊中市同和教育研究協議会に発展改称 (会員、市内幼小中全教職員)
	12月	豊中市同和教育基本方針解説、作成
48(1973)	4月	小学校用副読本「にんげん」配布(3年生用)
49(1974)	10月	小学校用副読本「にんげん」配布(2年生用)
50(1975)	5月	豊中市同和教育推進委員会発足
	6月	第1回部落解放豊中研究集会開催
	11月	第8回大阪府同和教育研究大会 於 豊中・箕面・池田各市会場
51(1976)	3月	豊中市同和教育推進委員会が「教育に関する調査」を実施
	4月	豊中市同和教育研究推進校指定(この年より2年毎2校)
52(1977)	5月	小学校用副読本「にんげん」(1年生用)配布
53(1978)	9月	「豊中市障害児教育基本方針」策定 豊中市同和教育推進委員会が「児童・生徒の意識調査」を実施
	11月	第1回全国同和保育研究集会を市立市民会館にて開催
	12月	豊中市同和問題企業連絡会の設立総会を開催
54(1979)	12月	豊中市同和对策審議会より「同和对策事業特別措置法の期限延長にともなう豊中市の同和对策事業計画について」の答申がでる。
55(1980)	3月	豊中市同和教育推進委員会が、「国・私立中学校進学にかかわる実態調査」を実施
	9月	「豊中市在日外国人教育基本方針」策定
56(1981)	11月	豊中企業内同和問題研修推進員連絡協議会の結成総会を開催

年 月	活 動
昭和57(1982)	1月 「国・私立中学校進学についての実態調査報告書」を各学校園・団体等へ送付
	12月 「在日韓国・朝鮮人児童生徒の教育」(解説・資料編)発行
58(1983)	3月 世界人権宣言35周年豊中実行委員会結成
	4月 35人学級編制実施(克明小)
59(1984)	9月 豊中市人権擁護都市宣言、記念集会を開催
60(1985)	4月 35人学級編制実施(螢池小)
61(1986)	2月 「豊中市同和保育基本方針」策定
	4月 40人学級編制実施(第五中・第十八中)
62(1987)	4月 35人学級編制実施(第五中第3学年)
	12月 螢池北青少年運動広場の整備工事始まる。
63(1988)	同和教育啓発ビデオ「ある授業から」制作
	4月 学力向上対策研究委員会設置
	35人学級編制実施(第五中・第十八中第2、3学年)
	6月 螢池北青少年運動広場供用開始
平成元(1989)	4月 35人学級編制実施(第五中・第十八中第1学年)
2(1990)	4月 学力向上推進委員会設置
3(1991)	5月 豊中市同和対策審議会より「豊中市における今後の同和対策事業計画について」の答申がでる。
4(1992)	3月 「豊中市人権啓発基本方針」策定
	9月 「同和教育基本方針」策定20周年記念の集い開催
5(1993)	3月 点検問題集「ひまわり 算数・数学」改訂
	同和教育啓発ビデオ「あなたへの問いかけ」制作
9(1997)	2月 豊中市人権教育のための国連10年推進本部設置
10(1998)	2月 豊中市同和対策審議会より「豊中市における今後の同和行政のあり方について」の答申がでる。
	8月 「豊中市同和行政基本方針」策定
11(1999)	4月 「人権文化のまちづくりをすすめる条例」制定
	機構改革に伴い、同和教育課に名称変更
12(2000)	7月 「豊中市同和行政推進プラン」策定
13(2001)	5月 職場環境改善に伴い、同和教育課が第一庁舎5階に移転
	9月 「豊中市人権教育・啓発基本計画」策定
14(2002)	3月 豊中市同和教育研究協議会を、豊中市人権教育研究協議会に発展改称
	6月 「豊中市人権教育基本方針」策定
15(2003)	1月 豊中市同和対策審議会より「豊中市における地対財特法経過措置終了後の同和行政のあり方について」の答申がでる。
	人権文化のまちづくりをすすめる協議会より「人権文化が創造されたまちの実現のための総合的人権施策のあり方について」の答申がでる。
	4月 機構改革に伴い、人権教育企画課に組織・名称を変更
16(2004)	10月 「豊中市男女共同参画推進条例」制定
	3月 「豊中市同和行政推進プラン改訂版」策定
	6月 「豊中市人権教育・啓発基本計画(改訂版)」策定

年 月	活 動
17(2005)	3月 「豊中市人権教育推進プラン」策定
	「豊中市人権白書 一人権ってなあに？」発行
	4月 不就学外国人児童生徒支援事業(平成18年(2006年)3月まで)
23(2011)	4月 機構改革に伴い、人権教育室に組織・名称を変更
24(2012)	3月 「平和教育推進のための基本指針」策定
	7月 「豊中市人権教育推進プラン」一部改訂
25(2013)	4月 公立学校における帰国・外国人児童生徒に対するきめ細かな支援事業(国)開始
26(2014)	7月 豊中市・沖縄市兄弟都市提携40周年事業平和大使相互交流学習開催
27(2015)	4月 機構改革に伴い、人権教育課に組織・名称を変更

豊中市人権教育推進委員協議会（人権協）

豊中市人権協(略称)は、昭和45年(1970年)4月に「差別のない明るい町の実現」を願い、41人により発足。今日、市内70地区、委員数3,949人(平成30年(2018年)7月現在)に及ぶ市民組織に発展してきた。憲法に定められた基本的人権を守り、今もなお厳しく生き続ける「部落差別」をはじめとした、一切の差別をなくすための人権教育の研究、推進をはかることを目的に活動している。

1. 活動方針（人権協の総会資料より抜粋）

(1)基本として

- 人権文化のまちづくりをすすめよう
- 人権意識をより高めよう
- 人権尊重の輪を広げよう

(2)重点行動として

- 地区委員会活動の語り合いから、人との出会いとつながりを広げよう
- 歴史に学び現実を知ることから、人権意識をより高めよう
- 世代を越えたつながりから、人権の輪を広げよう

(3)目 標

○ 組織として

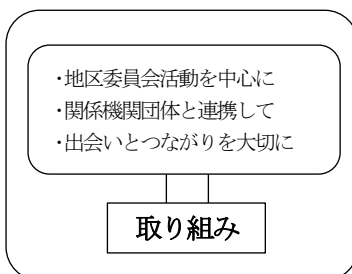

○ 委員として

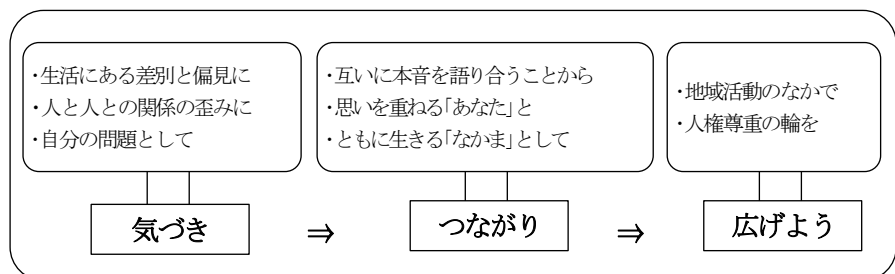

2. 主な活動

(1) 全体活動

総会、人権教育をすすめる市民の集い、人権デー駅頭啓発活動、人権作品募集活動、対象別研修会(役員・常任委員・地区代表委員・新推進委員)、特別部会(機関紙編集部会・研修活動部会・広報活動部会)、各研修会・研究会への参加、各種団体・機関との連携など

(2) 地区活動

地区代表委員会、地区委員会、地区研修会、地区合同研修会、PTA や公民分館などとの連携した取組みなど

3. 組織図

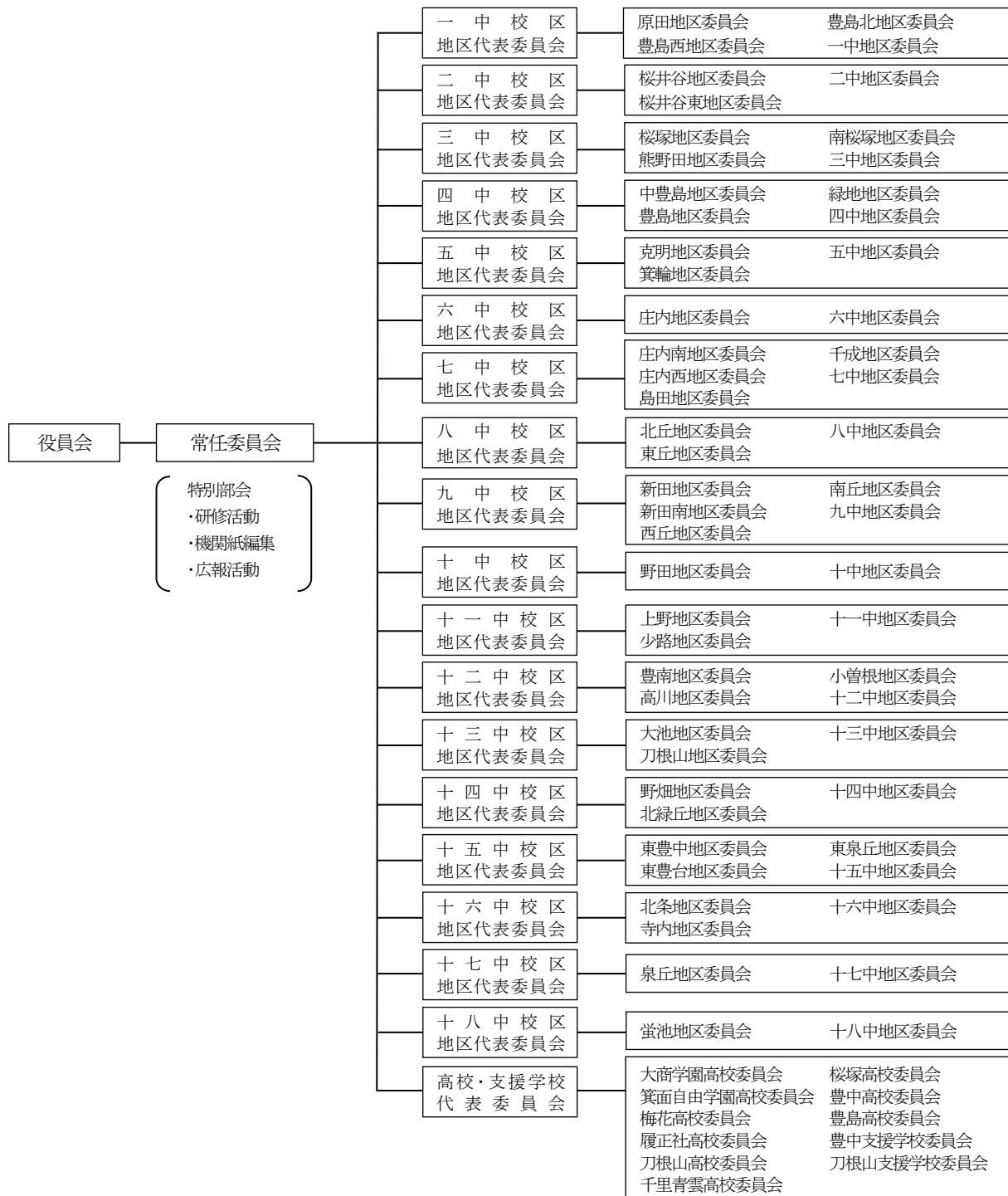

資料

審議会等委員一覧

平成30年(2018年)7月1日現在

委員会	区分	委員名	人数
豊中市学校教育 審議会委員	有識者	青木康二、安達俊昭、岩崎久志、上田貴洋、大寺芳典、 河崎守男、木場敬子、木村好美、釘宮聡、重澤嘉男、永 井敏輝、初田幸隆、服部宏仁、伴野多鶴子、廣川清重、 福盛康友、山本智也	現員 19人
	市民	佐藤美由紀、福長由美	
豊中市社会教育委員	学校教育関係者	島野孝夫	現員 7人
	社会教育関係	中川博史、井川恭子	
	家庭教育の向上に資する 活動の関係者	笹部広美	
	学識経験者	濱元伸彦、寺嶋繁典	
	社会福祉関係者	佐藤千佳	
豊中市文化財保護 審議会委員	学識経験者	仁木宏、三田村宗樹、福永伸哉、奥平俊六、村田路人、 伊達仁美、真鍋昌賢、林まゆみ、藤田勝也、三宅正弘	現員 10人
豊中市立図書館協議会 委員	学校教育関係者	舟岡直子、尾崎理人、吉岡一美	現員 9人
	社会教育関係者	天瀬恵子	
	家庭教育関係者	松田美和子	
	学識経験者	岸本岳文、渥美公秀、瀬戸口誠	
	市民	有本恵子	
豊中市公民館運営 審議会委員	学校教育関係者	船曳裕幸	現員 10人
	社会教育関係者	山崎靖彦、中川博史、山本久志、富川清、久山信子	
	家庭教育の向上に資する 活動の関係者	秋山京子	
	学識経験者	林美輝、牧里每治、山ノ内裕子	
豊中市いじめ防止等 対策審議会委員	弁護士	峯本耕治、山口崇	現員 6人
	臨床心理士	良原恵子、二見真美	
	学識経験者	小野田正利、渡邊純	
春日大社南郷日代今西 氏屋敷史跡整備委員会 委員	学識経験者	坂井秀弥、仁木宏、小野健吉、藤田裕嗣、高橋照彦、 藤田勝也	現員 6人
豊中市教育委員会の権 限に属する事務の点検 及び評価委員会	学識経験者	服部憲児、原清治、宮村裕子	現員 3人

豊中市公民分館長一覧

平成30年(2018年)7月1日現在

ブロック	分館名	氏名	分館名	氏名	人数
北部	桜井谷	花岡 一	克明	稲葉美知子	現員 10人
	螢池	廣川清重	刀根山	柿本哲夫	
	上野	長尾眞人	箕輪	島田忠雄	
	熊野田	友國武	野畑	藪内義信	
	大池	吉本武夫	桜井谷東	中司美昭	
中部	豊島	中川博史	原田	清水静枝	現員 10人
	南桜塚	奥野良典	豊島北	牧内敏郎	
	桜塚	出谷英	豊島西	朝井武	
	小曾根	上田千恵子	北条	加藤勝	
	中豊島	津田克裕	緑地	森 廣一	
南部	豊南	山本久志	野田	児島政俊	現員 8人
	庄内	東阪秀代司	島田	井原幸雄	
	庄内南	田中進	千成	永峰満	
	庄内西	森本彦治	高川	長谷川勉	
東部	新田	関健次	東豊台	服部一秀	現員 13人
	北丘	山岡孝	少路	立花真一	
	東丘	寺村三郎	寺内	大槻義明	
	西丘	有ヶ谷一郎	東泉丘	大濱浩子	
	東豊中	長尾卓	北緑丘	高田篤志	
	南丘	城江茂樹	新田南	山内理恵	
	泉丘	吉田雅彦			

豊中市立学校園一覧

小学校

平成30年(2018年)7月1日現在

	学校名	校長名	教頭名	所在地	電話番号
1	克明	橋本直樹	有元祐子	岡町北3-4-1	6841-0021~2
2	桜塚	原野裕章	山本清茂	北桜塚2-6-1	6849-8886~7
3	大池	渡辺浩	直海知子	本町1-7-12	6848-0123~4
4	螢池	中島文恵	吉川孝史	螢池中町1-15-1	6841-0023~4
5	桜井谷	北之防純子	森浦裕樹	柴原町3-11-1	6841-0025~6
6	熊野田	岡森真弓	古本健	赤阪1-5-1	6848-0777~8
7	中豊島	舟岡直子	山本光彦	曾根東町6-13-1	6863-4646~7
8	豊島	新海公幸	河上洋介	服部西町3-6-5	6863-6025~6
9	原田	井上茂	吉野晴美	原田元町1-17-1	6843-4321~2
10	小曾根	船越聖美	山田英子	小曾根1-2-1	6334-8281~2
11	豊南	西山博章	中森啓之	豊南町西2-19-1	6333-2361~2
12	上野	蛭谷みさ	曾和昭文	上野東2-8-8	6848-4021~2
13	南桜塚	島野孝夫	宮本享	南桜塚2-2-1	6848-0246~7
14	新田	安家紀子	吉岡賢一	上新田2-19-1	6871-3204・3278

	学校名	校長名	教頭名	所在地	電話番号
15	庄内	林 美 る	金 森 昭 憲	庄内幸町4-29-2	6333-0021~2
16	庄内南	熊 野 俊 滋	佐 藤 佳 寿 美	大黒町1-2-15	6334-8181~2
17	庄内西	矢 野 安 啓	野 坂 昭 紀	庄本町4-1-10	6333-2231~2
18	野田	溪 口 雅 也	磯 部 雄 一	野田町1-1	6333-2281~2
19	島田	瀧 田 益 大	益 川 直 子	庄内栄町2-20-1	6333-0001~2
20	千成	藤 原 誠	中 島 鉄 二	千成町2-2-65	6334-8081~2
21	北丘	鈴 木 暁 子	友 井 毅	新千里北町2-19-1	6872-0666~7
22	東丘	上 田 雅 夫	大 森 恵 子	新千里東町3-1-1	6872-0331~2
23	東豊中	平 島 健 二	田 辺 譲	東豊中町5-1-1	6848-4120・4001
24	豊島西	松 本 雅 宏	橋 本 眞 理	上津島3-4-1	6863-4848・4856
25	西丘	山 村 眞 理	田 平 美 紀	新千里西町2-23-1	6872-0361~2
26	高川	松 風 佳 子	古 谷 治	豊南町東1-1-1	6334-4081~2
27	刀根山	藤 田 哲 也	山 田 博 子	刀根山5-2-1	6843-8500・6716
28	南丘	後 藤 る み な	井 上 俊 作	新千里南町2-13-1	6872-0250・9939
29	豊島北	米 田 敦 子	井 関 一 史	曾根南町2-19-1	6863-0011~2
30	泉丘	岡 田 賢 二	開 發 典 子	西泉丘1-10-1	6849-7678~9
31	少路	工 藤 さ ゆ り	西 岡 雅 美	西緑丘2-10-1	6849-7668・3383
32	野畑	柴 田 裕 子	小 林 洋 子	向丘3-1-1	6849-7676~7
33	東豊台	上 島 俊 一	皆 見 憲 宏	東豊中町6-2-1	6849-5765~6
34	箕輪	城 野 正 富 美	吉 川 有 美 子	箕輪1-1-1	6843-3344~5
35	北条	山 本 惠 信	森 敏 彦	北条町2-16-1	6334-1541~2
36	寺内	坂 上 澄 夫	木 谷 み ど り	寺内2-15-1	6864-4950・4975
37	緑地	三 星 美 八 子	西 谷 誠	城山町4-1-1	6864-8101~2
38	桜井谷東	原 田 昌 典	佐 藤 裕 之	桜の町7-5-1	6848-6405~6
39	東泉丘	佐 々 中 雄 司	福 島 満 喜	東泉丘3-2-1	6848-6407~8
40	北緑丘	山 本 雅 之	長 岡 裕 子	北緑丘2-4-1	6848-6401~2
41	新田南	西 口 肇 子	吉 岡 孝 浩	上新田4-9-1	6832-6141・6178

中学校

平成30年(2018年)7月1日現在

	学校名	校長名	教頭名	所在地	電話番号
1	第一	若林 智	下久保 宏美	曾根西町1-6-1	6843-3484~5
2	第二	田中 明美	十河 浩二	宮山町2-1-1	6843-5288~9
3	第三	野村 和生	尾島 寿美代	栗ヶ丘町1-1	6848-0181~2
4	第四	中山 俊也	大崎 隆善	服部本町4-5-7	6863-6525~6
	夜間学級		江尻 暁子	〃	6863-6744
5	第五	石井 武	高橋 武彦	立花町1-10-1	6843-4006~7
6	第六	亀谷 智	杉生 律子	庄内幸町4-29-1	6331-0361~2
7	第七	上杉 敏行	島村 宏二	庄内栄町5-10-1	6333-0661~2
8	第八	六嶋 明宏	櫻木 恭子	新千里東町3-2-1	6872-0552~3
9	第九	栗林 聡明	畠中 伸一	新千里南町1-4-1	6831-0751・0872
10	第十	中北 義久	江原 達也	野田町8-1	6334-9259・9293
11	第十一	尾崎 理人	角 樋 豊	西緑丘2-11-1	6849-3600・3676
12	第十二	麻植 昭夫	寺本 正行	浜2-14-1	6331-5898~9
13	第十三	小西 規雄	成瀬 彰	柴原町2-14-1	6843-7061~2
14	第十四	水田 典子	坂井 英仁	北緑丘1-1-1	6848-6403~4
15	第十五	鈴木 雷三	疋田 大介	熊野町3-8-1	6848-6761~2
16	第十六	山野 佳世子	上畠 美幸	北条町3-18-1	6334-2841~2
17	第十七	矢木 克典	富士原 智予	西泉丘2-2432-2	6862-8411・8536
18	第十八	中井 一公	坂本 眞代	螢池中町4-7-1	6857-0507~8

認定こども園

平成30年(2018年)7月1日現在

	園名	園長名	所在地	電話番号
1	ゆたか	森山 みさと	東豊中町5-2-1	6848-0500
2	てしま	加賀 佐代子	曾根南町2-19-2	6864-3200
3	とねやま	倉澤 恵子	刀根山6-1-15	6843-4700
4	せんなり	景山 聡子	千成町2-2-1	6331-0820
5	しんでん	佐藤 知子	上新田3-7-1	6833-9000
6	てらうち	桐山 和子	寺内1-12-1	6864-8903
7	のぼたけ	保田 維久子	北緑丘1-3-1	6854-7811
8	豊中人権 まちづくりセンター	小濱 さゆみ	岡町北3-13-7	6841-1314
9	螢池	宮脇 法子	螢池西町1-18-5	6843-6031
10	原田	安井 永子	原田元町2-22-1	6841-6737
11	桜井谷	金村 昌代	柴原町3-11-35	6843-6955
12	高川	岩本 博恵	小曾根4-7-1	6336-1500
13	島田	栃尾 美絵	庄内栄町3-12-18	6331-6767
14	西丘	橋本 知巳	新千里西町2-2-1	6871-0180
15	東丘	大和 敬吉	新千里東町2-6-1	6872-2791
16	旭丘	山田 道枝	西泉丘1-9-1	6848-0316
17	庄内	北村 美代子	大黒町3-19-27	6331-0975

	園名	園長名	所在地	電話番号
18	栄町	橋本幸恵	島江町1-3-9-101	6334-4849
19	東豊中	中村貴美子	東豊中町5-3-1	6848-0306
20	庄内西	武市百代	二葉町1-17-1	6332-6200
21	服部	小堀裕子	服部本町2-5-7	6862-3076
22	豊南西	吉永富士子	豊南町西4-16-1	6331-1103
23	小曾根	小橋みどり	北条町3-15-1	6331-0858
24	北緑丘	横田潮	北緑丘2-2-1	6848-0088
25	本町	本荘安代	本町5-8-52	6848-2598
26	野田	吉岡一美	野田町1-2	6333-0270

豊中市立教育機関一覧

平成30年(2018年)7月1日現在

	施設名	館長・所長	所在地	電話番号
1	原田学校給食センター	浅野信也	原田中1-10-1	6843-9102
2	走井学校給食センター	江川勉	走井3-27-1	6152-9501
3	教育センター	寺田泰子	螢池中町3-2-1-600	6844-5290
4	庄内少年文化館	堤昌子	庄内栄町5-4-14	6336-6371~4
5	千里少年文化館	堤昌子	新千里西町2-7-1	6831-5300
6	岡町図書館	北風泰子	岡町北3-4-2	6843-4553
7	服部図書館	前川邦夫	服部本町5-2-8	6862-0800
8	庄内図書館	須藤有美	三和町3-2-1	6334-1261
9	高川図書館	西口光夫	豊南町東1-1-2	6336-6901
10	庄内幸町図書館	須藤有美	庄内幸町4-26-14	6332-8220
11	千里図書館	虎杖美樹	新千里東町1-2-2	6831-0225
12	東豊中図書館	中田千絵	東豊中町5-2-1	6856-4660
13	野畑図書館	松井啓子	春日町4-11-1	6845-2400
14	螢池図書館	川上薫子	螢池中町3-2-1-502	6840-8000
15	中央公民館	小川弘明	曾根東町3-7-3	6866-0555
16	螢池公民館	弘中伸明	螢池中町3-2-1-501	6843-5561~2
17	庄内公民館	荒木孝信	三和町3-2-1	6334-1251~2
18	千里公民館	田中直之	新千里東町1-2-2	6833-8090・8160
19	青年の家いぶき	川口順也	服部西町4-13-1	6866-3030
20	青少年自然の家わっぱる	増子修一	能勢町宿野151-68	072-734-0301

豊中市内大学・高校・中学校・小学校・特別支援学校一覧(国立・府立・私立)

大学

平成30年(2018年)7月1日現在

	学校名	学長名	所在地	電話番号
国立	大阪大学	西尾章治郎	待兼山町1-1	6850-6111
私立	大阪音楽大学	本山秀毅	庄内幸町1-1-8	6334-2131
〃	大阪音楽大学短期大学部	〃	〃	〃

高 校

平成30年(2018年)7月1日現在

	学 校 名	校 長 名	所 在 地	電 話 番 号
府立	豊 中	平 野 裕 一	上野西2-5-12	6854-1207
〃	桜 塚	中 田 裕 省	中桜塚4-1-1	6853-2244
〃	千 里 青 雲	田 尻 肇	新千里南町1-5-1	6831-3045
〃	豊 島	羽 根 隆	北緑丘3-2-1	6849-7651
〃	刀 根 山	野 口 幸 一	刀根山6-9-1	6843-3781
私立	大 商 学 園	奥 野 正 巳	利倉東1-2-1	6862-5223
〃	履 正 社	小 森 重 喜	長興寺南4-3-19	6864-0456
〃	梅 花	山 田 正 夫	上野西1-5-30	6852-0001
〃	箕 面 自 由 学 園	田 中 良 樹	宮山町4-21-1	6852-8110

中 学 校

平成30年(2018年)7月1日現在

	学 校 名	校 長 名	所 在 地	電 話 番 号
私立	梅 花	山 田 正 夫	上野西1-5-30	6852-0001
〃	箕 面 自 由 学 園	森 創	宮山町4-21-1	6852-8110
〃	履 正 社 学 園 豊 中	小 森 重 喜	長興寺南4-3-19	6864-0456

小 学 校

平成30年(2018年)7月1日現在

	学 校 名	校 長 名	所 在 地	電 話 番 号
私立	箕 面 自 由 学 園	森 創	宮山町4-21-1	6852-8110

特別支援学校(小学部・中学部・高等部)

平成30年(2018年)7月1日現在

	学 校 名	校 長 名	所 在 地	電 話 番 号
府立	豊 中 支 援	西 浦 由 夏	北緑丘2-7-1	6840-1801
〃	刀 根 山 支 援	中 村 昌 子	刀根山5-1-1	6853-0200

豊中市内認定こども園・幼稚園一覧(私立)

幼保連携型認定こども園

平成30年(2018年)7月1日現在

園 名	園 長 名	所 在 地	電 話 番 号
幼保連携型認定こども園 追手門学院幼稚園	田 邊 雅 一	新千里南町1-3-3	6871-2986
幼保連携型認定こども園 北 丘 聖 愛 園	井 本 敏 子	新千里北町1-18-1	6832-2778
幼保連携型認定こども園 熊 野 田 幼 稚 園	友 國 寿 美 子	赤阪1-5-6	6858-0473
幼保連携型認定こども園 庄内こどもの杜幼稚園	北 島 孝 昭	庄内幸町5-22-1	6334-9264
幼保連携型認定こども園 白鳩チルドレンセンター南丘	栗 本 健 敏	新千里南町3-9-4	6833-1371
幼保連携型認定こども園 神 童 幼 稚 園	北 川 定 行	千里園2-4-5	6841-2717
認定こども園 せんりひじり幼稚園・ ひじりにじいろ保育園	安 達 謙	新千里北町3-2-1	6873-4152
幼保連携型認定こども園 豊 中 愛 光 幼 稚 園	多 胡 淳 子	末広町1-2-28	6853-9677
幼保連携型認定こども園 豊 中 ほ づ み 保 育 園	八 田 道 代	服部元町2-7-2	6864-4111

園名	園長名	所在地	電話番号
認定こども園 ぶっこう幼稚園	平 英 子	箕輪2-5-22	6841-1000
幼保連携型認定こども園 ほうなん子ども園	田 原 宏 章	豊南町南5-4-7	6331-1780

幼稚園型認定こども園

平成30年(2018年)7月1日現在

園名	園長名	所在地	電話番号
認定こども園 あけぼの幼稚園	安 家 周 一	南桜塚2-14-7	6849-2525
認定こども園 くりのみ幼稚園	田 中 奎 介	野田町32-3	6334-6004
認定こども園 豊中みどり幼稚園	川 越 佳 子	宮山町1-2-26	6852-6906
認定こども園 蛍池文化幼稚園	泉 潔	蛍池西町1-11-3	6843-1234
認定こども園 穂積幼稚園	八 田 勝 文	服部寿町2-9-12	6863-4623

幼稚園

平成30年(2018年)7月1日現在

園名	園長名	所在地	電話番号
曾 根 幼 稚 園	荒 木 祐 子	南桜塚1-12-31	6852-5220
豊 中 幼 稚 園	有 本 喜 代 子	中桜塚4-8-4	6852-5610
超 光 寺 幼 稚 園	藤 前 亨	岡町南1-7-27	6857-5210
アソカ幼稚園	神 田 憲 量	新千里東町3-5-1	6872-0856
大阪音楽大学付属 音楽幼稚園	小 畑 有 子	豊南町東1-5-1	6334-7349
小 曾 根 幼 稚 園	関 山 礼 子	小曾根1-2-3	6331-1646
春日荘聖マリア幼稚園	茗ヶ原里美	春日町3-8-15	6857-8151
こうづしま幼稚園	向 野 洋 子	上津島3-3-18	6863-0552
庄 本 幼 稚 園	川 辺 豊	庄本町1-2-4	6332-3110
東 邦 幼 稚 園	松 山 恵 里 子	北桜塚2-8-32	6854-1201
豊 中 文 化 幼 稚 園	松 田 安 紀 子	上野西2-1-18	6852-5050
梅 花 幼 稚 園	上 田 規 容 子	上野西1-5-30	6854-1320
服 部 幼 稚 園	加 藤 芳 哉	服部本町1-7-19	6862-3222
服 部 み どり 幼 稚 園	三 石 深 雪	城山町4-9-8	6862-1269
東 豊 中 幼 稚 園	橋 本 圭 子	東豊中町4-4-1	6858-4152
みくま幼稚園	安 芸 志 穂 子	新千里西町2-23-2	6872-0210
緑ヶ丘幼稚園	櫻 井 義 超	少路2-3-2	6849-3133
箕面自由学園幼稚園	小 川 義 人	宮山町4-21-1	6852-8110
宮 山 幼 稚 園	向 野 洋 子	本町7-3-7	6858-0670
ラ・サンテ幼稚園	関 山 礼 子	小曾根3-15-1	6334-2002

豊中市立小・中学校・教育機関分布図

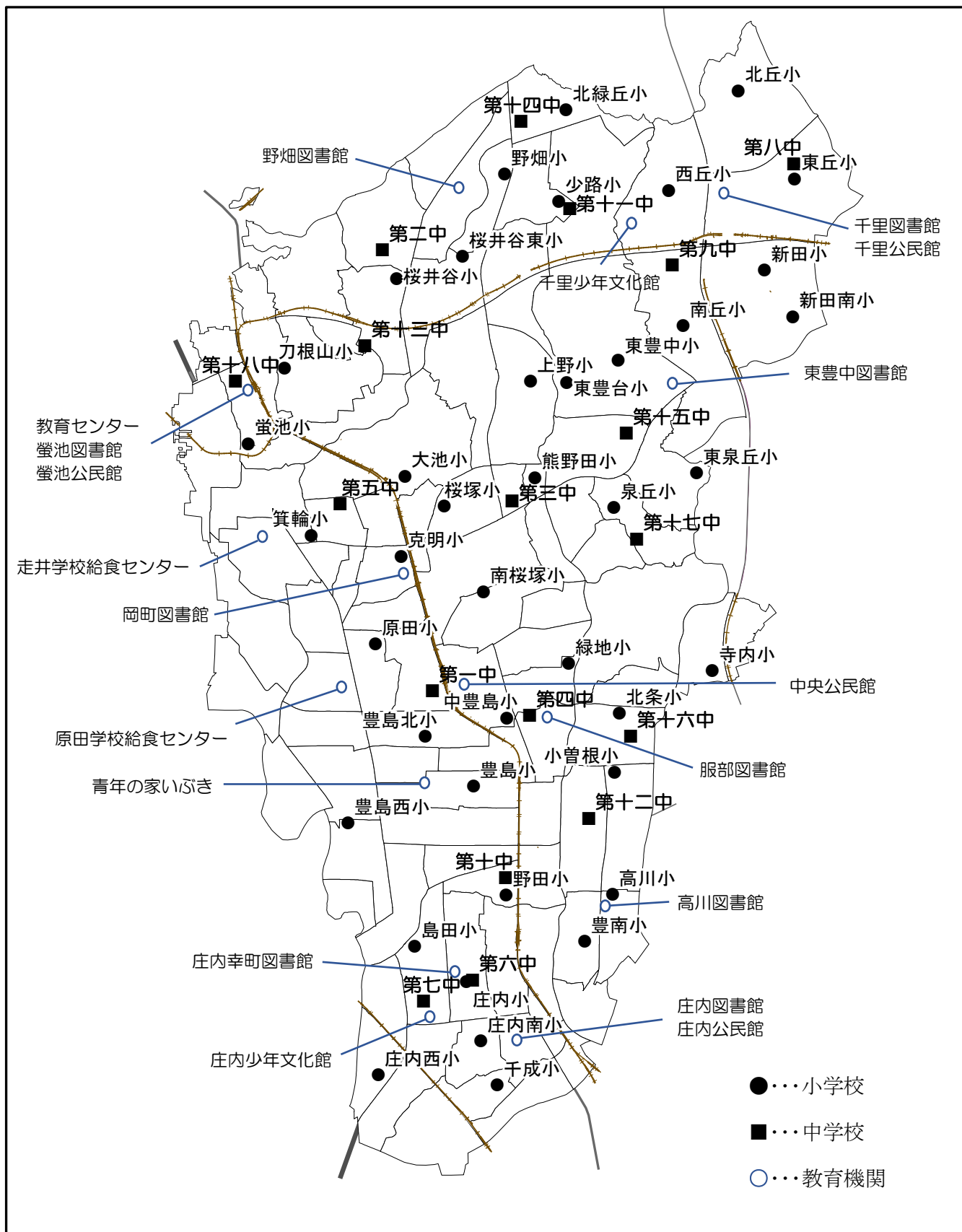

平成30年度(2018年度)豊中市教育要覧

平成30年(2018年)8月発行

発行

編集

豊中市中桜塚3-1-1

豊中市教育委員会

TEL06-6858-2538

FAX06-6845-6778

教育総務課

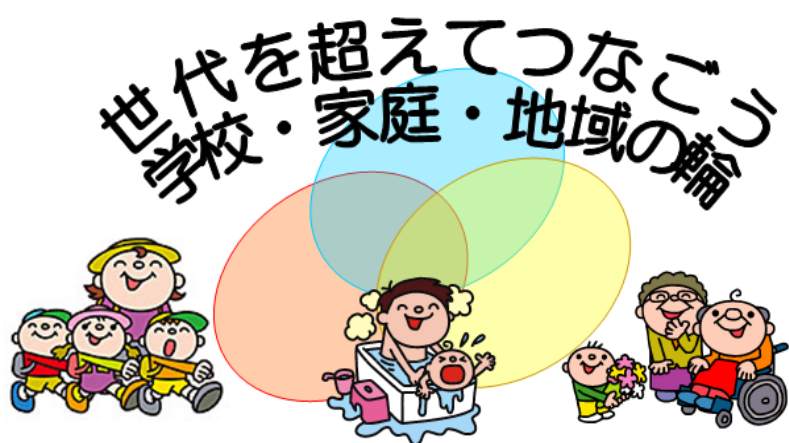

(教育委員会のスローガン)