

とよなか

教育要覧

人とつながり、未来を拓く
「学びの循環都市」をめざして

令和元年度(2019年度)

豊中市教育委員会



市章

一般公募1,707点の中から選び、昭和14年(1939年)3月30日に制定しました。図案化した豊中(トヨナカ)の頭文字「ト」を4個組み合わせて「トヨ(豊)」ともじり、全体の形を中と見たてて、「豊中(トヨ中)」としたものです。図案文字の突起は豊中市が四方八方に発展することを象徴しています。



市の木

キンモクセイ(モクセイ科)



市の花

バラ(バラ科)



昭和41年(1966年)10月市制施行30周年を記念して市の木と花を一般公募

姉妹都市

サンマテオ市(アメリカ合衆国)

昭和38年(1963年)10月8日提携。サンマテオ市は、アメリカ合衆国西海岸のカリフォルニア州サンフランシスコ半島の中ほどにあり、住宅開発や近くに国際空港をひかえている等、都市的性格が当市と非常にかよっている。

その面積は、31.42km²。

バラの栽培が有名で「バラの都」と呼ばれている住宅都市である。

兄弟都市

沖縄市(沖縄県)

昭和49年(1974年)11月3日提携。沖縄市は、沖縄本島中部にある中心的な商業都市である。昭和39年(1964年)にコザ市(のちの沖縄市)から、豊中の沖縄戦の戦没者の遺族にと、霊石とハイビスカスが届けられたことから交流が始まる。

その面積は、49.72km²。

市の花はハイビスカス。

目 次

<p>豊中のおいたち…………… 1</p> <p>教育行財政…………… 3</p> <p> 市長、副市長及び市議会正副議長…………… 5</p> <p> 文教常任委員…………… 5</p> <p> 教育長及び教育委員会委員…………… 5</p> <p> 歴代教育委員会委員長…………… 6</p> <p> 歴代教育長…………… 7</p> <p> 歴代教育委員会委員…………… 7</p> <p> 教育委員会事務局・教育機関の沿革…………… 9</p> <p> 教育委員会の機構…………… 13</p> <p> 教育委員会事務局・教育機関の事務分掌…………… 15</p> <p> 教育予算…………… 18</p> <p> 就学奨励補助…………… 22</p> <p>学校施設…………… 23</p> <p> 文教施設一覧…………… 24</p> <p> 小・中学校体育施設開放…………… 26</p> <p> 令和元年度(2019年度) 豊中市立小・中学校通学区一覧…………… 28</p> <p> 豊中市の小学校の系譜…………… 32</p> <p> 豊中市の中学校の系譜…………… 34</p> <p>児童・生徒・教職員…………… 35</p> <p> 年度別児童・生徒・教職員数…………… 37</p> <p> 在籍児童・生徒数等一覧…………… 38</p> <p> 支援学級数等一覧…………… 42</p> <p> 学年別支援学級在籍児童・生徒数…………… 43</p> <p> 在籍園児数等一覧…………… 44</p> <p> 小学校区別人口・世帯数等一覧…………… 46</p> <p> 小学校区別幼児数一覧…………… 47</p> <p> 小・中学校教職員数(本務者)…………… 48</p> <p> 年齢別教諭数…………… 50</p> <p>学校教育…………… 53</p> <p> 小学校使用教科用図書…………… 54</p> <p> 中学校使用教科用図書…………… 54</p> <p> 令和元年度(2019年度) 各学校園研究テーマ…………… 55</p> <p> 平成30年度(2018年度) 豊中市立小・中学校卒業生進路状況…………… 60</p> <p> 生徒指導…………… 62</p> <p> 教育相談…………… 64</p>	<p> 支援教育…………… 65</p> <p> 学校保健…………… 67</p> <p> 学校給食…………… 78</p> <p> 教育センター…………… 87</p> <p> 少年文化館…………… 90</p> <p>生涯学習…………… 95</p> <p> 教育コミュニティの形成…………… 96</p> <p> 文化・教養に係る講座等…………… 104</p> <p> 社会教育関係団体の育成…………… 104</p> <p> 文化財の保護・保存・活用及び啓発…………… 105</p> <p> 図書館…………… 109</p> <p> 公民館…………… 123</p> <p> 青少年育成…………… 138</p> <p>人権教育…………… 143</p> <p>資料…………… 149</p> <p> 審議会等委員一覧…………… 151</p> <p> 豊中市公民分館長一覧…………… 152</p> <p> 豊中市立学校園一覧…………… 152</p> <p> 豊中市立教育機関一覧…………… 155</p> <p> 豊中市内大学・高校・中学校・小学校・ 特別支援学校一覧(国立・府立・私立)…………… 155</p> <p> 豊中市内 認定こども園・幼稚園一覧(私立)…………… 156</p> <p> 豊中市立小・中学校・教育機関分布図…………… 159</p>
---	--

豊中のおいたち

地 形 豊中の地形を大きくみると、北部は万葉集にも謳われた島熊山や待兼山の丘陵地帯、中央部は通称豊中台地と呼ばれる平らな台地状の地形、西・南部は猪名川や神崎川が流れる肥沃な低湿地に分かれます。また、千里川、天竺川、高川が丘陵や台地を侵食して流れ、複雑な段丘地形を形作っています。

原 始 市内での人類の最初の足跡は、約2万年前の旧石器時代に遡りますが、蛭池などで石器が出土するほかはよくわかっていません。縄文時代になると温暖な気候を背景に、北部の丘陵では照葉樹の森林に野畑など、南部の海辺では服部に集落ができていきます。

弥生時代の初めには、勝部や小曾根など米づくりに適した低湿地に集落がひらかれますが、人口の増加にともなって台地上にも進出し、やがて市域全体に集落がひろがっていきます。弥生時代の終わり(約1800年前)には、それまでになかった部族長のための大きな墓が服部に作られるなど、新しい時代への胎動がはじまります。そして、このころに使われた豊中の地名にちなむ庄内式土器は、弥生から古墳時代への過渡期を示す標準資料として全国的に知られています。

4世紀初めごろになると待兼山などに豪族の墓(古墳)が築造され始め、4世紀中ごろから5世紀には武力を背景に大和や河内の中心勢力と結びついた豪族が桜塚地域に多くの古墳を築きます。その後、千里川上流の桜井谷は、朝鮮半島から伝来した須恵器(陶器の源流)の一大生産地となり、須恵器生産を背景に豪族の支配が続きました。

古 代 奈良～平安時代には上津島や島田が大阪湾と内陸部をつなぐ港湾地帯として発展します。また、西南部では低湿地を中心に摂津国豊島郡の条里水田として開発・整理が進み、のちに貴族や社寺の荘園となっていきました。条里制の施行とも関連して、台地末端の曾根には郡の役所クラスの大型建物群が出現します。

中 世 中世になると、奈良春日社の荘園を現地で管理するため今西氏が浜に屋敷を構えました。こうした荘園経営強化とのかかわりの中、各地で集村化が始まり、江戸時代の村の原型ができ始めます。一方、戦国期の長い争乱を経て、原田城には伊丹の荒木氏と対峙する織田方の軍勢が駐留し巨大な堀を掘削しました。また、古代から港湾として栄えた神崎川河口では、棕橋庄の中心である庄本が物資の流通拠点として発展を遂げます。

近 世 徳川幕府のもと、豊中は大坂城に近い重要地域であったため、長興寺に大坂城の火薬庫が置られました。また、蛭池に陣屋を構えた豊中唯一の大名である麻田藩青木氏の領地、譜代大名や旗本の知行地、天領などが入り組むように配置され分割支配されていました。

近・現代 明治22年(1889年)、新免・轟木・山ノ上・岡町・桜塚村が合併し豊島郡豊中村となり、昭和2年(1927年)に豊中町となりました。昭和11年(1936年)には麻田・桜井谷・熊野田村と合併し市制が施行され、さらに、中豊島・南豊島・小曾根の各村、新田村大字上新田を編入し、昭和30年(1955年)には庄内町を編入して現在と同じ市域となりました。

明治43年(1910年)の箕面有馬電気軌道(阪急宝塚線の前身)開通を契機に、豊中・岡町・東豊中などの郊外住宅地が開発され、大阪近郊の衛星都市として発展を遂げますが、昭和33年(1958年)に決定された千里ニュータウン計画は全国のニュータウン開発のさきがけとなるものでした。

平成13年(2001年)に豊中市は特例市に、そして平成24年(2012年)には中核市に移行し、大阪府からの権限移譲を受け、より自立した地域社会へと発展を遂げます。

市の位置

注:豊中市全図により計測

方位	経緯度	所在地	広がり	面積
東端	東経 135度31分 北緯 34度49分	新千里東町3丁目 千里中央公園	東西 6.0km	36.60km ²
西端	東経 135度26分 北緯 34度48分	螢池西町3丁目 大阪国際空港		
南端	東経 135度28分 北緯 34度44分	大島町3丁目	南北 10.3km	
北端	東経 135度30分 北緯 34度49分	新千里北町2丁目		

市役所の位置

所在地	経緯度
豊中市中桜塚 3丁目1番1号	東経 135度28分 北緯 34度47分 標高 26.6m

地形

	高さ	経緯度	所在地
市内最高点	133.8m	東経 135度29分 北緯 34度49分	新千里北町2丁目 千里緑地
市内最低点	0 m	—	—

人口・世帯数

※各年次10月1日現在、令和元年次(2019年次)は、7月1日現在

年次	世帯数	人口			市域面積 (km ²)	人口密度 (人/km ²)	備考	
		総数	男	女				
S11(1936)	7,977	38,770	19,202	19,568	18.18	2,132.6	10月15日市制施行	
15(1940)	9,016	45,013	21,715	23,298	''	2,476.0	}	
22(1947)	18,020	76,314	37,145	39,169	28.14	2,711.9		
25(1950)	19,284	86,203	42,114	44,089	''	3,063.4		
30(1955)	29,251	127,678	63,013	64,665	36.60	3,488.5		
35(1960)	52,020	199,065	99,276	99,789	''	5,438.9		
40(1965)	86,131	291,936	146,900	145,036	''	7,976.4		
45(1970)	114,458	368,498	184,504	183,994	''	10,068.3		
50(1975)	129,997	398,384	198,158	200,226	''	10,884.8		国勢調査
55(1980)	140,343	403,174	199,398	203,776	''	11,015.7		
60(1985)	146,510	413,213	204,289	208,924	''	11,290.0		
H 2(1990)	151,489	409,837	201,520	208,317	''	11,197.7		
7(1995)	155,001	398,908	195,153	203,755	''	10,889.1		
12(2000)	159,146	391,726	190,307	201,419	''	10,702.9		
17(2005)	161,418	386,623	186,440	200,183	''	10,563.5		
22(2010)	166,677	389,341	185,103	204,238	''	10,637.7		
27(2015)	170,325	395,479	187,319	208,160	''	10,867.8		
R1(2019)	176,612	399,923	188,900	211,023	''	10,926.9	国勢調査に基づく推計	

教育行政

市長、副市長及び市議会正副議長

令和元年(2019年)7月1日現在

役 職 名	氏 名	役 職 名	氏 名
市 長	長 内 繁 樹	市 議 会 議 長	弘 瀬 源 悟
副 市 長	菊 池 秀 彦	市 議 会 副 議 長	井 本 博 一
副 市 長	足 立 佐 知 子		

文教常任委員

令和元年(2019年)7月1日現在

役 職 名	氏 名	役 職 名	氏 名
委 員 長	松 下 三 吾	委 員	北 之 坊 晋 次
副 委 員 長	藤 田 浩 史	委 員	中 岡 裕 晶
委 員	今 村 正	委 員	宮 地 和 夫
委 員	大 野 妙 子	委 員	横 尾 し ず か

教育長及び教育委員会委員

令和元年(2019年)7月1日現在

役 職 名	氏 名	任 期
教 育 長	岩元 義継	平成30年(2018年) 6月16日 ~ 令和 3年(2021年) 6月15日
教 育 長 職 務 代 理 者	船曳 弘栄	平成29年(2017年) 4月 1日 ~ 令和 3年(2021年) 3月31日
委 員	藤原 道子	平成28年(2016年)10月18日 ~ 令和 2年(2020年)10月17日
委 員	橋本 和明	平成29年(2017年)12月22日 ~ 令和 3年(2021年)12月21日
委 員	森 由香	平成30年(2018年) 4月 1日 ~ 令和 4年(2022年) 3月31日
委 員	赤尾 勝己	令和元年(2019年) 6月25日 ~ 令和 5年(2023年) 6月24日

歴代教育委員会委員長

氏名	任 期	
柏木清伍	昭和27(1952).10.21	～ 昭和28(1953).11.6
横田郡三	昭和28(1953).11.11	～ 昭和29(1954).4.1
鈴木寅松	昭和29(1954).5.22	～ 昭和30(1955).4.14
松田圭三	昭和30(1955).5.30	～ 昭和31(1956).5.24
伊丹啓次	昭和31(1956).6.5	～ 昭和31(1956).9.30
梶山精一	昭和31(1956).10.1	～ 昭和32(1957).9.30
阪口啓治郎	昭和32(1957).10.1	～ 昭和33(1958).9.30
岸岡治一郎	昭和33(1958).10.1	～ 昭和34(1959).9.30
梶山精一	昭和34(1959).10.1	～ 昭和35(1960).9.30
阪口啓治郎	昭和35(1960).10.1	～ 昭和36(1961).9.30
岸岡治一郎	昭和36(1961).10.1	～ 昭和37(1962).9.30
梶山精一	昭和37(1962).10.1	～ 昭和38(1963).9.30
阪口啓治郎	昭和38(1963).10.1	～ 昭和40(1965).9.30
岡野武夫	昭和40(1965).10.1	～ 昭和41(1966).10.27
橋爪恭一	昭和41(1966).10.28	～ 昭和42(1967).10.27
白井正雄	昭和42(1967).10.28	～ 昭和43(1968).10.27
岡野武夫	昭和43(1968).10.28	～ 昭和44(1969).10.27
橋爪恭一	昭和44(1969).10.28	～ 昭和45(1970).10.27
白井正雄	昭和45(1970).10.28	～ 昭和48(1973).10.27
良本義雄	昭和48(1973).10.28	～ 昭和52(1977).10.27
稲葉達雄	昭和52(1977).10.28	～ 昭和53(1978).10.27
遠木幸成	昭和53(1978).10.28	～ 昭和56(1981).5.23
中川光雄	昭和56(1981).5.24	～ 昭和58(1983).5.23
松本正	昭和58(1983).5.24	～ 昭和59(1984).5.23
中川光雄	昭和59(1984).5.24	～ 昭和60(1985).5.23
蜂屋正秋	昭和60(1985).5.24	～ 昭和61(1986).5.23
松本正	昭和61(1986).5.24	～ 昭和63(1988).5.23
島岡三郎	昭和63(1988).5.24	～ 平成元(1989).5.23
蜂屋正秋	平成元(1989).5.24	～ 平成2(1990).5.23
東田康雄	平成2(1990).5.24	～ 平成4(1992).5.23
佐藤保子	平成4(1992).5.24	～ 平成5(1993).12.20
島岡三郎	平成5(1993).12.21	～ 平成6(1994).12.20
吉川寛	平成6(1994).12.21	～ 平成9(1997).5.27
高田良久	平成9(1997).5.28	～ 平成11(1999).5.27
高畠光典	平成11(1999).5.28	～ 平成13(2001).5.27
高森哉子	平成13(2001).5.28	～ 平成16(2004).5.27
中村友三	平成16(2004).5.28	～ 平成19(2007).5.27
野老稔	平成19(2007).5.28	～ 平成20(2008).5.26
塚本美彌子	平成20(2008).5.27	～ 平成22(2010).5.26
本田耕一	平成22(2010).5.27	～ 平成25(2013).5.26
奥田至蔵	平成25(2013).5.27	～ 平成27(2015).3.31
平成27(2015).4.1 制度改正に伴い、教育委員会委員長職を廃止		

歴代教育長

氏名	任 期	
島田牛稚	昭和27(1952).11.1	～ 昭和35(1960).9.30
中尾儀夫	昭和35(1960).10.1	～ 昭和47(1972).9.30
北原富男	昭和47(1972).12.25	～ 昭和55(1980).12.24
湯元英世	昭和55(1980).12.25	～ 昭和63(1988).12.24
青木伊織	昭和63(1988).12.25	～ 平成8(1996).12.24
栗原有史	平成8(1996).12.25	～ 平成12(2000).12.24
淺利敬一郎	平成12(2000).12.25	～ 平成18(2006).2.16
山元行博	平成18(2006).8.8	～ 平成24(2012).12.24
大源文造	平成24(2012).12.25	～ 平成30(2018).3.31
岩元義継	平成30(2018).6.16	～ 在任中

歴代教育委員会委員 ○は教育長

氏名	任 期	
井町剛	昭和27(1952).10.5	～ 昭和31(1956).9.30
阪口啓治郎	昭和27(1952).10.5	～ 昭和41(1966).10.4
梶山精一	昭和27(1952).10.5	～ 昭和38(1963).9.30
橋本信明	昭和27(1952).10.5	～ 昭和31(1956).9.30
柏木清伍	昭和27(1952).10.21	～ 昭和28(1953).11.6
○島田牛稚	昭和27(1952).11.1	～ 昭和35(1960).9.30
横田郡三	昭和28(1953).11.9	～ 昭和29(1954).4.1
鈴木寅松	昭和29(1954).5.22	～ 昭和30(1955).4.14
松田圭三	昭和30(1955).5.25	～ 昭和31(1956).5.24
伊丹啓次	昭和31(1956).6.4	～ 昭和31(1956).9.30
岸岡治一郎	昭和31(1956).10.1	～ 昭和39(1964).9.30
松尾逸子	昭和31(1956).10.1	～ 昭和36(1961).9.30
〃	昭和40(1965).12.20	～ 昭和48(1973).12.19
○中尾儀夫	昭和35(1960).10.1	～ 昭和47(1972).9.30
山本君代	昭和36(1961).10.31	～ 昭和40(1965).10.30
岡野武夫	昭和38(1963).11.18	～ 昭和42(1967).11.17
〃	昭和42(1967).11.22	～ 昭和46(1971).11.21
橋爪恭一	昭和39(1964).10.5	～ 昭和45(1970).11.30
白井正雄	昭和41(1966).10.7	～ 昭和49(1974).10.6
良本義雄	昭和46(1971).2.10	～ 昭和55(1980).10.4
野口美雄	昭和46(1971).12.23	～ 昭和50(1975).12.22
○北原富男	昭和47(1972).12.25	～ 昭和55(1980).12.24
茅野ハル子	昭和48(1973).12.20	～ 昭和56(1981).12.19
稲葉達雄	昭和50(1975).6.9	～ 昭和54(1979).6.8
遠木幸成	昭和51(1976).5.20	～ 昭和59(1984).5.19
中川光雄	昭和54(1979).6.25	～ 昭和62(1987).6.24
松本正	昭和55(1980).10.8	～ 昭和63(1988).10.7
○湯元英世	昭和55(1980).12.25	～ 昭和63(1988).12.24
久保雪子	昭和56(1981).12.20	～ 平成元(1989).12.19
蜂屋正秋	昭和59(1984).5.25	～ 昭和63(1988).5.24
〃	昭和63(1988).5.27	～ 平成4(1992).5.26
島岡三郎	昭和62(1987).6.25	～ 平成7(1995).6.24
東田康雄	昭和63(1988).10.18	～ 平成8(1996).10.17

氏名	任 期		
○ 青 木 伊 織	昭和63(1988).12.25	～	平成 8(1996).12.24
佐 藤 保 子	平成元(1989).12.21	～	平成 5(1993).12.20
〃	平成 5(1993).12.22	～	平成 9(1997).12.21
吉 川 寛	平成 4(1992). 5.27	～	平成10(1998). 9.30
高 田 良 久	平成 7(1995). 6.25	～	平成15(2003). 6.24
高 畠 光 典	平成 8(1996).10.18	～	平成16(2004).10.17
○ 栗 原 有 史	平成 8(1996).12.25	～	平成12(2000).12.24
高 森 哉 子	平成 9(1997).12.22	～	平成17(2005).12.11
生 田 香 明	平成10(1998).10. 7	～	平成16(2004). 5.26
○ 浅 利 敬 一 郎	平成12(2000).12.25	～	平成18(2006). 2.16
中 村 友 三	平成15(2003). 6.25	～	平成23(2011). 6.24
野 老 稔	平成16(2004). 5.27	～	平成20(2008). 5.26
塚 本 美 彌 子	平成16(2004).10.18	～	平成24(2012).10.17
本 田 耕 一	平成17(2005).12.22	～	平成25(2013).12.21
○ 山 元 行 博	平成18(2006). 8. 8	～	平成24(2012).12.24
亀 井 圭 子	平成20(2008). 5.27	～	平成24(2012). 5.26
松 村 暢 彦	平成24(2012). 5.27	～	平成26(2014). 3.31
○ 大 源 文 造	平成24(2012).12.25	～	平成27(2015). 3.31
山 名 貴 志	平成26(2014). 4. 1	～	平成30(2018). 3.31
奥 田 至 蔵	平成23(2011). 6.25	～	令和 元(2019). 6.24
藤 原 道 子	平成24(2012).10.18	～	在 任 中
船 曳 弘 栄	平成25(2013). 4. 1	～	在 任 中
橋 本 和 明	平成25(2013).12.22	～	在 任 中
森 由 香	平成30(2018). 4. 1	～	在 任 中
赤 尾 勝 己	令和 元(2019). 6.25	～	在 任 中

教育委員会事務局・教育機関の沿革

昭和 27 (1952). 11. 1	教育委員会発足 教育長室、庶務課、学務課、指導課、教育研究所を設置 市立図書館、市立中央公民館を市から移管
31 (1956). 10. 1	地方教育行政の組織及び運営に関する法律施行
32 (1957). 4. 1	市立教育研究所を新設
33 (1958). 4. 1	社会教育課を設置
36 (1961). 5. 1	庶務課に経理係・管理係、学務課に学事係・学校給食係、中央公民館に庶務係・事業係を新設
37 (1962). 9. 1	教育次長制を設置 庶務課に庶務係、学務課に教職員係・学校保健係、指導課に第1指導係・第2指導係、社会教育課に社会教育係・社会体育係、市立図書館に館内係・館外係を新設、教育長室、学務課の学校給食係を廃止
40 (1965). 7. 1	庶務課に施設係を新設
42 (1967). 4. 1	二次長制(管理担当・指導担当)、学校給食課を設置 学校給食課に業務係・指導係、指導課に第3指導係を新設 市立学校給食センターを新設
43 (1968). 10. 1	社会教育課に文化係を新設
44 (1969). 11. 1	三部長制(管理部・学校教育部・社会教育部)、同和教育室、施設課、学校給食事務所、教職員課、学校保健課を設置、施設課に施設係・管理係、学務課に幼稚園係、教職員課に教職員係・厚生係、学校保健課に学校保健係・学校給食係、市立図書館に管理係・館内奉仕係・館外奉仕係を新設 教育次長制、学校給食課、庶務課の施設係・管理係、学務課の教職員係・学校保健係、学校給食課の業務係・指導係、指導課の第3指導係、市立図書館の館内係・館外係を廃止
45 (1970). 4. 1	市立教育研究所に教育相談係・調査係を新設 市立第二学校給食センターを新設 市立学校給食センターを市立第一学校給食センターに名称変更
46 (1971). 7. 1	社会体育課を設置し、管理係・体育係を新設 社会教育課の社会体育係を廃止
10. 10	市立市民体育館を新設
47 (1972). 4. 1	市立教育研究所に研究第一係・研究第二係・研究第三係新設 市立教育研究所の教育相談係・調査係を廃止
10. 9	市立婦人会館を新設
48 (1973). 4. 1	教職員課に第1教職員係・第2教職員係を新設 教職員課の教職員係を廃止 市立教職員住宅を新設
10. 1	同和教育室に企画係・調整係を新設
49 (1974). 9. 20	指導課に第3指導係、学校保健課に保健管理係・保健体育係を新設 学校保健課の学校保健係・学校給食係を廃止
50 (1975). 7. 12	市立庄内図書館、市立庄内公民館を新設 市立庄内図書館に管理係・館内奉仕係、市立庄内公民館に事業係・庶務係を新設 市立図書館を市立岡町図書館に名称変更 市立中央公民館を市立螢池公民館に名称変更
51 (1976). 4. 1	市立第三学校給食センターを新設、市立柴原体育館を新設(平成14年(2002年)4月1日 財団法人豊中市スポーツ振興事業団へ管理運営委託) 市立市民体育館を市立豊島体育館に名称変更(平成14年(2002年)4月1日 財団法人豊中市スポーツ振興事業団へ管理運営委託)

	52 (1977).	5.	5	部次長制を新設
昭和	53 (1978).	4.	1	市立千里図書館、市立千里公民館を新設 市立千里図書館に管理係・館内奉仕係、市立千里公民館に事業係・庶務係を新設
	55 (1980).	4.	1	社会体育課に学校開放係を新設
	56 (1981).	5.	12	市立庄内温水プールを新設 (平成元年(1989年)4月1日 財団法人豊中市スポーツ振興事業団へ管理運営委託)
		10.	11	市立グリーンスポーツセンターを新設 (平成元年(1989年)4月1日 財団法人豊中市スポーツ振興事業団へ管理運営委託)
	58 (1983).	5.	2	社会教育課に庶務係を新設 市立庄内公民館の事業係・庶務係、市立千里公民館の事業係・庶務係を廃止 市長部局から青少年対策課を移管(青少年課と改称)し、育成係・保護係を新設
		5.	5	市立青年の家いぶき、プラネタリウム館を新設
	59 (1984).	4.	1	市長部局から市立市民会館を移管
		4.	18	市立青少年補導センターを新設 市立市民会館に管理係・事業係、青少年課に管理係を新設 社会教育課の庶務係、青少年課の保護係を廃止
		6.	6	市立中央公民館、市立アクア文化ホールを新設 市立中央公民館に庶務係・事業係を新設 市立螢池公民館の庶務係・管理係を廃止
	61 (1986).	5.	6	市立武道館ひびきを新設 (平成13年(2001年)4月1日 財団法人豊中市スポーツ振興事業団へ管理運営委託)
	62 (1987).	5.	3	市立青年の家いぶきに科学展示ホールを新設
		6.	1	市立二ノ切温水プールを新設 (昭和62年(1987年)6月1日 財団法人豊中市スポーツ振興事業団へ管理運営委託)
	63 (1988).	6.	16	市立野畑図書館を新設 市立野畑図書館に管理係・館内奉仕係を新設
平成	元 (1989).	7.	26	市立ローズ文化ホールを新設、市立庄内体育館を新設 (平成14年(2002年)4月1日 財団法人豊中市スポーツ振興事業団へ管理運営委託)
		10.	31	市立少年文化館を新設
	2 (1990).	12.	9	市立千里体育館を新設 (平成14年(2002年)4月1日 財団法人豊中市スポーツ振興事業団へ管理運営委託)
	3 (1991).	5.	7	社会体育部を新設(四部長制、管理部・学校教育部・社会教育部・社会体育部) 庶務課を総務課に名称変更、体育総務課・体育振興課を設置 社会体育課を廃止 庶務課の庶務係を総務係に名称変更、施設課に設備係を新設、社会教育課に学芸係・文化財保護係を新設、文化係を廃止、市立中央公民館の庶務係を管理係に名称変更、体育総務課に管理係・学校開放係を新設、体育振興課に企画係・体育係を新設
	5 (1993).	11.	19	市立庄内幸町図書館、市立東豊中図書館を新設
	6 (1994).	4.	1	国体準備室を新設 国体準備室に総務係・競技係を新設
	7 (1995).	7.	1	中豊島コミュニティプラザ・庄内コミュニティプラザを新設
	8 (1996).	3.	30	豊中市立伝統芸能館を新設
		4.	1	国体準備室を国体室に名称変更 豊中市立第一学校給食センターを廃止 豊中市立第二学校給食センターを豊中市立原田学校給食センターに、豊中市立第三学校給食センターを豊中市立服部学校給食センターに名称変更
	10 (1998).	3.	31	国体室を廃止
	11 (1999).	1.	23	市立服部図書館を新設

平成 11 (1999).	4. 12	生涯学習部を設置(社会教育部と社会体育部を統合) 学校教育部に教育指導室を新設、生涯学習部に生涯学習推進室・市民スポーツ振興室を新設 総務課を教育総務課に名称変更、施設課を教育施設課に名称変更、体育総務課をスポーツ施設課に名称変更、体育振興課をスポーツ振興課に名称変更、同和教育課を設置、同和教育室を廃止 少年文化館を教育研究所の所管に変更、市民会館を社会教育課の所管に変更、施設課の施設係を建設係に名称変更、指導課に企画推進係・研究推進係を設置、第1指導係・第2指導係・第3指導係を廃止、学校保健課の保健管理係・保健体育係を廃止、教職員課の第1教職員係・第2教職員係・厚生係を廃止、青少年課の管理係・育成係を廃止、体育総務課の管理係・学校開放係を廃止、体育振興課の体育係を振興係に名称変更 豊中ローズ球場事務所を新設 教育研究所に研究・研修係、養護教育・相談係を設置、研究第1係・研究第2係・研究第3係を廃止 市立岡町図書館の管理係を企画管理係に名称変更、市立庄内図書館・市立千里図書館・市立野畑図書館の管理係・館内奉仕係を廃止 市民会館の管理係・事業係を廃止
12 (2000).	4. 1	社会教育課に総務係を新設、学芸係を廃止
	5. 2	大池コミュニティプラザを新設
	5. 29	市立高川スポーツルームを新設 (平成14年(2002年)4月1日 財団法人豊中市スポーツ振興事業団へ管理運営委託)
	6. 1	市立豊島温水プールを新設 (平成12年(2000年)6月1日 財団法人豊中市スポーツ振興事業団へ管理運営委託)
	6. 10	市立高川図書館を新設
	10. 1	市立婦人会館を廃止
14 (2002).	1. 6	市立市民ギャラリーを新設
	4. 1	市立少年文化館を市立庄内少年文化館に名称変更 市立千里少年文化館を新設
15 (2003).	4. 1	二教育次長制(総務担当・教育担当)、部制を廃止 教育総務室を新設、教育指導室を学校教育室に名称変更、市民スポーツ振興室を廃止 総務課を企画総務課に名称変更、学校保健課を学校保健給食課に名称変更し、教育総務室の所管に変更、学校給食事務所を学校保健給食課の所管に変更、指導課を学校指導課に名称変更、青少年補導センターを学校指導課の所管に変更、市立教育研究所を市教育センターに名称変更、幼児教育課を新設、社会教育課を地域教育振興課に名称変更、スポーツ施設課を廃止、同和教育課を人権教育企画課に名称変更 市立市民ギャラリー、市立市民会館、市立アクア文化ホール、市立ローズ文化ホール、市立伝統芸能館、市立螢池北青少年運動広場を市長部局へ移管 青少年課を市長部局へ移管 市立青年の家いぶき、プラネタリウム館、市立少年自然の家、市立武道館ひびき等駐車場、市立庄内体育館等駐車場を市長部局へ管理運営委託 教育総務課の総務係を企画総務係に名称変更、学務課の学事係・幼稚園係を廃止、市教育センターに教育相談係、養護教育係、情報・科学教育係を設置、養護教育・相談係を廃止、幼児教育課に幼児教育推進係・幼稚園係を設置、社会教育課の総務係の名称を教育コミュニティ係に名称変更、岡町図書館の館内奉仕係を館内サービス係に、館外奉仕係を館外サービス係に名称変更、中央公民館の管理係・事業係を廃止、スポーツ振興課に管理係を設置
	5. 6	市立螢池図書館を新設
	10. 21	教職員住宅を廃止
16 (2004).	3. 31	市立さかえ幼稚園、市立しょうじ幼稚園を廃止
17 (2005).	6. 1	豊中市幼児教育支援センターを新設

18 (2006).	4.	1	青少年補導センターを学校教育室の所管に変更
19 (2007).	4.	1	市長部局から市立大門公園野球場、市立豊島公園野球場、市立千里北町公園野球場、市立豊島公園庭球場、市立千里東町公園庭球場を移管 市立ふれあい緑地庭球場を新設
平成 20 (2008).	4.	1	企画総務課を総務課に名称変更、企画総務係を総務係に名称変更、学校保健給食課を学校給食課に名称変更し、学校給食事務所を廃止、企画政策室を新設、学校指導課を義務教育課に名称変更、企画推進係を教育推進係に名称変更、研究推進係を教育振興係に名称変更、保健体育課を新設、地域教育振興課の教育コミュニティ係を振興係に名称変更、スポーツ振興課の管理係を廃止
22 (2010).	4.	1	学校施設耐震化事業プロジェクト・チームを設置
23 (2011).	4.	1	一教育次長制、教育推進部、生涯学習推進部を新設、チーム・グループ制を導入、青少年育成課を市より移管、市立青年の家いぶき等の市長部局への管理運営委託を解除、学校給食室を設置、人権教育室を設置、教育推進室を設置、教職員室を設置、教育センターを室相当へ変更、地域教育振興室を設置、読書振興課を設置、学校給食課を廃止、企画政策室を廃止、学校教育室を廃止、幼児教育課を廃止し、市立幼稚園にかかる事務を市長部局で補助執行、生涯学習推進室を廃止、青少年補導センターを教育推進室へ機能統合、人権教育企画課を廃止
24 (2012).	4.	1	大阪府豊能地区教職員人事協議会を設置
25 (2013).	4.	1	部制を廃止、内部管理事務を教育次長が総括、学校教育の専門的事項に係る事務を総括する教育監を新設、学務事務を教育推進室へ移管
27 (2015).	4.	1	教育委員会制度改正に伴い新教育長就任、教育委員会委員長職を廃止、教育次長を事務局長へ補職名変更 チーム・グループ制を廃止し、課・係の組織構造に統一 スポーツ振興課を市長部局へ移管、若者支援に係る事務を市長部局へ移管、認定こども園への移行に伴い市立幼稚園7園を廃止、市立幼稚園事務の市長部局による補助執行を解除 青少年育成課を廃止、教育委員会事務局教育センターを廃止、服部学校給食センターを廃止 児童生徒課を新設、走井学校給食センターを新設 教育総務室を教育総務課へ名称変更、人権教育室を人権教育課へ名称変更、地域教育振興室を生涯学習課へ名称変更、教職員室を教職員課へ名称変更、教育推進室を学校教育課へ名称変更、学校給食室を学校給食課へ名称変更 教育総務課に企画係を新設、教育総務室企画チームを学校教育課計画係へ移管・名称変更、青少年育成課・地域教育振興室地域教育振興チーム社会教育グループ・団体支援グループを生涯学習課社会教育係へ再編、教職員室管理チームを教職員課労務管理係へ名称変更、教育推進室小中学校チーム教育振興グループ・教育推進グループを学校教育課学力向上係・教務係へ再編、教育推進室児童生徒支援チームを児童生徒課生徒指導係へ移管・名称変更、教育センター教育相談チームを児童生徒課教育相談係へ移管、教育センター支援教育チームを児童生徒課支援教育係へ移管、豊中市教育センターに研究研修係・情報科学係を新設
29 (2017).	4.	1	教育総務課の総務係・経理係・企画係を総務係・企画経理係へ再編
30 (2018).	4.	1	学校給食課に管理係及び運営係を新設、学校教育課の教務係・学力向上係を教育課程係へ再編
31 (2019).	4.	1	放課後こどもクラブ事業に係る事務を市長部局より移管 人権教育課を廃止、学校施設管理課を新設、生涯学習課を社会教育課に名称変更、学校給食課を事務局長の所管に変更、学び育ち支援課を新設 教育総務課の学校施設管理係を廃止、学校施設管理課に管理係・調整係を新設、学校教育課の学務係を教育総務課の所管に変更、学校教育課に人権教育係を新設、学び育ち支援課に企画係・運営係を新設

教育委員会の機構

平成31年(2019年)4月1日現在

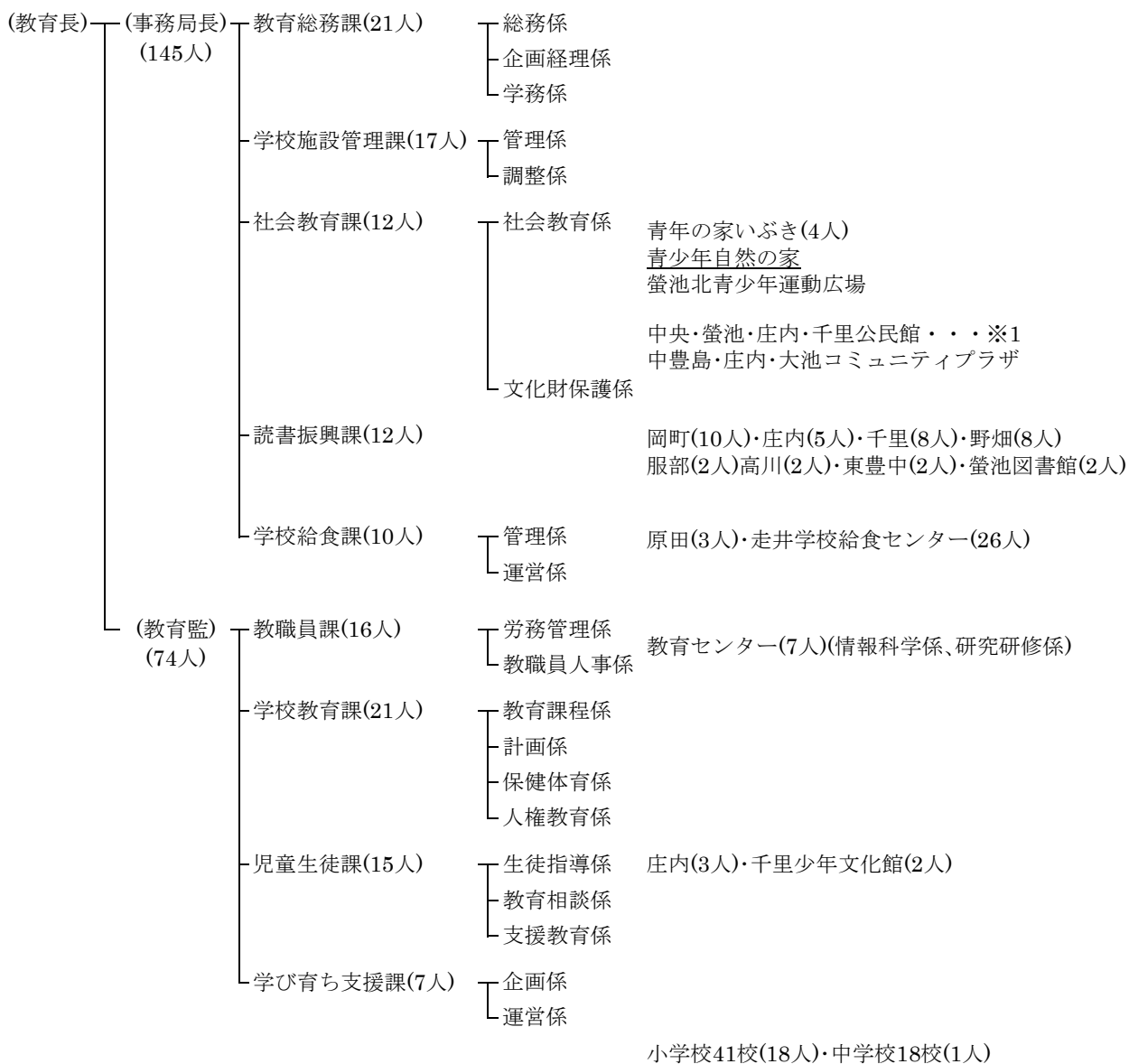

()内の人数は職員定数

※1 職員は市民協働部(地域連携センター)所属
下線のある施設は、指定管理者制度を導入しているもの。

教育委員会事務局・教育機関の事務分掌

(教育委員会事務局)

課名	事 務
教育総務課	<p>教育長及び教育委員会委員並びに教育委員会会議に関する事、市費負担職員の給与・服務・身分取扱いその他人事管理及び福利厚生に関する事（他の所管に属するものを除く。）、総括安全衛生委員会及び事業場安全衛生委員会に関する事（他の所管に属するものを除く。）、例規の制定改廃に関する事、教育表彰に関する事、公印の管守に関する事、教育振興計画に係る企画・立案・調整及び進行管理に関する事、教育委員会における事務の管理及び執行の状況の点検及び評価に関する事、教育委員会の権限に属する事務の点検及び評価委員会に関する事、教育長が指定する教育政策に係る総合調整・調査及び研究に関する事、教育行政に関する調査及び他の地方公共団体との連絡調整に関する事、教育予算の編成・執行調整及び審査に関する事、学校に係る予算の配当並びに物品の購入・印刷及び修繕の契約に関する事、事務局の所管に係る委託契約・賃貸借契約の入札手続その他契約の調整事務及び施設の維持修繕工事請負契約に関する事、教育振興基金に関する事、学齢児童生徒及び中学校夜間学級の学籍・就学及び入退学等に関する事、通学区域に関する事、学齢児童生徒等の就学援助に関する事、奨学基金及び奨学費貸付並びに私立高等学校入学支度金貸付あっせんに関する事、学事統計等に関する事、学齢児童生徒への医療費援助に関する事、事務局の総括事務に係る総括及び主管部局との連絡調整に関する事、他の課に属しないこと</p>
学校施設管理課	<p>教育財産の管理に関する事、教育施設の設置・廃止に関する事、学校の備品の整備に関する事、備品台帳の整備に関する事、学校が行う環境整備の支援・調整に関する事、学校施設及び設備の維持修繕及び委託業務に関する事（他の所管に属するものを除く。）、学校体育施設開放事業に関する事（他の所管に属するものを除く。）、</p>
社会教育課	<p>社会教育委員に関する事、社会教育の総合調整及び実施に関する事、社会教育資料の収集及び広報に関する事、家庭教育等の講座及び教室に関する事（他の所管に属するものを除く。）、その他生涯学習の振興に関する事、社会教育関係団体（他の所管に属するものを除く。）及び指導者の育成に関する事、公民館との連絡調整に関する事、青少年に関する調査・研究及び情報の提供に関する事（他の所管に属するものを除く。）、成人式に関する事、青年の家のいぶぎとの連絡調整に関する事、螢池北青少年運動広場の管理運営に関する事、青少年自然の家の管理運営に関する事、文化財の保護(保存・活用)及び啓発に関する事、郷土資料室及び収蔵庫の管理に関する事、埋蔵文化財の発掘調査に関する事、文化財保護審議会に関する事</p>
読書振興課	<p>読書振興に係る総合企画及び調整に関する事、図書館の中長期計画に関する事、図書館との連絡調整に関する事、学校図書館教育の支援に関する事、図書館職員及び学校司書の研修に関する事、図書館の電算関連設備の運用に関する事、図書館の調査及び統計に関する事、子ども読書活動に係る総合企画及び調整に関する事、その他図書館活動の振興に関する事</p>
学校給食課	<p>学校給食業務の計画立案に関する事、学校給食の調査及び統計に関する事、学校給食従事者の健康管理及び研修に関する事、新・学校給食センターに関する事、学校給食事業場安全衛生委員会に関する事、学校給食及び学校給食センターの運営管理に関する事、学校給食の調理に関する事、学校給食施設の衛生管理に関する事、学校給食の広報に関する事、学校給食の栄養管理及び調理指導に関する事、学校給食の献立作成に関する事、学校給食に係る学校との連携に関する事、学校給食に必要な物資の調達に関する事。</p>

課名	事 務
教職員課	府費負担教職員の服務に関する事、教職員の免許状に関する事、府費負担教職員の人事・給与等に関する事、小・中学校任期付常勤講師の採用に関する事、小学校及び中学校の学級編制に関する事、教職員の福利厚生に関する事(他の所管に属するものを除く。)、教職員厚生会に関する事、大阪府豊能地区教職員人事協議会に関する事、豊中市教育センターとの連絡調整に関する事
学校教育課	学力向上に関する事、教科指導に関する事、学校評価に関する事、児童生徒の個人情報に関する事、小中一貫教育の推進に関する事、外国語活動及び英語教育に関する事、進路指導に関する事、国際教育の総合計画・推進及び指導に関する事、教育課程に関する事、教科用図書の採択に関する事、豊中市小・中学校教科用図書選定委員会に関する事、小・中学校の表簿に関する事、教材教具の取扱いに関する事、学校図書館教育に関する事、研究発表並びに研究学校及び研究協力校に関する事、教育研究会に関する事、体験学習推進事業に関する事、道徳教育・特別活動及び総合的な学習の時間等に関する事、教科書の無償給与に関する事、学校教育審議会に関する事、学校の適正規模に係る企画立案に関する事、児童・生徒及び府費負担教職員の健康管理並びに就学時の健康診断に関する事、児童及び生徒の体力づくりに関する事、児童及び生徒の運動クラブ及び対外競技の指導及び承認に関する事、学校保健・学校体育・学校安全及び学校給食の指導並びに関係職員の研修に関する事、登下校時における児童及び生徒の安全確保に関する事、独立行政法人日本スポーツ振興センターに関する事、学校施設の安全衛生及び環境衛生調査に関する事、学校保健調査等に関する事、学校医・学校歯科医及び学校薬剤師に関する事、学校保健及び学校体育関係団体の指導に関する事、学校医等公務災害補償認定委員会に関する事、学校施設事業場安全衛生委員会に関する事、人権教育に関する事(他の所管に属するものを除く。)
児童生徒課	生徒指導に関する事、生徒指導の研修及び生徒指導対策委員会に関する事、青少年の健全育成・非行防止に係る総合企画及び啓発に関する事、青少年の相談及び指導に関する事、青少年健全育成関係機関及び団体との連絡調整に関する事、青少年指導ルーム指導委員会及び青少年健全育成会に関する事、児童及び生徒に係る不審者等への対応に関する事、豊中市いじめ防止等対策審議会に関する事、教育相談に関する事(他の所管に属するものを除く。)、教育相談に係る職員の研修に関する事、学校教育に係る相談及び関係機関との連絡調整に関する事、学校問題解決支援事業に関する事(他の所管に属するものを除く。)、支援学級の設置及び指導等に関する事、障害児教育に関する事、障害児教育に係る職員の研修に関する事、障害児の補装具に係る補助金に関する事、少年文化館との連絡調整に関する事
学び育ち支援課	学校・家庭・地域の連携の推進に関する事(他の所管に属するものを除く。)、地域教育協議会及びよなな地域子ども教室に関する事、放課後子どもクラブ事業の企画及び運営並びにこれらに係る連絡調整に関する事、放課後子どもクラブの入退会に関する事、放課後子どもクラブ会費及び間食費等の調定並びに徴収等に関する事、放課後子どもの居場所づくり事業に関する事

(教育機関)

機関名	事 務
青年の家 いぶき	青少年の団体活動を指導・育成すること、青少年のための講座・研修会等を開催すること、青少年の芸術及び文化活動の実施を助長すること・青少年に自主活動の場を提供すること、青少年のための生活相談を行うこと、その他教育委員会が必要と認める事業
中央・螢池 庄内・千里 公民館	文書の收受・発送及び保管に関する事、公印の管守に関する事、人事・予算及び決算に関する事、館舎・物品の管理に関する事、調査・記録及び広報に関する事、住民の集会その他公共的利用の許可に関する事、コミュニティプラザの管理運営に関する事(中央公民館、螢池公民館、庄内公民館に限る。)、公民館運営審議会に関する事(中央公民館に限る。)、公民館相互の連絡調整に関する事(中央公民館に限る。)、事業の企画及び運営に関する事、定期講座の開設に関する事、討論会・講習会・講演会・実習会及び展示会等の開催に関する事、図書・記録・模型及び資料等を備え・その利用を図ること、社会教育関係団体及び機関との連絡に関する事(中央公民館に限る。)、社会教育グループ活動の支援に関する事、全市民的公民館活動に関する事(中央公民館に限る。)
図書館	図書館資料(郷土資料、行政資料、視聴覚資料等を含む。以下同じ。)の収集及び提供、図書館資料の館内閲覧・個人貸出し及び団体貸出し並びに希望図書サービス、読書案内・資料相談及びレファレンス、動く図書館の運営(岡町図書館に限る。)、図書室の運営に関する事(岡町図書館に限る。)、図書館資料の図書館間相互貸借、集会室の利用、障害者等図書館利用に困難を伴う市民への各種のサービス、読書会・講演会・講座等の主催・共催及び援助、広報その他の読書資料の発行及び頒布、時事に関する情報及び参考資料の紹介及び提供、学校・社会教育機関・行政機関等との連絡及び協力、地域文庫・読書会等図書館関係団体との連絡・協力及び援助、子ども読書活動の推進に関する事、図書館協議会に関する事(岡町図書館に限る。)、資料の集中保存・集中選書及び集中整理に関する事(野畑図書館に限る。)、その他図書館の目的達成に必要な事業
豊中市教育 センター	学校教育の研究及び調査に関する事、教育資料の収集・保管及び利用に関する事、教科書センターに関する事、教職員の研修に関する事(他の所管に属するものを除く。)、情報教育に関する事、科学教育に関する事、教育情報の発信に関する事、教育に関する市民対象講座に関する事
庄内・千里 少年文化館	児童・生徒(高校生を除く。以下同じ。)の文化活動・創造活動の企画及び運営に関する事、児童・生徒の学習活動の計画及び運営に関する事、児童・生徒の不登校に係る教育相談及び指導に関する事、館の維持管理に関する事
原田・走井 学校給食 センター	副食物の調理及び配送に関する事、食器・食かん等の洗浄・消毒及び保管に関する事、その他教育委員会において必要と認めること

教育予算

令和元年度(2019年度) 一般会計歳入歳出予算款別構成表(当初)

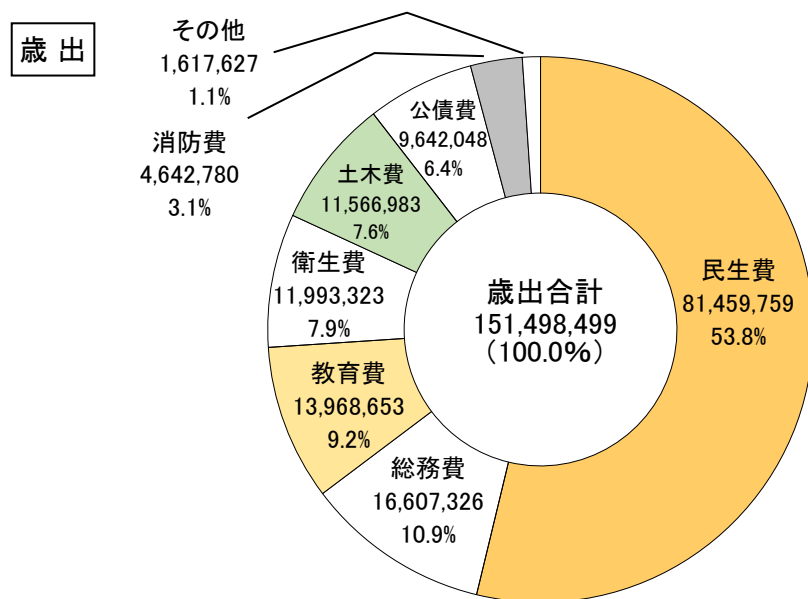
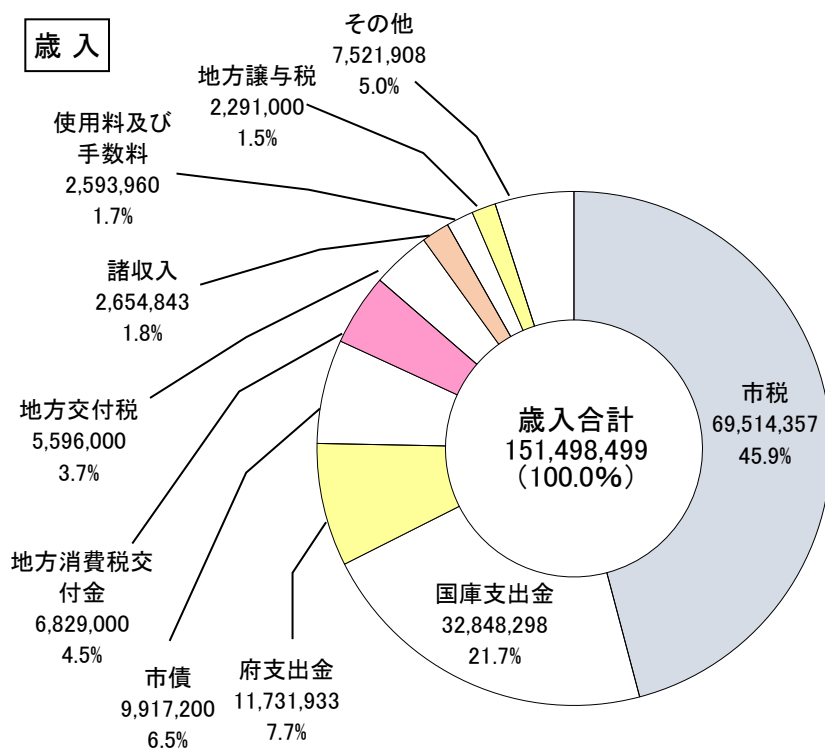

令和元年度(2019年度) 教育費予算項別構成表(当初)

(単位:千円)

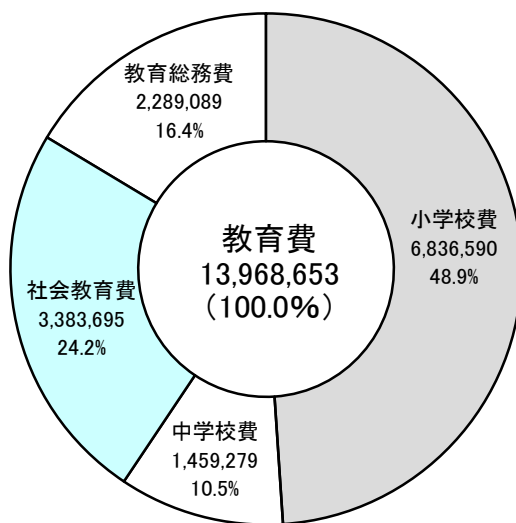

令和元年度(2019年度) 教育費予算経費別構成表(当初)

(単位:千円)

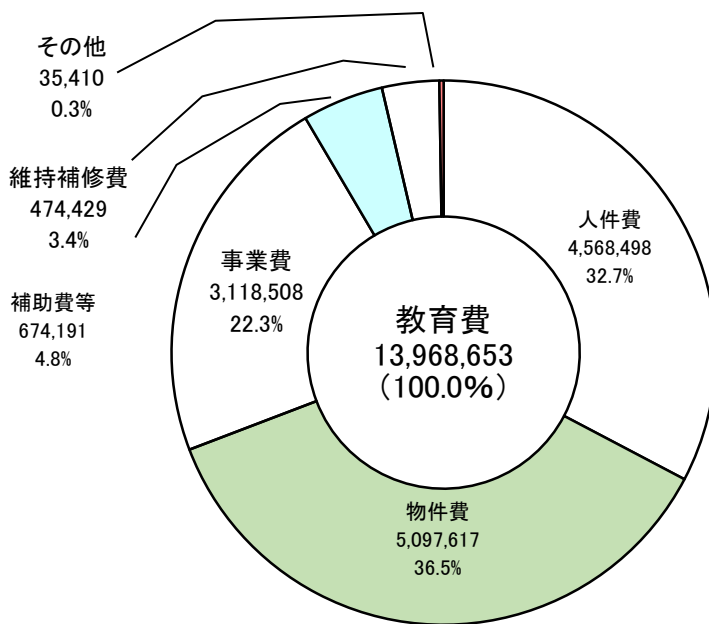

令和元年度(2019年度) 教育費項目別予算内訳表

(単位:千円)

項 目	本年度予算額	前年度予算額	比 較
1.教育総務費	2,289,089	1,933,282	355,807
1. 教 育 委 員 会 費	9,455	9,752	△297
2. 事 務 局 費	1,200,932	1,077,602	123,330
3. 研 修 指 導 費	278,085	260,133	17,952
4. 教 育 振 興 費	35,836	31,154	4,682
5. 保 健 振 興 費	62,777	36,820	25,957
6. 児 童 生 徒 支 援 費	157,394	159,535	△2,141
7. 少 年 文 化 館 費	138,064	131,540	6,524
8. 教 育 セ ン タ ー 費	188,672	183,514	5,158
9. 小 中 一 貫 校 整 備 費	217,874	43,232	174,642
2.小学校費	6,836,590	7,286,212	△449,622
1. 小 学 校 管 理 費	1,993,523	2,014,707	△21,184
2. 小 学 校 教 育 振 興 費	256,421	258,768	△2,347
3. 学 校 給 食 費	1,335,139	1,352,127	△16,988
4. 学 校 給 食 セ ン タ ー 費	1,218,507	990,319	228,188
5. 小 学 校 施 設 整 備 費	711,710	682,345	29,365
6. 学 校 給 食 セ ン タ ー 整 備 費	1,321,290	1,987,946	△666,656
3.中学校費	1,459,279	1,354,584	104,695
1. 中 学 校 管 理 費	1,127,294	1,133,672	△6,378
2. 中 学 校 教 育 振 興 費	140,274	138,316	1,958
3. 中 学 校 施 設 整 備 費	191,711	82,596	109,115
4.社会教育費	3,383,695	1,711,127	1,672,568
1. 社 会 教 育 総 務 費	1,195,751	168,166	1,027,585
2. 青 少 年 育 成 費	13,354	13,579	△225
3. 公 民 館 費	170,512	177,116	△6,604
4. 図 書 館 費	1,065,864	1,094,794	△28,930
5. 青 少 年 自 然 の 家 管 理 費	68,412	61,019	7,393
6. 青 年 の 家 管 理 費	90,499	91,434	△935
7. コ ミ ュ ニ テ ィ プ ラ ザ 費	9,957	9,647	310
8. 文 化 財 保 護 費	93,423	61,590	31,833
9. 図 書 館 整 備 費	44,018	28,479	15,539
10 史 跡 環 境 整 備 費	441,892	5,303	436,589
11 放 課 後 こ ど も ク ラ ブ 室 整 備 費	190,013	0	190,013
教 育 費 計	13,968,653	12,285,205	1,683,448

一校当及び児童・生徒一人当経費の推移

年度	小学校(41校)			中学校(18校)		
	予算額(千円)	1校当(千円)	1人当(円)	予算額(千円)	1校当(千円)	1人当(円)
平成27年度 (2015年度)	4,522,873	110,314	212,901 [21,244人]	1,292,083	71,782	130,791 [9,879人]
平成28年度 (2016年度)	4,385,827	106,971	206,178 [21,272人]	1,393,646	77,425	144,285 [9,659人]
平成29年度 (2017年度)	4,409,770	107,555	203,977 [21,619人]	1,317,696	73,205	139,424 [9,451人]
平成30年度 (2018年度)	4,615,134	112,564	211,258 [21,846人]	1,267,361	70,409	134,155 [9,447人]
令和元年度 (2019年度)	4,803,006	117,146	217,281 [22,105人]	1,264,126	70,229	134,567 [9,394人]

※ 学校施設整備費、学校給食センター整備費を除く。

※ 私立・国立の児童・生徒に対する補助を除く。

基金の状況

平成31年(2019年)3月31日現在

奨学基金(債権含む)	269,611 千円
------------	------------

令和元年(2019年)5月31日現在

教育振興基金	27,945 千円
--------	-----------

就学奨励補助

平成30年度(2018年度) 就学援助費補助金の給与

経済的に困難を有している児童・生徒の保護者に学校の諸費用にかかる補助金を給与する。

・学用品・通学用品・校外活動費

(単位:円)

区分	1人当り補助額 (年額)	人員	給与額 (年額)	令和元年度(2019年度) 補助額(年額)
小学校	1年 12,990 その他 15,220	2,913	41,713,093	1年 13,100 その他 15,350
中学校	1年 24,590 その他 26,820	1,573	39,358,245	1年 24,800 その他 27,050
計	—	4,486	81,071,338	—

・新入学児童・生徒学用品費等

区分	1人当り補助額	人員	給与額	令和元年度(2019年度) 補助額
入学前支給(小)	63,100	413	26,060,300	63,100
小学校1年生	40,600	412	16,727,200	63,100
小学校6年生	79,500	527	41,875,796	79,500
中学校1年生	47,400	523	24,790,200	79,500
計	—	1,875	109,453,496	—

・修学旅行費

区分	1人当り補助額	人員		給与額	令和元年度(2019年度) 補助額
		要保護	準要保護		
小学校	24,000	77	500	13,176,265	24,000
中学校	40,000	76	464	21,285,078	40,000
計	—	153	964	34,461,343	—

補助額を限度に実費

・林間・臨海学舎費

区分	1人当り補助額	人員	給与額	令和元年度(2019年度) 補助額
小学校	3,620	476	1,723,120	3,650
中学校	6,100	466	2,842,600	6,150
計	—	942	4,565,720	—

補助額を限度に実費

・通学費

区分	1人当り補助額 (月額)	人員	給与額 (11ヶ月)	令和元年度(2019年度) 補助額
小学校	実費	0	0	実費
中学校	実費	0	0	実費
計	—	0	0	—

・学校給食費

区分	1人当り補助額	人員	給与額 (11ヶ月)	令和元年度(2019年度) 補助額(年額)
小学校	実費(@241/243/245)	2,831	118,042,693	実費
中学校	実費(@310)	295	7,372,110	実費
計	—	3,126	125,414,803	—

平成30年度(2018年度) 豊中市奨学費貸付(対象 高校生)

(単位:円)

区分	1人年額	人員	貸付額(年額)	令和元年度(2019年度) 貸付額
公立	80,000	51	4,080,000	80,000
私立	100,000	5	500,000	200,000
	150,000	1	150,000	
	200,000	102	20,400,000	
計	—	159	25,130,000	—

学校施設

文教施設一覽

(小学校)

学校名	区分	児童数(人)		学級数(学級)		教室数			校舎		
			支援		支援	普通教室	特別教室	計	一般校舎		
									鉄筋	その他	計
1	克明	404	28	19	6	21	11	32	7,349	119	7,468
2	桜塚	540	21	21	4	23	6	29	5,547	19	5,566
3	大池	712	25	27	6	29	7	36	8,914	39	8,953
4	螢池	384	21	18	5	31	5	36	6,492	42	6,534
5	桜井谷	594	34	26	7	30	6	36	6,290	26	6,316
6	熊野田	673	39	27	8	26	8	34	6,115	46	6,161
7	中豊島	529	28	20	5	24	8	32	5,913	56	5,969
8	豊島	475	33	21	7	32	7	39	7,992	33	8,025
9	原田	496	27	20	5	25	7	32	6,482	32	6,514
10	小曾根	309	31	19	7	16	6	22	5,779	19	5,798
11	豊南	272	14	13	3	22	6	28	5,704	47	5,751
12	上野	1,091	48	39	9	37	9	46	7,164	96	7,260
13	南桜塚	876	43	33	8	38	7	45	7,088	15	7,103
14	新田	792	27	33	8	30	5	35	6,157	0	6,157
15	庄内	217	19	13	5	24	6	30	5,350	38	5,388
16	庄内南	246	24	14	5	29	7	36	6,462	19	6,481
17	庄内西	233	14	13	4	26	8	34	6,742	19	6,761
18	野田	319	29	18	6	30	11	41	7,620	124	7,744
19	島田	236	15	13	4	15	7	22	2,317	1,987	4,304
20	千成	290	23	17	5	21	8	29	5,773	19	5,792
21	北丘	369	16	17	5	30	7	37	7,645	19	7,664
22	東丘	535	35	22	7	31	7	38	7,856	32	7,888
23	東豊中	491	15	20	4	28	8	36	6,591	26	6,617
24	豊島西	396	27	17	4	24	6	30	5,441	90	5,531
25	西丘	667	31	27	7	30	8	38	6,714	0	6,714
26	高川	261	32	15	6	24	7	31	6,248	45	6,293
27	刀根山	807	54	33	9	33	7	40	7,582	33	7,615
28	南丘	627	52	28	9	33	7	40	7,235	46	7,281
29	豊島北	533	18	22	5	27	7	34	7,175	63	7,238
30	泉丘	778	54	32	10	31	8	39	6,681	26	6,707
31	少路	904	33	34	8	37	6	43	6,630	98	6,728
32	野畑	665	51	28	8	29	7	36	6,126	168	6,294
33	東豊台	631	34	24	6	22	7	29	5,852	28	5,880
34	箕輪	308	31	17	5	20	6	26	5,378	26	5,404
35	北条	624	32	24	6	27	6	33	6,485	89	6,574
36	寺内	498	20	22	5	29	6	35	6,711	22	6,733
37	緑地	750	42	30	9	30	6	36	5,709	146	5,855
38	桜井谷東	1,122	49	40	8	42	6	48	8,168	243	8,411
39	東泉丘	510	24	22	6	31	5	36	6,326	252	6,578
40	北緑丘	334	16	15	4	26	7	33	6,423	232	6,655
41	新田南	607	54	27	9	28	7	35	6,348	199	6,547
合計		22,105	1,263	940	257	1,141	286	1,427	266,574	4,678	271,252

令和元年(2019年)5月1日現在

面積 (㎡)		敷地面積(㎡)			児童一人当面積 (㎡/人)		プール面積		
体育館	合計	校舎 その他	運動場	合計	運動場	全敷地	タテ (m)	ヨコ (m)	水面積 (㎡)
890	8,358	9,862	3,870	13,732	9.6	34.0	25.0	12.0	300.0
809	6,375	6,896	3,580	10,476	6.6	19.4	25.0	10.0	250.0
1,360	10,313	7,763	3,828	11,591	5.4	16.3	25.0	11.5	287.5
872	7,406	8,867	4,640	13,507	12.1	35.2	25.0	13.0	325.0
811	7,127	12,062	7,500	19,562	12.6	32.9	25.0	11.5	287.5
864	7,025	9,563	7,650	17,213	11.4	25.6	25.0	17.0	425.0
781	6,750	6,598	6,690	13,288	12.6	25.1	25.0	11.5	287.5
956	8,981	9,376	5,130	14,506	10.8	30.5	25.0	10.0	250.0
887	7,401	7,607	5,560	13,167	11.2	26.5	25.0	13.0	325.0
812	6,610	4,809	5,600	10,409	18.1	33.7	25.0	11.5	287.5
1,012	6,763	6,417	6,262	12,679	23.0	46.6	25.0	10.0	250.0
866	8,126	12,087	5,290	17,377	4.8	15.9	25.0	10.0	250.0
901	8,004	8,480	6,880	15,360	7.9	17.5	25.0	10.0	250.0
1,024	7,181	7,401	5,150	12,551	6.5	15.8	25.0	13.0	325.0
874	6,262	6,454	4,499	10,953	20.7	50.5	25.0	13.0	325.0
810	7,291	8,159	5,397	13,556	21.9	55.1	25.0	13.0	325.0
948	7,709	9,956	9,300	19,256	39.9	82.6	25.0	13.0	325.0
930	8,674	4,813	7,550	12,363	23.7	38.8	25.0	13.0	325.0
810	5,114	10,329	8,622	18,951	36.5	80.3	25.0	11.5	287.5
812	6,604	6,933	7,720	14,653	26.6	50.5	25.0	13.5	337.5
882	8,546	18,346	7,750	26,096	21.0	70.7	25.0	13.0	325.0
865	8,753	18,152	7,790	25,942	14.6	48.5	25.0	13.0	325.0
864	7,481	11,197	5,330	16,527	10.9	33.7	25.0	13.0	325.0
888	6,419	8,628	6,650	15,278	16.8	38.6	25.0	13.0	325.0
864	7,578	21,303	5,340	26,643	8.0	39.9	25.0	13.0	325.0
866	7,159	12,154	7,200	19,354	27.6	74.2	25.0	11.5	287.5
869	8,484	10,196	6,560	16,756	8.1	20.8	25.0	13.0	325.0
866	8,147	19,050	13,750	32,800	21.9	52.3	25.0	13.0	325.0
866	8,104	11,405	9,940	21,345	18.6	40.0	25.0	13.0	325.0
868	7,575	11,638	10,297	21,935	13.2	28.2	25.0	13.0	325.0
886	7,614	8,584	7,800	16,384	8.6	18.1	25.0	13.0	325.0
881	7,175	16,747	6,936	23,683	10.4	35.6	25.0	13.0	325.0
863	6,743	8,129	7,165	15,294	11.4	24.2	25.0	13.0	325.0
868	6,272	7,732	5,530	13,262	18.0	43.1	25.0	13.0	325.0
883	7,457	11,632	10,427	22,059	16.7	35.4	25.0	13.0	325.0
864	7,597	8,240	8,890	17,130	17.9	34.4	25.0	13.0	325.0
883	6,738	7,857	6,400	14,257	8.5	19.0	25.0	13.0	325.0
881	9,292	8,440	8,900	17,340	7.9	15.5	25.0	11.5	287.5
883	7,461	12,485	9,417	21,902	18.5	42.9	25.0	11.5	287.5
881	7,536	12,221	6,914	19,135	20.7	57.3	25.0	11.5	287.5
918	7,465	13,369	6,500	19,869	10.7	32.7	25.0	11.5	287.5
36,418	307,670	421,937	286,204	708,141	(41校平均) 15.4	(41校平均) 37.5	—	—	12,662.5

(中学校)

区分 学校名		生徒数 (人)		学級数 (学級)		教室数			校 舎		
									一 般 校 舎		
		支援	支援	普通 教室	特別 教室	計	鉄筋	その他	計		
1	第一	551	21	21	6	21	15	36	7,724	0	7,724
2	第二	540	24	22	7	31	12	43	8,103	81	8,184
3	第三	940	22	31	6	35	13	48	8,323	142	8,465
4	第四	584	25	22	6	29	10	39	7,776	58	7,834
5	第五	383	15	16	5	22	13	35	6,763	39	6,802
6	第六	262	14	12	4	22	13	35	6,927	98	7,025
7	第七	294	12	12	3	34	11	45	8,636	29	8,665
8	第八	247	7	11	4	34	12	46	9,030	90	9,120
9	第九	863	36	30	8	28	12	40	8,039	127	8,166
10	第十	204	8	9	3	22	11	33	6,604	59	6,663
11	第十一	1,032	32	32	6	36	12	48	8,216	93	8,309
12	第十二	384	18	16	5	30	12	42	8,639	82	8,721
13	第十三	672	29	24	6	32	12	44	7,837	199	8,036
14	第十四	487	19	19	6	25	12	37	6,705	247	6,952
15	第十五	522	20	19	5	34	12	46	8,105	233	8,338
16	第十六	428	18	18	6	20	12	32	6,661	215	6,876
17	第十七	733	23	25	6	26	12	38	7,051	124	7,175
18	第十八	227	13	11	4	18	12	30	6,017	206	6,223
合 計		9,353	356	350	96	499	218	717	137,156	2,122	139,278

小・中学校体育施設開放

日常生活の中でスポーツ・レクリエーション活動に親しむとともに、学校体育施設の有効利用をめざして、学校教育に支障のない範囲で昭和55年度(1980年度)から小・中学校の全校開放を実施するとともに、昭和59年度(1984年度)から小・中学校運動場に照明設備を設置し夜間開放を実施している。

概 要

	小学校	中学校	夜間開放校
開放校	41校	18校	庄内西小、四中、七中、十二中、十四中
開放施設	運動場、体育館、プール	運動場、体育館	運動場
開放日	学校教育に支障のない範囲で、原則として土・日・祝日及び休業日 (12月29日～1月3日を除く)		学校教育に支障のない日 (12月29日～1月3日を除く)
開放時間	原則として午前9時～午後5時(学校の実情に応じて異なる)		午後7時～午後9時
利用対象	学校体育施設開放運営委員会に登録した団体		市教育委員会に登録した団体

令和元年(2019年)5月1日現在

面積 (㎡)		敷地面積(㎡)			生徒一人当面積 (㎡/人)		プール面積		
体育館	合計	校舎 その他	運動場	合計	運動場	全敷地	タテ (m)	ヨコ (m)	水面積 (㎡)
1,216	8,940	10,918	5,850	16,768	10.6	30.4	25.0	16.5	412.5
1,144	9,328	12,526	8,500	21,026	15.7	38.9	25.0	18.0	450.0
1,576	10,041	10,348	10,350	20,698	11.0	22.0	25.0	16.0	400.0
1,383	9,217	10,132	12,553	22,685	21.5	38.8	25.0	15.0	375.0
1,120	7,922	14,169	8,400	22,569	21.9	58.9	25.0	18.0	450.0
1,310	8,335	7,855	6,649	14,504	25.4	55.4	25.0	18.0	450.0
1,229	9,894	10,860	11,462	22,322	39.0	75.9	25.0	16.5	412.5
1,181	10,301	26,697	15,090	41,787	61.1	169.2	25.0	18.0	450.0
1,220	9,386	24,600	9,900	34,500	11.5	40.0	25.0	18.0	450.0
1,280	7,943	9,260	12,300	21,560	60.3	105.7	25.0	17.7	442.5
1,231	9,540	11,809	12,443	24,252	12.1	23.5	25.0	18.0	450.0
1,229	9,950	13,777	14,200	27,977	37.0	72.9	25.0	18.0	450.0
1,216	9,252	9,632	7,950	17,582	11.8	26.2	25.0	17.3	432.5
1,245	8,197	16,908	8,100	25,008	16.6	51.4	25.0	17.7	442.5
1,238	9,576	17,316	9,400	26,716	18.0	51.2	25.0	17.3	432.5
1,245	8,121	12,260	7,600	19,860	17.8	46.4	25.0	17.3	432.5
1,247	8,422	15,663	8,200	23,863	11.2	32.6	25.0	17.7	442.5
1,390	7,613	13,762	6,748	20,510	29.7	90.4	25.0	17.7	442.5
22,700	161,978	248,492	175,695	424,187	(18校平均) 24.0	(18校平均) 57.2	—	—	7,817.5

令和元年度(2019年度) 豊中市立小・中学校通学区域一覧

(小学校)

平成31年(2019年)4月1日現在

	校名	小 学 校 区
1	克明	岡町、岡町北1～3、岡町南1(1番～5番)、末広町1～3、立花町1～2、玉井町1～2、宝山町
2	桜塚	岡上の町1～4、北桜塚1～4、中桜塚1(1番～10番)・2(1番～20番・26番～29番)・3(1番～6番)・4(1番～6番)・5(2番・11番～14番)
3	大池	千里園1～3、本町1～9
4	螢池	螢池北町1～3、螢池中町1～4、螢池西町1～3、螢池南町1～3
5	桜井谷	柴原町1～5、待兼山町(大阪大学北側＝1番・20番～38番)、宮山町1～4 ※待兼山町1番(12号・13号)、20番～23番は、池田市立石橋南小へ協議により区域外就学可
6	熊野田	赤阪1、熊野町1～4、栗ヶ丘町、中桜塚5(1番・3番～10番)、夕日丘1～2
7	中豊島	城山町1～2、曾根東町2～6、服部本町1～5、服部元町1～2
8	豊島	稲津町1～3、服部寿町1～3、服部西町1～3、服部南町1～5、穂積1～2、 ※稲津町1～3丁目は、野田小へ指定校変更可
9	原田	岡町南1(6番～13番)・2～3、勝部1～3、曾根西町1～4、原田中1～2、原田元町1～3、原田西町(原田・伊丹線以北)、南空港町
10	小曾根	小曾根1～3、浜1～2
11	豊南	豊南町西2・3(15番～20番)・4～5、豊南町東4、豊南町南1～6
12	上野	上野坂1～2、上野西1～3・4(1番～4番)、上野東1～3
13	南桜塚	曾根東町1、中桜塚1(11番～24番)・2(21番～25番・30番～31番)・3(7番～15番)・4(7番～15番)・5(15番～24番)、南桜塚1～3・4(1番～8番)
14	新田	上新田1～2
15	庄内	庄内幸町3～5、庄内西町3～5、庄内東町5～6
16	庄内南	三和町1・3(府営住宅のみ)、島江町1～2、大黒町1～3、日出町1
17	庄内西	大島町1～3、庄内宝町2(8番～10番)、庄本町1～4、二葉町1～3 ※大島町3丁目11番は、大阪市立三津屋小へ協議により区域外就学可
18	野田	庄内幸町1～2、庄内西町1～2、庄内東町1～4、野田町
19	島田	庄内栄町1～5、庄内宝町1・2(1番～7番)・3、名神口2～3
20	千成	神州町、三和町2・3(府営住宅を除く)・4、千成町1～3、日出町2、三国1～2
21	北丘	新千里北町1～3

	校 名	小 学 校 区
22	東 丘	新千里東町1～3
23	東 豊 中	東豊中町3・4(6番～23番)・5・6(13番)
24	豊 島 西	今在家町、上津島1～3、利倉1～3、利倉西1～2、原田南1～2、名神口1、原田西町(原田・伊丹線以南)
25	西 丘	新千里西町1～3
26	高 川	小曾根4～5、浜3～4、豊南町西1・3(1番～14番)、豊南町東1～3
27	刀 根 山	石橋麻田町、清風荘1～2、刀根山1～6、刀根山元町、螢池東町1～4、待兼山町(大阪大学南側＝1番・2番～19番) ※石橋麻田町は、池田市立石橋小へ協議により区域外就学可
28	南 丘	新千里南町1～3
29	豊 島 北	曾根南町1～3、利倉東1～2、服部寿町4～5、服部西町4～5、服部豊町1～2
30	泉 丘	旭丘、西泉丘1～2・3(12番)、広田町 ※学齢簿の現住所が東泉丘1丁目にある学齢児童については、当分の間、泉丘小学校へ通学するものとする。
31	少 路	西緑丘1～2・3(1番～9番)、緑丘1～5
32	野 畑	永楽荘1～4、春日町3～5、向丘2～3
33	東 豊 台	東豊中町1～2・4(1番～5番)・6(13番を除く) ※東豊中町2丁目7番(東豊中台マンション)、12番(豊中スカイハイツ)、13番(レオ東豊中)については、平成5年(1993年)3月31日時点から引き続き居住している保護者の子どものみ少路小へ指定校変更可
34	箕 輪	立花町3、玉井町3～4、走井1～3、箕輪1～3、山ノ上町
35	北 条	北条町1～4、若竹町1～2
36	寺 内	寺内1～2、東寺内町、服部緑地(府道熊野大阪線以北を除く回転大花壇以東)
37	緑 地	城山町3～4、長興寺北1～3、長興寺南1～4、南桜塚4(9番～19番)、夕日丘3、服部緑地(府道熊野大阪線以北を除く回転大花壇以西)
38	桜井谷東	上野西4(5番～9番)、桜の町1～7、春日町1～2、少路1～2、向丘1
39	東 泉 丘	西泉丘3(1番～11番〔19番地を含む〕)、東泉丘1～4、服部緑地(府道熊野大阪線以北) ※東泉丘1丁目は泉丘小学校に通学
40	北 緑 丘	北緑丘1～3、西緑丘3(10番～26番)
41	新 田 南	上新田3～4

(中 学 校)

平成31年(2019年)4月1日現在

	校 名	中 学 校 区
1	第 一	〔原田小の一部〕〔豊島西小〕〔豊島北小〕 今在家町、上津島1～3、曾根西町1～4、曾根南町1～3、利倉1～3、利倉西1～2、利倉東1～2、服部寿町4～5、服部西町4～5、服部豊町1～2、原田中1～2、原田西町、原田南1～2、原田元町1～3、名神口1、南空港町
2	第 二	〔桜井谷小の一部〕〔桜井谷東小の一部〕 上野西4(5番～9番)、春日町1～2、桜の町1～7、柴原町3～5、宮山町1～4、向丘1、待兼山町(大阪大学北側=1番・20番～38番) ※待兼山町1番(12号・13号)、20番～23番は、池田市立石橋中へ協議により区域外就学可
3	第 三	〔桜塚小〕〔熊野田小の一部〕〔上野小の一部〕〔南桜塚小〕 赤阪1、上野西1(1番～5番)、上野東1、岡上の町1～4、北桜塚1～4、栗ヶ丘町、曾根東町1、中桜塚1～5、南桜塚1～3・4(1番～8番)、夕日丘1～2
4	第 四	〔中豊島小〕〔豊島小の一部〕〔緑地小の一部〕 城山町1～4、曾根東町2～6、長興寺南1～4、服部寿町1～3、服部西町1～3、服部本町1～5、服部南町1～5、服部元町1～2、服部緑地(府道熊野大阪線以北を除く回転大花壇以西)、穂積1～2
5	第 五	〔克明小〕〔原田小の一部〕〔箕輪小〕 岡町、岡町北1～3、岡町南1～3、勝部1～3、末広町1～3、立花町1～3、玉井町1～4、走井1～3、宝山町、箕輪1～3、山ノ上町
6	第 六	〔庄内小〕〔庄内南小の一部〕〔千成小の一部〕 神州町、三和町1～4、庄内幸町3～5、庄内西町3～5、庄内東町5～6、大黒町1～2、日出町1～2、三国1～2
7	第 七	〔庄内南小の一部〕〔庄内西小〕〔島田小の一部〕〔千成小の一部〕 大島町1～3、島江町1～2、庄内栄町3～5、庄内宝町1～3、庄本町1～4、千成町1～3、大黒町3、二葉町1～3、名神口2～3 ※大島町3丁目11番は、大阪市立美津島中へ協議により区域外就学可
8	第 八	〔北丘小〕〔東丘小〕 新千里北町1～3、新千里東町1～3
9	第 九	〔新田小〕〔西丘小〕〔南丘小〕〔新田南小〕 上新田1～4、新千里西町1～3、新千里南町1～3
10	第 十	〔豊島小の一部〕〔野田小〕〔島田小の一部〕 稲津町1～3、庄内幸町1～2、庄内栄町1～2、庄内西町1～2、庄内東町1～4、野田町 ※稲津町1～3丁目の豊島小卒業者のみ第四中へ指定校変更可
11	第十一	〔上野小の一部〕〔東豊中小の一部〕〔少路小〕〔東豊台小の一部〕〔桜井谷東小の一部〕 上野坂1～2、上野西1(6番～13番)・2～3・4(1番～4番)、上野東2～3、少路1～2、西緑丘1～2・3(1番～9番)、東豊中町1～4、緑丘1～5
12	第十二	〔小曾根小〕〔豊南小〕〔高川小〕 小曾根1～5、浜1～4、豊南町西1～5、豊南町東1～4、豊南町南1～6
13	第十三	〔大池小〕〔桜井谷小の一部〕〔刀根山小の一部〕 柴原町1～2、千里園1～3、刀根山1～6、刀根山元町、本町1～9、待兼山町(大阪大学南側=1番・2番～19番)
14	第十四	〔野畑小〕〔北緑丘小〕 永楽荘1～4、春日町3～5、北緑丘1～3、西緑丘3(10番～26番)、向丘2～3
15	第十五	〔熊野田小の一部〕〔東豊中小の一部〕〔東豊台小の一部〕 熊野町1～4、東豊中町5～6

	校 名	中 学 校 区
16	第十六	〔北条小〕〔寺内小〕 北条町1～4、寺内1～2、東寺内町、若竹町1～2、服部緑地(府道熊野大阪線以北を除く回転大花壇以東)
17	第十七	〔泉丘小〕〔緑地小の一部〕〔東泉丘小〕 旭丘、長興寺北1～3、西泉丘1～3、東泉丘1～4、南桜塚4(9番～19番)、夕日丘3、広田町、服部緑地(府道熊野大阪線以北)
18	第十八	〔螢池小〕〔刀根山小の一部〕 石橋麻田町、清風荘1～2、螢池北町1～3、螢池西町1～3、螢池中町1～4、螢池東町1～4、螢池南町1～3 ※石橋麻田町は、池田市立石橋中へ協議により区域外就学可

豊中市の小学校の系譜

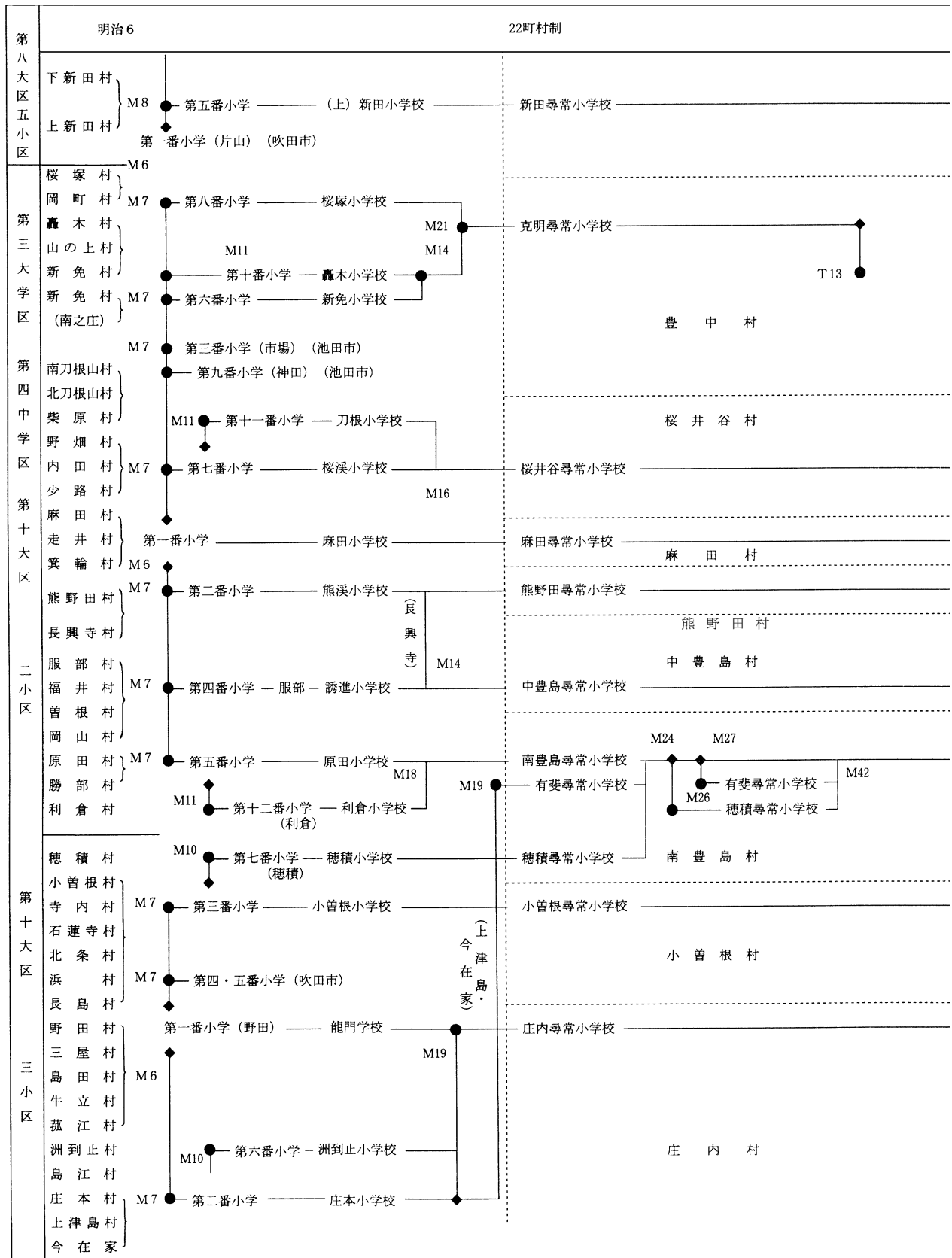

●：小・中学校が新設されたことを示す。
 ◆：当該小・中学校が分割され新たな学校が設置されたことを示す。

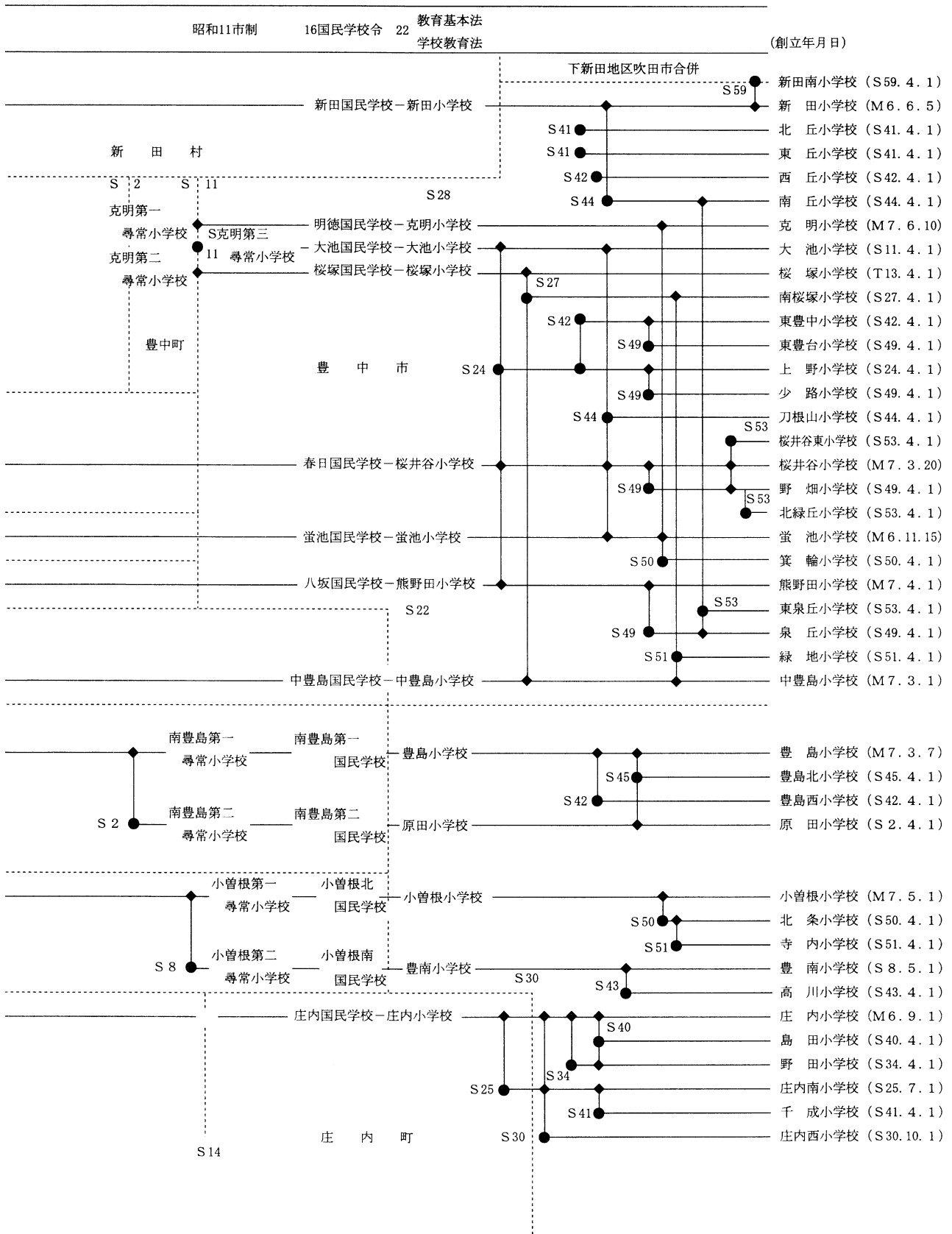

豊中市の中学校の系譜

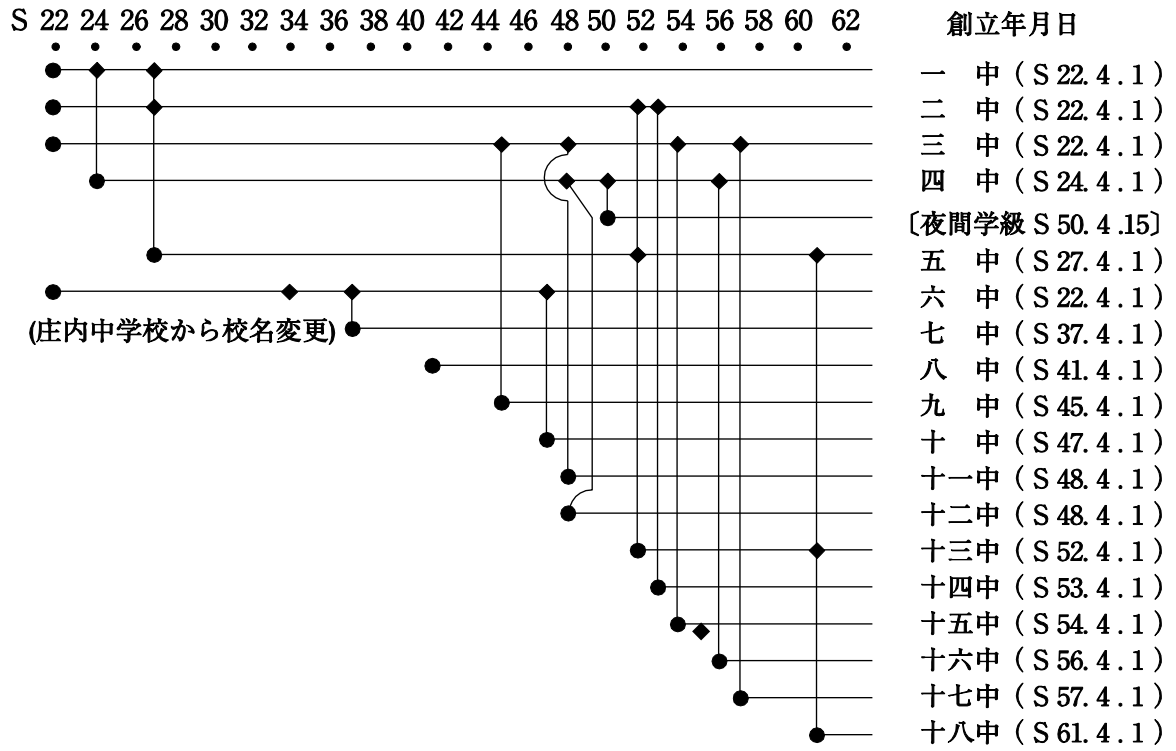

児童・生徒・教職員

年度別児童・生徒・教職員数

(小学校)

各年度5月1日現在

年度	区分	児童数(人)	年間増減数(人)	学級数(学級) ()支援学級数	教職員数(人)	学校数(校)
平成	6(1994)	24,862	△770	815(83)	1,159	41
	7(1995)	24,248	△614	805(82)	1,153	41
	8(1996)	23,286	△962	780(81)	1,134	41
	9(1997)	22,523	△763	757(79)	1,113	41
	10(1998)	21,901	△622	735(77)	1,080	41
	11(1999)	21,504	△397	729(77)	1,071	41
	12(2000)	21,105	△399	712(74)	1,039	41
	13(2001)	20,937	△168	709(74)	1,043	41
	14(2002)	20,756	△181	714(78)	1,059	41
	15(2003)	20,999	243	727(84)	1,066	41
	16(2004)	21,021	22	740(90)	1,066	41
	17(2005)	21,287	266	767(100)	1,104	41
	18(2006)	21,812	525	790(105)	1,132	41
	19(2007)	21,919	107	796(112)	1,156	41
	20(2008)	21,942	23	803(121)	1,171	41
	21(2009)	21,844	△98	802(128)	1,178	41
	22(2010)	21,792	△52	814(139)	1,198	41
	23(2011)	21,499	△293	814(150)	1,189	41
	24(2012)	21,210	△289	811(149)	1,185	41
	25(2013)	21,009	△201	826(163)	1,195	41
	26(2014)	20,957	△46	827(173)	1,199	41
	27(2015)	21,244	287	852(189)	1,283	41
	28(2016)	21,272	28	874(203)	1,313	41
	29(2017)	21,619	347	895(221)	1,333	41
	30(2018)	21,846	227	928(246)	1,360	41
令和元	(2019)	22,105	259	940(257)	1,378	41

(中学校)

各年度5月1日現在

年度	区分	生徒数(人)	年間増減数(人)	学級数(学級) ()支援学級数	教職員数(人)	学校数(校)
平成	6(1994)	12,705	△697	383(37)	738	18
	7(1995)	12,439	△266	380(39)	733	18
	8(1996)	12,252	△187	372(38)	727	18
	9(1997)	12,012	△240	370(39)	721	18
	10(1998)	11,634	△378	355(38)	701	18
	11(1999)	11,138	△496	345(38)	663	18
	12(2000)	10,729	△409	331(32)	637	18
	13(2001)	10,453	△276	320(30)	628	18
	14(2002)	10,135	△318	311(31)	616	18
	15(2003)	9,887	△248	312(35)	618	18
	16(2004)	9,658	△229	302(34)	615	18
	17(2005)	9,564	△94	297(32)	601	18
	18(2006)	9,415	△149	298(35)	599	18
	19(2007)	9,460	45	297(36)	603	18
	20(2008)	9,455	△5	304(41)	616	18
	21(2009)	9,677	222	316(48)	636	18
	22(2010)	9,653	△24	321(52)	649	18
	23(2011)	9,946	293	332(55)	669	18
	24(2012)	10,031	85	335(59)	680	18
	25(2013)	10,214	183	339(64)	688	18
	26(2014)	10,065	△147	339(63)	681	18
	27(2015)	9,879	△186	338(68)	691	18
	28(2016)	9,659	△220	335(73)	666	18
	29(2017)	9,451	△208	335(78)	677	18
	30(2018)	9,447	△4	341(85)	686	18
令和元	(2019)	9,394	△53	353(96)	722	18

在籍児童・生徒数等一覽

(小学校)

分 区 学校名	学 級 数 (学級)									1 年 (人)			2 年 (人)		
	1	2	3	4	5	6	支援	計	男	女	計	男	女	計	
1	克明	2	2	2	2	3	2	6	19	39	31	70	37	27	64
2	桜塚	3	3	3	3	2	3	4	21	55	41	96	36	45	81
3	大池	4	4	4	3	3	3	6	27	53	63	116	51	64	115
4	螢池	2	2	2	2	2	3	5	18	33	27	60	27	35	62
5	桜井谷	3	4	3	3	3	3	7	26	47	47	94	55	60	115
6	熊野田	3	4	3	3	3	3	8	27	60	45	105	65	73	138
7	中豊島	3	3	3	2	2	2	5	20	50	48	98	39	56	95
8	豊島	3	3	2	2	2	2	7	21	43	33	76	54	42	96
9	原田	3	3	2	3	2	2	5	20	55	46	101	44	51	95
10	小曾根	2	2	2	2	2	2	7	19	32	22	54	25	23	48
11	豊南	2	1	2	1	2	2	3	13	18	24	42	19	17	36
12	上野	5	5	5	5	5	5	9	39	89	76	165	100	80	180
13	南桜塚	4	5	4	4	4	4	8	33	66	61	127	81	80	161
14	新田	5	4	4	4	4	4	8	33	82	65	147	70	62	132
15	庄内	2	1	1	1	1	2	5	13	25	21	46	15	18	33
16	庄内南	2	2	1	1	2	1	5	14	18	19	37	26	21	47
17	庄内西	2	2	1	1	2	1	4	13	22	18	40	24	23	47
18	野田	2	2	2	2	2	2	6	18	27	22	49	34	20	54
19	島田	1	2	1	1	2	2	4	13	23	14	37	23	21	44
20	千成	2	2	2	2	2	2	5	17	27	22	49	27	23	50
21	北丘	2	2	3	2	2	1	5	17	30	40	70	25	30	55
22	東丘	2	3	2	3	2	3	7	22	44	31	75	52	49	101
23	東豊中	3	3	3	2	3	2	4	20	41	42	83	36	46	82
24	豊島西	2	3	2	2	2	2	4	17	35	30	65	46	28	74
25	西丘	4	4	3	3	3	3	7	27	61	52	113	54	56	110
26	高川	2	2	1	1	2	1	6	15	28	28	56	30	18	48
27	刀根山	3	4	5	4	4	4	9	33	56	57	113	70	65	135
28	南丘	4	3	3	3	3	3	9	28	72	49	121	45	56	101
29	豊島北	3	3	2	3	3	3	5	22	49	43	92	38	40	78
30	泉丘	3	4	4	3	4	4	10	32	55	56	111	59	63	122
31	少路	5	4	4	4	4	5	8	34	77	80	157	73	51	124
32	野畑	3	3	3	3	4	4	8	28	54	55	109	46	51	97
33	東豊台	3	3	3	3	3	3	6	24	55	56	111	51	36	87
34	箕輪	2	2	2	2	2	2	5	17	19	25	44	29	21	50
35	北条	3	3	3	3	3	3	6	24	54	42	96	52	49	101
36	寺内	3	3	3	3	3	2	5	22	49	47	96	44	34	78
37	緑地	4	4	3	3	4	3	9	30	63	68	131	66	69	135
38	桜井谷東	6	6	5	5	5	5	8	40	121	91	212	95	94	189
39	東泉丘	3	2	2	3	3	3	6	22	46	50	96	29	38	67
40	北緑丘	2	2	1	2	2	2	4	15	31	31	62	30	35	65
41	新田南	3	3	3	3	3	3	9	27	52	45	97	50	64	114
合計		120	122	109	107	114	111	257	940	1,956	1,763	3,719	1,872	1,834	3,706

令和元年(2019年)5月1日現在

3年(人)			4年(人)			5年(人)			6年(人)			合計(人)		
男	女	計	男	女	計	男	女	計	男	女	計	男	女	計
29	35	64	31	30	61	44	45	89	32	24	56	212	192	404
61	50	111	50	42	92	46	35	81	40	39	79	288	252	540
71	59	130	62	65	127	55	59	114	51	59	110	343	369	712
34	33	67	26	34	60	21	34	55	35	45	80	176	208	384
56	43	99	52	42	94	61	39	100	54	38	92	325	269	594
54	58	112	61	46	107	67	46	113	57	41	98	364	309	673
49	43	92	45	38	83	44	40	84	47	30	77	274	255	529
40	42	82	40	42	82	41	26	67	36	36	72	254	221	475
47	26	73	46	45	91	38	34	72	37	27	64	267	229	496
27	27	54	25	19	44	30	32	62	29	18	47	168	141	309
27	21	48	16	25	41	25	29	54	32	19	51	137	135	272
101	85	186	105	84	189	92	84	176	96	99	195	583	508	1,091
73	64	137	81	63	144	84	67	151	80	76	156	465	411	876
68	71	139	80	50	130	66	58	124	66	54	120	432	360	792
16	15	31	18	19	37	18	11	29	21	20	41	113	104	217
22	18	40	13	24	37	25	24	49	20	16	36	124	122	246
10	20	30	24	15	39	23	19	42	15	20	35	118	115	233
36	22	58	23	27	50	27	29	56	25	27	52	172	147	319
26	13	39	17	12	29	20	29	49	16	22	38	125	111	236
24	21	45	26	18	44	18	33	51	17	34	51	139	151	290
55	44	99	28	34	62	20	24	44	22	17	39	180	189	369
51	31	82	49	52	101	42	37	79	53	44	97	291	244	535
45	39	84	38	42	80	48	40	88	33	41	74	241	250	491
36	37	73	36	33	69	35	25	60	29	26	55	217	179	396
47	46	93	64	54	118	53	67	120	56	57	113	335	332	667
18	15	33	20	17	37	25	29	54	20	13	33	141	120	261
82	78	160	68	63	131	72	72	144	78	46	124	426	381	807
58	65	123	53	43	96	52	48	100	51	35	86	331	296	627
49	29	78	56	52	108	48	39	87	46	44	90	286	247	533
71	68	139	67	54	121	76	71	147	73	65	138	401	377	778
74	81	155	63	79	142	78	72	150	91	85	176	456	448	904
57	57	114	56	56	112	57	59	116	60	57	117	330	335	665
50	51	101	56	55	111	60	43	103	51	67	118	323	308	631
18	27	45	22	30	52	30	18	48	34	35	69	152	156	308
58	47	105	47	68	115	64	47	111	45	51	96	320	304	624
46	43	89	40	45	85	47	41	88	31	31	62	257	241	498
60	67	127	71	52	123	70	60	130	57	47	104	387	363	750
92	92	184	91	84	175	92	96	188	80	94	174	571	551	1,122
36	45	81	45	45	90	40	48	88	46	42	88	242	268	510
20	20	40	27	32	59	27	19	46	32	30	62	167	167	334
55	53	108	50	47	97	47	47	94	51	46	97	305	302	607
1,949	1,801	3,750	1,888	1,777	3,665	1,928	1,775	3,703	1,845	1,717	3,562	11,438	10,667	22,105

(中学校)

学校名		区分		学 級 数 (学級)					1 年 (人)		
		1年	2年	3年	支援	計	男	女	計		
1	第 一	5	5	5	6	21	104	94	198		
2	第 二	5	5	5	7	22	98	89	187		
3	第 三	8	9	8	6	31	147	158	305		
4	第 四	5	6	5	6	22	87	102	189		
5	第 五	3	4	4	5	16	66	53	119		
6	第 六	3	3	2	4	12	36	52	88		
7	第 七	3	3	3	3	12	52	40	92		
8	第 八	2	2	3	4	11	38	34	72		
9	第 九	8	7	7	8	30	168	133	301		
10	第 十	2	2	2	3	9	42	37	79		
11	第十一	9	8	9	6	32	174	168	342		
12	第十二	3	4	4	5	16	61	63	124		
13	第十三	6	6	6	6	24	118	101	219		
14	第十四	4	5	4	6	19	77	79	156		
15	第十五	4	5	5	5	19	82	82	164		
16	第十六	4	4	4	6	18	65	72	137		
17	第十七	7	6	6	6	25	145	113	258		
18	第十八	2	2	3	4	11	32	39	71		
19	第四夜間	1	1	1	0	3	2	8	10		
合計		84	87	86	96	353	1,594	1,517	3,111		

令和元年(2019年)5月1日現在

2 年 (人)			3 年 (人)			合 計 (人)		
男	女	計	男	女	計	男	女	計
84	92	176	95	82	177	283	268	551
96	88	184	82	87	169	276	264	540
160	177	337	138	160	298	445	495	940
113	98	211	94	90	184	294	290	584
62	65	127	71	66	137	199	184	383
50	43	93	39	42	81	125	137	262
51	50	101	60	41	101	163	131	294
38	33	71	60	44	104	136	111	247
142	132	274	129	159	288	439	424	863
32	34	66	29	30	59	103	101	204
183	143	326	188	176	364	545	487	1,032
65	72	137	67	56	123	193	191	384
128	104	232	113	108	221	359	313	672
82	86	168	79	84	163	238	249	487
74	98	172	101	85	186	257	265	522
66	75	141	82	68	150	213	215	428
116	127	243	126	106	232	387	346	733
44	34	78	34	44	78	110	117	227
3	5	8	13	10	23	18	23	41
1,589	1,556	3,145	1,600	1,538	3,138	4,783	4,611	9,394

支援学級数等一覧

(小学校)

令和元年(2019年)5月1日現在

区分 学校名		支 援 学 級 数 (学級)							支援学級 在籍生徒数 (人)	通級指導 教室数
		合計	弱視	難聴	知的	肢体	病弱	自閉・情緒		
1	克明	6	-	1	2	1	-	2	28	1
2	桜塚	4	-	-	1	-	1	2	21	-
3	大池	6	-	-	3	1	1	1	25	1
4	螢池	5	-	-	1	1	1	2	21	-
5	桜井谷	8	1	-	2	1	1	3	34	1
6	熊野田	8	1	-	2	-	1	4	39	-
7	中豊島	5	1	-	1	-	-	3	28	-
8	豊島	7	-	-	2	1	1	3	33	-
9	原田	5	-	-	2	-	1	2	27	-
10	小曾根	7	-	-	2	1	1	3	31	-
11	豊南	3	-	-	1	-	-	2	14	-
12	上野	9	-	1	2	1	1	4	48	-
13	南桜塚	8	1	-	2	1	1	3	43	-
14	新田	8	1	1	2	1	1	2	27	-
15	庄内	5	1	-	1	-	1	2	19	1
16	庄内南	5	-	1	1	1	-	2	24	-
17	庄内西	4	-	-	2	-	1	1	14	-
18	野田	6	-	-	2	1	-	3	29	1
19	島田	4	-	-	1	1	-	2	15	-
20	千成	5	-	-	1	1	1	2	23	-
21	北丘	5	-	-	1	1	1	2	16	-
22	東丘	7	-	-	2	1	1	3	35	-
23	東豊中	4	-	-	1	1	-	2	15	-
24	豊島西	4	-	-	2	-	-	2	27	-
25	西丘	7	-	-	2	1	1	3	31	-
26	高川	6	-	-	2	-	1	3	32	-
27	刀根山	9	-	-	3	1	1	4	54	-
28	南丘	9	-	1	2	1	-	5	52	-
29	豊島北	5	-	1	1	1	-	2	18	-
30	泉丘	10	1	-	2	1	1	5	54	-
31	少路	8	-	1	2	1	1	3	33	-
32	野畑	8	-	-	2	1	1	4	51	-
33	東豊台	6	-	-	2	-	1	3	34	-
34	箕輪	5	-	-	1	-	1	3	31	-
35	北条	6	-	-	2	1	-	3	32	-
36	寺内	5	-	-	1	-	1	3	20	-
37	緑地	9	1	-	2	1	1	4	42	-
38	桜井谷東	8	-	-	3	1	-	4	49	-
39	東泉丘	6	1	-	1	1	1	2	24	-
40	北緑丘	4	-	-	1	1	1	1	16	-
41	新田南	9	-	-	3	1	1	4	54	-
合計		258	9	7	71	29	29	113	1,263	5

※院内学級を含む(桜井谷小)

(中学校)

令和元年(2019年)5月1日現在

区分 学校名		支援学級数(学級)							支援学級 在籍生徒 数(人)	通級指導 教室数
		合計	弱視	難聴	知的	肢体	病弱	自閉・情緒		
1	第一	6	-	-	2	1	1	2	21	-
2	第二	7	1	-	2	1	1	2	24	-
3	第三	6	-	1	1	1	1	2	22	-
4	第四	6	-	-	2	1	1	2	25	-
5	第五	5	-	1	1	1	1	1	15	1
6	第六	4	-	-	1	-	1	2	14	1
7	第七	3	-	-	1	-	1	1	12	-
8	第八	4	-	-	1	1	1	1	7	-
9	第九	8	1	-	3	1	1	2	36	-
10	第十	3	-	-	1	1	-	1	8	-
11	第十一	6	1	-	2	-	-	3	32	-
12	第十二	5	-	1	1	-	1	2	18	-
13	第十三	7	-	-	2	1	2	2	29	-
14	第十四	6	-	1	1	1	1	2	19	-
15	第十五	5	-	1	1	-	1	2	20	-
16	第十六	6	1	-	1	1	1	2	18	-
17	第十七	6	-	-	2	1	1	2	23	-
18	第十八	4	1	-	1	-	1	1	13	-
合計		97	5	5	26	12	17	32	356	2

※院内学級を含む(第十三中)

学年別支援学級在籍児童・生徒数

令和元年(2019年)5月1日現在

	1年	2年	3年	4年	5年	6年	合計(人)
小学校	209	225	222	206	216	185	1,263
中学校	145	102	109	-	-	-	356

在籍園児数等一覧

(認定こども園) (3～5歳児)

区分 学校名		学級数(学級)				3歳児(人)		
		3歳児	4歳児	5歳児	計	男	女	計
1	ゆたか	2	2	2	6	29	21	50
2	てしま	2	2	2	6	18	22	40
3	とねやま	2	2	2	6	20	20	40
4	せんなり	—	1	1	2	—	—	0
5	しんでん	2	2	2	6	15	24	39
6	てらうち	2	2	2	6	23	17	40
7	のばたけ	2	2	2	6	19	21	40
8	豊中人権 まちづくり センター	1	1	1	3	15	8	23
9	螢池	2	1	1	4	16	15	31
10	原田	1	1	1	3	22	10	32
11	桜井谷	1	1	1	3	8	11	19
12	高川	1	1	1	3	26	14	40
13	島田	2	2	2	6	15	15	30
14	西丘	1	1	1	3	18	15	33
15	東丘	1	1	1	3	16	12	28
16	旭丘	1	1	1	3	17	13	30
17	庄内	1	1	1	3	7	6	13
18	栄町	1	1	1	3	10	10	20
19	東豊中	1	1	1	3	15	17	32
20	庄内西	1	1	1	3	12	8	20
21	服部	1	1	1	3	11	9	20
22	豊南西	1	1	1	3	5	10	15
23	小曾根	1	1	1	3	19	10	29
24	北緑丘	1	1	1	3	11	15	26
25	本町	1	1	1	3	18	13	31
26	野田	1	1	1	3	13	6	19
合計		33	33	33	99	398	342	740

令和元年(2019年)5月1日現在

4歳児(人)			5歳児(人)			合計(人)		
男	女	計	男	女	計	男	女	計
25	24	49	30	34	64	84	79	163
36	21	57	37	27	64	91	70	161
24	19	43	35	22	57	79	61	140
7	7	14	10	14	24	17	21	38
38	21	59	40	21	61	93	66	159
26	18	44	39	25	64	88	60	148
27	32	59	28	32	60	74	85	159
12	11	23	9	11	20	36	30	66
13	14	27	19	11	30	48	40	88
12	18	30	14	15	29	48	43	91
10	10	20	10	8	18	28	29	57
24	17	41	20	23	43	70	54	124
24	14	38	19	19	38	58	48	106
14	17	31	17	12	29	49	44	93
18	12	30	13	15	28	47	39	86
15	14	29	11	15	26	43	42	85
8	8	16	11	7	18	26	21	47
10	8	18	9	8	17	29	26	55
14	15	29	16	13	29	45	45	90
11	6	17	11	6	17	34	20	54
13	8	21	12	11	23	36	28	64
10	10	20	11	9	20	26	29	55
13	15	28	14	14	28	46	39	85
13	11	24	14	11	25	38	37	75
15	15	30	18	12	30	51	40	91
11	9	20	12	11	23	36	26	62
443	374	817	479	406	885	1,320	1,122	2,442

小学校区別人口・世帯数等一覧

令和元年(2019年)5月1日現在

区分 学校名	人口 (人)	校区面積 (Km ²)	人口密度 (人/Km ²)	世帯数 (世帯)	一世帯当り の人員 (人)	児童数 (人)	一世帯当り の児童数 (人)	人口100人 に対する 児童数(人)	
1	克明	10,581	0.840	12,596	5,593	1.890	439	0.080	4.150
2	桜塚	9,960	0.745	13,369	4,606	2.160	559	0.120	5.610
3	大池	14,336	1.037	13,824	6,747	2.120	758	0.110	5.290
4	螢池	10,345	1.129	9,163	5,777	1.790	392	0.070	3.790
5	桜井谷	11,087	1.197	9,262	5,084	2.180	623	0.120	5.620
6	熊野田	11,309	0.814	13,893	4,811	2.350	693	0.140	6.130
7	中豊島	12,516	0.754	16,599	6,307	1.980	557	0.090	4.450
8	豊島	13,213	1.095	12,067	7,418	1.780	539	0.070	4.080
9	原田	11,549	2.000	5,775	5,893	1.960	505	0.090	4.370
10	小曾根	6,723	0.568	11,836	3,256	2.060	311	0.100	4.630
11	豊南	6,217	0.493	12,611	3,244	1.920	263	0.080	4.230
12	上野	16,264	1.385	11,743	6,632	2.450	1,127	0.170	6.930
13	南桜塚	12,700	0.724	17,541	5,688	2.230	903	0.160	7.110
14	新田	11,620	0.594	19,562	4,773	2.430	827	0.170	7.120
15	庄内	7,687	0.545	14,105	4,399	1.750	225	0.050	2.930
16	庄内南	6,841	0.542	12,622	3,629	1.890	254	0.070	3.710
17	庄内西	6,557	0.993	6,603	3,496	1.880	246	0.070	3.750
18	野田	9,256	0.679	13,632	5,553	1.670	275	0.050	2.970
19	島田	6,589	0.830	7,939	3,648	1.810	242	0.070	3.670
20	千成	6,508	0.713	9,128	3,323	1.960	278	0.080	4.270
21	北丘	7,537	0.853	8,836	3,606	2.090	396	0.110	5.250
22	東丘	9,404	0.940	10,004	4,522	2.080	588	0.130	6.250
23	東豊中	8,047	0.735	10,948	3,713	2.170	513	0.140	6.380
24	豊島西	7,815	1.805	4,330	3,782	2.070	404	0.110	5.170
25	西丘	8,498	0.783	10,853	3,596	2.360	696	0.190	8.190
26	高川	6,362	0.640	9,941	3,247	1.960	274	0.080	4.310
27	刀根山	14,765	1.481	9,970	6,985	2.110	835	0.120	5.660
28	南丘	10,918	0.956	11,421	4,945	2.210	676	0.140	6.190
29	豊島北	10,780	0.970	11,113	5,347	2.020	536	0.100	4.970
30	泉丘	11,391	0.902	12,629	4,695	2.430	783	0.170	6.870
31	少路	12,065	0.869	13,884	4,610	2.620	939	0.200	7.780
32	野畑	11,628	0.915	12,708	4,979	2.340	691	0.140	5.940
33	東豊台	9,120	0.693	13,160	3,796	2.400	680	0.180	7.460
34	箕輪	7,514	1.130	6,650	3,786	1.980	310	0.080	4.130
35	北条	9,113	0.658	13,850	3,974	2.290	627	0.160	6.880
36	寺内	9,883	0.977	10,116	4,945	2.000	503	0.100	5.090
37	緑地	11,399	1.207	9,444	5,092	2.240	762	0.150	6.680
38	桜井谷東	14,753	1.075	13,724	6,022	2.450	1,146	0.190	7.770
39	東泉丘	8,196	0.378	21,683	3,230	2.540	513	0.160	6.260
40	北緑丘	6,967	0.532	13,096	3,161	2.200	340	0.110	4.880
41	新田南	9,378	0.424	22,118	4,127	2.270	601	0.150	6.410
合計		407,391	36.600	11,131	192,037	2.120	22,829	0.120	5.600

※校区面積は概算

※人口・世帯数は住民基本台帳による概数(外国人を含む)

小学校区別幼児数一覽

令和元年(2019年)5月1日現在

年齢		0 歳	1 歳	2 歳	3 歳	4 歳	5 歳	合計(人)
就学年度		令和7年 (2025年)	令和6年 (2024年)	令和5年 (2023年)	令和4年 (2022年)	令和3年 (2021年)	令和2年 (2020年)	
1	克明	70	83	75	78	68	67	441
2	桜塚	99	73	87	91	79	94	523
3	大池	124	127	125	141	116	118	751
4	螢池	59	63	63	66	64	57	372
5	桜井谷	80	90	86	100	105	98	559
6	熊野田	96	118	98	106	118	134	670
7	中豊島	146	145	128	130	117	103	769
8	豊島	131	110	100	108	108	100	657
9	原田	118	112	112	90	118	123	673
10	小曾根	54	48	54	51	48	50	305
11	豊南	57	51	49	47	53	57	314
12	上野	106	127	158	141	154	181	867
13	南桜塚	102	94	104	108	127	120	655
14	新田	138	154	158	171	181	133	935
15	庄内	47	41	47	37	36	40	248
16	庄内南	27	29	41	29	41	48	215
17	庄内西	52	48	43	46	45	40	274
18	野田	53	52	48	55	48	38	294
19	島田	42	40	33	32	29	44	220
20	千成	31	54	35	39	40	37	236
21	北丘	54	74	81	76	85	81	451
22	東丘	75	83	85	87	109	130	569
23	東豊中	58	68	71	78	64	84	423
24	豊島西	69	70	52	46	78	66	381
25	西丘	69	73	90	111	89	108	540
26	高川	61	63	72	67	50	43	356
27	刀根山	101	104	113	111	127	122	678
28	南丘	123	132	124	144	154	129	806
29	豊島北	77	99	89	85	67	72	489
30	泉丘	100	80	108	87	118	113	606
31	少路	85	83	94	118	105	132	617
32	野畑	79	95	114	111	98	95	592
33	東豊台	67	88	84	84	98	96	517
34	箕輪	67	76	72	67	57	56	395
35	北条	77	72	86	82	80	107	504
36	寺内	153	101	106	130	98	112	700
37	緑地	104	125	108	127	133	129	726
38	桜井谷東	183	193	210	198	243	234	1,261
39	東泉丘	121	117	118	125	91	97	669
40	北緑丘	59	57	57	61	47	53	334
41	新田南	102	104	90	100	91	97	584
合計		3,516	3,616	3,668	3,761	3,777	3,838	22,176

※外国人を含む

小・中学校教職員数(本務者)

(小学校)

区分 学校名		府費負担教職員数(人)										市費負担 教職員数(人)				
		校長・ 教頭	教諭	講師	小計			養護 教諭・ 助教諭	栄養 教諭	事務 職員	技師	総計	講師	給食	用務員	計
					男	女	計									
1	克明	2	22	4	12	16	28	1	1	1	—	31	—	—	1	1
2	桜塚	2	20	8	9	21	30	1	—	1	—	32	—	—	—	—
3	大池	2	25	8	13	22	35	1	—	2	—	38	—	—	—	—
4	螢池	2	19	4	13	12	25	1	—	1	1	28	—	3	—	3
5	桜井谷	2	31	5	13	25	38	2	—	1	—	41	—	—	—	—
6	熊野田	2	25	8	13	22	35	1	—	1	—	37	—	—	—	—
7	中豊島	2	22	4	11	17	28	1	—	1	1	31	—	—	—	—
8	豊島	2	22	4	13	15	28	1	1	1	1	32	—	—	—	—
9	原田	2	21	6	12	17	29	1	—	1	—	31	—	3	—	3
10	小曾根	2	18	4	9	15	24	2	—	1	—	27	—	—	—	—
11	豊南	2	16	7	13	12	25	1	—	1	—	27	—	—	—	—
12	上野	2	41	10	19	34	53	3	—	2	—	58	—	—	—	—
13	南桜塚	2	33	9	17	27	44	2	—	4	—	50	—	—	—	—
14	新田	2	31	7	17	23	40	1	—	2	—	43	1	—	—	1
15	庄内	2	15	4	9	12	21	1	—	1	—	23	—	—	—	—
16	庄内南	2	15	3	10	10	20	1	1	1	—	23	—	3	—	3
17	庄内西	2	11	6	7	12	19	1	—	1	—	21	—	—	—	—
18	野田	2	18	7	9	18	27	1	—	1	—	29	—	—	—	—
19	島田	2	12	4	8	10	18	1	—	1	—	20	1	3	—	4
20	千成	2	18	4	9	15	24	2	—	1	—	27	—	—	—	—
21	北丘	2	16	7	7	18	25	1	—	1	—	27	—	—	—	—
22	東丘	2	24	3	10	19	29	1	—	1	—	31	—	—	—	—
23	東豊中	2	19	4	10	15	25	1	—	1	—	27	—	—	—	—
24	豊島西	2	15	6	8	15	23	1	—	1	—	25	—	—	—	—
25	西丘	2	26	9	11	26	37	1	—	1	—	39	—	—	—	—
26	高川	2	16	3	7	14	21	2	—	1	—	24	—	—	—	—
27	刀根山	2	31	7	11	29	40	2	—	2	—	44	1	—	—	1
28	南丘	2	28	4	11	23	34	1	—	2	—	37	—	—	—	—
29	豊島北	2	23	11	14	22	36	1	1	1	—	39	—	—	—	—
30	泉丘	2	35	7	14	30	44	1	—	2	—	47	—	—	—	—
31	少路	2	35	6	11	32	43	2	—	3	—	48	—	—	—	—
32	野畑	2	29	7	11	27	38	1	—	1	—	40	1	—	—	1
33	東豊台	2	23	5	12	18	30	1	—	1	—	32	—	—	—	—
34	箕輪	2	17	5	10	14	24	2	—	1	1	28	—	—	—	—
35	北条	2	20	9	15	16	31	1	—	1	—	33	—	—	—	—
36	寺内	2	22	3	10	17	27	1	—	1	—	29	—	—	1	1
37	緑地	2	31	6	10	29	39	2	—	2	—	43	—	—	—	—
38	桜井谷東	2	43	8	17	36	53	2	—	2	—	57	—	—	—	—
39	東泉丘	2	24	5	11	20	31	1	—	1	—	33	—	—	—	—
40	北緑丘	2	17	3	8	14	22	1	—	1	—	24	—	—	—	—
41	新田南	2	26	7	12	23	35	1	—	1	—	37	—	—	—	—
計		82	955	241	466	812	1,278	53	4	54	4	1,393	4	12	2	18

(中学校)

令和元年(2019年)5月1日現在

区分 学校名		府費負担教職員数(人)										市費負担 職員数(人)		
		校長 ・ 教頭	教諭	講師	小計			養護 教諭 ・ 助教諭	栄養 教諭	事務 職員	技師	総計	用務員	計
					男	女	計							
1	第一	2	24	13	23	16	39	1	1	3	—	44	—	—
2	第二	2	27	11	23	17	40	1	1	1	—	43	—	—
3	第三	2	35	15	28	24	52	3	—	2	—	57	—	—
4	第四	2	29	8	18	21	39	1	—	2	—	42	—	—
	第四(夜間)	1	3	1	4	1	5	1	—	—	—	6	—	—
5	第五	2	23	7	19	13	32	1	—	1	—	34	—	—
6	第六	2	22	3	12	15	27	1	—	1	—	29	—	—
7	第七	2	20	7	17	12	29	1	—	2	1	33	—	—
8	第八	2	15	6	10	13	23	1	—	1	—	25	1	1
9	第九	2	40	11	28	25	53	3	—	2	—	58	—	—
10	第十	2	17	5	13	11	24	2	—	1	—	27	—	—
11	第十一	2	49	8	28	31	59	2	—	2	—	63	—	—
12	第十二	2	21	7	19	11	30	1	—	2	—	33	—	—
13	第十三	2	31	10	23	20	43	1	—	2	—	46	—	—
14	第十四	2	28	6	21	15	36	1	—	1	—	38	—	—
15	第十五	2	28	7	20	17	37	1	—	1	—	39	—	—
16	第十六	2	26	5	18	15	33	2	—	1	—	36	—	—
17	第十七	2	32	9	24	19	43	1	—	2	—	46	—	—
18	第十八	2	18	7	14	13	27	1	—	1	—	29	—	—
計		37	488	146	362	309	671	26	2	28	1	728	1	1

年齢別教諭数

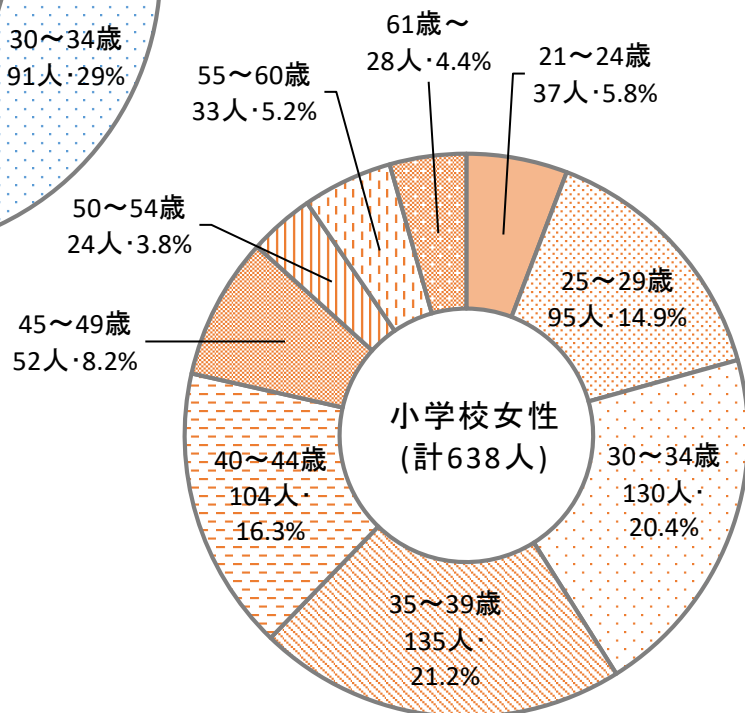
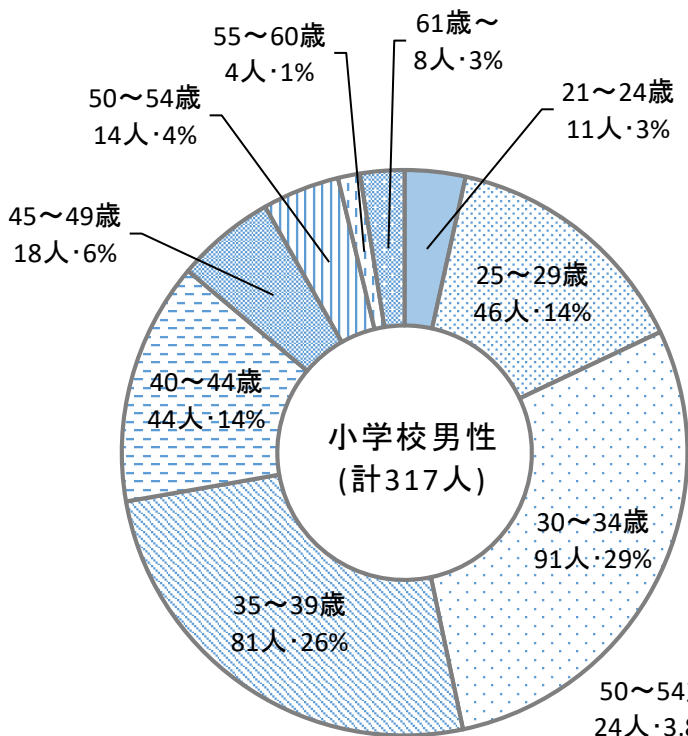
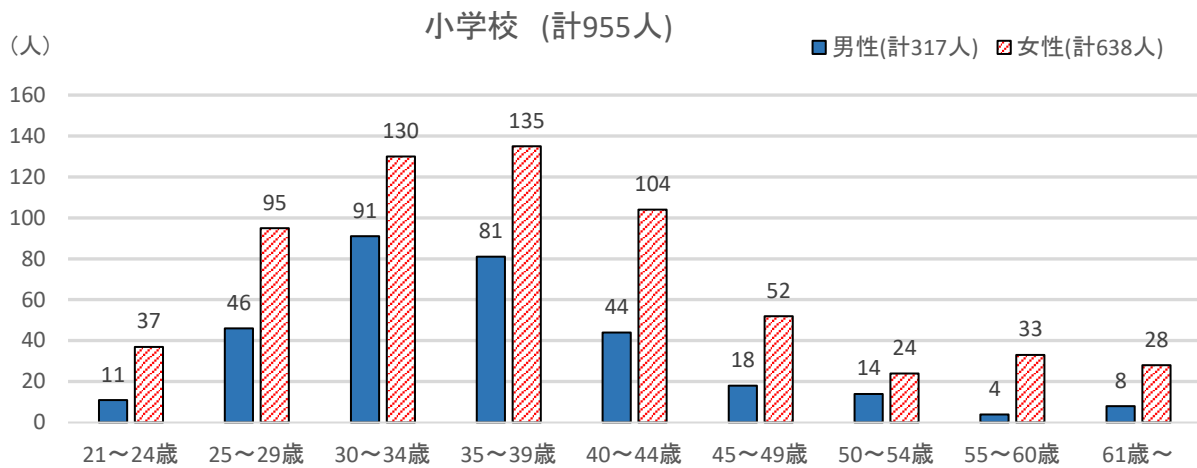

中学校 (計488人)

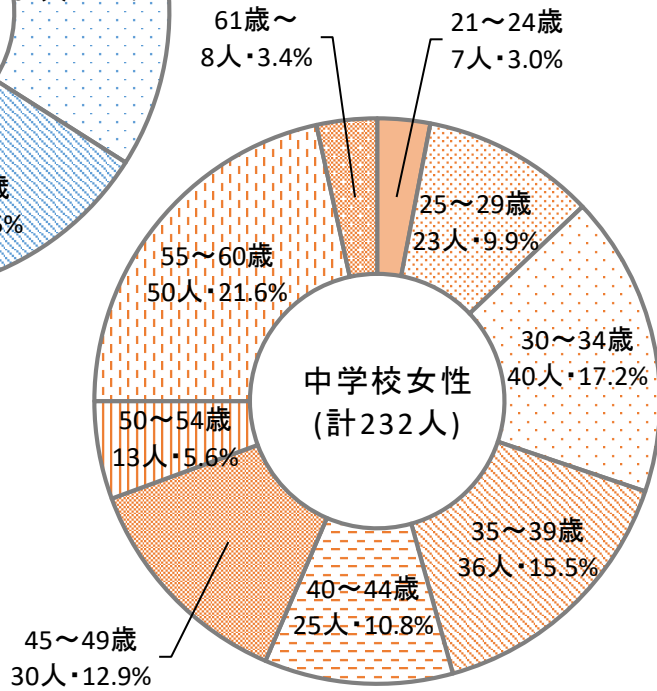
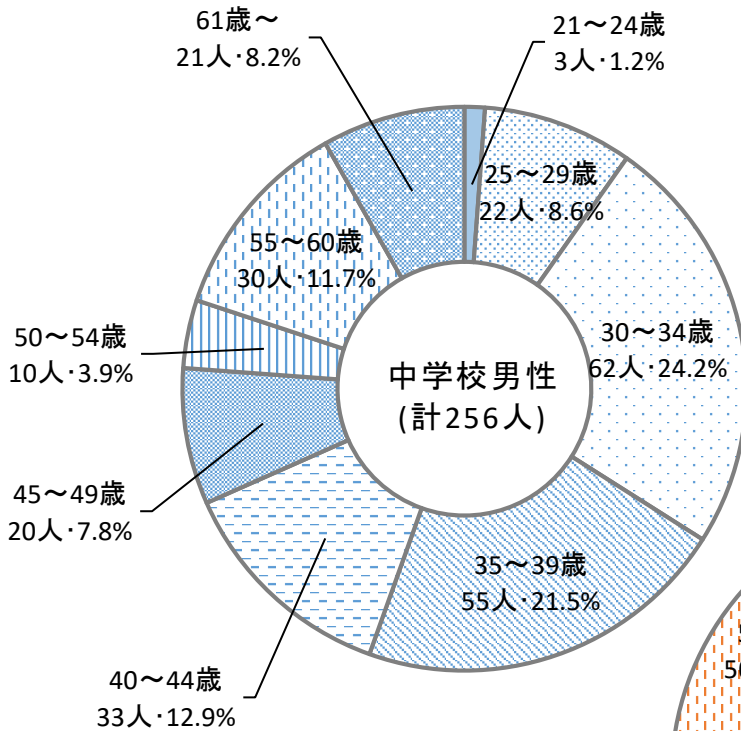
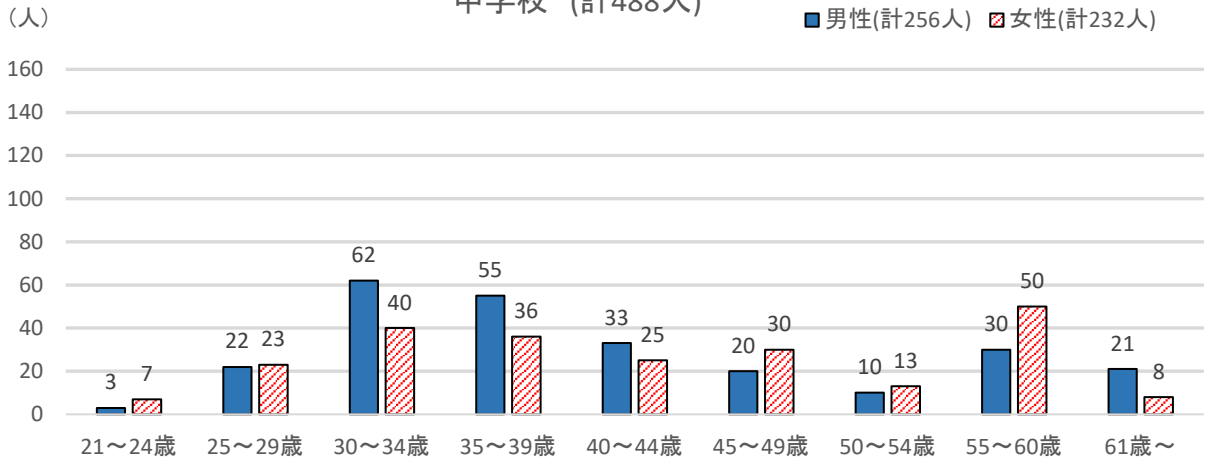

※人数については令和元年(2019年)5月1日現在
 ※年齢については令和元年度末(2019年度末)年齢
 ※首席・指導教諭・再任用(フルタイム)を含む
 校長・教頭・養護教諭・栄養教諭・講師を含まない

学 校 教 育

小学校使用教科用図書 平成27年度(2015年度)～令和元年度(2019年度)

種目	発行者	書名	使用学年					
			1年	2年	3年	4年	5年	6年
国語	東京書籍	新編 新しい国語	○	○	○	○	○	○
書写	教育出版	小学書写	○	○	○	○	○	○
社会	日本文教出版	小学社会	/	/	○ (継続使用)	/	○	○
地図	帝国書院	楽しく学ぶ 小学生の地図帳	/	/	/	○ (継続使用)		
算数	学校図書	みんなと学ぶ 小学校算数	○	○	○	○	○	○
理科	大日本図書	新版 たのしい理科	/	/	○	○	○	○
生活	東京書籍	新編 新しい生活	○ (継続使用)					
音楽	教育芸術社	小学生の音楽	○	○	○	○	○	○
図画工作	日本文教出版	図画工作	○ (継続使用)		○ (継続使用)		○ (継続使用)	
家庭	東京書籍	新編 新しい家庭	/	/	/	/	○ (継続使用)	
保健	東京書籍	新編 新しい保健	/	/	○ (継続使用)		○ (継続使用)	
道徳	日本文教出版	小学道徳 生きる力	○	○	○	○	○	○

(注1)使用学年欄の「○」は教科書が使用される学年、「×」は使用されない学年、「/」は授業が行われない学年

(注2)種目「道徳」は、平成30年度(2018年度)～令和元年度(2019年度)使用

中学校使用教科用図書 平成28年度(2016年度)～令和元年度(2019年度)

種目	発行者	書名	使用学年		
			1学年	2学年	3学年
国語	東京書籍	新編 新しい国語	○	○	○
書写	教育出版	中学書写	○(継続使用)		
社会(地理的分野)	日本文教出版	中学社会 地理的分野	○(継続使用)		/
社会(歴史的分野)	教育出版	中学社会 歴史 未来をひらく	○(継続使用)		
社会(公民的分野)	日本文教出版	中学社会 公民的分野	/	/	○
地図	帝国書院	中学校社会科地図	○(継続使用)		
数学	東京書籍	新編 新しい数学	○	○	○
理科	啓林館	未来へひろがるサイエンス	○	○	○
音楽(一般)	教育芸術社	中学生の音楽	○	○(継続使用)	
音楽(器楽合奏)	教育芸術社	中学生の器楽	○(継続使用)		
美術	光村図書出版	美術	○	○(継続使用)	
保健体育	東京書籍	新編 新しい保健体育	○(継続使用)		
技術・家庭(技術分野)	東京書籍	新編 新しい技術・家庭 技術分野	○(継続使用)		
技術・家庭(家庭分野)	東京書籍	新編 新しい技術・家庭 家庭分野	○(継続使用)		
英語	開隆堂出版	SUNSHINE ENGLISH COURSE	○	○	○
道徳	光村図書出版	中学道徳 きみが いちばん ひかるとき	○	○	○

(注1)使用学年欄の「○」は教科書が使用される学年、「/」は授業が行われない学年

(注2)種目「道徳」は、令和元年度(2019年度)～令和2年度(2020年度)使用

令和元年度(2019年度) 各学校園研究テーマ

(小学校)

	学校名	テ ー マ
1	克 明	自分のことを見つめ、より良く生きようとする力 ～考え、話し合う道徳の授業づくり～
2	桜 塚	深く考え、心豊かな、たくましい子の育成 ～おもいを伝え、ともに学び、高めあおう～
3	大 池	自らの課題と向き合い、学び合いを通じ、問題を解決する能力の育成 ～算数科における言語活動の工夫を通して～
4	螢 池	ともに学び、活動し、やりぬくよろこびを創造する ～学びを力に～
5	桜 井 谷	自ら考え、自ら学び、ともに高め合える心豊かな子どもを育てる ～伝えあい 受けとめあい 認めあう子～
6	熊 野 田	主体的に学び のびのびと表現し合う子ども
7	中 豊 島	自分の気持ちや考えを表現するための書く力を育成する
8	豊 島	自ら学び、自ら考え、共に伸びようとする子どもの育成 ～豊かな心を育む道徳教育～
9	原 田	思考力を高め、主体的に考える子ども
10	小 曾 根	説明的な文章を読む力を育てる
11	豊 南	個々の力を育て、ともに高まり合う子どもを育てる ～自分の思いや考えをつくる・つたえる・つたえあう～
12	上 野	広い視野で考え、豊かな心と主体的な行動力をもった子どもの育成
13	南 桜 塚	一人ひとりの子どもを大切に「学びの場」を創る 「教え合い・話し合い」活動を生かして
14	新 田	新田版「学びの4本柱」を基に豊かな人間性と確かな学力を身につけ、変化の激しいグローバル社会を生き抜く力を育成する PDCAの確立：知ること、なすこと、共に生きること、人として生きることを学ぶ
15	庄 内	大切にしよう！学ぶよろこび つながるよろこび ～主体的・対話的で深い学びの実現に向けた授業づくり、一人ひとりの子どもたちが思いを出し合い、聴き合える集団をめざした集団づくり～
16	庄 内 南	一人ひとりが かがやく 集団をめざして ～互いを認め合い、ともに学び合う中で 自尊感情を育てる～
17	庄 内 西	全員が楽しく「わかる・できる」授業づくりをめざして ～国語指導を通して 理解・表現力を高める～
18	野 田	自ら考え、ともに学び高め合う学習集団をめざして ～自らの思いや考えを表現できる力を育む物語文の指導～
19	島 田	学ぶ楽しさを追求し、仲間とともに高め合う子どもの育成
20	千 成	つながろう、ひろげよう、ふかめよう せんなりっこ ～仲間・学び・社会とつながるせんなりっこ～
21	北 丘	かかわりから、つながりへ ～人と人、学びと生活、自分自身をつなげて考えようとする子～
22	東 丘	学び合う力の育成～子どもがつながる授業づくり～
23	東 豊 中	すすんで学び、自ら求めつづける子どもをめざして
24	豊 島 西	「深い学び」をめざして ～言語能力の確実な育成～

	学校名	テ	ー	マ
25	西 丘	やってみたい、追究したいと瞳を輝かせる子どもの育成 ～「自分の言葉で表現できる子どもの育成」～		
26	高 川	一人ひとりの気持ちを受けとめながら共に考え、共に学ぶ子どもを育てる ～自分の思いが表現できる子～		
27	刀 根 山	ともに認め合う子どもを育てる指導のあり方 ～わかる・できる・つながる を大切に～		
28	南 丘	共に学びたくましく生きる南丘の子 心豊かに共に生き、自ら学び考える子どもをめざして		
29	豊 島 北	一人ひとりの子どもを生かすために ～自分の考えを表現し、互いに高め合う子どもをめざして～		
30	泉 丘	心豊かに、人と人とのつながりを大切にしながら、自ら課題を見つけ、考え、学ぼうとする子どもを育てる～自ら判断し、実践する力を培う～		
31	少 路	わかった できた 学び合おう～主体的・対話的で深い学びの授業をめざして～ 国際社会を 心豊かに 元気に かしこく 生きる子どもの育成		
32	野 畑	主体的・対話的で深い学びをめざした子どもが つながる授業づくり、集団づくり		
33	東 豊 台	「やさしく思いやりの心を持った子ども」「命や心を大切にする豊かな心を持ち、ともに助け合い、主体的に実践しようとする子ども」を育てる 英語教育の充実（クラスルームイングリッシュによる授業展開、他校の実践を通じた教材研究等）		
34	箕 輪	論理的思考を働かせ、自分の考えを深め・広げることができる子どもの育成 ～単元構成と教師の働きかけの工夫を通して～		
35	北 条	多面的・多角的に考えを深める授業づくり		
36	寺 内	説明文の授業前に予想文、授業後に解説文を書く事で、説明文に必要な読みの力を系統的に育てる		
37	緑 地	自ら考え、伝え合い、課題を解決する力の育成 ～思いを伝え、共感し、実生活へつなげる道徳学習～		
38	桜井谷東	自分の考えを伝え、みんなでわかりあう授業をつくろう		
39	東 泉 丘	自ら考え、学び、行動する創造力豊かな子どもの育成 ～他者と伝え合い、自己の生き方について考えを深めるための授業づくり～		
40	北 緑 丘	つながる国語 ～自分の意見を持ち、表現する力をつける授業～		
41	新 田 南	子どもと子どもをつなぎ、考える力を育む授業づくり・集団づくり ～聴く・話す・話し合う活動を通して集団を高める～		

(中 学 校)

	学 校 名	テ ー マ
1	第 一	ユニバーサルデザインの考えを取り入れた学校経営の見直し ・生徒の学校生活に寄り添い、一人ひとりの小さな変化を見逃さず、声かけしたり丁寧にじっくり話を聞き、保護者との連絡を密接にすること ・授業を何よりも大切に、常に授業改善に取り組み、生徒一人ひとりにとって分かる授業を行うとともに、自己有用感を持たせる授業を行う
2	第 二	高い規範意識と他人の思いを理解する生徒の育成 ～ICT 教育の充実～
3	第 三	生徒が主役のつながる学校 ～豊かな心とたくましく生きる力を持つ、人として調和のとれた生徒を育成する～
4	第 四	生徒に主体性を持たせることを常に意識した指導を行い、『自ら考え、自ら行い、自ら責任を持つことのできる生徒』の育成
5	第 五	生きる力と豊かな人間性を育む教育の推進 ～「ともに学び、ともに育ち、支えあいつながりあえる」集団・授業づくりをめざして～
6	第 六	生徒一人ひとりの「自己肯定感」を育て、居場所のある授業づくり ～「主体的」「対話的」で深い学びのある授業の実践を重ねて～
7	第 七	・ユニバーサルデザインを意識した学び合いのある授業づくり ・言語力の向上及び論理的思考力の育成をめざした授業づくり ・地域の特性を生かした七中校区のキャリア教育プログラムの作成 ・自治力の向上につながる生徒会活動のさらなる活性化
8	第 八	楽しみながら自発的に学ぶ生徒の育成 ・生徒の興味、関心を引く教材、教具の研究 ・自分の意見をまとめ、発表する機会の積極的な提供 ・見通しを持たせることができる授業展開の工夫
9	第 九	魅力ある授業の創造 小中連携の推進 教育活動の情報発信
10	第 十	新学習指導要領の主旨を踏まえた教育の推進及び、社会の変化に対応できる基礎学力の定着を図る。また、第六中学校との統合に向けた体制づくりを進める。
11	第 十 一	多様な価値観を持つ生徒の相互啓発による学力の伸長 ～知の交流による新たな知識・技能の創造と獲得～
12	第 十 二	主体的に学習する授業作り～自己肯定感を育てる～
13	第 十 三	能動的な学習を成立させるための授業改善 ～班活動を通して言語活動の充実と協働的な学びをめざして～
14	第 十 四	生徒一人ひとりが学びに向かう力を育て、学ぶ喜びを感じあえる授業づくり ～「主体的」「対話的」で「深い」学びのある授業をめざして～
15	第 十 五	「カリキュラム・マネジメント」の推進
16	第 十 六	「自ら考え、学ぶ力」と「向上心を持って成長しあえるつながり(集団)」の育成
17	第 十 七	つながりある授業を通して、生徒の主体的な学びを表現する ～自ら読み取り、考え、伝える力を育む～
18	第 十 八	「信頼」と「規律」のある十八中づくり 「相手の気持ちに耳を傾け、自分の気持ちを言葉で伝えられる」生徒の育成

(認定こども園)

	園 名	テ ー マ
1	ゆ た か	「共に生き、共に学び、共に育つ」
2	て し ま	「柔軟な心と体を育む～異年齢の友だちとの関わりを通して」
3	とねやま	「一人一人が輝くために～しなやかな心と体を育む～」
4	せんなり	「人と豊かに関わり合い互いに認め合う関係を目指して」 ～音楽を通して自分らしく表現するために～
5	しんでん	共に育ちあい、生きる力を培う 教育・保育とは
6	てらうち	「みんなでのびよう てらうちっこ “のびのびチーム”を通して友達とのかかわりを広げる」
7	のばたけ	「運動遊びを通して幼児期につけたい力について～子どもの遊びの発展を考える～」
8	豊中人権 まちづくり センター	「違いを認め合い仲間と一緒に生き生きとした生活や遊びをつくりだす」
9	螢 池	「子どもがつながる・子どもと大人がつながる・保護者と職員がつながる」 ～自分をのびのび表現し、人とかかわりつながっていく力を養う環境・遊びとは～
10	原 田	「人と豊かに関わり合い主体的にあそぶ保育環境をめざして！」 ～どの子ども生き生きと遊び・生活していける人的環境・物的環境を考える～
11	桜 井 谷	「育ちのつながりを大事にしながら、こども達の発見や不思議に思う心や感性をはぐくむ」 ～地域とのつながりを活かし、自然から学ぶ～
12	高 川	「共に育ち合い子どもが主体の集団づくり」
13	島 田	聴いてくれるから話してみようと思える“いつでもきくよ”という 園の雰囲気づくり・人との関係づくり ～コミュニケーションをとるための支援と手立て～
14	西 丘	「違いを認め 共に育つ 心豊かな子ども達に」 ～子どもの人権が主体となる活動を通して～
15	東 丘	「共に育つ保育教育における、豊かなコミュニケーション力が育つあそびの展開」 ～人的・物的環境を通しての思考力の芽生えを育むには～
16	旭 丘	『心も身体もしなやかに！ほっこりとした関係の中で育ち合う』 ～どの子ども主体的に、いきいきと生活できる環境づくり(人的環境・物的環境)やあそびを考 える～
17	庄 内	「自然」
18	栄 町	「人と豊かに関わるために必要なあそびとは」
19	東 豊 中	「人とのかかわりを深める遊びの環境」 ～人とかかわる心地よさを感じる保育教諭の援助について～
20	庄 内 西	「人と豊かに関わり合うコミュニケーション」
21	服 部	「しなやかな心と体で人と関わる力を育む」
22	豊 南 西	「乳幼児期からの体幹づくりと就学までに身につけたい力の獲得をめざす。」
23	小 曾 根	「一人ひとりの発達や個性を大切にしたい 子ども主体の教育保育」

	園名	テーマ
24	北緑丘	「仲間と共に、体を動かして遊ぶことを楽しむ力を育てる」 ～子ども一人一人が主体的に表現することを楽しめるように～
25	本町	「自分らしさを大切に仲間同士で認め合える関係作り」 ～自然環境の中での豊かな身体作り～
26	野田	「環境」

平成30年度(2018年度) 豊中市立小・中学校卒業生進路状況

平成31年(2019年)3月卒業の市内小・中学校の進路概要を示すと次のようになっている。

〈小学校〉

小学校卒業者の数は3,501人で、その86.0%の3,012人が市内の公立中学校に進学し、10.9%の383人が国、私立中学校に進んでいる。

区分	卒業生数	公立 (豊中市)	他市他府県 (支援学校 を含む)	国立 (独立行政法 人を含む)	私立	国・私立入学者の 卒業生に対する割合 (%)	その他 (外国)等
男	1,796	1,539	51	3	203	11.5	0
女	1,705	1,473	55	3	174	10.4	0
計	3,501	3,012	106	6	377	10.9	0

〈中学校〉

卒業者の数は3,175人で、その98.9%の3,141人が進学(定時制・通信制課程を含む)しており、高校・高専志願者の97.4%が入学している。

全日制高校・高専入学者のうち、国公立入学者は1,702人、私立入学者は1,320人で、その割合は56:44となっている。一方就職した者は5人である。

上記の他に、専修学校、各種学校等に進んだ者は26人となっている。

区分	卒業生数 A+B+C+ (D-d)+E	A 進 学 し た 者							B 進学も就職もした者		
		高 等 学 校			高等 専門 学校	小 計	支 援 学 校 (高等部)	計	高 等 学 校		計
		全日 制 課 程	定時 制 課 程	通信 制 課 程					定時 制 課 程	通信 制 課 程	
男	1,607	1,521	17	49	3	1,590	8	1,598	0	0	0
女	1,568	1,497	7	46	1	1,551	6	1,557	0	0	0
計	3,175	3,018	24	95	4	3,141	14	3,155	0	0	0

C 就職した者	D 専 修 学 校 等 入 学 者					E その他
	専 修 学 校	各 種 学 校	高等職業 技術専門 校等	計	d (再掲) A・B・C 欄 にも記載 した者	
3	10	3	0	13	(12)	5
2	10	3	0	13	(8)	4
5	20	6	0	26	(20)	9

中学校卒業生進路状況の推移

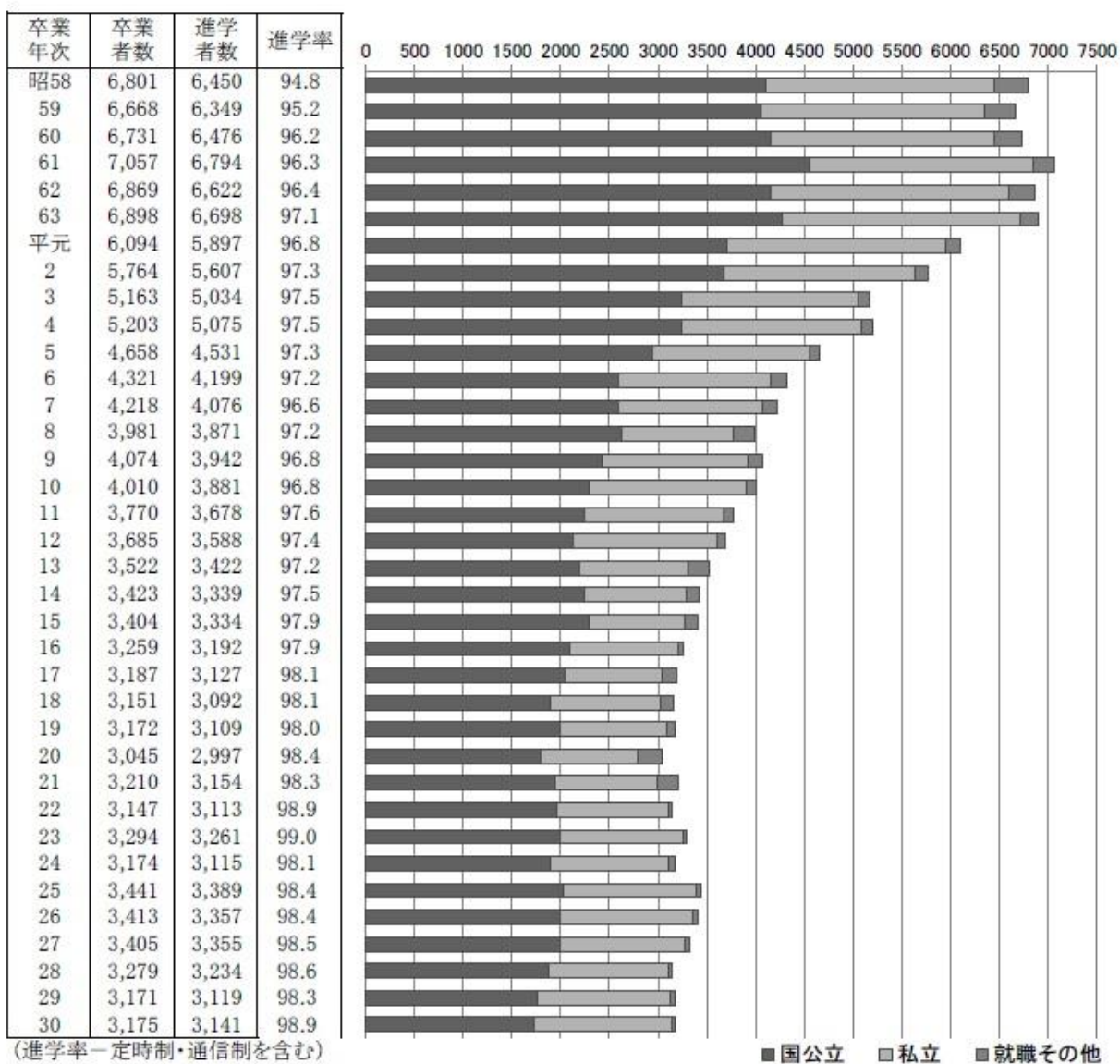

生徒指導

1. 小・中学校の生徒指導の支援

(1) スクールサポーター

学校における生徒指導体制の充実を図ることを目的とし、教員をめざす者や青少年指導の経験者・青少年の健全育成に携わったことのある者などを、教員補助者として小・中学校に配置し、教員の指示のもと、学校における生徒指導、学習指導等の児童生徒へのサポートの取組みについて補助的な業務を行い、少年非行の未然防止と早期解決等に資する。

(2) 小中学校生徒指導担当者会

市立全小・中学校の生徒指導担当者で組織され、生徒指導担当者相互の連携を図るとともに、資質向上のため自主的、創造的な活動を推進し、児童・生徒の健全育成に寄与することを目的としている。

(3) 相談活動

児童・生徒や保護者から、いじめ・非行・友人関係などについて専門職員が相談を受ける。

	場 所	日 時
来所相談	青年の家いぶき	平日 月曜日～金曜日 午前10時～午後5時
電話相談	同上 専用電話：6866-0783	

2. 地域における青少年の健全育成の推進(関係機関・団体との連携)

(1) 青少年指導ルーム指導員会

青少年の健全な育成・保護を目的として、青少年の指導について知識と熱意を有し活動力のある方々を、市立全小中学校区に2人ずつ青少年指導ルーム指導員として委嘱し、街頭指導・青少年に関する相談・危険個所の点検・広報活動・社会環境状況調査などを行う。

(2) 青少年健全育成会

市立全中学校区で組織され、「地域の子どもは地域で守り育てよう」を合い言葉に、子育て講演や様々なイベント、カーニバルの開催や地域巡視等により、青少年の健全育成と非行防止の活動を行う。

(3) 学警連絡会兼少年補導協働員会

生徒の問題行動に関する相談や継続指導がスムーズに行われるように、全中学校生徒指導主事、豊中・豊中南警察署、大阪府豊中少年サポートセンター、少年補導協働員会、大阪府池田子ども家庭センターと合同で連絡会を行う。

(4) 善行表彰

児童・生徒の健全育成や規範意識の向上を図るため、他の青少年の規範となるボランティア活動などの善行に対し、賞状・記念品を贈り、その善行をたたえる。

(5) 青少年健全育成啓発ポスター・標語

児童・生徒から非行防止や健全育成に関するポスター、標語を募集し、入選作品を各小・中学校、市内各所に掲示する。

(6) 啓発ライブラリー

市内小・中学校や青少年に関わる諸団体に向け、青少年健全育成啓発のための DVD を貸し出す。

3. 地域における児童・生徒の安全確保の推進

(1) こども110番の家

家庭の玄関や店舗等に「こども110番の家」の旗を掲げてもらい、緊急時の危険回避場所として協力を得る。

(2) 防犯ブザーの配付

不審者対応等に対し有効活用できるよう、市立小学校の新1年生全員に防犯ブザーを配付する。

教育相談

1. 教育相談総合窓口(電話相談専用)

教育に関する様々な悩みや問合わせについて、専門相談員が電話により相談を受ける。

場 所	日 時
教育センター(電話：06-6840-8121)	平日 月曜日～金曜日 午前9時～午後5時

2. 教育相談(来所相談:要申込)

子どもの心理・行動・ことば(発音等)などに関する悩みについて、臨床心理士・言語聴覚士が相談を受ける。

※土曜日は臨床心理士のみ

場 所	日 時
教育センター(電話：06-6844-5231)	平日 月曜日～金曜日 午前9時～午後5時
	第2土曜日 午前9時～午前12時

3. 平成30年度(2018年度)実績

(1) 教育相談総合窓口における電話相談等の延べ件数

名 称	一般教育相談(件)	苦情・要望(件)	合 計(件)
教育相談総合窓口	289	71	360

(2) 教育相談における来所相談の延べ件数

名 称	ケース数(件)	延べ相談人数(人)
教 育 相 談	1,033	11,170

(3) 教職員研修

名 称	実施回数(回)	延べ参加人数(人)
教育相談研修	5	203

支援教育

1. 学校園支援事業

巡回相談による支援、備品や消耗品の購入・貸与・修理、障害児教育研修等を実施している。

2. 支援学級管理運営事業

支援学級の設置及び指導・相談等を実施している。

3. 支援職員配置事業

医療的ケアの必要な児童・生徒がいる学校への看護師の派遣及び、生活介助や学習補助として小・中学校への介助員の配置を実施している。

4. 平成 30 年度(2018 年度)実績

(1) 小・中学校への巡回相談の実施回数

実施回数(回)	相談対象児童・生徒数(人)
80	206

(2) 障害児介助員配置人数

支援学級在籍児童・生徒数(人)	介助員数(人)
1,470	60

(3) 医療的ケアに伴う看護師派遣率

対象児童・生徒数(人)	看護師派遣率(%)
8	100

(4) 教職員研修

名 称	実施回数(回)	延べ参加人数(人)
支援教育研修	10	658

学校保健

1. 平成30年度(2018年度) 豊中市立こども園・小中学校の幼児・児童生徒・教職員健康診断内容等一覧

○…全員対象 △…必要な者・希望者対象

項目	検査・診察方法	発見される疾病・異常等	こども園	小学校						中学校				教職員						
				1年	2年	3年	4年	5年	6年	1年	2年	3年	夜間	35歳未満	35歳	36～39歳	40歳以上			
幼児・児童生徒	保健調査	問診	○	○	○	○	○	○	○	○	○	○	○	○						
	身長	身長計	○	○	○	○	○	○	○	○	○	○	○	○						
	体重	体重計	○	○	○	○	○	○	○	○	○	○	○	○						
	栄養状態	視診	○	○	○	○	○	○	○	○	○	○	○	○						
	脊椎	視診、触診	○	○	○	○	○	○	○	○	○	○	○	○						
	胸郭	視診	○	○	○	○	○	○	○	○	○	○	○	○						
	四肢の状態	視診、触診	○	○	○	○	○	○	○	○	○	○	○	○						
	視力	視力表	○	○	○	○	○	○	○	○	○	○	○	○						
	聴力	オーディオメーター	○	○	○	○	○	○	○	○	○	○	○	○						
	眼	視診	○	○	△	△	○	△	△	○	△	△	○	○						
	耳鼻咽喉	視診	○	○	△	△	○	△	△	○	△	△	○	○						
	皮膚	視診	○	○	○	○	○	○	○	○	○	○	○	○						
	歯及び口腔	視診	○	○	○	○	○	○	○	○	○	○	○	○						
	結核	問診、学校医の診察	結核	○	○	○	○	○	○	○	○	○	○	○						
		胸部レントゲン直接撮影		△	△	△	△	△	△	△	△	△	△	△	○					
	心臓	標準12誘導心電図	心臓疾患他	△	○	△	△	△	△	△	○	△	△	○						
尿	試験紙法	腎臓疾患、糖尿病他	○	○	○	○	○	○	○	○	○	○	○							
教職員	定期健康診断	問診、医師の診察	生活習慣病他												○	○	○	○		
		身長、体重														○	○	○	○	
		腹囲測定															○	○	○	○
		尿検査															○	○	○	○
		視力、聴力															○	○	○	○
		血圧測定															○	○	○	○
		肝機能検査															△	○	△	○
		貧血、血中脂質、血糖検査															△	○	△	○
		腎機能検査															△	○	△	○
		標準12誘導心電図															△	○	△	○
	胸部レントゲン直接撮影														○	○	○	○		
	HBs抗原抗体検査														△	△	△	△		
	胃がん検診	胃部レントゲン間接撮影	胃がん、胃疾患他														△	△	△	
大腸がん検診	便ヘモグロビン検査	大腸がん														△	△	△		
子宮がん検診	子宮頸がん細胞診	子宮がん他													△	△	△	△		
乳がん検診	マンモグラフィー	乳がん他													△	△	△	△		

2. 平成 30 年度(2018 年度) 豊中市立こども園・小中学校の幼児・児童生徒の平均体位(二測定)

平成 30 年度(2018 年度) 学校保健統計調査

性別	校種別	年齢	身長(cm)	体重(kg)
男子	こども園	4	103.1	16.4
		5	109.2	18.5
	小学校	6	116.2	20.9
		7	122.3	23.7
		8	127.8	26.9
		9	133.3	30.2
		10	138.4	33.2
		11	145.0	37.4
	中学校	12	153.2	43.5
13		159.2	47.4	
14		164.4	52.8	
女子	こども園	4	102.1	16.1
		5	108.7	18.2
	小学校	6	115.3	20.6
		7	120.6	26.8
		8	126.4	25.7
		9	133.0	29.2
		10	139.5	33.4
		11	146.4	38.0
	中学校	12	151.6	42.9
		13	155.8	47.0
		14	157.0	48.9

3. 平成 30 年度(2018 年度) 日本スポーツ振興センター

(1) 加入状況・災害発生件数・給付状況

区分	加入人数 (人)	災害発生 件数(件)	災害給付 件数(件)	災害発生 率(%)	医療費(円)	障害見舞金		給付額合計 (円)
						件数	給付額	
小学校	21,815	1,107	1,757	5.1	4,097,485	0	0	4,097,485
中学校	9,419	679	1,577	7.2	5,961,170	2	2,220,000	8,181,170
こども園	3,309	150	234	4.5	433,716	0	0	433,716
計	34,543	1,936	3,568	5.6	10,492,371	2	2,220,000	12,712,371

(2) 傷病別発生状況

疾病 校種	骨折	捻挫	脱臼	挫傷 ・打撲	熱傷 ・火傷	挫創	切創	刺創	割創	裂創	擦過傷	熱傷 ・火傷	歯牙 破折	その他	合計
	小学校	212	184	41	370	16	103	29	11	3	25	30	3	17	0
中学校	225	160	10	173	28	19	8	2	1	1	3	1	2	0	633
こども園	11	9	24	45	1	23	4	2	0	5	7	0	5	14	150
計	448	353	75	588	45	145	41	15	4	31	40	4	24	14	1,827

4. 平成30年度(2018年度) 豊中市立こども園・小中学校の幼児・児童生徒健康状態(疾病異常百分率)

平成30年度(2018年度) 学校保健統計調査

校種別		こども園		小学校		中学校		合計		
人数・比率		人数 (人)	比率 (%)	人数 (人)	比率 (%)	人数 (人)	比率 (%)	人数 (人)	比率 (%)	
内科健診受検者数		3,105	—	10,481	—	3,327	—	16,913	—	
栄養状態	疾病・異常者数	8	0.3	23	0.2	0	0.0	31	0.2	
脊柱・胸郭	疾病・異常者数	8	0.3	38	0.4	73	2.2	119	0.7	
皮膚疾患	アトピー性皮膚炎	114	3.7	187	1.8	39	1.2	340	2.0	
	その他の皮膚疾患	43	1.4	34	0.3	7	0.2	84	0.5	
裸眼視力	受検者数	2,273	—	9,200	—	2,200	—	13,673	—	
	疾病・異常者数	1.0以上	1,383	60.8	7,034	76.5	1,344	61.1	9,761	71.4
		0.9～0.7	647	28.5	618	6.7	297	13.5	1,562	11.4
		0.6～0.3	225	9.9	979	10.6	381	17.3	1,585	11.6
0.3未満		44	1.9	576	6.3	178	8.1	798	5.8	
矯正視力	受検者数	40	—	1,419	—	1,155	—	2,614	—	
	疾病・異常者数	1.0以上	13	32.5	457	32.2	299	25.9	769	29.4
		0.9～0.7	14	35.0	255	18.0	357	30.9	626	23.9
		0.6～0.3	10	25.0	582	41.0	425	36.8	1,017	38.9
0.3未満		4	10.0	127	8.9	74	6.4	205	7.8	
眼の疾患・異常	受検者数	2,260	—	5,276	—	1,587	—	9,123	—	
	疾病・異常者数	偽近視	18	0.8	72	1.4	11	0.7	101	1.1
		近視・近視性乱視	29	1.3	755	14.3	130	8.2	914	10.0
		遠視・遠視性乱視	49	2.2	145	2.7	10	0.6	204	2.2
		混合乱視	14	0.6	30	0.6	3	0.2	47	0.5
		弱視	23	1.0	26	0.5	5	0.3	54	0.6
		斜視・斜位	55	2.4	196	3.7	98	6.2	349	3.8
その他の疾病・異常		138	6.1	636	12.1	128	8.1	902	9.9	
難聴	受検者数	2,322	—	7,025	—	2,272	—	11,619	—	
	疾病・異常者数	53	2.3	81	1.2	19	0.8	153	1.3	
耳鼻咽喉頭疾患	受検者数	2,290	—	6,125	—	1,689	—	10,104	—	
	耳疾患	428	18.7	647	10.6	145	8.6	1,220	12.1	
	鼻・副鼻腔疾患	411	17.9	1,010	16.5	371	22.0	1,792	17.7	
	咽喉頭疾患・異常	67	2.9	106	1.7	15	0.9	188	1.9	
心臓	疾病・異常者数	31	1.0	154	1.5	46	1.4	231	1.4	
その他の疾病・異常	ぜん息	87	2.8	205	2.0	23	0.7	315	1.9	
	腎臓疾患	5	0.2	19	0.2	9	0.3	33	0.2	
	その他の疾病・異常	34	1.1	127	1.2	54	1.6	215	1.3	
歯・口腔	受検者数	3,148	—	10,454	—	3,294	—	16,896	—	
	う歯	処置完了者	209	6.6	2,420	23.1	532	16.2	3,161	18.7
		未処置歯のある者	394	12.5	1,986	19.0	712	21.6	3,092	18.3
	その他の疾病・異常	184	5.8	748	7.2	66	2.0	998	5.9	

5. 平成30年度(2018年度) 全国体力・運動能力、運動習慣等調査 豊中市結果

小学校5年生 男子

小学校		種目別平均			
		握力	上体起こし	長座体前屈	反復横とび
		kg	回	cm	点
5年男子	全国	16.54	19.95	33.31	42.10
	大阪府	16.36	19.31	32.67	39.72
	豊中市	17.13	18.42	32.91	37.91
全国平均との比較		△0.59	▼1.53	▼0.4	▼4.19

小学校		種目別平均				体力合計点
		20mシャトルラン	50m走	立ち幅とび	ボール投げ	
		回	秒	cm	m	
5年男子	全国	52.15	9.37	152.24	22.15	54.21
	大阪府	48.64	9.34	150.97	21.33	52.82
	豊中市	44.80	9.27	149.83	20.76	51.82
全国平均との比較		▼7.35	△0.1	▼2.41	▼1.39	▼2.39

Tスコア

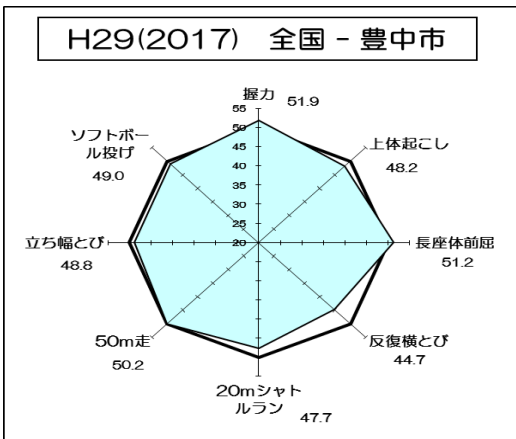
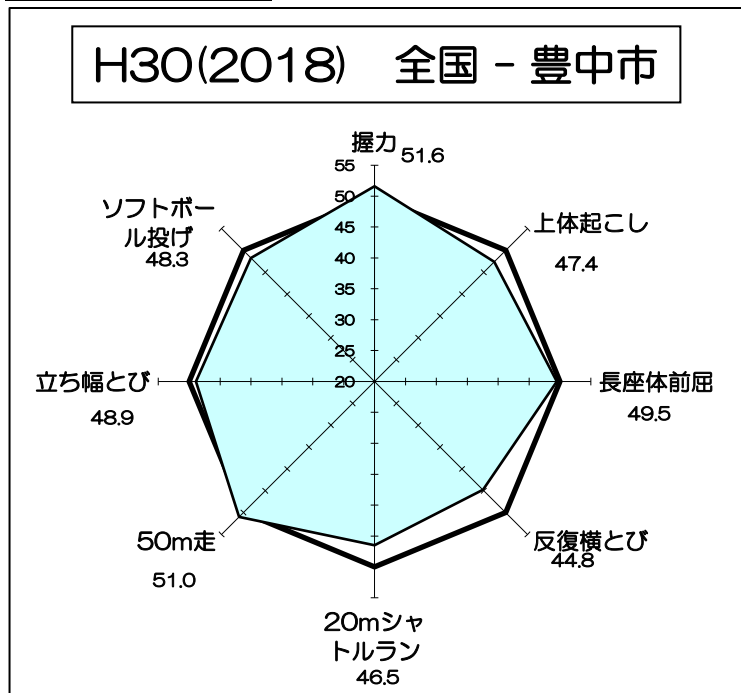

Tスコアとは、全国平均を50としたときの本市平均の偏差値です。測定単位が異なる記録の比較をするには、これを用いると比較しやすく、比較図(レーダーチャート)に表すことにより児童生徒の体力のバランス・水準(市の各群ごとの体力プロフィール)を分かり易く表現できます。

握力

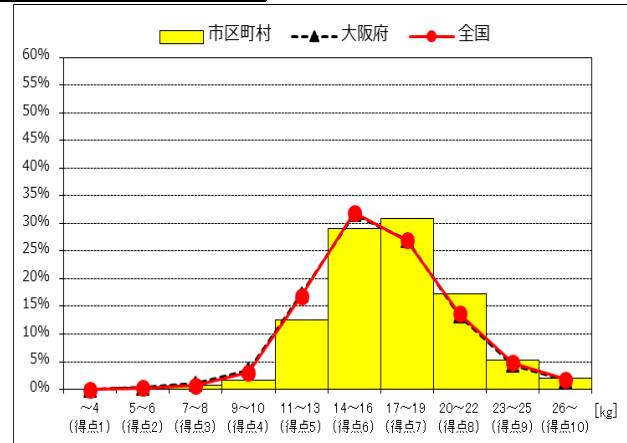

上体起こし

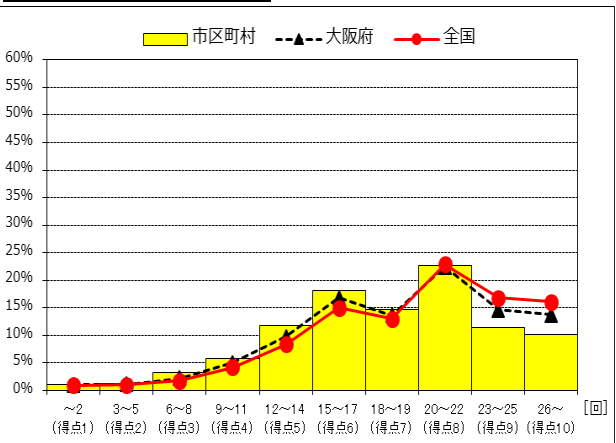

長座体前屈

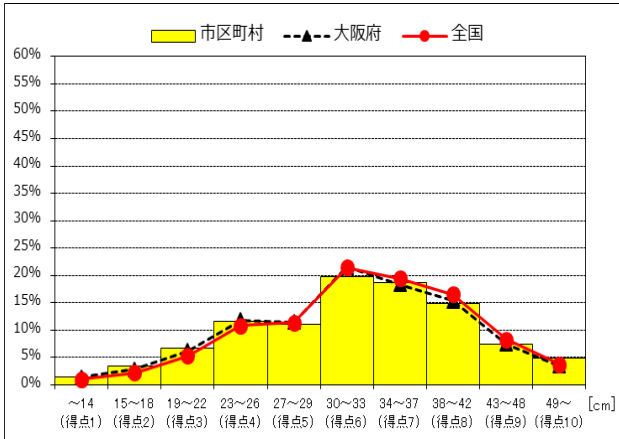

反復横とび

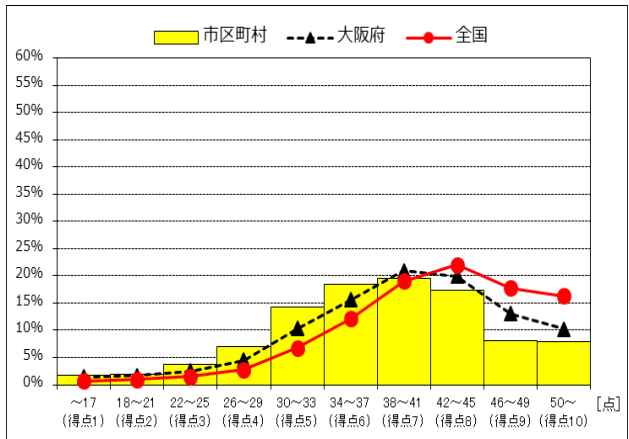

20mシャトルラン

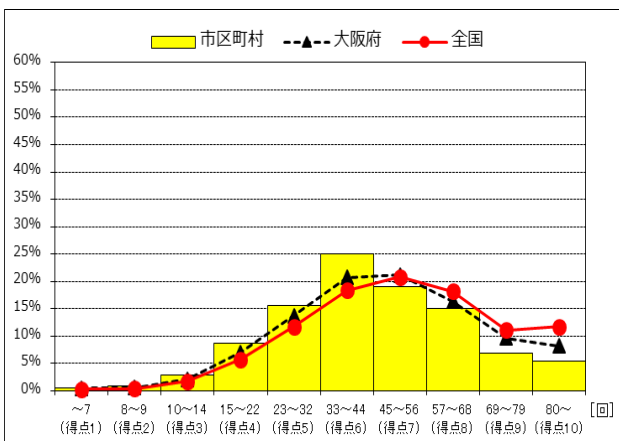

50m走

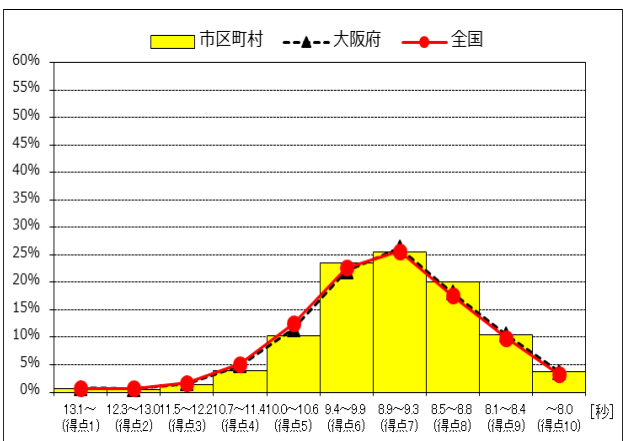

立ち幅とび

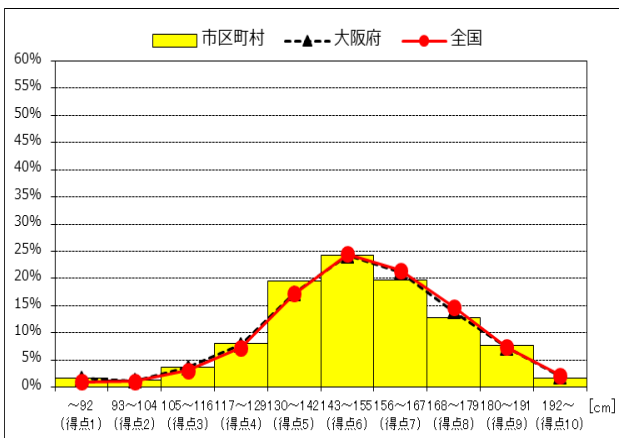

ソフトボール投げ

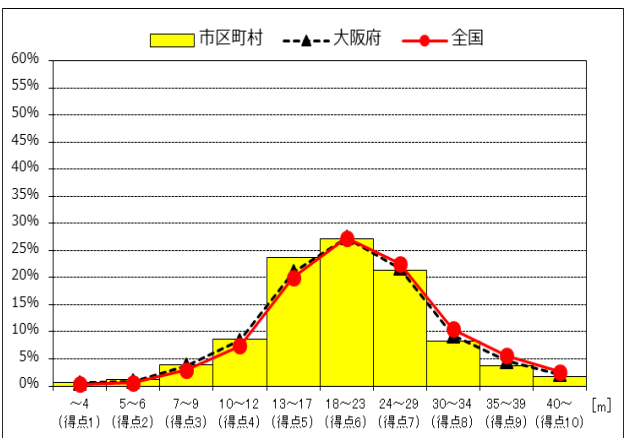

体力合計点の推移

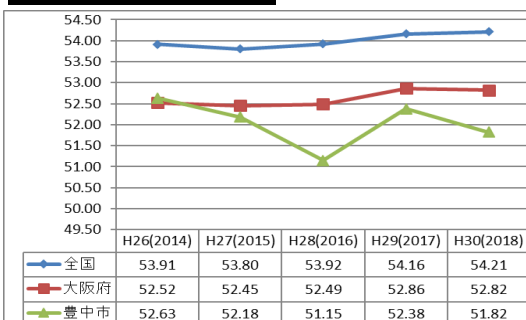

<平均値の比較>

○握力、50m走は全国の平均を上回っていた。

<全体像の比較>

○握力は全国と比べやや右側によっていた。
○反復横とび、20mシャトルランは、全国と比べやや左側によっていた。

<体力合計点の推移>

○体力合計点は、昨年度より0.56ポイント低下した。
○全国との差は-2.39ポイントであった。

小学校5年生 女子

小学校		種目別平均			
		握力	上体起こし	長座体前屈	反復横とび
		kg	回	cm	点
5年女子	全国	16.15	18.96	37.62	40.32
	大阪府	15.92	18.04	36.97	37.87
	豊中市	16.66	17.39	37.64	36.13

全国平均との比較 $\Delta 0.51$ $\nabla 1.57$ $\Delta 0.02$ $\nabla 4.19$

小学校		種目別平均				体力合計点
		20mシャトルラン	50m走	立ち幅とび	ボール投げ	
		回	秒	cm	m	
5年女子	全国	41.88	9.60	145.94	13.77	55.90
	大阪府	38.10	9.62	143.90	13.00	53.97
	豊中市	35.81	9.62	142.43	12.28	52.80

全国平均との比較 $\nabla 6.07$ $\nabla 0.02$ $\nabla 3.51$ $\nabla 1.49$ $\nabla 3.10$

Tスコア

H30(2018) 全国 - 豊中市

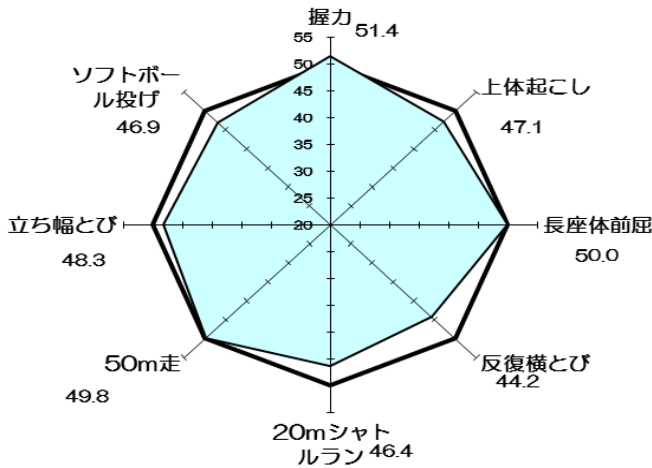

H29(2017) 全国 - 豊中市

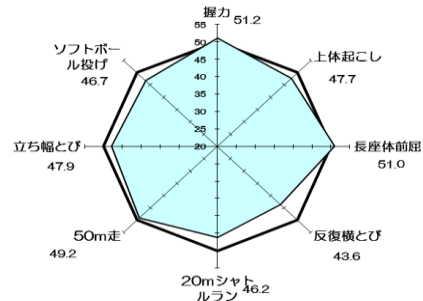

握力

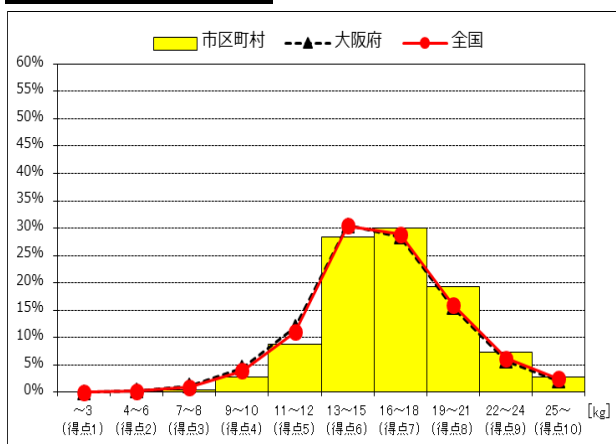

上体起こし

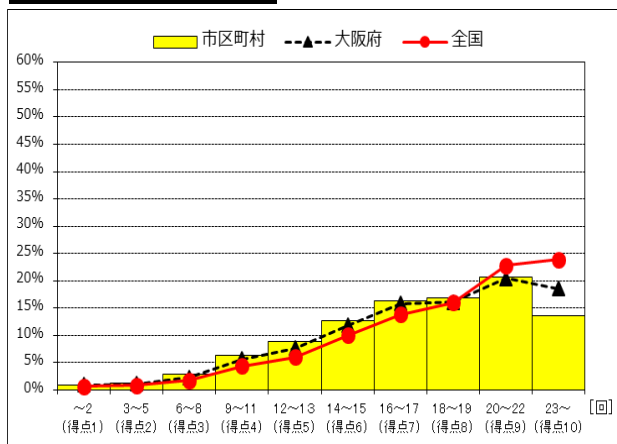

長座体前屈

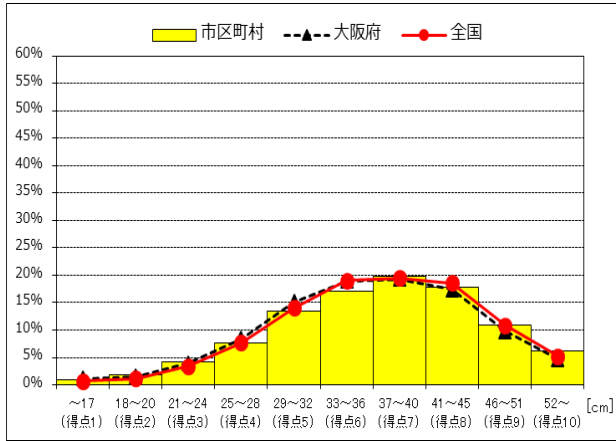

反復横とび

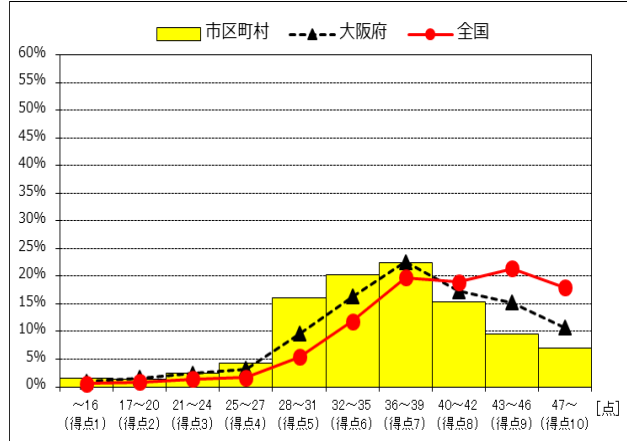

20mシャトルラン

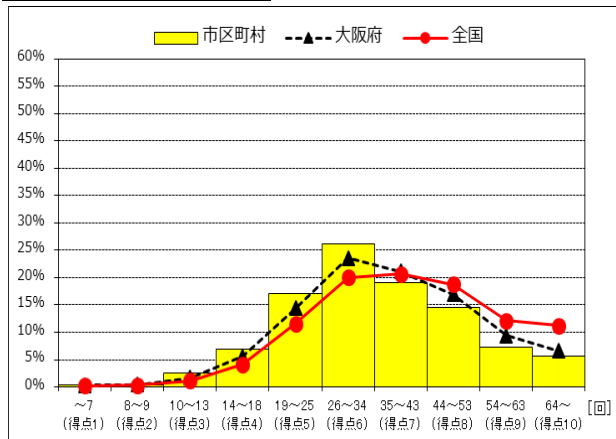

50m走

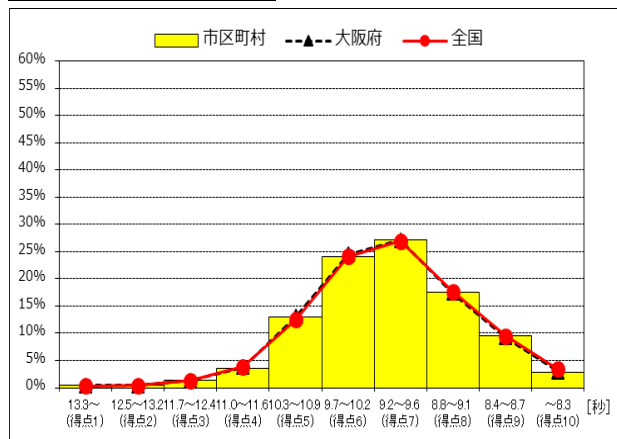

立ち幅とび

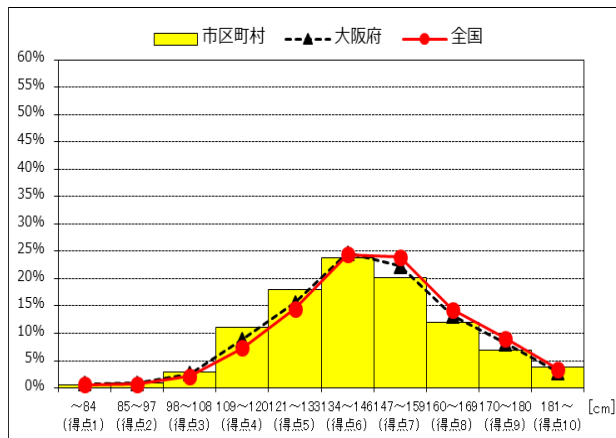

ソフトボール投げ

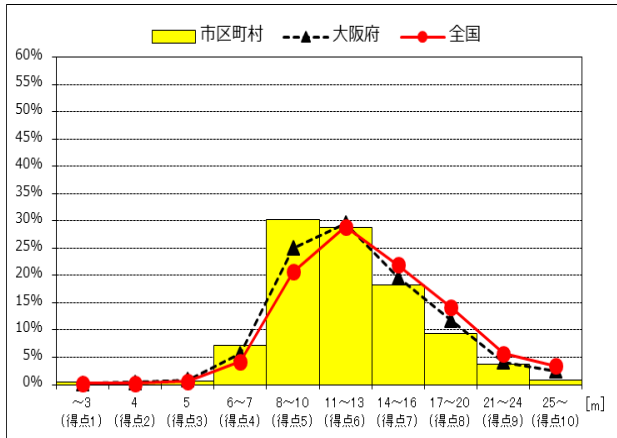

体力合計点の推移

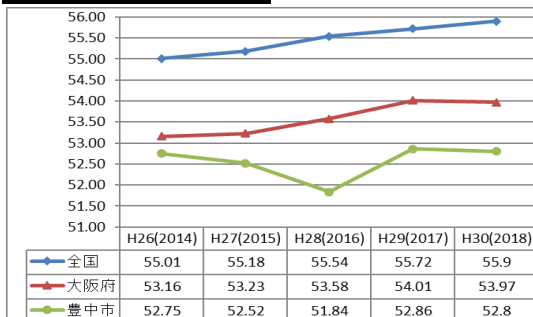

<平均値の比較>

○握力、長座体前屈は全国の平均を上回っていた。

<全体像の比較>

○反復横とび、ソフトボール投げは、全国と比べ左側によっていた。

<体力合計点の推移>

○体力合計点は、昨年度より0.06ポイント低下した。

○全国との差は-3.1ポイントであった。

中学校2年生 男子

中学校		種目別平均						
		握力	上体起こし	長座体前屈	反復横とび	持久走	20mシャトルラン	50m走
		kg	回	cm	点	秒	回	秒
2年男子	全国	28.84	27.36	43.44	52.24	392.65	86.06	7.99
	大阪府	27.77	27.34	41.69	51.42	399.31	85.06	8.03
	豊中市	27.97	27.55	43.20	51.26	403.85	88.02	7.97
全国平均との比較		▼0.87	△0.19	▼0.24	▼0.98	▼11.2	△1.96	△0.02

中学校		種目別平均		体力合計点
		立ち幅とび	ボール投げ	
		cm	m	
2年男子	全国	195.62	20.55	42.32
	大阪府	190.80	19.69	40.83
	豊中市	192.19	20.71	42.04
全国平均との比較		▼3.43	△0.16	▼0.28

握力

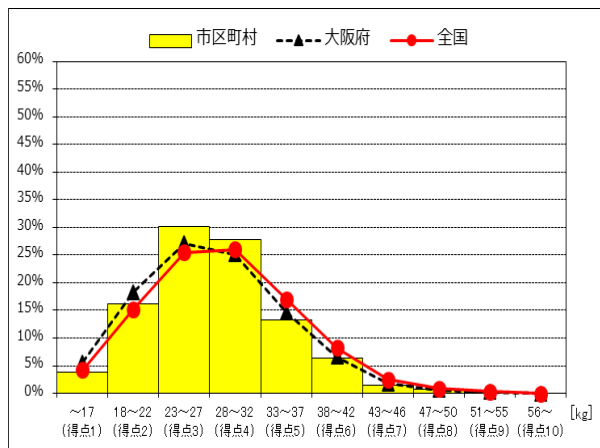

Tスコア

H30(2018) 全国 - 豊中市

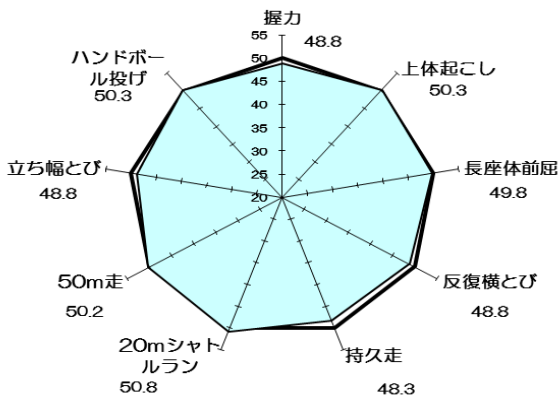

H29(2017) 全国 - 豊中市

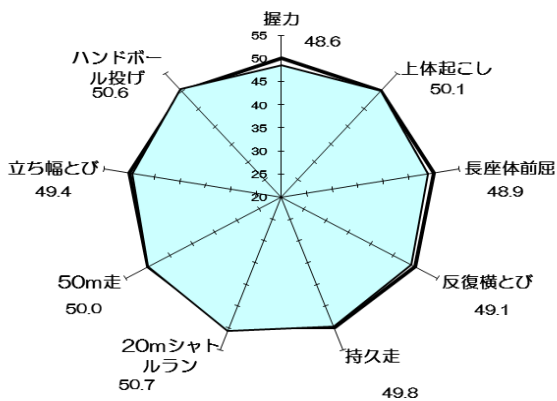

上体起こし

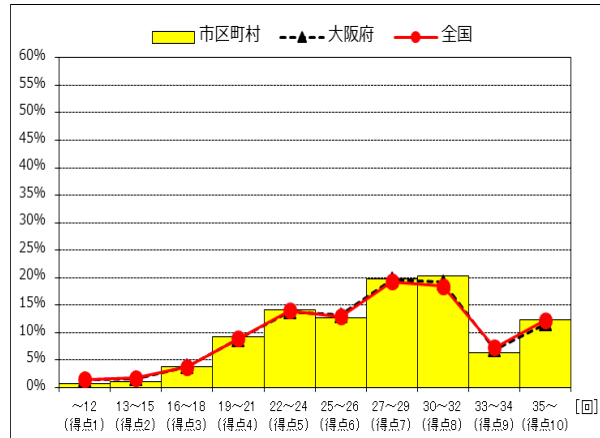

長座体前屈

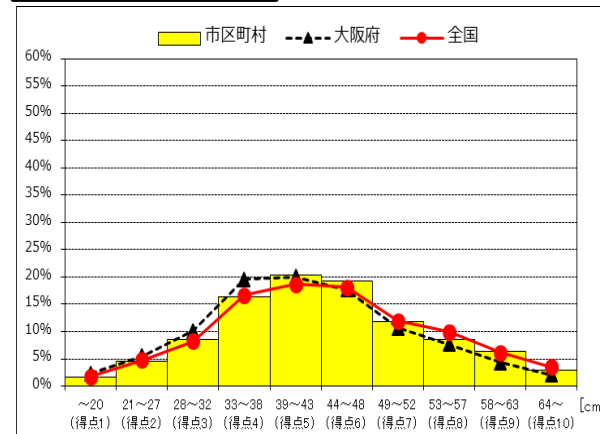

反復横跳び

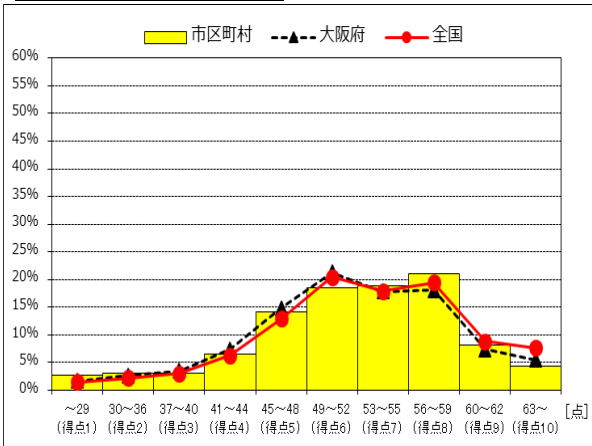

持久走

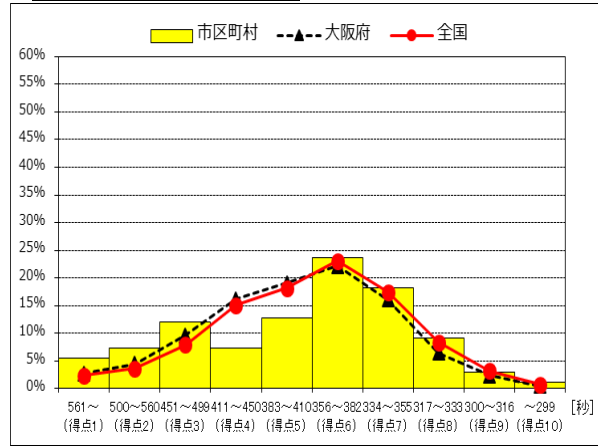

20mシャトルラン

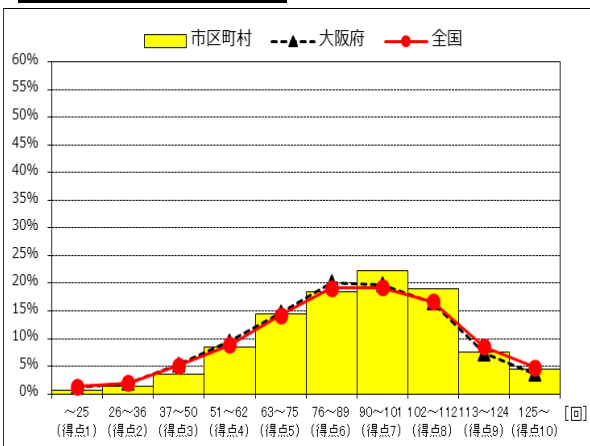

50m走

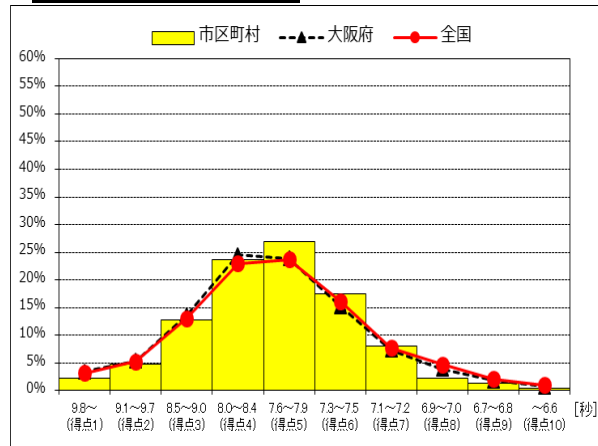

立ち幅跳び

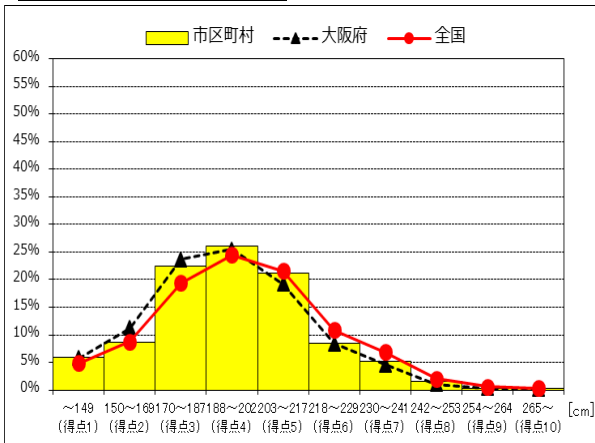

ハンドボール投げ

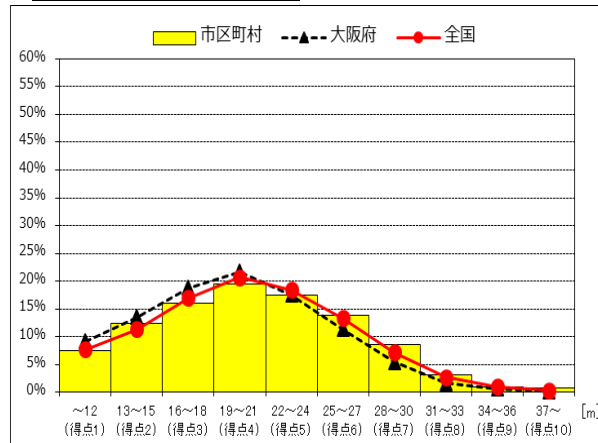

体力合計点の推移

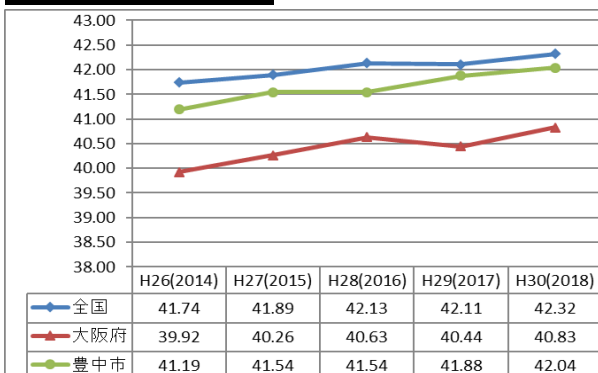

<平均値の比較>

○上体起こし、20mシャトルラン、50m走、ハンドボール投げは全国の平均を上回っていた。

<全体像の比較>

○握力は全国に比べやや左側によっていた。

<体力合計点の推移>

○体力合計点は、昨年度より0.16ポイント増加した。
○全国との差は-0.28ポイントであった。
○体力合計点は、過去5年間で最も高い値であった。

中学校2年生 女子

中学校		種目別平均						
		握力	上体起こし	長座体前屈	反復横とび	持久走	20mシャトルラン	50m走
		kg	回	cm	点	秒	回	秒
2年女子	全国	23.87	23.87	46.22	47.37	286.85	59.87	8.78
	大阪府	23.21	23.79	45.42	47.05	292.97	58.91	8.88
	豊中市	22.85	23.75	45.17	47.11	294.50	61.30	8.85
全国平均との比較		▼1.02	▼0.12	▼1.05	▼0.26	▼7.65	△1.43	▼0.07

中学校		種目別平均		体力合計点
		立ち幅とび	ボール投げ	
		cm	m	
2年女子	全国	170.26	12.98	50.61
	大阪府	166.11	12.33	49.07
	豊中市	169.89	12.46	49.70
全国平均との比較		▼0.37	▼0.52	▼0.91

握力

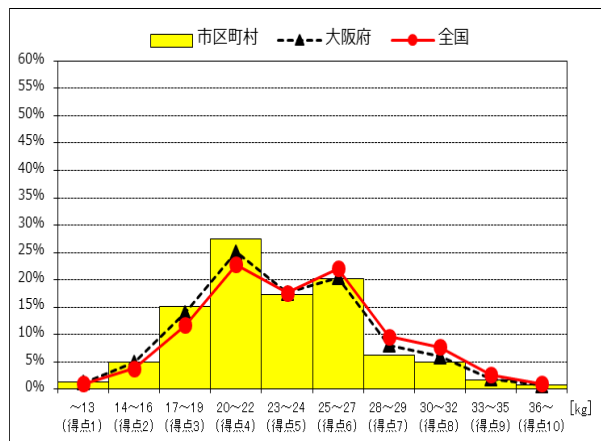

Tスコア

H30(2018) 全国 - 豊中市

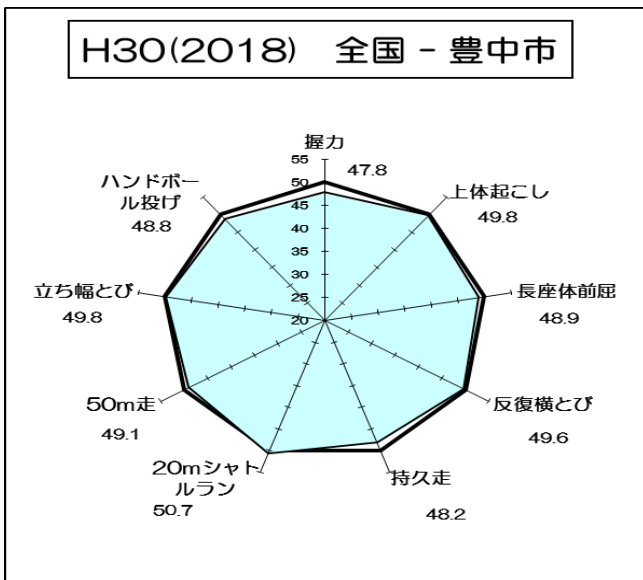

上体起こし

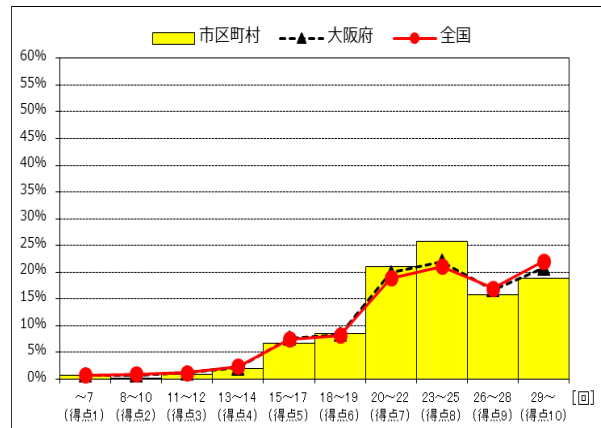

H29(2017) 全国 - 豊中市

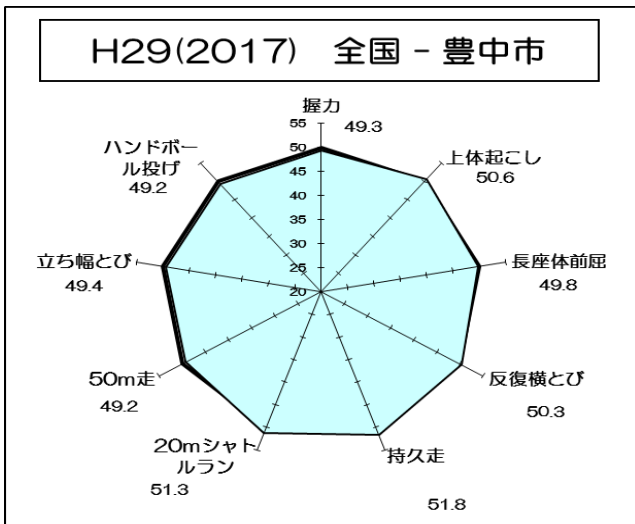

長座体前屈

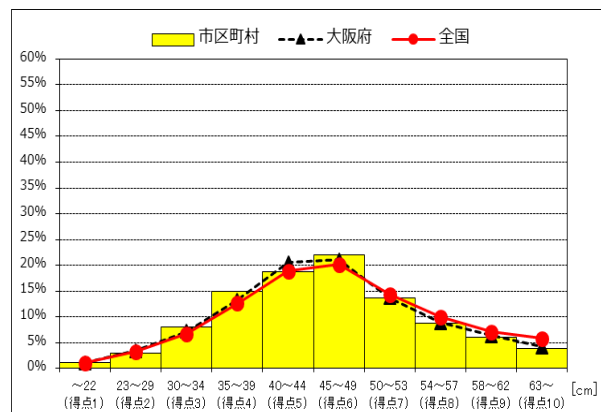

反復横跳び

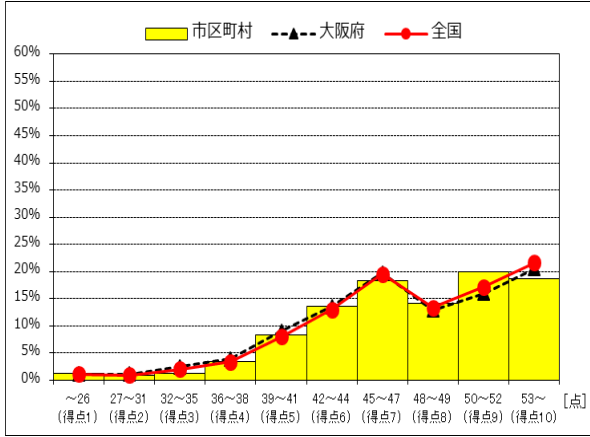

持久走

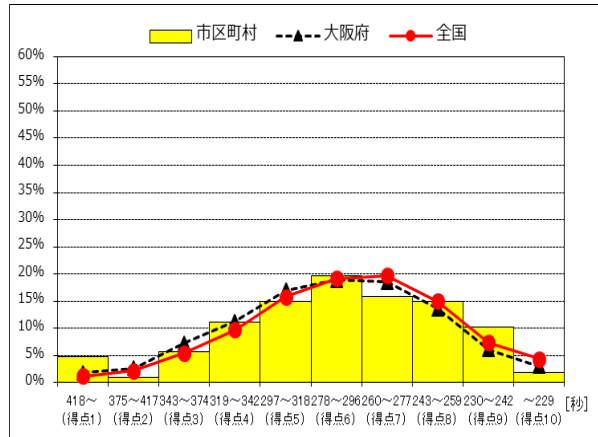

20mシャトルラン

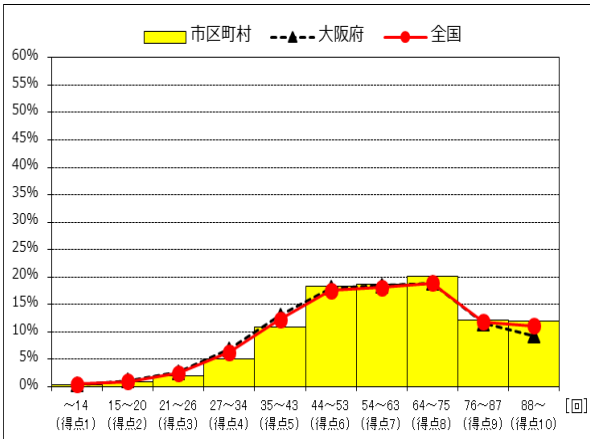

50m走

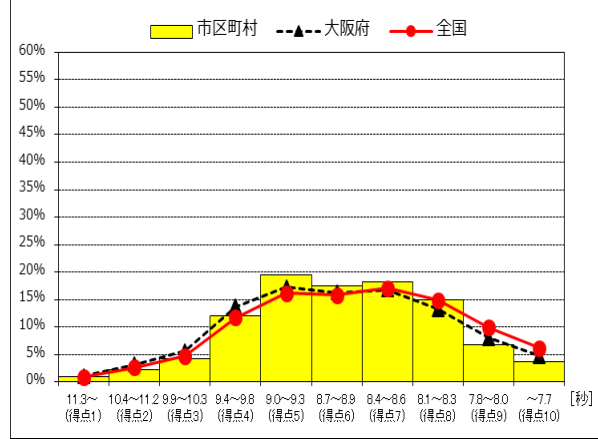

立ち幅跳び

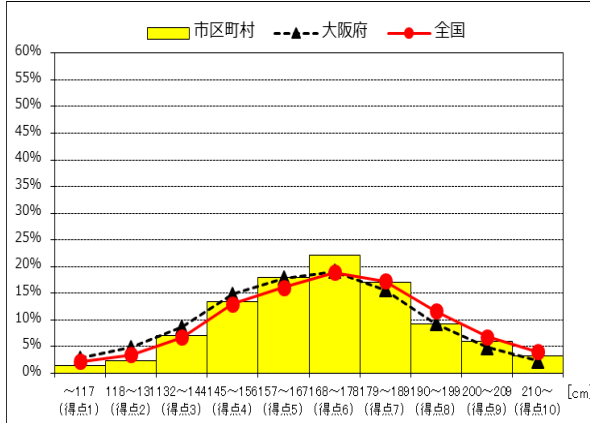

ハンドボール投げ

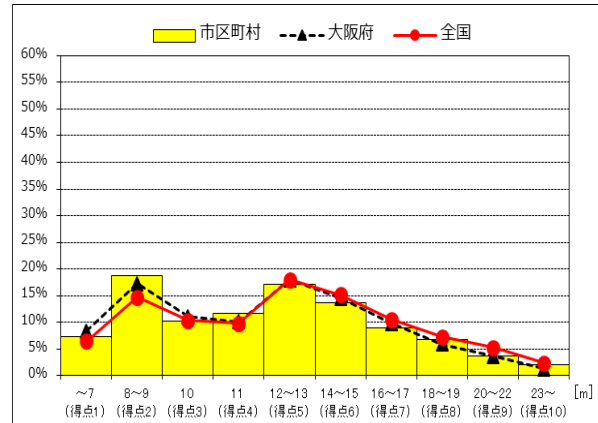

体力合計点の推移

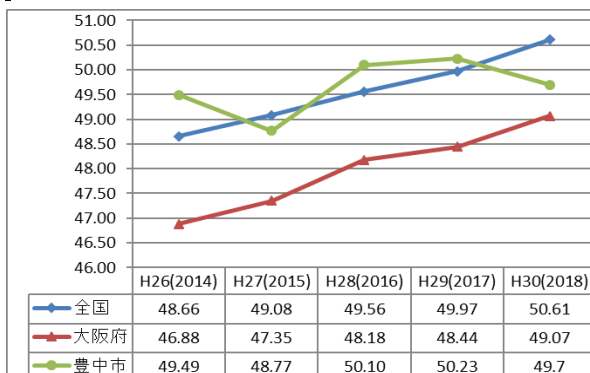

<平均値の比較>
○20mシャトルランは全国の平均を上回っていた。

<全体像の比較>
○握力は全国に比べやや左側によっていた。

<体力合計点の推移>
○体力合計点は、昨年度より0.53ポイント低下した。
○全国との差は-0.91ポイントであった。

学校給食

1. 学校給食のあゆみ

年 月		活 動
昭和 22(1947)	1月	全児童を対象に、副食による補食給食を実施
	9月	「豊中市学校給食運営委員会」を設置
24(1949)	4月	「豊中市学校給食会」を組織
26(1951)	4月	全小学校で、週4回B型完全給食を実施
27(1952)	11月	豊中市教育委員会が発足、学務課が学校給食を担当する。
29(1954)	9月	全小学校で、週5回A型完全給食を実施
30(1955)	8月	「豊中市学校給食指導研究協議会」を結成
32(1957)	2月	大池小学校が文部大臣賞を受賞
33(1958)	8月	螢池小学校が文部大臣賞を受賞
	12月	西日本学校給食研究協議会を本市で開催
34(1959)	4月	「豊中市学校給食会」を強化、給食物資の一括購入体制を整える。(専任1人、兼任2人)
36(1961)	5月	市教委事務局に「学校給食係」を設け、係員7人を置く。
37(1962)	9月	「学校給食係」を廃止し、学校保健と学校給食を併せて「学校保健係」を設置 「豊中市学校給食会」を再編成し、組織の充実を図る。(専任2人、兼任8人)
38(1963)	9月	野田小学校が文部大臣賞を受賞 「豊中市立中学校給食会」を組織する。
	10月	全中学校で“ミルク給食”を実施
42(1967)	4月	学校給食を“センター方式”により実施することを市教委の基本方針とする。 豊中市立第一学校給食センターを開設
	10月	桜井谷小学校が文部大臣賞を受賞
44(1969)	12月	桜塚小学校が文部大臣賞を受賞
45(1970)	3月	豊中市学校給食会が「財団法人豊中市学校給食会」として発足
	4月	豊中市立第二学校給食センターを開設
	9月	市教委「栄養指導センター」を開設
46(1971)	1月	豊中市学校給食会が大阪府学校給食会の表彰を受ける。
	5月	全中学校の“ミルク給食”を中止
49(1974)	1月	豊中市立第一学校給食センターが大阪府学校給食会会長より表彰を受ける。
51(1976)	9月	豊中市立第三学校給食センターを開設
55(1980)	1月	豊中市立第二学校給食センターが大阪府学校給食会会長より表彰を受ける。
59(1984)	4月	全小学校が米飯給食を実施
60(1985)	1月	豊中市立第三学校給食センターが大阪府保健体育センター理事長より表彰を受ける。
平成 2(1990)	3月	豊中市立3小学校にランチルームを設置
	4月	豊中市立第二学校給食センターの配送業務を委託する。
3(1991)	3月	ランチルームを4校設置し、計7校となる。
	4月	豊中市立第三学校給食センターの配送業務を委託する。
4(1992)	3月	ランチルームを2校設置し、計9校となる。
	4月	豊中市立第一学校給食センターの配送業務を委託する。 豊中市立3給食センターのボイラー業務を委託する。

年 月		活 動
平成 5(1993)	3月	ランチルームを2校設置し、計11校となる。
8(1996)	4月	豊中市立第一学校給食センターを廃止 豊中市立第二学校給食センターを豊中市立原田学校給食センターに、豊中市立第三学校給食センターを豊中市立服部学校給食センターに名称変更
20(2008)	4月	(仮称)豊中市新学校給食センター基本構想策定
21(2009)	5月	(仮称)豊中市新学校給食センター基本計画策定
24(2012)	3月	「豊中市学校給食会」解散
	4月	学校給食費を公会計化
26(2014)	4月	6校で選択制デリバリー方式による中学校給食を開始 全小学校で1年生の給食を4月から実施
	11月	1校で選択制デリバリー方式による中学校給食を開始(計7校)
27(2015)	1月	1校で選択制デリバリー方式による中学校給食を開始(計8校)
	3月	豊中市立服部学校給食センターを廃止
	4月	走井学校給食センターを開設 全小学校で3品献立を実施 3校で選択制デリバリー方式による中学校給食を開始(計11校)
28(2016)	1月	1校で選択制デリバリー方式による中学校給食を開始(計12校)
	4月	島田小学校調理場のドライ化を実施 4校で選択制デリバリー方式による中学校給食を開始(計16校)
	9月	2校で選択制デリバリー方式による中学校給食を開始(計18校)
30(2018)	4月	原田学校給食センターの調理・配送業務を委託する。 原田学校給食センター対象校の学校給食配膳業務を委託する。(計16校)

2. 給食センター施設概要

(1) 原田学校給食センター

所在地	豊中市原田中1丁目10番1号	面積	敷地面積:3,846.00㎡ 延床面積:2,747.45㎡
電話	06(6843)9102	構造	鉄骨造平屋建一部鉄筋コンクリート造2階建
FAX	06(6841)9041	調理可能食数	9,100食/日
開設	昭和45年(1970年)4月1日	輸送方法	3トン車8台(委託)

(建設費内訳)

(単位:千円)

建設費	工事内訳			財源内訳		
	建物工事費	用地費	その他	国庫支出金	起債	一般財源
387,608	260,630	102,055	24,923	15,582	46,000	326,026

(2) 走井学校給食センター

所在地	豊中市走井3丁目27番1号	面積	敷地面積:7,901.92㎡ 延床面積:5,436.74㎡
電話	06(6152)9501	構造	鉄骨造2階建
FAX	06(6152)9504	調理可能食数	13,500食/日
開設	平成27年(2015年)4月1日	輸送方法	3トン車11台(委託)

(建設費内訳)

(単位：千円)

建設費	工事内訳			財源内訳		
	建物工事費	用地費	その他	国庫支出金	起債	一般財源
3,258,382	2,467,678	727,863	62,841	211,170	1,015,500	2,027,873

3. 小学校給食

(1)平成 30 年度(2018 年度) 実施状況

区分	学校名	1日あたりの実施数 平成30年(2018年)5月1日			実施日数 (日)	延べ実施人数 (人)
		児童数	教職員数	計(人)		
走井 学校 給食 セン ター	桜塚	538	32	570	180	99,785
	大池	704	33	737	181	132,074
	熊野田	682	34	716	180	126,140
	中豊島	506	31	537	180	94,449
	豊島	460	28	488	179	85,945
	小曽根	292	26	318	178	55,505
	上野	1,099	59	1,158	178	202,582
	庄内西	232	20	252	181	44,568
	野田	365	29	394	180	69,599
	東丘	503	30	533	180	94,768
	刀根山	838	46	884	179	153,200
	南丘	546	35	581	180	103,645
	豊島北	530	36	566	181	99,894
	泉丘	804	48	852	180	150,417
	野畑	681	43	724	180	127,249
	東豊台	603	31	634	178	111,576
	箕輪	317	28	345	180	60,463
	北条	607	30	637	179	113,199
	緑地	764	42	806	180	139,731
	東泉丘	495	34	529	179	93,283
	北緑丘	316	25	341	180	60,741
小計(21校)		11,882	720	12,602		2,218,813
原田 学校 給食 セン ター	克明	400	31	431	180	75,642
	桜井谷	612	47	659	182	115,829
	豊南	272	24	296	181	51,590
	南桜塚	898	48	946	181	166,511
	新田	776	44	820	179	142,758
	庄内	212	21	233	181	40,948
	千成	304	27	331	181	57,968
	北丘	334	24	358	180	62,846
	東豊中	459	27	486	181	87,131
	豊島西	406	28	434	181	76,950

区分	学校名	1日あたりの実施数 平成30年(2018年)5月1日			実施日数 (日)	延べ実施人数 (人)
		児童数	教職員数	計(人)		
	西丘	650	37	687	181	120,739
	高川	261	23	284	182	49,870
	少路	880	47	927	180	163,268
	寺内	477	31	508	182	91,163
	桜井谷東	1,099	55	1,154	181	203,750
	新田南	594	36	630	181	110,438
小計(16校)		8,634	550	9,184		1,617,401
センター計(37校)		20,516	1,270	21,786		3,836,214
単 独 校	螢池	388	28	416	180	74,457
	原田	456	30	486	181	87,428
	庄内南	248	25	273	182	49,775
	島田	238	23	261	181	46,789
単独校合計(4校)		1,330	106	1,436		258,449
総合計(41校)		21,846	1,376	23,222		4,094,663

(2)1人1食当りの平均栄養摂取量

区分		栄養素	エネルギー (Kcal)	たん白質 (g)	脂質 学校給食による摂 取エネルギー全体 の (%)	ナトリウム(食 塩相当量) (g)	カルシウム (mg)
基 準 値	高学年		750	28	25~30	2.5未満	400
	中学年		640	24		2.5未満	350
	低学年		530	20		2未満	300
市 平 均	高学年		747	28.9	28.6	3.0	327
	中学年		648	26.1	30.7	2.7	315
	低学年		568	23.8	33.0	2.4	305

区分		栄養素	鉄	ビタミンA	ビタミンB1	ビタミンB2	ビタミンC	食物繊維
			(mg)	(μ gRE)	(mg)	(mg)	(mg)	(g)
基準値	高学年		4.0	200	0.50	0.50	25	6.0
	中学年		3.0	170	0.40	0.40	20	5.0
	低学年		2.0	150	0.30	0.40	20	4.0
市平均	高学年		2.1	245	0.40	0.53	22	4.3
	中学年		1.9	231	0.37	0.50	20	3.8
	低学年		1.6	217	0.33	0.48	18	3.3

平30年度(2018年度)平均値

(3)学校給食費

学校給食費の内訳(保護者負担額)

平成31年(2019年)4月1日現在

区分	低学年	中学年	高学年
内訳	1食当たり日額	1食当たり日額	1食当たり日額
主食	34円	36円	38円
牛乳	55円	55円	55円
副食	152円	152円	152円
計	241円	243円	245円

4. 中学校給食

平成 25 年度(2013 年度)から平成 28 年度(2016 年度)までの 4 年間をかけて、中学校給食を段階的に実施。家庭からの弁当と学校へ弁当形式で配達するデリバリー給食との選択制で、主食・副食・牛乳をランチボックスで各校へ配送するデリバリー形式で行う。

(1)平成 30 年度(2018 年度) 実施状況

ブロック	学校名	1日あたりの対象者数 平成 30 年(2018 年)5 月 1 日現在			実施日数 (日)	延べ実施人数 (人)
		生徒数 (人)	教職員数 (人)	計 (人)		
A	第一中	552	41	593	152	5,642
	第二中	522	37	559	158	9,945
	第五中	372	32	404	160	8,478
	第六中	278	28	306	174	3,221
	第七中	319	32	351	178	3,999
	第十中	201	22	223	158	2,968
	第十一中	1,081	65	1,146	151	17,186
	第十三中	635	47	682	170	8,968
	第十四中	521	36	557	155	6,775
	第十八中	239	27	266	159	4,314
小計 (10 校)		4,720	367	5,087		71,496
B	第三中	955	60	1,015	157	13,382
	第四中	579	41	620	149	4,968
	第八中	252	24	276	155	4,660
	第九中	828	54	882	154	11,193
	第十二中	379	33	412	176	4,402
	第十五中	530	41	571	157	6,731
	第十六中	426	32	458	159	6,664
	第十七中	745	45	790	160	8,743
小計 (8 校)		4,694	330	5,024		60,743
総合計 (18 校)		9,414	697	10,111		132,239

(2)1人1食当りの平均栄養摂取量

区分	栄養素	エネルギー (Kcal)	たん白質 (g)	脂質 学校給食による摂取 エネルギー全体の (%)	ナトリウム (食塩相当量) (g)	カルシウム (mg)
	基準値	820	30	25~30	3未満	450
	市平均	852	30.8	27.6%	2.6	312

区分	栄養素	鉄 (mg)	ビタミンA (μ gRE)	ビタミンB1 (mg)	ビタミンB2 (mg)	ビタミンC (mg)	食物繊維 (g)
	基準値	4.0	300	0.50	0.60	35	6.5
	市平均	2.8	275	0.44	0.56	33	4.5

(3)学校給食費(保護者負担額)

内 訳	1食当たり
牛 乳	50円
主 食 + 副 食	260円
計	310円

平成31年(2019年)4月1日現在

教育センター

【沿革】

昭和 24(1949). 4. 1	豊中市教育研究所設立 豊中市教育課に事務所を置く
昭和 32(1957). 4. 1	豊中市立教育研究所と改称
昭和 47(1972).3.22	長興寺南に移転
平成 15(2003).4.11	螢池中町に移転 豊中市教育センターと改称



【設置目的】

市の教育の伸展を図るとともに、教育への理解を深める目的をもって、教育に関する専門的、技術的事項の研究及び調査並びに教育関係職員の研修を行い、併せて教育に関する情報の提供等を行うための教育機関として、教育センターを設置する。

1. 施設概要

所在地	豊中市螢池中町3丁目2番1-600号	
電話	06(6844)5290～5294	
FAX	06(6840)8127	
面積	建物延面積：2,659.91 m ²	
構造	鉄骨造地上7階の6・7階部分	
施設内容	6階	事務室(教育センター)、事務室(児童生徒課支援教育係)、研修室1・2、コンピューター研修室 教科教育研修室1・2、科学実験室、科学研究室、視聴覚室、資料室、講師控室、応接室
	7階	事務室(児童生徒課教育相談係)、プレイルーム1～5、相談室1～8、言語相談室1・2 発達相談室1・2、生活訓練室、資料室、標本室、待合室
休館日	土曜日、日曜日、祝・祭日、年末年始	
開館時間	月・火・木・金曜日	午前9時～午後7時
	水曜日	午前9時～午後6時

2. 事業概要

(1)調査・研究

- ・学習指導・教材等の研究
- ・研究協力員の研究支援
- ・調査研究資料の刊行、教育史関係資料の収集
- ・教科書展示、教育関係資料及び教職員図書の間覧・貸出

(2)教職員研修

- ・教育センター主管研修(講演、講座、演習、実技実習等)

(3)情報教育

- ・視聴覚機材利用

- ・コンピューター実習
- ・インターネット及びコンピューターソフトウェア活用

(4)科学教育

- ・理科教材研究・実習
- ・生物(飼育・栽培)教材提供等
- ・豊中市立小中学生理科展
- ・サイエンスフェスティバル
- ・小中学校への出前科学講座

3. 活動内容と平成 30 年度(2018 年度)の実績値

(1)教職員研修

名 称	実施回数 (回)	延べ参加 人数(人)	名 称	実施回数 (回)	延べ参加 人数(人)
夏季教職員研修	1	351	校長研修	8	247
初任者研修	17	350	教頭研修	12	427
2年目研修	16	146	学校事務職員研修	26	227
中堅教諭等資質向上研修	6	229	学校図書館研修	3	109
スタートアップ研修	6	33	食育研修	1	11
授業づくり基礎研修	7	90	授業力向上研修 (理科に関する研修、ICT を活 用した授業研修を含む)	40	1,113
子ども理解基礎研修	2	63			
学校力アップ研修	8	295			

(2)豊中市研究協力員制度

教科・領域に関するテーマを設定し、2年間の研究期間で公開研究授業などを実施、授業研究を進める。

研究協力員数(人)	研究協力員会実施回数(回)	研究授業数(回)
55	46	12

(3)教育図書・教育資料

教職員用図書購入	190 冊
学校園への資料等貸出し	892 点

(4) マチカネ先生塾

本市の教員を希望する短大生、大学生、大学院生を対象に講座を開き、本市への理解や教員としての資質の向上を図る。

講座名等	内容等	実施回数	会場	受講生
コミュニケーション力養成講座	プレゼンテーションの手法、子ども・保護者との関わり方等についての講義・演習	5回	教育センター 螢池図書館	26人
授業基礎力養成講座	模擬授業、先輩教員による講話や交流等	6回		
実地実習	授業や学習発表会等の行事の補助	3回	小学校13校 中学校4校	

(5) 校内研究推進事業「学びパワーアップ豊中」

推進校の校内研究の取組みに対して継続的に支援するとともに、教員の授業力の向上を図る。

研究推進校	12校
-------	-----

(6) 情報教育

教職員研修について

名 称	実施回数	延べ参加人数
ICTを活用した授業研修、ICT研修	50回	1,551人
コンピューター教育推進委員会	1回	43人

(7) 科学教育

教職員研修について

名 称	実施回数	延べ参加人数
理科に関する研修 (授業づくり基礎研修の理科分野4回を含む)	10回	254人
中学校理科技術職員研修	5回	75人

児童生徒の研究、公開講座等について

名 称	実施回数等	延べ参加人数
豊中市立小中学生理科展 (出品作品：小学生431点・中学生117点 計548点)	6日	1,615人
科学教室	2日	882人
南部陽一郎賞・大阪大学総合学術博物館長賞等表彰式	1日	41人
大阪府学生科学賞(大阪府教育委員会主催)	最優秀賞：中学生1点 佳作：小学生6点・中学生5点	
サイエンスフェスティバル	1日	724人
未来の科学者(出前授業)	5回	109人

少年文化館

【沿革】

昭和 63(1988). 4.22	少年文化活動開発研究委員会設置
昭和 63(1988).11.12	仮称「豊中市立少年文化館」起工式
平成元(1989). 4. 1	豊中市立少年文化館開設準備室発足(豊中市立千成小学校内)
平成元(1989).10.31	豊中市立少年文化館竣工・発足
平成 14(2002). 4. 1	豊中市立千里少年文化館新設 豊中市立少年文化館を豊中市立庄内少年文化館に名称変更

【設置目的】

文化活動、創造活動等を通して、少年の文化の向上と健全な育成を図るため、豊中市に少年文化館を設置する。

1. 施設概要

(1) 庄内少年文化館

所在地	豊中市庄内栄町 5 丁目 4 番 14 号		
電話	06(6336)6371~4		
FAX	06(6336)6375		
面積	敷地面積：1,344.040 m ² 延べ床面積：1,857.429 m ²		
構造	鉄筋コンクリート造 4 階建、地下 1 階		
施設内容	地階	陶芸室、倉庫、機械室、電気室	
	1 階	図書ラウンジ、学習室 1・2、相談室 1・2、事務室、警備員室	
	2 階	学習室 3~6、クッキングルーム、コンピュータールーム、自然科学教室、和室	
	3 階	多目的ホール、音楽室、オーディオビジュアルルーム、工芸室、楽器室、放送室、機械室	
	4 階	屋上ゲートボール場、倉庫	
休館日等	<p>【休館日】</p> <ul style="list-style-type: none"> ・毎週月曜日 ・12月28日から翌年1月4日まで ・「国民の祝日に関する法律」が定める休日(「国民の祝日」が月曜日にあたる時はその翌日) <p>【活動時間】</p> <ul style="list-style-type: none"> ・図書活動：火～日曜／午前9時30分～午後5時 ・子どもの居場所づくり事業：日曜／午前10時～午後5時 ・相談援助活動：火～日曜／午前9時～午後5時 ・寄り添い型学習支援事業：火～金曜／午後4時30分～午後6時30分 土曜／午後1時30分～午後5時 		

(2)千里少年文化館

所在地	豊中市新千里西町2丁目7番1号		
電話	06(6831)5300		
FAX	06(6831)5360		
面積	敷地面積：11,586 m ² 延べ床面積：738.09 m ²		
構造	鉄筋コンクリート造2階建		
施設内容	1階	相談室1、多目的ホール、放送室、事務室	
	2階	相談室2、学習室1・2、和室1・2、工芸室、コンピュータールーム、クッキングルーム	
休館日等	<p>【休館日】</p> <ul style="list-style-type: none"> ・毎週日・月及び土曜日 ・12月28日から翌年1月4日まで ・「国民の祝日に関する法律」が定める休日(「国民の祝日」が月曜日にあたる時はその翌日) <p>【活動時間】</p> <ul style="list-style-type: none"> ・相談援助活動：午前9時～午後5時 		

2. 事業概要

- ・児童・生徒(高校生を除く。以下同じ。)の文化活動に関する事
- ・児童・生徒の学習活動に関する事
- ・児童・生徒の教育相談及び指導に関する事
- ・その他教育委員会が必要と認める事項

3. 活動内容と平成30年度(2018年度)の実績値

(1)図書活動(庄内少年文化館)

幼児から小・中学生向けまでの図書を用意し、自由閲覧、貸出活動、読書相談等を行う。

活動回数(日)	貸出人数(人)	閲覧人数(人) (含貸出人数)	貸出冊数(冊)	延べ参加人数(人)
280	1,262	9,712	3,822	10,721

- ・定例活動・・・週2回 「たのしいつどい」 延べ参加人数 975人
- 年3回 おはなしと折り紙を楽しむ会 延べ参加人数 34人

(2)学習活動(自習室開放)(庄内少年文化館)

学校休業期間に学習室を開放し、児童・生徒の家庭における自主学習の一助とする。

- ・開放日……長期休業期間
- ・時 間……午前9時～12時、午後1時～5時
- ・対象者……市内在住の小学4年生から中学3年生

実施回数(回)	延べ参加人数(人)
42	30

(3) 子どもの居場所づくり事業(提案公募型委託事業)(庄内少年文化館)

地域とともに気づき、学べる場として、日曜日や長期休業中の地域における子どもたちの居場所づくりを行い、「子ども文化」をキーワードに未来に生きる子どもたちを健やかで心豊かに育てていく場を創出・提供していく。

講座名等	内容等	対象	実施回数等	延べ参加人数(人)
文化クラブ	クッキング、茶道、ギター、囲碁等	市内在住の小・中学生	9 クラブ 13 クラス	2,581
カルチャー教室(長期休暇等)	やきもの、工作、科学英語、フラダンス等		7 教室	82
わくわく講座(月例)	親子クッキング、お菓子づくり	市内在住の小・中学生、保護者	2 講座	154
卓球台開放	—		32 回	860
競技大会	将棋、百人一首、囲碁	市内在住の幼児、小・中学生、保護者	3 大会	290
子どもアート展・表彰式	—		出展 105 点	777
庄内文化フェスティバル	ステージ発表、科学実験室等		1 回	337

その他：鑑賞活動(Xmas コンサート)

(4) 寄り添い型学習支援事業

経済的等の困難を抱える中学生を対象に、義務教育終了後も必要となる自学自習力をはぐくみ自らの進路を切りひらくことができるよう、学習の場を提供する。

中3生学習会 参加者実人数(人)	中3生学習会 延べ参加人数(人)
24	955

(5) 創造活動

不登校児童・生徒に対して、本人の興味・関心から行動化させ、自らが活動する過程で社会生活の基本や人間関係のあり方を体得させ、学校及び保護者と連携して学校生活復帰の働きかけをする。

- ①相談援助活動……児童・生徒、保護者、学校との教育相談を行う。
- ②訪問援助活動……必要に応じ、学生カウンセラーが家庭訪問をし、学習・散歩・対話などを行うことにより、人間関係を深める。
- ③自主創造活動……来館した不登校児童・生徒の個々の状況に応じた興味や関心のある活動を通して成長への援助を行う。

名称	対象					合計(件)	学校復帰率(%)
	児童・生徒(件) (訪問援助・部分登校含む)	保護者(件)	教職員(件)	その他(件)			
庄内少年文化館	1,944	698	1,206	86	3,934	80.3	
千里少年文化館	844	541	477	54	1,916		

(6) スクールカウンセラー配置事業

学校における教育相談体制の充実を図るために、学校に児童・生徒の臨床心理に関して高度に専門的な知識及び経験を有する者等をスクールカウンセラーとして配置し、いじめ・不登校・問題行動などの解決につなげる。

(7) スクールソーシャルワーカー活用事業

虐待・貧困など児童・生徒の様々な課題に対応するため、教育と福祉に関して高度な専門的知識を有し、相談支援活動経験のある人材をスクールソーシャルワーカーとして小・中学校に派遣する。

生涯學習

生涯学習～社会教育～

社会教育は、生涯学習の時代を迎えて、ますます高度化、多様化する市民の学習要求に対応するための学習プログラムの開発や情報提供の拡充が求められている。

また、地域社会全体で子どもを育ていく教育コミュニティづくりに向けて、地域の教育力の向上や家庭教育支援の取組みが課題となっている。

平成22年(2010年)3月に策定した「教育振興計画」に基づき、「家庭・地域への支援を進めます」「学校園・家庭・地域の連携を促進します」「社会教育の充実をめざします」を基軸としながら、生涯学習の推進に努める。

教育コミュニティの形成

地域教育協議会(すこやかネット)

【目的】

学校、家庭、地域の総合的な教育力の再構築を図り、地域社会をあげて様々な取組みを促進することにより、学校教育や地域における諸活動を活性化するとともに、豊かな人間関係づくりを通して一人ひとりが自己実現できるよう支援し、子どもに「生きる力」を育むことを目的とする。

1. 事業概要

(1) 地域教育協議会の設置運営

- ・中学校区を単位として地域教育協議会を設置する。
- ・地域教育協議会は、小・中学校・幼稚園・こども園・保育所関係者、PTA、自治会、青少年育成団体などの地域教育関係者、関係行政機関の関係者などで構成する。
- ・地域教育協議会は、学校・家庭・地域の三者が連携を図りながら、学校と地域の連絡調整を行うとともに、以下に例示する地域教育活動並びに学校教育支援等を実施する。

(2) 事業例

- ・地域コミュニティ紙(誌)の発行
- ・地域住民が参加するフェスティバル等の実施
- ・家庭教育支援及び子育て支援に資する事業の実施
- ・地域での清掃活動、挨拶活動の実施
- ・校区巡視、補導巡回などの子どもの安全確保のための事業の実施
- ・科学教室、英語教室などの地域学習活動の実施
- ・ボランティア体験学習、職場体験学習などの学校教育活動への支援

2. 平成30年度(2018年度) 活動内容

(1) 研修・交流会

・ 研修・交流会(4月23日、8月1日、1月21日)

(2) とよなか地域教育コミュニティフォーラム

日時：2月2日(土)午後1時30分～午後4時

参加者：34人

場所：福祉会館3階集会室

内容：①講演

地域教育協議会(すこやかネット)活動の現在と今後の展望について

～教育コミュニティづくりに関するアンケート調査から見えるもの～

②ワークショップ

ファシリテーター：濱元伸彦

(すこやかネット研究会代表、京都造形芸術大学准教授、豊中市社会教育委員)

高尾千秋

(すこやかネット研究会代表、吉備国際大学非常勤講師)

3. 平成30年度(2018年度) 実施一覧

中学校区名	会長所属	設置年度	構成	主な活動
第一	地域	平成14年度 (2002年度)	こ・小・中学校園、PTA、公民分館、健全育成会、指導ルーム	フェスティバル、コミュニティ紙の発行等
第二	地域	平成12年度 (2000年度)	こ・幼・小・中学校園、PTA、地域教育協議会コーディネーター、公民分館、健全育成会、指導ルーム、校区福祉委員会、民生児童委員、人権教育推進委員協議会、保護司会、連合自治会、防犯、こども会	フェスティバル、学校地域諸団体年間予定表の作成等
第三	地域	平成14年度 (2002年度)	保・こ・幼・小・中学校園、高校、PTA、地域コーディネーター、公民分館、健全育成会、校区福祉委員会	フェスティバル、コミュニティ紙の発行、家庭教育講演会等
第四	地域	平成13年度 (2001年度)	こ・小・中学校園、PTA、公民分館、健全育成会、指導ルーム	フェスティバル等
第五	地域	平成12年度 (2000年度)	こ・小・中学校園、PTA、健全育成会、人権教育推進委員協議会、校区福祉委員会、児童養護施設、人権まちづくりセンター、図書館、地域人権協議会	フェスティバル、記録冊子・活動方針冊子の発行、校区フィールドワーク等
第六	地域	平成12年度 (2000年度)	こ・幼・小・中学校園、PTA、健全育成会、公民館、公民分館、地域コーディネーター、学校支援コーディネーター	フェスティバル、コミュニティ紙・地域カレンダーの発行、ニュースポーツの集い、家庭教育講演会、あいさつ運動、クリーン作戦、地区巡視、幼保小中合同学習会、子育て支援情報提供等
第七	地域	平成14年度 (2002年度)	こ・小・中学校園、PTA、公民分館、健全育成会、指導ルーム	ハイキング、コミュニティ紙の発行、クリーン活動と餅つき、家庭教育講演会、校区巡視、地域連携ステーションの支援活動等
第八	地域	平成13年度 (2001年度)	保・こ・幼・小・中学校園、PTA、おやじの会、公民分館、健全育成会、指導ルーム、校区福祉委員会、民生児童委員、自治会、保護司	フェスティバル、コミュニティ紙の発行、家庭教育講演会等

中学 校区名	会長 所属	設置年度	構成	主な活動
第九	地域	平成14年度 (2002年度)	こ・小・中学校園、高校、公民分館、健全育成会、指導ルーム、校区福祉委員会、民生児童委員等	コミュニティ紙の発行、地域清掃活動(クリーンアップ大作戦)、あいさつ運動、防犯イルミネーション、家庭教育講演会等
第十	地域	平成12年度 (2000年度)	こ・幼・小・中学校園、PTA、公民分館、健全育成会、地域自治協議会、校区福祉委員会、民生児童委員、指導ルーム、学校評議員会、保護司会	フェスティバル、校区清掃、校区巡視、地域防災訓練、敬老のつどい等
第十一	地域	平成13年度 (2001年度)	保・幼・小・中学校園、高校、PTA、公民分館、健全育成会、校区福祉委員会	フェスティバル、コミュニティ紙の発行、家庭教育講演会、地域清掃等
第十二	地域	平成12年度 (2000年度)	小・中学校、PTA、健全育成会、HOT 委員、人権教育推進委員協議会	フェスティバル、コミュニティ紙の発行、家庭教育講演会、校区巡視等
第十三	地域	平成13年度 (2001年度)	こ・幼・小・中学校園、PTA、公民分館、健全育成会、子ども教室、民生児童委員、校区福祉委員会	フェスティバル、コミュニティ紙の発行、公園清掃等
第十四	地域	平成13年度 (2001年度)	保・こ・小・中学校園、支援学校、PTA、公民分館、健全育成会、校区福祉委員会、人権教育推進委員協議会	フェスティバル、コンサート、コミュニティ紙の発行・HPでの活動報告、科学実験教室等
第十五	地域	平成13年度 (2001年度)	保・こ・小・中学校園、PTA、地域コーディネーター、学校支援コーディネーター、公民分館、健全育成会、指導ルーム、校区福祉委員会、人権教育推進委員協議会	フェスティバル、みんなであそぼう、家庭教育講演会等
第十六	地域	平成14年度 (2002年度)	保・こ・小・中学校園、PTA、公民分館、健全育成会、指導ルーム、校区福祉委員会	コミュニティ紙の発行、親子3世代ゲートボール大会、夏休みペープサート、天体観測、折り紙教室、陶芸教室、英語ちびっこ夏祭り、家庭教育講演会、地域カレンダー作成等
第十七	地域	平成13年度 (2001年度)	こ・小・中学校園、PTA、おやじの会、地域コーディネーター、学校支援コーディネーター、公民分館、健全育成会、校区福祉委員会	フェスティバル、コミュニティ紙の発行、地域美化活動、家庭教育講演会、年間計画表作成等
第十八	地域	平成12年度 (2000年度)	保・こ・幼・小・中学校園、PTA、公民館・公民分館、健全育成会、学校支援コーディネーター、自治会、校区福祉委員会、民生児童委員、人権教育推進委員協議会、教育センター、人権まちづくりセンター、図書館、老人会、起業チャレンジセンター	フェスティバル、コミュニティ紙・冊子の発行、人権から地域を考える集い、ふれあい教育研究集会、納涼祭、家庭教育学習会、子どものことを考える学習会等

とよなか地域子ども教室

【目的】

放課後や週末等に、安心・安全な子どもたちの居場所を設けるとともに、地域ボランティアの参画・協力を得て、子どもの体験・交流活動の活性化を図り、地域社会全体で子どもの豊かな成長を育む教育コミュニティづくりを推進することを目的とする。

1. 事業概要

各小学校区単位で実行委員会を設置し、週 1 回程度、土日などの休日や放課後に子どもたちが地域の大人と交流しながら、学習やスポーツ、文化活動など地域の特性を活かした取組みを行う。また、放課後子どもクラブとも連携し、子どもの居場所づくりの充実に取り組む。

2. 平成 30 年度(2018 年度) 活動内容

(1)各校区の活動内容 ・延べ実施回数：1,978 回 ・延べ参加人数：110,078 人(子ども 87,249 人 大人 22,829 人)

教室	主催団体等	主な活動
1 泉丘	公民分館、健全育成会	工作、将棋、囲碁、おはなし、料理、グラウンドゴルフ、ミニテニス、テイクアップ、自転車教室、七夕飾り、卓球、冬鳥観察、リズム体操、書道
2 上野	公民分館	ダンス、スポーツ、書道、和太鼓、剣道、パソコン、理科教室、工作、生け花、空手、ソフトテニス、なぎなた、野鳥観察、囲碁、将棋、茶道
3 大池	公民分館、PTA	算数、囲碁、科学教室、演劇教室、交通安全教室、スポーツ教室、紙飛行機
4 小曾根	実行委員会	ショートテニス、バドミントン、スポーツ教室、手作り教室、グラウンドゴルフ、ポセリアート、映画鑑賞
5 北丘	PTA	ドッジボール、英語、工作、野球、科学教室、料理、世代間交流
6 北条	校区福祉委員会、PTA、公民分館、健全育成会	将棋、囲碁、バドミントン、餅つき、折り紙、自転車講習、科学教室 天体観測、野鳥観察
7 北緑丘	公民分館、PTA	ニュースポーツ、フリースペース、テニス、ヒップホップ、かるた大会、ボードゲーム、絵手紙、防災教室
8 熊野田	公民分館、校区福祉委員会、PTA	サッカー、グラウンドゴルフ、踊り、お話し会、自然教室、手芸、野球、こま教室、剣道、ミニバスケット、ミニ絵本教室、救急救命講習
9 克明	公民分館	卓球、ラジオ体操、合唱、実験工作、ドッジボール
10 桜井谷	公民分館、PTA、子ども会、校区福祉委員会	スポーツ、水泳、陶芸、昔遊び、料理、ツバメの観察、囲碁、さつまいも作り、竹の子掘り、餅つき大会、英語、百人一首、卓球、手芸、施設見学
11 桜井谷東	公民分館、PTA、校区福祉委員会	昔遊び、工作、サッカー、卓球、ソフトボール、バスケットボール、バドミントン、空手、ドッジビー、清掃活動、バレーボール、野球、餅つき大会、自転車安全教室
12 桜塚	すこやかネット、健全育成会、公民分館	お花、チアリーディング、科学、タグラグビー、書道、軽スポーツ、陶芸、認知症サポーター養成講座
13 島田	PTA	野球、バドミントン、グラウンドゴルフ、サッカー、体育館開放、遊び場開放、防火・防災講座、囲碁、将棋
14 少路	公民分館、PTA	ランニング、工作、バドミントン、餅つき大会、卓球、プール開放、古武道、ミニバスケット、剣道、弓矢、ドッジボール、カルタ遊び、折り紙、科学実験、野外遊び、茶道、将棋
15 庄内	公民分館、PTA、校区福祉委員会	習字、将棋、音楽、空手、盆踊り、剣道、お正月遊び、プログラミング
16 庄内西	PTA、公民分館、健全育成会	将棋、囲碁、ソラン、卓球、お茶、野球、スポーツ

教室		主催団体等	主な活動
17	庄内南	PTA、公民分館、 校区福祉委員会	拳法、剣道、流しそうめん、遊びの広場、フラスパント、もちつき大会
18	新田	PTA、公民分館	地域行事、野球、伝統文化を学ぶ、竹の子掘り、サッカー、バスケットボール、新体操、そうめん流し、地域清掃
19	新田南	PTA、公民分館、 健全育成会	園芸、バスケットボール、ソフトボール、伝統文化を学ぶ、むかし遊び、茶道、工作、野球、漢字教室、あおぞら文庫
20	千成	公民分館、PTA、 子ども会	陸上、昔遊び、和太鼓、遊びの広場、からだ遊び、スポーツ体験
21	高川	公民分館、育友会、 校区福祉委員会	しめ縄づくり、スポーツハイク、餅つき、ものづくり教室、キャッチボール
22	豊島	公民分館	音楽クラブ、いけばな教室、野球、ミニバスケット
23	豊島北	実行委員会	英語、スポーツ教室、理科教室、手芸、吹奏楽、書道
24	豊島西	公民分館	廃品回収、学習、サッカー、太鼓、スポーツ吹き矢、水泳、盆踊り、工場見学、カルタ遊び、囲碁
25	寺内	PTA	陶芸、読書、絵画、工作、ダンス、バレーボール、野球、トッジンボール、科学実験、自然観察教室、ゲートボール、ハープ、野鳥観察、世代間交流、折り紙、天体観測
26	東豊台	PTA、公民分館、 校区福祉委員会	お茶、野球、理科教室、工作、陶芸、昔話と昔遊び、バドミントン、ミニバスケット、健康教室、絵画、書道
27	刀根山	実行委員会	餅つき、とねっ子 Day、コーラス
28	中豊島	公民分館	工作、将棋、囲碁、野球、バドミントン、プール開放、サッカー、バレーボール、卓球、学習、地域行事、料理
29	西丘	PTA	地域清掃、体力測定、ダンス、剣道、グラウンドゴルフ、空手、卓球、キックベースボール、ラジオ体操、お話し会、サッカー、ソフトバレー、能楽
30	野田	PTA、公民分館、 健全育成会	ポンポン体操、剣道、野球、工作、バドミントン、サッカー、盆踊り、竹馬・大縄跳び
31	野畑	公民分館、校区福祉委 員会、PTA	野外ゲーム、世代間交流、さつまいも作り、かるた大会、耐寒ハイキング、野球、卓球、プール開放、バスケットボール、バレーボール、料理、グラウンドゴルフ、工作、バドミントン、ソフトバレー、ソフトボール、ペタンク、理科教室、餅つき
32	原田	PTA、公民分館	野球、バドミントン、スポーツレクリエーション、工作
33	東泉丘	運営委員会	サッカー、卓球、体育館開放
34	東丘	PTA	囲碁、将棋、土と親しむ、科学実験、新入生歓迎会、野球、凧揚げ大会
35	東豊中	公民分館、PTA	お茶、お花、グラウンドゴルフ、ダンス
36	豊南	PTA	バスケットボール、ソーラン
37	螢池	公民分館、PTA	工作、太鼓、昔遊び
38	南桜塚	運営委員会	お花、茶道、フラダンス、体操、口笛教室、防災訓練、囲碁、工作、料理、理科教室、漢字教室、落語体験、異文化体験、こま遊び、演劇鑑賞、けん玉、CD鑑賞、香育教室、社会見学
39	箕輪	公民分館、PTA	ダンス、バスケットボール、テニス、雪遊び
40	緑地	公民分館、PTA、 校区福祉委員会	餅つき、プール開放、野球、消防教室、グラウンドゴルフ、ソフトバレー、レクリエーション、清掃活動、地域行事、バドミントン、学習、世代間交流、DVD鑑賞、工作

(2)安全管理員研修

日 時：6月21日(木)午後6時30分～午後8時15分、6月22日(金)午前10時～正午

参加者：118人

場 所：福祉会館 集会室

内 容：人権研修「子どもとたのしい時間をつくるためのヒント集」

講師：児童生徒課職員

(3)地域子ども教室カーニバル

日 時：10月28日(日)午後1時～午後4時

参加者：約1,100人

場 所：青年の家いぶき

内 容：①発表会

②作品展示

③あそびのコーナー

(4)とよなか地域教育コミュニティフォーラム ※97 ページ参照

学校地域連携ステーション

【目的】

地域全体で子どもの育ちや教育を支援する体制づくりを推進することにより、教育内容の多様化や教員の子どもと向き合う時間の増加、並びに子どもたちへのきめ細やかな指導や対応を拡充し、生きる力の育成に資することを目的とする。

また、学校と地域の連携による地域の教育コミュニティづくりの推進により、学校と地域双方の活性化を進めるとともに、住民等の学習成果の活用機会の拡充を図る。

1. 事業概要

- ・教育コミュニティづくりのための学校と地域の情報の共有化と人の交流
- ・学校教育に関わる学校支援ボランティア活動推進の体制づくり
- ・学校支援コーディネーターの配置

2. 平成30年度(2018年度) 活動内容

(1)とよなか地域教育コミュニティフォーラム ※97 ページ参照

(2)実施校一覧

学校名	学習支援活動	部活動支援	環境整備	登下校安全指導	学校行事	学校地域連携行事	その他
泉丘小学校	○		○	○	○		
大池小学校	○		○	○	○	○	おやじの会の活動支援、学校評議会
北丘小学校	○		○	○	○	○	
熊野田小学校	○			○	○	○	
克明小学校	○	○	○	○	○	○	
桜井谷小学校	○						
桜井谷東小学校	○		○	○	○	○	ボランティア交流会
庄内小学校	○		○	○		○	
庄内西小学校	○			○			緑化推進(芝生整備)
庄内南小学校	○						
高川小学校	○		○		○	○	
豊島小学校	○	○	○	○			
豊島北小学校	○		○	○	○	○	
豊島西小学校	○		○	○		○	
寺内小学校	○		○	○		○	

学校名	学習支援 活動	部活動 支援	環境整備	登下校 安全指導	学校行事	学校地域 連携行事	その他
刀根山小学校	○			○	○	○	
西丘小学校	○	○	○	○	○	○	
野田小学校	○		○	○	○		
野畑小学校	○		○	○	○	○	給食補助、読み 聞かせ他
東泉丘小学校	○		○	○	○		
東丘小学校	○	○	○	○		○	芝生整備
東豊中小学校	○		○	○	○	○	
豊南小学校	○		○	○	○	○	
螢池小学校			○			○	
南丘小学校	○		○	○		○	
南桜塚小学校	○	○		○		○	
箕輪小学校	○	○		○	○	○	
第二中学校	○	○	○	○		○	
第四中学校	○	○	○			○	
第五中学校			○		○	○	
第六中学校	○		○			○	
第七中学校	○		○			○	
第九中学校		○				○	アメリカ姉妹校 との交流
第十中学校	○				○	○	
第十三中学校	○	○			○	○	
第十四中学校			○			○	
第十五中学校	○					○	
第十七中学校			○	○	○	○	
第十八中学校	○	○	○	○	○	○	

文化・教養に係る講座等

障害者青年教室補助事業

障害のある青年の文化教養の向上と自主性・社会性の養成を図るため、障害者青年教室を開設する市内作業所等に補助金を交付している。

平成 30 年度(2018 年度) 実施状況

- ・補助団体数 19 施設 延べ 28 講座 (陶芸、絵画、リズム体操、体育等)

社会教育関係団体の育成

社会教育団体育成団体事業

地域における社会教育活動を推進するため、各団体の活動支援として補助金の交付等を行っている。

平成 30 年度(2018 年度) 実施状況

補助団体	活動目的	主な活動
PTA 連合協議会	市立小・中学校の単位 PTA で組織され、次代を担う子どもたちの健全な成長を願い、より望ましい教育環境を作るべく、会員相互の学習活動を推進している。	<ul style="list-style-type: none">・豊中市 PTA 大会・PTA 連合協議会活動記録冊子・PTA 連合協議会広報紙
婦人団体連絡協議会	市内にある 6 つの単位婦人会で構成され、相互の親睦を深めながら、自主的な活動の促進や女性の地位向上、地域社会の民主化や福祉の増進を図る。	<ul style="list-style-type: none">・婦人大会・婦人団体連絡協議会広報紙・暮らしの安心・安全講座他

文化財の保護・保存・活用及び啓発

1. 豊中市指定文化財

平成30年(2018年)7月1日現在

区分	種別	番号	名称	員数	所在地			
有形文化財	建造物	2	原田神社撰社十二神社本殿	1棟	中桜塚1-2-18			
		3	麻田藩主邸表玄関	部分	春日町2-6-1			
		4	麻田藩陣屋門	1棟	刀根山元町5-27			
		5	西福寺石造宝篋印塔基礎	1基	小曾根1-6-38			
		6	住吉神社石造宝篋印塔基礎	1基	長興寺北2-3-43			
		7	松林寺今西家石造五輪塔群	5基	浜2-1-10			
		45	上新田天神社本殿	1棟	上新田1-17-1			
		48	旧川崎東照宮本地堂	1棟	南桜塚1-12-7			
		52	原田神社石鳥居	1基	中桜塚1-2-18			
	絵画	59	伊藤若冲筆 山水図	1幅	小曾根1-6-38			
		60	伊藤若冲筆 野晒図	1幅	小曾根1-6-38			
		61	月岡雪鼎筆 鯉図	1幅	豊中市文化芸術課 管理			
		62	中井藍江筆 白雉図	1幅	豊中市文化芸術課 管理			
	彫塑	8	金銅菩薩立像	1軀	熊野町3-10-1			
		9	木造彩色聖観音菩薩立像	1軀	熊野町3-10-1			
		10	木造彩色四天王像	2軀	中桜塚2-2-24			
		11	木造漆箔薬師如来坐像	1軀	中桜塚2-2-24			
		12	木造漆箔薬師如来坐像	1軀	宮山町1-10-1			
		13	木造漆箔阿弥陀如来坐像	1軀	蛭池東町1-13-12			
	工芸	14	梵鐘	1口	熊野町4-8-1			
	文書	文書	15	内田村 中川家文書	1,654点	豊中市教育委員会 管理		
			16	南刀根山村 浅井家文書	1,076点	豊中市教育委員会 管理		
			17	原田村 野口家文書	1,844点	豊中市教育委員会 管理		
			18	洲到止村 中井家文書	3,244点	豊中市教育委員会 管理		
			19	長興寺村文書付大伊勢講文書	4,619点	豊中市教育委員会 管理		
			57	原田郷中倉村文書	3,365点	豊中市文化芸術課 管理		
			58	原田神社文書	100点	豊中市教育委員会 管理		
			20	麻田藩資料	417点	豊中市教育委員会 管理		
			46	大阪府摂津國豊島郡櫻塚村老目三拾六墳全圖	1点	豊中市文化芸術課 管理		
			56	水田西吟撰原田神社奉納俳諧額	1点	豊中市教育委員会 管理		
	考古資料	古料	21	勝部遺跡出土 弓筈状鹿角製品	1箇	豊中市教育委員会 管理		
			22	新免遺跡出土 人面付土製品	1箇	豊中市教育委員会 管理		
			23	新免遺跡出土 鉄斧形土製品	1箇	豊中市教育委員会 管理		
			24	利倉遺跡出土 火鑽具	1組	豊中市教育委員会 管理		
			25	金寺山廃寺跡出土 瓦	7箇	豊中市教育委員会 管理		
			26	山ノ上遺跡出土 小形仿製鏡	1面	豊中市教育委員会 管理		
			27	島田遺跡出土 子持勾玉	1箇	豊中市教育委員会 管理		
			28	大石塚古墳出土 埴輪	3箇	豊中市教育委員会 管理		
			29	小石塚古墳出土 壺形埴輪	1箇	豊中市教育委員会 管理		
			30	本町遺跡出土 土馬	1箇	豊中市教育委員会 管理		
			31	穂積遺跡出土 井戸	1基	豊中市教育委員会 管理		
			32	上津島南遺跡出土 井戸	1基	豊中市教育委員会 管理		
			33	上津島南遺跡出土 重圏文軒丸瓦	1箇	豊中市教育委員会 管理		
			34	野畑春日町遺跡出土 有舌尖頭器	1箇	豊中市教育委員会 管理		
			35	小曾根遺跡出土 木簡	1箇	豊中市教育委員会 管理		
			47	野畑出土 巫女埴輪	1箇	春日町1-5-24		
			53	勝部遺跡出土 木棺墓等	10基	豊中市教育委員会 管理		
			54	穂積遺跡出土 銅鏃未成品	3箇	豊中市教育委員会 管理		
			民俗文化財	有形	36	八坂神社台額	4基	熊野町3-10-20
					49	原田神社算額	1面	中桜塚1-2-18
	50	服部天神宮算額			2面	服部元町1-2-17		
	無形	風習 俗慣		37	原田神社獅子神事祭		中桜塚1-2-18	
				38	上新田天神社とんど祭		上新田1-17-1	
			51	八坂神社獅子神事祭		熊野町3-10-20		

記念物	史跡	39	島熊山窯跡		新千里南町1-5-3の一部
		40	麻田藩陣屋跡		蛭池中町3-33
		41	原田城跡		曾根西町4-21-2他7筆
		42	桜井谷2-19窯跡		北緑丘2-1-46
		43	桜井谷2-24窯跡		北緑丘2-1-9
		55	桜井谷2-23号窯跡		永楽荘4丁目13の一部・11-26
	天然記念物	44	蘇鉄		柴原町5-5-15

2. 平成30年度(2018年度) 埋蔵文化財の調査と成果

遺跡名・次数	調査場所	調査面積 (㎡)	調査期間	内 容
本町遺跡 第44次	本町 3-326-2,326-3,326-4	47.25	6.11～7.2	中世前半期の遺構面及び、近代までつづく落ち込みを検出。
今西氏屋敷 第8次 小曾根遺跡 第31次	浜1-412-2	39.30	6.27～7.3	近世の遺物包含層及び遺構、中世の遺物包含層及び堀跡等の遺構を確認。
新免遺跡 第72次	立花町1-153-1	60.00	7.9～8.8	弥生時代終末期の竪穴住居や掘立柱建物など集落に関する遺構と、古墳時代後期の土杭や溝を検出。
穂積遺跡 第44次	服部寿町1-702-14	55.50	7.17-8.29	古代から中世、弥生時代後期から古墳時代後期の遺構、遺物を検出。
原田遺跡 第16次	原田元町3-121-6	48.00	8.6～8.22	弥生時代後期から古墳時代後期、奈良時代、鎌倉時代の各時代にわたる遺構、遺物を検出。
曾根遺跡 第14次	曾根西町3-212,213	291.60	8.1～9.26	弥生時代から鎌倉時代の集落跡を検出し、弥生時代から古墳時代にかけての土器や平安時代の硯や瓦が出土。
桜塚古墳群 第14次	中桜塚2-118-5	40.00	2.18～3.15	近世の耕作等に伴う溝や柱穴などの遺構を検出し、近接する岡町遺跡の範囲が拡大する可能性を確認。

3. 平成30年度(2018年度) 出版物

- ・平成30年(2018年)7月『新免遺跡第68・69・70次調査発掘調査報告書』
- ・平成31年(2019年)3月『豊中市埋蔵文化財発掘調査概要 平成30年度(2018年度)版』
- ・平成31年(2019年)3月『文化財ニュース No.40』

4. 平成30年度(2018年度) 公開展示活動

- ・文化芸術センター 特別展示室
 - 「絵で見る農村のくらし-農耕図を観察する-」
平成30年(2018年)4月17日～6月17日
 - 「絵で見る農村のくらし2-春から夏・稲を育てる-」
平成30年(2018年)6月19日～9月2日
 - 「絵で見る農村のくらし3-秋から冬・米を収穫する-」
平成30年(2018年)10月16日～平成31年(2019年)1月14日
 - 「考古学のものさし」
平成31年(2019年)1月22日～4月14日

- ・講演会「四季耕作図の成立と展開」(参加者数9人)
平成30年(2018年)6月10日
- ・夏休みこども歴史講座「古墳時代の豊中」
平成30年(2018年)7月28日(参加者数19人)
- ・西摂弥生遺跡めぐりバスツアー(勝部遺跡収蔵庫・ほか近隣市遺跡)
平成30年(2018年)10月20日(参加者数22人)
- ・国登録記念物西山氏庭園・国登録文化財西山家住宅 一般公開
平成30年(2018年)12月15日(見学者数183人)
- ・史跡あるき～服部天神駅かいわい(住吉神社・住吉市庭・国指定史跡今西氏屋敷ほか)
平成31年(2019年)3月23日(参加者数25人)
- ・原田城跡・旧羽室家住宅(原田しろあと館) 一般公開
毎週土・日曜日・一部平日(見学者数2,439人)

・各施設見学(随時)

施設	所在地	見学者数	
		市内小学校等	一般
旧新田小学校校舎	上新田3-3-1	1校97人	3人
大石塚・小石塚古墳	岡町北1-6	2人	17人
大塚古墳	中桜塚4-15	2校182人	7人
御獅子塚古墳	南桜塚2-2		
桜塚古墳群	中桜塚,南桜塚	2校275人	7人
原田城跡・旧羽室家住宅	曾根西町4-4-15	1校92人	2,541人
勝部遺跡収蔵庫	勝部2-7-8	—	70人
郷土資料室	新千里東町3-1-1 (東丘小学校内)	1校95人	43人

図書館

本市の図書館は、昭和20年(1945年)3月に市役所内に併設され、昭和25年(1950年)に図書館法に基づき条例設置された。その後、庄内(開館時に市立図書館を岡町図書館に改称)、千里、野畑各図書館が地域館として、東豊中、服部、高川、螢池各図書館が分館として、庄内幸町図書館が分室として開設された。動く図書館による巡回貸出も昭和25年(1950年)から開始。現在では各図書館から離れた地域をはじめ保育所、こども園、児童発達支援センター、支援学校等にも巡回している。平成30年度には動く図書館車のリースによる更新を行った。

平成25年度(2013年度)に「豊中市立図書館の中長期計画(豊中市立図書館グランドデザイン)」を策定。豊中市立図書館評価システムによる自己点検と外部評価の経験を活かし、進行管理を行っている。

(仮称) 南部コラボセンター開館後の図書館全体のあり方について、中央図書館を核とした施設配置について検討を進め、令和2年度に(仮称)中央図書館基本構想を策定予定である。

すべての市民に知る自由を保障することで、民主主義や市民自治の発展に寄与し、教育・文化・情報・社会参加の機関として、その任務を果たすことを使命としている。個人及び地域の活動における課題の解決から教養を高めるための学習まで、あらゆる世代の学びを支える資料・情報提供を行うとともに、地域の一員として、人と人を結ぶ地域の連携事業に取り組んでいる。

業務内容

個人貸出	市内在住・在勤・在学・在園者対象。貸出は、登録(中学生以上は住所を確認できるものが必要)した人に最大10冊まで、2週間貸し出す。
団体貸出	学校・放課後こどもクラブ・こども園・幼稚園・保育所・子ども文庫などの各種団体に図書を一括して貸し出す。
資料の収集・提供・保存	一般図書、新聞・雑誌、点字図書・録音図書(音訳図書及びデジタイズ図書等)、外国語の本、古文書、CD、カセット・テープ、ビデオ、パンフレット等を収集・提供・保存する。
リクエスト・サービス	必要な資料が見当たらない場合、予約を受け付け、最寄りの図書館で提供する。(インターネットでの予約可) また市内の図書館に所蔵していない場合は、購入や豊中市以外の図書館などからの借用・所蔵館の紹介などを行う。
レファレンス・サービス	調査・研究についての参考資料の提供や、日常生活での疑問・質問及び読書について、窓口、電話、FAX、インターネットを通じて相談を受ける。
コピー・サービス	館内の資料の複写に対応する。(著作権法の範囲内)
動く図書館一岡町	各図書館から遠距離の市民を対象に、“動く図書館”が市内を巡回して個人貸出を行い、約4週間の周期で、最大20冊まで貸し出す。また図書館への来館が困難な子どもたちの通う施設に巡回し、資料の貸出を行う。
障害者サービス	目や身体が不自由で来館できない市民への郵送・宅配による資料の貸出。 視覚に障害のある人には、点字図書や録音図書等の資料を収集・提供・保存するとともに対面朗読を実施。 読みたい資料が点字・音訳されていない場合、リクエストにより作成して提供する。
広域利用サービス	平成29年度(2017年度)7月より北摂地区7市3町での広域利用サービスを実施。あわせて、大阪市民を対象とした庄内図書館の広域利用サービスも実施。

主な事業と平成30年度(2018年度)の実績

1. とよなかブックプラネット事業

学齢期の子どもたちの多様な読書・学習活動をささえるため、学校図書館と公共図書館の蔵書を一体的かつ効果的に活用する環境を整備し、相互の連携強化に取り組んでいる。

小学校においては、学校図書館を活用した授業例「とよなかスタンダード」概要版を新任の小学校教員等に配布するとともに研修で活用した。

中学校においては、各中学校図書館の利用動向について調査を行い、好事例を市内中学校に情報提供するとともに、ビブリオバトル大会を開催し、読書のきっかけづくりとした。

また、小中学校9年間を見通した学校図書館を活用した授業実践に向けた研修の支援を行った。

2. ブックスタート事業「えほんはじめまして」

4か月児健康診査において、受診者一組一組に司書やボランティアが読み聞かせを行い、絵本の楽しみ方などを伝えながら、絵本を手渡している。絵本を通して赤ちゃんと保護者が楽しいひとときを過ごすきっかけとなることを目的とし、子育て・子育て支援事業の一環として、図書館と健康増進課、豊中子ども文庫連絡会をはじめとする市民ボランティアとの協働事業として実施している。市内のすべての赤ちゃんに関わりを持つ機会であり、図書館利用の促進に繋げるとともに、地域の子育てに関する情報の提供も行っている。事業に携わるスタッフの理解を深め、連携をより円滑にするため、研修を兼ねたスタッフミーティングと懇談会を実施している。平成30年度(2018年度)は、さらにきめ細やかな対応をおこなうため、ボランティアスタッフを新たに募り、「ブックスタート事業えほんはじめましてボランティア講座」を開催した。

3. 北摂アーカイブス

北摂地域に散在する記録(写真資料)を市民サポーター・地域フォトエディターとして活動する地域住民の手で収集・整理し、電子データとして保存、ウェブサイトで公開している。図書館は事務局として定例会の開催や研修実施等、活動の支援を行なう。平成30年度(2018年度)は、箕面市立郷土資料館に収蔵品を借用し、北摂アーカイブスで作成した写真パネルとともに展示した「箕面・野畑のむかしをふりかえる写真展」や、まち歩きとウェブ上の百科事典ウィキペディアの編集を組み合わせた参加型の行事「とよ散歩 ウィキペディアタウン in 豊中」を開催した。

4. しょうない REK

庄内図書館が事務局を担う「しょうない REK 実行委員会」が企画・運営をし、庄内図書館3階協働事業スペースでリサイクル本販売コーナーを開設、その収益金を公益活動を通じて地域へ還元している。また、庄内祭り、とよなか国際交流フェスタなどに古本市を出展して、地域・市民とつながる機会を増やしている。

平成26年度(2014年度)から開催している「外国人親子に向けた高校進学相談会」では、多言語で説明を行う従来の進学相談に加えて、中学校教諭と高校教諭から受験準備や実際の高校生活に関する情報提供の機会を設け、参加した親子にとってより具体的な内容となった。

日本センチュリー交響楽団、大阪音楽大学、市、市民との協力による「世界の庄内音楽ワークショップ」は4年目をむかえた。発表の場として開催した音楽祭では、協働している団体が展示・出展する「しょうない REK がやってきた」なども同時開催し、市民協働事業や市南部地域の取り組みを紹介する機会ともなった。

若者や子どもの支援情報などをまとめた地域情報誌『ええやん! しょうない瓦版 特別号』を発行し、市内の小中学校などに配布した。

5. 暮らしの課題解決支援サービス

平成23年度(2011年度)から医療健康情報やビジネス・就労、子育て、多文化共生など地域や市民の課題解決を積極的に支援するために、資料の充実・提供や関係部局・機関との連携による取組みをすすめている。平成30年度(2018年度)は、産業振興課との共催による「ビジネスゼミナール」や市立豊中病院との連携による「医療健康情報レクチャー」などの講演会の実施、他部局主催のビジネスセミナーや市内の商店・企業のワークショップ、健康カレッジ・講座等への資料案内及び提供、「産業フェア」への参加等を行った。

岡町図書館

1. 施設概要

所在地	豊中市岡町北3丁目4番2号		
電話	06(6843)4553		
FAX	06(6841)3493		
開設	昭和20年(1945年)3月 現在の建物は平成4年(1992年)5月15日改修		
面積	敷地面積：1,710.63㎡ 床面積：3,272.08㎡		
構造	鉄筋コンクリート造4階建、地下1階		
施設内容	地階	書庫、電気室、倉庫、機械室、休養室	
	1階	書庫、館外サービス室、こども室、世界のこどもの本の部屋	
	2階	貸出室、医療・健康情報コーナー、山田洋次ライブラリー	
	3階	書庫、参考室、集会室、郷土資料室	
	4階	事務室、休養室、更衣室、電算室、点字図書室、対面朗読室、宿直室	
休館日	<ul style="list-style-type: none"> 毎週月曜日(国民の祝日・休日に当たるときは、翌日以後の最も近い平日) 12月29日から翌年1月4日(1月4日が月曜日に当たるときは1月5日)まで 館内整理日(8月・12月を除く毎月最終金曜日。ただし、その日が国民の祝日に当たるときはその前日) 特別整理期間 		

開館時間	貸出室	こども室・世界のこどもの本の部屋	参考室
火～金	午前10時～午後7時	午前10時～午後5時	
土・日・祝日・休日	午前10時～午後5時		

2. 平成30年度(2018年度) 行事一覧

行事名	回数(回)	延べ参加人数(人)	行事名	回数(回)	延べ参加人数(人)
おはなし会 (あおぞらおはなし会、冬のおはなしスペシャル、図書室おはなし会ほか)	186	2,702	実務研修(学校司書、初任者研修、高校生ボランティア体験 など)	32	241
すくすくあかちゃんタイム	1	39	外国人親子の交流会 (おかまちおやこでこほんご)	37	473
ブックスタート事業「えほんはじめまして」	18	2,794	視察受入 (バルセロナ児童文学者、田原市 ほか)	4	25
ブックスタート事業「えほんはじめまして」スタッフミーティングなど	2	45	とよなかブックプラネット事業(子ども読書活動フォーラム、めざせ! 図書館の達人等)	6	778
図書館見学 (小学校3年生の図書館見学)	12	1,006	文字・活字文化振興事業 (朗読でひろがる文学の楽しみ)	1	38
こんにちは図書館です(おはなし会がやってきた など)	11	363	講演会(山田洋次ライブラリー講読会)	11	118
職業体験学習(中学生)	15	57	その他 (校区連絡会、ふうせんロケット、地域館交流会、ほくほく読書会ほか)	68	1,306
講座・講師派遣など (絵本のよみかかせについて ほか)	31	990	課題解決(医療健康情報レクチャー、保健所精神保健講座 など)	6	174
ボランティア講座 (おはなしボランティアフォローアップ講座 ほか)	10	224	地域情報アーカイブ化事業ー北摂アーカイブスー	20	122
子どもと本のまつり	1	236	子ども読書活動連絡会(子どもと本をつなぐ地域交流会 など)	5	84
合 計				477	11,815

服部図書館

1. 施設概要

所在地	豊中市服部本町5丁目2番8号	
電話	06(6862)0800	
FAX	06(6862)0809	
開設	平成11年(1999年)1月23日	
面積	敷地面積: 1,317.54 m ² (服部介護予防センターと共用) 専用床面積: 569.29 m ² 共用部按分床面積 9.44 m ²	
構造	鉄筋コンクリート造地上3階建(1階部分)	
施設内容	児童書コーナー、一般書コーナー、集会室、準備室、事務室、倉庫	
休館日	<ul style="list-style-type: none"> ・毎週月曜日(国民の祝日に当たるときは、翌日以後の最も近い平日) ・12月29日から翌年1月4日(1月4日が月曜日に当たるときは1月5日)まで ・国民の祝日(日曜日及び土曜日を除く) ・館内整理日(8月・12月を除く毎月最終金曜日。ただし、その日が国民の祝日に当たるときはその前日) ・特別整理期間 	
開館時間	午前10時～午後5時	

2. 平成30年度(2018年度) 行事一覧

行事名	回数(回)	延べ参加人数(人)
おはなし会 (おはなしポケット)	38	486
すくすくあかちゃんタイム	1	34
ふくふくルーム	12	470
図書館見学 (小学校3年生の図書館見学)	4	417
職業体験学習(中学生)	6	12
講座・講師派遣など (絵本のよみかかせについて ほか)	5	178
映画会 (シアター服部)	6	126
その他 (はっとり寄席)	1	45
合計	73	1,768

庄内図書館

1. 施設概要

所在地	豊中市三和町3丁目2番1号		
電話	06(6334)1261		
FAX	06(6336)9314		
開設	昭和50年(1975年)7月12日		
面積	敷地面積：3,945.99㎡ 専用床面積：882.16㎡ 共用部按分床面積：203.46㎡		
構造	鉄筋コンクリート造4階建、地下1階(1・2・3階部分使用)		
施設内容	1階	貸出室、参考図書コーナー、多文化共生コーナー、バックアップ室、湯沸室	
	2階	書庫、こども室、準備室	
	3階	書庫、協働事業スペース、研究室、事務室、休憩室	
休館日	<ul style="list-style-type: none"> ・毎週月曜日(国民の祝日・休日に当たるときは、翌日以後の最も近い平日) ・12月29日から翌年1月4日(1月4日が月曜日に当たるときは1月5日)まで ・館内整理日(8月・12月を除く毎月最終金曜日。ただし、その日が国民の祝日に当たるときはその前日) ・特別整理期間 		

開館時間	成人室	こども室
火～金	午前10時～午後7時	午前10時～午後5時
土・日・祝日・休日	午前10時～午後5時	

2. 平成30年度(2018年度) 行事一覧

行事名	回数(回)	延べ参加人数(人)
おはなし会 (おはなしランド、ベイビーランド 食育コラボみんなでははは ほか)	68	1,187
すくすくあかちゃんタイム	1	40
ブックスタート事業「えほんはじめまして」	12	1,354
図書館見学 (小学校3年生の図書館見学・よろこ図書館へ ほか)	6	203
職業体験学習(中学生)	9	27
講座・講師派遣など (絵本出前講座、新潟県公共図書館総合部門研究集会 ほか)	12	288
外国人親子の交流会 (しょうないおやこでにほんご)	25	242
視察受入・依頼 (福山市、近江八幡市 ほか)	3	8
人権啓発講座「アメコミ学入門:ヒーローは君のそばにいる」	1	16
講演会(文学講座「近代詩歌の名作に親しむ秋」ほか)	4	60
課題解決医療健康情報レクチャー「シニア世代のいきいき健康講座」	1	17
図書館サポーター	22	139
とよなかブックプラネット事業(めざせ! 図書館の達人)	1	43
その他 (こうさくランド、大人のための図書館のお仕事体験ツアー ほか)	19	883
協働事業・しょうないREK (外国人親子に向けた高校進学説明会 陶器とりかえ隊 ほか)	60	1,071
協働事業・しょうないREK (常設リサイクル本コーナー)	38	1,305
合計	282	6,883

高川図書館

1. 施設概要

所在地	豊中市豊南町東1丁目1番2号		
電話	06(6336)6901		
FAX	06(6336)6904		
開設	平成12年(2000年)6月10日		
面積	敷地面積: 3,240.34 m ² (スポーツルーム、老人憩いの家、高川介護予防センター、緑地地域包括支援センター高川分室と共用) 専用床面積: 1,257.90 m ² 共用部按分面積: 240.45 m ²		
構造	鉄筋コンクリート造3階建(1階部分使用)		
施設内容	書庫、一般書コーナー、児童書コーナー、AVスタジオぶらりあん、集会室、対面朗読室、応接室、事務室		
休館日	<ul style="list-style-type: none"> ・毎週金曜日(国民の祝日に当たるときは、直前の平日) ・12月29日から翌年1月4日(1月4日が金曜日に当たるときは1月5日)まで ・国民の祝日(日曜日及び土曜日を除く) ・館内整理日(8月・12月を除く毎月最終木曜日。ただし、その日が国民の祝日に当たるときはその前日) ・特別整理期間 		
開館時間	月・水	午前10時～午後7時	
	火・木・土・日	午前10時～午後5時	

2. 平成30年度(2018年度) 行事一覧

行事名	回数(回)	延べ参加人数(人)
おはなし会(おはなしくらぶ・食育コラボみんなでははは など)	76	1,289
すくすくあかちゃんタイム	1	28
図書館見学 (小学校3年生の図書館見学・ようこそ図書館へ ほか)	4	246
職業体験学習(中学生)	8	22
とよなか地域こども教室 (高川地域子ども教室)	9	214
講座・講師派遣など (絵本出前講座 ほか)	11	374
講演会(ピースウォーク、近畿財務局出前講座「金融トラブルにまきこまれないために」)	2	30
実務研修(高校生ボランティア体験/就労移行支援事業 など)	11	17
その他(高川ストレッチタイム、豊中第四中学校夜間中学校作品展示紹介 など)	45	735
とよなかブックプラネット事業(めざせ!図書館の達人)	1	37
映画会 (高川映画会、ぶらりあんアニメ劇場)	202	4,169
合計	370	7,161

庄内幸町図書館

1. 施設概要

所在地	豊中市庄内幸町4丁目26番14号		
電話	06(6332)8220		
FAX	06(6332)8099		
開設	平成5年(1993年)11月26日		
面積	敷地面積：205.49 m ² 床面積：484.58 m ²		
構造	鉄筋コンクリート造4階建		
施設内容	1階	警備員室	
	2階	自習・新聞閲覧スペース	
	3階	貸出室、事務室、倉庫	
	4階	ミニホール、湯沸室	
休館日	<p>3階（貸出室）</p> <ul style="list-style-type: none"> ・月曜日、火曜日、木曜日、金曜日 ・12月29日から翌年1月4日(1月4日が月曜日に当たるときは1月5日)まで ・国民の祝日 ・特別整理期間 <p>2階（自習・新聞閲覧スペース）</p> <ul style="list-style-type: none"> ・毎週月曜日（国民の祝日に当たるときは、翌日以後の最も近い平日） ・12月29日から翌年1月4日(1月4日が月曜日に当たるときは、1月5日)まで ・国民の祝日 ・毎月最終金曜日（8月と12月を除く） ・特別整理期間 		
開館時間	午前10時～午後5時		

2. 平成30年度(2018年度) 行事一覧

行事名	回数(回)	延べ参加人数(人)
おはなし会(おはなしポケット)	12	103
図書館サポーター（見守りサポーター）	50	58
合計	62	161

千里図書館

1. 施設概要

所在地	豊中市新千里東町1丁目2番2号		
電話	06(6831)0225		
FAX	06(6832)4191		
開設	昭和53年(1978年)4月22日 ※平成20年(2008年)2月26日 建替えにより千里文化センター「コラボ」4階に移転		
面積	敷地面積：3,139.59 m ² (新千里出張所、介護予防センター、保健センター、公民館と共用) 専用床面積：1,731.81 m ² 共用部按分床面積：647.43 m ²		
構造	鉄筋コンクリート造地上4階建(4階部分使用)		
施設内容	一般書コーナー、児童書コーナー、参考図書コーナー、ビジネス・就労支援コーナー、YAコーナー、書庫、集会室、対面朗読室、事務室		
休館日	<ul style="list-style-type: none"> ・12月29日から翌年1月4日まで ・館内整理日(12月を除く毎月最終金曜日。ただし、その日が国民の祝日に当たるときはその前日) ・特別整理期間 		
開館時間	火～金	午前10時～午後8時	
	土・日・月・祝日・休日	午前10時～午後5時	

2. 平成30年度(2018年度) 行事一覧

行 事 名	開 催 数	参加者数(延べ)
おはなし会 (おはなしどんどん おはなしワールド ほか)	127	3,176
すくすくあかちゃんタイム	1	40
ブックスタート事業「えほんはじめまして」	18	2,814
図書館見学 (小学校3年生の図書館見学・ようこそ図書館へ ほか)	7	705
職業体験学習 (中学生)	4	28
講座・講師派遣など (絵本出前講座 ほか)	4	109
人権講演会「語り継ぐ戦争体験」	1	120
子どもと本のつどい (さいとうしのぶ絵本原画展/絵本ライブ)	3	503
外国人親子の交流会 (せんりおやこでにほんご)	32	383
多文化交流と日本語を学ぶ会 (せんりにほんご)	21	382
大人のための朗読サロン	2	88
その他 (YAらぼ活動 触って楽しむ点字の不思議 ほか)	31	480
課題解決(ビジネスゼミナール、とよなかおしごと部 ほか)	7	123
とよなかブックプラネット事業 (めざせ!図書館の達人)	1	43
協働事業・コラボ (コラボ大学校、多文化カフェ ほか)	24	853
合 計	283	9,847

東豊中図書館

1. 施設概要

所在地	豊中市東豊中町5丁目2番1号	
電話	06(6856)4660	
FAX	06(6856)4662	
開設	平成5年(1993年)11月26日	
面積	敷地面積：3,282.22 m ² (ゆたかこども園と共用) 床面積：807.97 m ²	
構造	鉄筋コンクリート造3階建(3階部分)	
施設内容	一般書コーナー、児童書コーナー、書庫、事務室、集会室、収納室、準備室、湯沸室	
休館日	<ul style="list-style-type: none"> ・毎週月曜日(国民の祝日に当たるときは、翌日以後の最も近い平日) ・12月29日から翌年1月4日(1月4日が月曜日に当たるときは1月5日)まで ・国民の祝日(日曜日及び土曜日を除く) ・館内整理日(8月・12月を除く毎月最終金曜日。ただし、その日が国民の祝日に当たるときはその前日) ・特別整理期間 	
開館時間	午前10時～午後5時	

2. 平成30年度(2018年度) 行事一覧

行事名	回数(回)	延べ参加人数(人)
おはなし会 (おはなしたんけんたい 食育コラボみんなでははは ほか)	76	1,209
こちょこちょプラス など	23	516
図書館見学 (小学校3年生の図書館見学・ようこそ図書館へ ほか)	3	229
職業体験学習(中学生)	6	18
講座・講師派遣など (絵本出前講座 ほか)	4	127
その他 (地域館交流会)	2	16
合 計	114	2,115

野畑図書館

1. 施設概要

所在地	豊中市春日町4丁目11番1号		
電話	06(6845)2400		
FAX	06(6841)4041		
開設	昭和63年(1988年)6月22日		
面積	敷地面積: 2,000.01 m ² 床面積: 3,846.46 m ²		
構造	鉄骨鉄筋コンクリート造3階建、地下1階		
施設内容	地階	駐車場、書庫、物品庫、倉庫、警備員室、湯沸室、清掃作業員室、和室、機械室、ポンプ室、受水槽	
	1階	一般書コーナー、新聞・雑誌コーナー、児童書コーナー、絵本コーナー、子育て・DVコーナー、対面朗読室、録音室、音楽試聴コーナー、整理作業室	
	2階	集会室、会議室、映写室、児童集会室、ミーティングルーム、参考室、コンピュータ室、応接室、事務室、休養室、印刷室、湯沸室、更衣室、書庫、倉庫	
休館日	<ul style="list-style-type: none"> ・毎週月曜日(国民の祝日・休日に当たるときは、翌日以後の最も近い平日) ・12月29日から翌年1月4日(1月4日が月曜日に当たるときは1月5日)まで ・館内整理日(8月・12月を除く毎月最終金曜日。ただし、その日が国民の祝日に当たるときはその前日) ・特別整理期間 		

開館時間	一般書コーナー	児童書コーナー	参考室
火～金	午前10時～午後7時		午前10時～午後5時
土・日・祝日・休日	午前10時～午後5時		

2. 平成30年度(2018年度) 行事一覧

行事名	回数(回)	延べ参加人数(人)
おはなし会 (おはなしひろば、おはなしプレゼント 食育コラボみんなどははほか)	73	1,243
すくすくあかちゃんタイム	1	51
図書館見学 (小学校3年生の図書館見学・ようこそ図書館へ ほか)	10	951
地域こども教室	2	96
職業体験学習など	11	30
講座・講師派遣など (絵本出前講座 ほか)	4	212
実務研修(高校生ボランティア体験)	12	32
図書館サポーター	27	117
人権講演会(「みんなで話し合う「社会的養護を知る」)	1	45
とよなかブックプラネット事業(めざせ! 図書館の達人)	1	37
課題解決(里親制度説明会)	1	11
その他(野畑図書館落語会、書庫にはいれるDAY など)	30	1,103
合計	173	3,928

螢池図書館

1. 施設概要

所在地	豊中市螢池中町3丁目2番1号-502		
電話	06(6840)8000		
FAX	06(6841)5094		
開設	平成15年(2003年)5月6日		
面積	敷地面積：3,762.59㎡(レシオーレ北側棟内) 専用床面積：672.98㎡ 共用部按分床面積：193.62㎡		
構造	鉄骨鉄筋コンクリート造7階建(5階部分使用)		
施設内容	一般書コーナー、児童書コーナー、書庫、事務室		
休館日	<ul style="list-style-type: none"> ・毎週金曜日(国民の祝日に当たるときは、直前の平日) ・12月29日から翌年1月4日(1月4日が金曜日に当たるときは、1月5日)まで ・国民の祝日(日曜日及び土曜日を除く) ・館内整理日(8月・12月を除く毎月最終木曜日。ただし、その日が国民の祝日に当たるときはその前日) ・特別整理期間 		
開館時間	月・水	午前10時～午後7時	
	火・木・土・日	午前10時～午後5時	

2. 平成30年度(2018年度) 行事一覧

行事名	回数(回)	延べ参加人数(人)
おはなし会 (すくすくおはなしタイム・食育コラボみんなでははは ほか)	83	1,391
すくすくあかちゃんタイム	1	51
図書館見学 (小学校3年生の図書館見学 ほか)	4	251
職業体験学習 (中学生)	9	18
講座・講師派遣など (絵本出前講座 ほか)	5	157
映画会 (ほたるシネマ など)	23	1,098
講演会 (地域で子育てを考える学習会「子どもたちの笑顔を守るために」など)	2	110
とよなかブックプラネット事業(めざせ! 図書館の達人)	1	41
その他 (おりがみ教室、夏休み宿題おたすけDAY、Shaberri場 等)	50	833
合計	178	3,950

図書室

	いぶき図書室	利倉西センター図書室
所在地	豊中市服部西町4丁目13番1号(青年の家いぶき内)	豊中市利倉西1丁目4番22号(利倉西センター併設)
開室日	水・土曜日(年末・年始、祝日を除く)	水・日曜日(年末・年始、祝日を除く)
開室時間	午後1時～午後5時	午後2時～午後5時
開架冊数	約7,000冊	約4,000冊

蔵書(所在)冊数

平成31年(2019年)3月31日現在

項目	岡町	服部	庄内	高川	庄内幸町	千里	東豊中	野畑	螢池	合計(冊)
0 総記	7,045	750	1,026	1,071	205	4,695	704	8,616	1,068	25,180
1 哲学・宗教	4,774	1,419	1,220	1,675	246	3,587	1,243	12,898	1,547	28,609
2 歴史・地理	12,684	3,162	3,086	3,484	551	8,412	3,242	26,419	2,807	63,847
3 社会科学	17,570	3,998	3,835	4,147	741	13,086	4,008	43,382	6,727	97,494
4 自然科学	9,605	2,565	2,392	2,667	481	6,264	2,235	15,760	2,716	44,685
5 技術	13,428	5,000	3,815	5,509	1,227	10,962	4,777	17,519	4,460	66,697
6 産業	4,037	1,161	1,268	1,099	214	3,701	1,196	7,446	1,553	21,675
7 芸術・スポーツ	11,235	3,547	3,089	4,108	723	8,363	3,643	25,207	3,718	63,633
8 言語	2,141	499	874	631	139	1,826	776	4,222	779	11,887
9 文学	40,556	13,996	12,413	23,200	3,982	35,027	12,317	88,494	13,212	243,197
マンガ	3,268	1,429	1,384	3,758	337	2,917	1,970	2,589	1,325	18,977
児童書	96,035	22,471	28,464	19,305	1,735	36,759	20,469	44,086	20,106	289,430
点字図書	5,397	1	1	0	0	1	0	1	0	5,401
小計(図書合計)	227,775	59,998	62,867	70,654	10,581	135,600	56,580	296,639	60,018	980,712
図書以外の資料	25,097	4,247	6,453	11,196	988	12,404	4,515	10,654	5,226	80,780
蔵書総合計	252,872	64,245	69,320	81,850	11,569	148,004	61,095	307,293	65,244	1,061,492

平成30年度(2018年度) 利用状況

開館日数(日)	岡町	服部	庄内	高川	庄内幸町	千里	東豊中	野畑	螢池
	291	284	293	280	147	342	284	292	280

貸出冊数(冊)

	岡町	服部	庄内	高川	庄内幸町	千里	東豊中	野畑	螢池	合計
個人	631,258	345,029	181,745	154,429	25,156	776,393	302,166	522,098	217,574	3,155,848
団体	68,242	11,654	11,436	7,184	167	12,703	6,990	14,501	9,346	142,223
小計	699,500	356,683	193,181	161,613	25,323	789,096	309,156	536,599	226,920	3,298,071
継続	353,487(個人333,679 団体19,808)									353,487
合計	699,500	356,683	193,181	161,613	25,323	789,096	309,156	536,599	226,920	3,651,558

貸出人数(人)・登録団体数(団体) ※平成26年度(2014年度)から抽出方法の変更により貸出団体数から登録団体数へ変更

	岡町	服部	庄内	高川	庄内幸町	千里	東豊中	野畑	螢池	合計
貸出人数	203,984	101,270	60,231	45,779	8,621	313,057	88,259	151,432	76,639	1,049,272人
登録団体数	346	59	60	49	12	95	74	66	64	825団体

平成30年度(2018年度)

図書館(岡町・服部・庄内・高川・庄内幸町・千里・東豊中・野畑・螢池)利用率

・ 市民1人当たり貸出冊数(冊)	$\frac{\text{貸出冊数}(*)}{\text{人口}}$	=	$\frac{3,489,527}{398,479}$	=	8.8
・ 登録者1人当たり貸出冊数(冊)	$\frac{\text{貸出冊数}(*)}{\text{登録者数}}$	=	$\frac{3,489,527}{146,862}$	=	23.8
・ 利用者1人当たりの貸出冊数(冊)	$\frac{\text{貸出冊数}(*)}{\text{貸出人数}}$	=	$\frac{3,489,527}{1,049,272}$	=	3.3
・ 蔵書回転率(回)	$\frac{\text{貸出冊数}(*)}{\text{蔵書数}(*2)}$	=	$\frac{3,489,527}{1,061,492}$	=	3.3
・ 登録率(%)	$\frac{\text{登録者数}}{\text{人口}}$	=	$\frac{146,862}{398,479}$	=	36.9
・ 市民1人当たり蔵書数(冊)	$\frac{\text{蔵書数}(*2)}{\text{人口}}$	=	$\frac{1,061,492}{398,479}$	=	2.7

注：(*)個人貸出冊数(継続含む) (*2)蔵書数は蔵書総合計 人口は平成31年(2019年)4月1日現在

公民館

本市の公民館活動は、昭和 23 年(1948 年)7 月に桜塚の地にあった図書館内に中央公民館を設置したのにはじまる。その後中央公民館は大池など小学校校舎を借用しながら活動を進め、昭和 32 年(1957 年)11 月から岡町に独立館(豊中郵便局改装)を使用することとなった。その後、昭和 43 年(1968 年)1 月に螢池に移り、現在は中央公民館、螢池公民館、庄内公民館、千里公民館の 4 館がある。

この間、公民館活動を地域に浸透普及するため、昭和 24 年(1949 年)6 月に中央公民館桜井谷分館を設け、公民分館制度を導入した。公民分館は小学校の通学区域に 1 館を目途に設置に努め、小学校の余裕教室や地域の会館を借用しながら地域に根ざした活動をしている。現在公民分館は 41 館ある。

現在は 4 つの公民館と 41 の公民分館とが連携しながら、生涯学習時代を迎え、社会的な課題や市民の学習ニーズに応え、自主的な社会教育を目指すグループ活動を促すなど、人々が「集い、学び、結ぶ、知る、創造する」ための学習機会の提供や交流の場としてその充実に努めている。

公民館活動推進組織

令和元年(2019 年)5 月 1 日現在

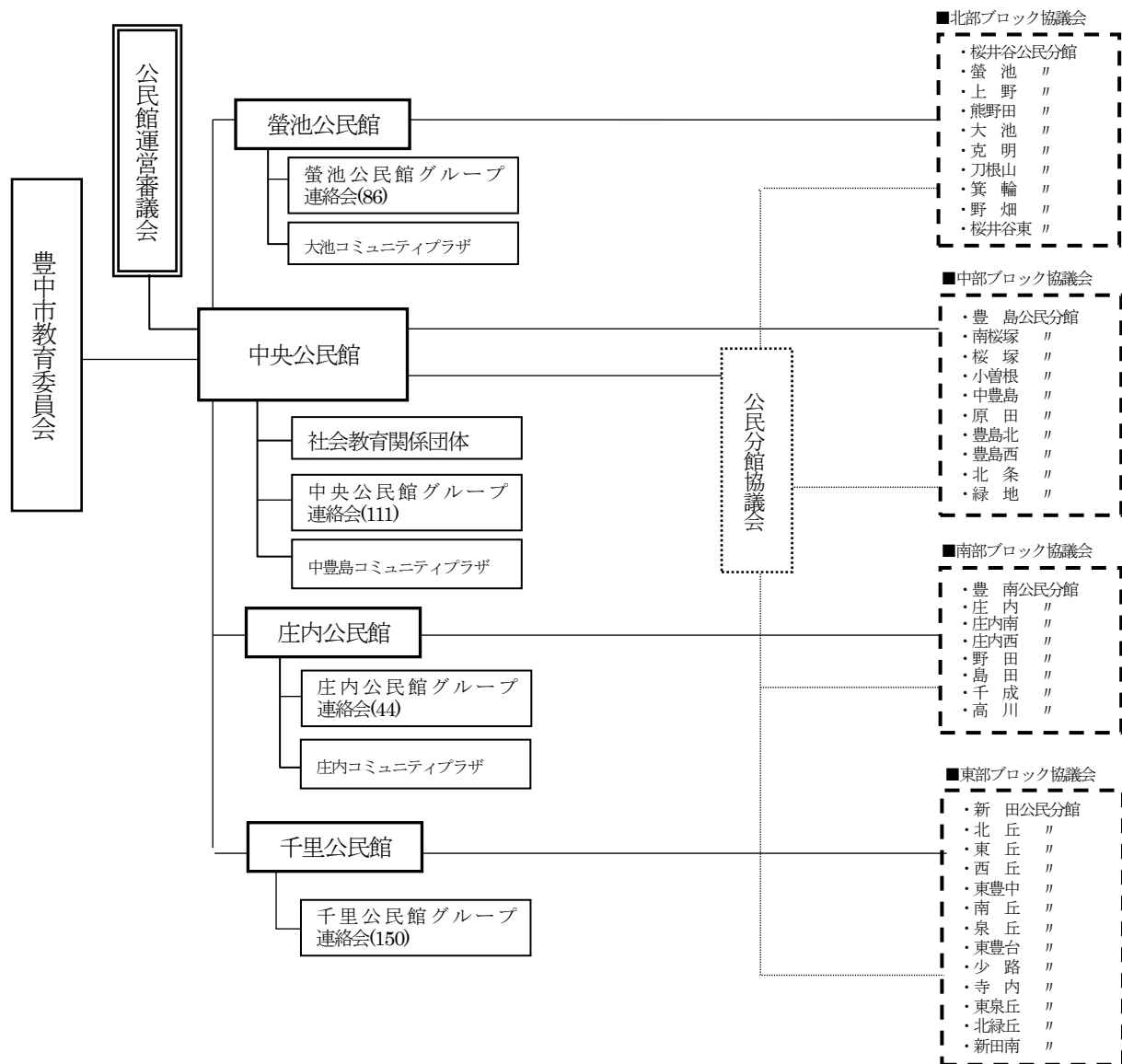

中央公民館

1. 施設概要

所在地	豊中市曾根東町3丁目7番3号		
電話	06(6866)0555		
FAX	06(6863)4427		
開設	昭和59年(1984年)6月6日		
面積	敷地面積：2,444.53㎡ 延べ床面積：2,795.23㎡		
構造	鉄筋コンクリート造4階建		
施設内容	1階	集会場、情報コーナー、事務室	
	2階	美術室、会議室、和室	
	3階	講座室、料理室、講習室、視聴覚室、保育室	
	4階	第1・2・3学習室、多目的ホール、陶芸窯室	
休館日	12月28日から翌年1月4日まで		
開館時間	午前9時～午後9時		

2. 各室概要

階	室名	定員(人)	面積(㎡)	施設使用料(円)			
				午前	午後	夜間	全日
1	集会場	180	176	1,850	2,500	1,850	6,200
2	美術室	40	55	550	800	550	1,900
	会議室	25	37	400	500	400	1,300
	和室	30	72	850	1,200	850	2,900
3	講座室	50	73	800	1,000	800	2,600
	料理室	30	66	900	1,200	900	3,000
	講習室	30	65	700	900	700	2,300
	視聴覚室	65	85	900	1,200	900	3,000
4	第1学習室	50	71	750	1,000	750	2,500
	第2学習室	20	29	300	400	300	1,000
	第3学習室	20	26	300	400	300	1,000
	多目的ホール	140	164	1,700	2,300	1,700	5,700

3. 平成 30 年度(2018 年度) 主催講座

区分	講座数	延べ回数 (回)	延べ参加 人数(人)	講座名【例】
環境学習	5	11	89	・豊中に生息する絶滅危惧種シルビアシジミって何？ ・ガーデニングメンバー活動
健康 づくり	5	7	128	・体にやさしいみそ作り ・顔ヨガで表情豊かになろう
人権啓発	6	44	934	・平和な世界を子ども達のために 国連の現場から ・アイヌ文化と出会おう
子育て・ 子育て 親育ち	8	36	962	・おやこでリズム体操 ・夏休みこどもアイシングクッキー講座
地域魅力 発信・ 地域連携	17	23	362	・豊中の生花市場見学 ・サイエンスカフェ@待兼山左右非対称の生物学 ・大阪国際空港就航都市 福島県須賀川市交流事業
合計	41	121	1,975	

4. ジャンル別登録グループ数

平成 31 年(2019 年)4 月 1 日現在

音楽	書	ダンス	文学	語学	体操	演劇・ 演芸	親子 学習	美術・ 工芸	その他	合計
27	7	10	6	9	5	1	1	18	15	99

螢池公民館

1. 施設概要

所在地	豊中市螢池中町3丁目2番1-501号 (ルシオーレビル5階)		
電話	06(6843)5561		
FAX	06(6841)5094		
開設	昭和43年(1968年)1月1日 中央公民館として開設 昭和50年(1975年)7月1日 螢池公民館に名称変更 平成15年(2003年)4月1日 ルシオーレビル5階に移転 平成27年(2015年)4月1日 旧ルシオーレホール(4階)を公民館第2集会場として移管		
面積	敷地面積：3,762.59㎡ 専用床面積：921.05㎡ 共用部按分面積：378.79㎡		
構造	鉄筋コンクリート造7階建(4・5階部分使用)		
施設内容	4階	第2集会場	
	5階	第1集会場、第1・2講座室、練習室、視聴覚室、会議室、美術室、和室、料理室、保育室、陶芸窯室、生涯学習情報コーナー、事務室	
休館日	12月28日から翌年1月4日まで		
開館時間	午前9時～午後9時		

2. 各室概要

階	室名	定員(人)	面積(㎡)	施設使用料(円)			
				午前	午後	夜間	全日
4	第2集会場	120	128	1,350	1,800	1,350	4,500
5	第1集会場	120	128	1,350	1,800	1,350	4,500
	第1講座室	48	61	600	900	600	2,100
	第2講座室	18	50	500	800	500	1,800
	練習室	26	48	500	800	500	1,800
	視聴覚室	20	51	500	800	500	1,800
	会議室	18	28	300	400	300	1,000
	美術室	24	65	700	900	700	2,300
	和室	25	38	450	600	450	1,500
料理室	24	44	600	800	600	2,000	

3. 平成30年度(2018年度) 主催講座

区分	講座数	延べ回数 (回)	延べ参加 人数(人)	講座名【例】
環境学習	2	2	51	・ゴーヤで緑のカーテン作り ・人里のホタル観察会
健康 づくり	3	3	85	・楽しく動いて認知症予防 ・自分や家族の葬式を考えてみる
人権啓発	13	13	577	・ヒューマンライツコンサート ・身近な人がアスペルガー症候群かもしれないとき ・人権ゆかりの地を訪ねて in 奈良
子育て・ 子育て 親育ち	17	29	873	・子育てしながら働きたい 豊中市の子育て支援施設事情 ・夏休み親子陶芸教室 ・昔なつかしいおやつづくりと工作
地域魅力 発信・ 地域連携	18	20	2,875	・ANA機体整備工場見学会 ・自分でできるヘアアレンジ入門 ・里山の晩秋を楽しむ～干し柿づくりを通して～
合計	53	67	4,461	

4. ジャンル別登録グループ数

平成31年(2019年)4月1日現在

音楽	書	ダンス	文学	語学	体操	演劇・ 演芸	親子 学習	美術・ 工芸	その他	合計
21	4	7	6	9	9	2	2	14	9	83

庄内公民館

1. 施設概要

所在地	豊中市三和町3丁目2番1号		
電話	06(6334)1251		
FAX	06(6336)9313		
開設	昭和50年(1975年)7月1日		
面積	敷地面積：3,945.99 m ² (庄内図書館、庄内介護予防センター共有) 専用床面積：1,360.82 m ² 共用部按分面積：313.86 m ²		
構造	鉄筋コンクリート造4階建(2・3階部分使用)		
施設内容	2階	会議室、視聴覚室、陶芸室、第1講座室、美術室、制作室、第1・2学習室、展示ホール、保育室、事務室	
	3階	集会場、第2講座室、料理室、和室1・2号室	
休館日	12月28日から翌年1月4日まで		
開館時間	午前9時～午後9時		

2. 各室概要

階	室名	定員(人)	面積(m ²)	施設使用料(円)			
				午前	午後	夜間	全日
2	会議室	32	45	500	600	500	1,600
	視聴覚室	50	47	500	600	500	1,600
	陶芸室	10	17	150	300	150	600
	第1講座室	24	31	300	500	300	1,100
	美術室	20	49	500	700	500	1,700
	制作室	20	47	500	600	500	1,600
	第1学習室	50	64	650	900	650	2,200
	第2学習室	15	30	300	500	300	1,100
3	集会場	150	120	1,300	1,600	1,300	4,200
	第2講座室	40	51	550	700	550	1,800
	料理室	30	60	800	1,100	800	2,700
	和室(1号室)	14	17	200	300	200	700
	和室(2号室)	16	18	200	300	200	700

3. 平成 30 年度(2018 年度) 主催講座

区分	講座数	延べ回数 (回)	延べ参加 人数(人)	講座名【例】
環境学習	4	5	49	・プランターで野菜づくりに挑戦 ・キッチンで楽しむハーブ栽培
健康 づくり	5	6	96	・のぼそう健康寿命 ロコモ体操 ・簡単リズムダンス
人権啓発	5	28	324	・日本語よみかき教室 ・平和月間事業「私たちの街が燃えた～今、平和を考える～」
子育て・ 子育て 親育ち	8	64	648	・見て！感じて！発見しよう！こども美術館ツアー ・こども絵画教室 楽しく絵を描こう
地域魅力 発信・ 地域連携	13	33	837	・庄内音楽のまち「親子ミュージカル・コンサート」 ・大人の工作ワークショップ～家具工房見学とウッドナイフ作り～
合計	35	136	1,954	

4. ジャンル別登録グループ数

平成 31 年(2019 年)4 月 1 日現在

音楽	書	ダンス	文学	語学	体操	演劇・ 演芸	親子 学習	美術・ 工芸	その他	合計
8	2	2	0	2	5	0	2	12	5	38

千里公民館

1. 施設概要

所在地	豊中市新千里東町1丁目2番2号		
電話	06(6833)8090		
FAX	06(6832)4190		
開設	昭和53年(1978年)4月14日 平成20年(2008年)2月12日 移転		
面積	敷地面積：3,139.59 m ² (新千里出張所、介護予防センター、保健センター、千里図書館と共有) 専用床面積：1,292.88 m ² 共用部按分面積：489.47 m ²		
構造	鉄筋コンクリート造4階建(1・2・3階部分使用)		
施設内容	1階	陶芸窯室	
	2階	集会場、第4講座室、授乳室、事務室、印刷室	
	3階	第1～3講座室、美術室、制作室、料理室、視聴覚室、和室、第1～3会議室、保育室、相談室	
休館日	12月28日から翌年1月4日まで		
開館時間	午前9時～午後9時		

2. 各室概要

階	室名	定員(人)	面積(m ²)	施設使用料(円)			
				午前	午後	夜間	全日
2	集会場	200	166	2,000	2,600	2,000	6,600
	第4講座室	40	65	800	1,000	800	2,600
3	第1講座室	120	144	1,700	2,400	1,700	5,800
	第2講座室	40	65	800	1,000	800	2,600
	第3講座室	40	64	800	1,000	800	2,600
	美術室	40	63	800	1,000	800	2,600
	制作室	30	66	800	1,000	800	2,600
	料理室	30	66	1,000	1,300	1,000	3,300
	視聴覚室	40	64	800	1,000	800	2,600
	和室	30	72	1,000	1,300	1,000	3,300
	第1会議室	20	39	500	600	500	1,600
	第2会議室	20	39	500	600	500	1,600
第3会議室	20	40	500	600	500	1,600	

3. 平成 30 年度(2018 年度) 主催講座

区分	講座数	延べ回数 (回)	延べ参加 人数(人)	講座名【例】
環境学習	3	5	143	・イ草と布を使ったエコな布草履作り ・夏休み LED 工作教室
健康 づくり	0	0	0	
人権啓発	4	35	462	・点字の世界に触れてみよう～指先から始まる異文化体験～ ・バリアのない社会をめざして
子育て・ 子育て 親育ち	8	28	1,070	・夏休みこども劇場 ・中学生将棋大会
地域魅力 発信・ 地域連携	12	91	2,801	・豊中界限をスケッチしよう ・地域Tリーダーによるパソコンサロン
合計	27	159	4,476	

4. ジャンル別登録グループ数

平成 31 年(2019 年)4 月 1 日現在

音楽	書	ダンス	文学	語学	体操	演劇・ 演芸	親子 学習	美術・ 工芸	その他	合計
25	10	12	15	10	15	4	0	31	23	145

平成 30 年度(2018 年度) 公民館利用状況

区分 館名	主催事業		グループ・団体利用		展示会		合計	
	回数(回)	人数(人)	回数(回)	人数(人)	回数(回)	人数(人)	回数(回)	人数(人)
中央公民館	414	16,063	5,323	81,479	18	22,094	5,755	119,636
螢池公民館	187	8,761	6,539	83,246	17	23,899	6,743	115,906
庄内公民館	565	7,630	2,224	27,037	20	8,386	2,809	43,053
千里公民館	335	19,669	8,603	122,512	10	4,653	8,948	146,834
合計	1,501	52,123	22,689	314,274	65	59,032	24,255	425,429

コミュニティプラザ

地域住民の学習、交流、その他の地域活動を行う場を提供し、本市における生涯学習の推進を図ることを目的に設置された施設。

開館時間	午前9時30分～午後9時30分(談話室の個人使用は午後7時まで)
休館日	・月曜日(国民の祝日・振替休日にあたる場合はその翌日) ・8月13日から16日まで ・12月28日から翌年1月5日まで
管理運営	コミュニティプラザ管理運営委員会
使用料	無料(ただし、一般利用は有料)、エアコンは有料

中豊島コミュニティプラザ

1. 施設概要

所在地	豊中市曾根東町6丁目13番1号
電話	06(6865)4545
開設	平成7年(1995年)7月1日
延床面積	133.5㎡
建物	中豊島小学校鉄筋コンクリート造体育館に隣接1階、2階部分

2. 各室概要

室名	定員(人)	面積(㎡)	施設使用料(円)			
			午前	午後	夜間	全日
会議室	50	96	600	900	800	2,300
談話室	24	37.5	—	—	—	—

庄内コミュニティプラザ

1. 施設概要

所在地	豊中市庄内幸町4丁目29番2号
電話	06(6336)2881
開設	平成7年(1995年)7月1日
延床面積	348㎡
建物	庄内小学校鉄筋3階建校舎の1階部分(職員室に隣接)

2. 各室概要

室名	定員(人)	面積(㎡)	施設使用料(円)			
			午前	午後	夜間	全日
会議室	90	110	1,000	1,550	1,350	3,900
講習室	30	55	500	750	650	1,900
談話室	18	30	—	—	—	—

大池コミュニティプラザ

1. 施設概要

所在地	豊中市本町1丁目7番12号
電話	06(6845)3121
開設	平成12年(2000年)5月2日
延床面積	223.74 m ²
建物	大池小学校鉄筋5階建校舎の1階部分

2. 各室概要

室名	定員(人)	面積(m ²)	施設使用料(円)			
			午前	午後	夜間	全日
会議室	35	47	400	650	550	1,600
講習室	30	57	500	800	700	2,000
談話室	10	21	—	—	—	—

平成30年度(2018年度) コミュニティプラザ利用状況

施設名 回数・人数	中豊島 コミュニティプラザ	庄内 コミュニティプラザ	大池 コミュニティプラザ	合計
回数(回)	199	687	1,092	1,978
利用者数(人)	2,466	9,268	10,950	22,684

平成 30 年度(2018 年度) 公民分館講座

分館名	講座名	分館名	講座名
桜井谷	・心身のための養生気功 ・ポーセラーツで飾る食器 ・トートバッグ	庄内	・ペーパークイリング ・筆文字アート
螢池	・墨彩画 (ハガキ画) ・椅子に座って太極拳	庄内南	・ニュースポーツを体験しよう
上野	・パッションフルーツの育て方 ・癒しのパステルアート	庄内西	・和紙ちぎり絵
熊野田	・パンチャーニットで作るボレロ	野田	・ファイブアップ体操 ・押絵
大池	・ハーバリウム ・簡単!!発酵おうちごはん ・認知症、アルツハイマー病とアロマケア	島田	・脳ストレッチ簡単エアロ
克明	・はじめてのハワイアンフラ	千成	・軽体操
刀根山	・そば打ち講座 ・スイーツ講座 ・ニュースポーツ体験	高川	・ステンドグラス折り紙
箕輪	・フラワーアレンジメント ・フェルトの花束の髪飾り	新田	・やさしいピラティス
野畑	・さをり織り	北丘	・大人のぬり絵 ・クレイクラフト
桜井谷東	・羊毛フェルト ・ウォーキングエクササイズ	東丘	・大人も子どももできる紙編み
豊島	・タイルクラフト	西丘	・アロマとパーソナルカラー ・みんなでワイワイ裁縫
南桜塚	・手芸講座	東豊中	・グラウンドゴルフ
桜塚	・ゆっくりヨガ	南丘	・自彊術 (じきょうじゅつ)
小曾根	・トールペイント	泉丘	・生涯現役の先にある美しいフラ
中豊島	・アンチエイジング石鹸づくり ・ワインともっと仲良くなるう!	東豊台	・一人のできるセルフケア講座
原田	・フェルトの花の髪飾り	少路	・ワインを楽しもう味わおう ・機能改善ヨガ
豊島北	・脳トレ健康体操 ・ポーセラーツとバッグのリメイク	寺内	・苔玉づくり
豊島西	・やさしい椅子ヨガ	東泉丘	・待兼山歴史ウォーキング ・毎日を楽しむコミュニケーション術
北条	・編み物		
緑地	・和紙でちぎり絵	北緑丘	・編み物 (ニット) 講座 ・ゆっくりやさしいヨガ
豊南	・自力整体	新田南	・ハーバリウム

平成 30 年度(2018 年度) 公民分館体育祭

実施月日		分館名	場所
5 月	20 日 (日)	豊 南	豊 南 小 学 校
	27 日 (日)	泉 丘	泉 丘 小 学 校
		東 豊 台	東 豊 台 小 学 校
		北 緑 丘	北 緑 丘 小 学 校
6 月	3 日 (日)	熊 野 田	熊 野 田 小 学 校
9 月	23 日 (日)	箕 輪	箕 輪 小 学 校
10 月	7 日 (日)	高 川	高 川 小 学 校
		大 池	大 池 小 学 校
		豊 島 北	豊 島 北 小 学 校
		庄 内	庄 内 小 学 校
		庄 内 南	庄 内 南 小 学 校
		野 田	野 田 小 学 校
		少 路	少 路 小 学 校
		豊 島	豊 島 小 学 校
		北 丘	北 丘 小 学 校
		中 豊 島	中 豊 島 小 学 校
	8 日 (月・祝)	上 野	上 野 小 学 校
		刀 根 山	刀 根 山 小 学 校
		螢 池	螢 池 小 学 校
	13 日 (土)	克 明	克 明 小 学 校
	14 日 (日)	南 丘	南 丘 小 学 校
		東 豊 中	東 豊 中 小 学 校
		新 田 南	新 田 南 小 学 校
		野 畑	野 畑 小 学 校
		豊 島 西	豊 島 西 小 学 校
		新 田	新 田 小 学 校
		南 桜 塚	南 桜 塚 小 学 校
		東 丘	東 丘 小 学 校
		西 丘	西 丘 小 学 校
	21 日 (日)	桜 塚	桜 塚 小 学 校
		原 田	原 田 小 学 校
		庄 内 西	庄 内 西 小 学 校
		北 条	北 条 小 学 校
		千 成	千 成 小 学 校
		小 曾 根	小 曾 根 小 学 校
		寺 内	寺 内 小 学 校
東 泉 丘	東 泉 丘 小 学 校		

※実施なし : 桜井谷、桜井谷東、緑地

平成 30 年度(2018 年度) 公民分館文化祭

実施月日		分館名	内容	場所
5 月	26 日・27 日(土・日)	螢 池	作品展示	螢池公民館
		豊 島 西	学習発表会	上津島センター
6 月	17 日(日)	高 川	演芸、模擬店等	高川小学校
10 月	21 日(日)	少 路	作品展示、舞台発表等	少路小学校
	28 日(日)	熊 野 田	展示、模擬店、演技	熊野田小学校
		泉 丘	作品展示、模擬店、体験コーナー	泉丘小学校
		東 豊 台	作品展示等	東豊台小学校
		上 野	作品展示、舞台発表、模擬店、体験等	上野小学校
11 月	4 日(日)	小 曾 根	展示、模擬店等	小曾根小学校
		野 田	作品展示、模擬店等	野田小学校
		庄 内	作品展示、模擬店等	第六中学校
		緑 地	作品展示、軽食コーナー、演芸	緑地小学校
		新 田	作品展示、演奏等	新田小学校
		北 丘	作品展示	新千里北町会館
		中 豊 島	作品展示、舞台発表、バザー等	中豊島小学校
	10 日(土)	東 丘	作品展示等	東丘小学校
	11 日(日)	桜井谷・桜井谷東	展示、模擬店	桜井谷小学校
		豊 島	作品展示、お茶席、模擬店、日赤献血	豊島小学校
		新 田 南	作品展示、演技等	新田南小学校
		北 緑 丘	作品展示、模擬店等	北緑丘小学校
		豊 島 北	作品展示、バザー	豊島北小学校
		西 丘	作品展示等	西丘小学校
		寺 内	作品展示、催し	寺内会館
		17 日(土)	北 条	作品展示、パフォーマンス
	18 日(日)	克 明	作品展示、防災活動、舞台発表、お茶席、喫茶コーナー等	克明小学校
		野 畑	作品展示、模擬店、バザー、子どもコーナー等	野畑小学校
		南 桜 塚	作品展示、模擬店、舞台発表	南桜塚小学校
		刀 根 山	作品展示、舞台発表、模擬店	刀根山小学校
		12 月	1 日(土)	原 田
2 日(日)				
9 日(日)～22 日(月)	東 豊 中		作品展示、踊り等	東豊中小学校
	豊 南	夢ナリエ (イルミネーション)	豊南小学校	

※実施なし : 大池、箕輪、桜塚、庄内南、庄内西、島田、千成、南丘、東泉丘

社会教育関係団体

(中央公民館担当)

団体名	活動内容	団体名	活動内容
豊中さつき会	市民さつき展、講習会	豊中小品盆栽会	小品盆栽展、研修会
豊中三曲協会	三曲演奏会	豊中茶華道連盟	いけばな展、月釜
豊中川柳会	川柳大会、毎月の句会	豊中市吹奏楽連盟	吹奏楽の集い、講習会
豊中市合唱協会	合唱の夕べ、合唱祭、合唱講習会	豊中日舞協会	発表会、講習会
豊中市青少年吹奏楽団	定期演奏会、サマーコンサート	豊中新舞踊協会	発表会、講習会
短歌友の会連盟	月例会、短歌大会	豊中市民謡民舞連合会	発表会、講習会
豊中俳句同好会	俳句大会、吟行	豊中市民バラの会	バラ展、講習会
豊中市民山野草同好会	市民山野草展、山野草観察会 月例会		

青少年育成

平成30年度(2018年度) 青少年健全育成事業

事業	事業名	対象	回数等	参加人数等
こども・若者文化活動の推進	高校生ダンスフェスタ	青少年	1回	出演者数 484人
子ども・若者育成支援事業	若者支援相談窓口事業	青少年・市民	105件	—
成人式	成人式	新成人	1回	約2,600人
	成人式(記念式典)	新成人	1回	約1,300人
青少年団体育成	青少年指導者人権研修	青少年指導者他	2回	35人
	青少年団体指導者交流会	青少年指導者	1回	24人
	遊びのボランティア紹介事業	青少年団体、地域団体	81件	6,645人
	こども会連合会の活動	就学3年前～中学生	21団体	加入人数 878人※
	ボーイスカウト豊中協議会の活動	就学1年前～20歳未満	15団体	登録総数 809人※
	ガールスカウト豊中地区協議会の活動	就学1年前～高校生	7団体	登録総数 279人※
野外活動促進	青少年カーニバル	小学生・中学生・保護者	1回	451人
青年の家主催事業	Enjoy! いぶきフェス	いぶき登録グループ・市民	1回	1,180人
	プラネタリウムドーム活用事業(バンド利用者講習会等)	青少年	1回	14人
	プラネタリウムドーム活用事業(バンド練習の場の提供)	青少年	352回	2,105人
	自習室開放事業	青少年	781回	3,794人
	平和月間事業(パネル展示、ビデオ上映)	市民	6日間	684人
	市民星空観察会	市民	8回	492人
	サイエンスラボいぶき	小学生・高校生	1回	155人
	ロビーコンサート	市民・高校生	6回	88人
	クリスマスライブ in いぶき	市民・青少年	1回	21人

※指導者を含む

螢池北青少年運動広場

1. 施設概要

所在地	豊中市螢池北町3丁目35番地
面積	敷地面積：4,493.84 m ²
開設	昭和63年(1988年)6月1日
施設内容	防球ネットフェンス、時計塔、トイレなど
使用時間	午前9時～午前12時、午後1時～午後5時
受付場所	螢池人權まちづくりセンター
使用について	使用料：無料 原則として使用自由、独占使用の場合のみ承認要

2. 平成30年度(2018年度) 占有使用状況

月	独占使用回数(回)			計
	北面	南面	北南面(両面)	
4	0	0	17	17
5	0	2	28	30
6	0	3	23	26
7	1	5	21	27
8	0	4	20	24
9	0	3	30	33
10	1	3	16	20
11	1	4	20	25
12	1	7	20	28
1	0	4	20	24
2	0	4	17	21
3	0	4	14	18
計	4	43	246	293

3. 平成30年度(2018年度) 事業実施状況

利用者・地域団体・当課職員による広場の清掃活動 1回実施 100人参加

青年の家いぶき

【設置目的】

青少年の徳性及び情操を養い、知識を高めるとともに、自主性を助長することによって、その健全な育成を図るため、豊中市に青年の家を設置する。

1. 施設概要

所在地	豊中市服部西町4丁目13番1号		
電話	06(6866)3030		
FAX	06(6866)2798		
開設	昭和58年(1983年)5月5日		
面積	延べ床面積：3,698.3㎡		
構造	鉄筋コンクリート造地下1階地上4階		
施設内容	地階	機械室、ロッカー室、倉庫	
	1階	事務室(青年の家いぶき)、事務室(児童生徒課生徒指導係)、大阪府豊中少年サポートセンター※1 いぶき図書室、ラウンジ、ゼミナール室、応接室、印刷室	
	2階	会議室、研修室1・2、和室、大会議室兼レクリエーションホール、談話ロビー、放送室、講師控室	
	3階	小会議室、クラフト室、若者支援相談窓口、とよの地域若者サポートステーション プラネタリウム館(平成16年(2004年)4月1日より休止中) 科学展示ホール(平成16年(2004年)4月1日より休止中)	
4階	機械室		
休館日	12月27日から1月5日まで		
開館時間	午前9時～午後9時		

※1 大阪府が運営する非行防止・健全育成のための機関

2. 各室概要

階	室名	定員(人)	使用料(円)			
			午前	午後	夜間	全日
1	ゼミナール室	12	780	1,020	960	2,760
2	会議室	30	1,200	1,800	1,700	4,700
	研修室1・2	60	2,400	3,600	3,400	9,400
	和室	38	2,850	3,750	3,500	10,100
	大会議室	160	6,000	8,250	7,550	21,800
3	小会議室	16	800	1,150	1,050	3,000
	クラフト室	16	1,650	2,100	1,950	5,700

※市外の利用は、上記料金の10割増し

3. 平成30年度(2018年度) 利用状況

利用件数 3,850件 延べ利用人数 73,214人

青少年自然の家(わっぱる)

【沿革】

昭和48(1973). 7.26 少年自然の家設置

平成20(2008). 4. 1 リニューアルオープン

少年自然の家と青少年野外活動センターを一体化し、青少年自然の家に名称変更
市民公募により愛称がわっぱるとなる。

平成 22 年度(2010 年度)から指定管理者による管理運営

平成 27 年度(2015 年度)から指定管理者による 2 期目の管理運営

【設置目的】

豊かな自然環境の中での自然体験活動、野外活動及び団体生活を通じて、青少年の主体性、創造性及び協調性を養うことにより、生きる力と互いの人格を認め合う心を育み、もって青少年の健全育成を図るため、青少年自然の家を設置する。

1. 施設概要

所在地	豊能郡能勢町宿野 151-68		
電話	072(734)0301		
FAX	072(734)1719		
面積	敷地面積：59,097.00 m ² 延床面積：2,380.57 m ²		
施設内容	宿泊棟・ 管理棟	鉄筋コンクリート造 2 階建一部地階 宿泊室、集会室兼プレイホール・食堂、研修室、和室(大・小)、保健室、天体観測場(屋上階)	
	キャンプ場	テントサイト(12 サイト)、野外トイレ(3 ヶ所)、炊事場(5 ヶ所)キャンプファイヤー場(4 ヶ所)、山小屋(3 棟)、水遊び場(1 ヶ所)、物品庫(2 棟)、ログハウス(1 棟)	
休館日	月曜日(ただし、小・中学校の春休み、夏休み期間は開所、月曜日が祝日と重なる場合は火曜日)		
開館時間	日帰り：午前 9 時 30 分～午後 4 時 宿泊：使用開始日の午前 9 時 30 分～使用終了日の午後 4 時		

2. 平成 30 年度(2018 年度) 利用状況

利用団体 311 団体 延べ利用人数 14,009 人

3. 平成30年度(2018年度) 主催事業実施状況

実施月	事業名	日数	回数(回)	延べ参加人数(人)
5・10月	オープンフェスタ①② (春・秋)	一部宿泊	2	810
6・9月	ワークキャンプ①②	一部宿泊	2	181
8月	ジュニアキャンプ	2泊3日	1	84
8月	キャンピングスクール	2泊3日	1	123
5・6・8・ 11・12・ 1・2月	わっぱるキッズ①②③④⑤⑥⑦	1泊2日、日帰り	7	341
9月	ユースチャレンジキャンプ	4泊5日	1	55
11月	キャンプテクニックスクール	日帰り	1	49
11月	豊中星空まつり in 能勢	1泊2日	1	240
10・1・2・ 3月	わっぱるの森をつくろう①②③④	日帰り	4	126
合 計			20	2,009

人權教育

人権教育基本方針

豊中市の教育行政において人権教育を推進するための基本方針を次のとおり定める。

1. 人権及び人権問題に関する正しい理解を深め、主体的な思考力、判断力を養い、自らの課題として人権問題の解決に取り組むとともに社会の構成員としての責任を自覚し、豊かな人権感覚を持って行動する民主的な人間の育成をめざして、教育のあらゆる場において人権教育を推進する。
2. 人権問題が社会の変化とともにさまざまな形で新たに発生する可能性のある問題であることを踏まえ、その実態の把握に努めるとともに、すべての人々の自立、自己実現、豊かな人間関係づくりが図られるよう人権教育を推進する。
3. 市民一人ひとりが主体的に、学習活動を通じて、人権及び人権問題の理解と認識を深め、さまざまな文化、習慣、価値観等を持った人々が、それぞれの主体性を保ちながら豊かな社会生活を送ることができるよう、地域社会における人権教育・学習の充実・振興を図る。
4. 人権教育を推進するため、人権及び人権問題に関する深い認識とそれに基づいた実践力を身につけた熱意ある指導者の育成を図る。

人権教育の推進等に関する取組み

1. 人権教育の総合企画、推進及び指導

- (1) 同和教育、男女平等教育、在日外国人教育等人権教育の企画運営

同和問題をはじめあらゆる差別の解決に向けての総合的取組みが必要であり、「学校における人権教育」、「学校・家庭・地域の連携」、「地域における人権教育」等、人権を基盤にすえた施策や取組みの推進を図る。

- (2) 人権教育啓発推進事業の推進

人権を視点にすえ、先進的な取組みを進めていこうとする学校を支援し、学校や地域における諸活動を活性化させるとともに、情報の発信に努め、市全体の人権教育の推進を図る。

- (3) 渡日児童生徒相談室の運営、通訳・日本語指導者派遣

帰国・渡日児童生徒及び保護者の様々な状況に対応するため、相談室の運営及び通訳派遣や日本語指導者派遣など柔軟に対応する。

- (4) 進路選択支援相談の運営

進路支援に関わって、専門的な知識を有する進路選択支援相談員を配置し、生徒の進路希望及び進路選択に当たった課題等の把握と相談・助言、授業料減免制度や奨学金制度の説明、学習相談などを行う。

2. 学校教職員及び事務局職員の人権研修

- (1) 人権学習、人権教育研修会

教職員・児童生徒及び保護者が、人権教育について理解を深めるための一助として、各学校が実施する研修会において講師派遣の支援をする。

- (2) 教育委員会人権研修

職員すべてが人権問題の本質を理解し、共通の認識をもってそれぞれの行政分野で積極的かつ適切な対応を行うため、人権研修会について企画、助言する。

- (3) 人権研究大会、研修会等への参加支援

各種団体が主催する人権研究大会・研修会や、人権協「市民の集い」等への学校教職員及び事務局職員の参加等を支援する。

- (4) 指導資料等の作成・配布

3. 人権教育についての関係団体との連絡調整

- (1) 豊中市人権教育推進委員協議会事務局として運営、企画の支援
- (2) 豊中市在日外国人教育推進協議会の運営
- (3) 豊中市人権教育研究協議会等への支援・連携
- (4) とよなか人権文化まちづくり協会、とよなか国際交流協会、とよなか男女共同参画推進財団等との連携

4. 人権教育の調査

府、国等からの依頼による学校等への人権教育関係調査を行う。

人権教育関係事項一覧

年 月		活 動
昭和39(1964)	4月	豊中市同和教育研究会発足(38人)
44(1969)	11月	教育委員会事務局に同和教育室設置
45(1970)	4月	豊中市人権教育推進委員協議会発足 豊中市同和教育研究会を解消し、豊中市同和教育連絡協議会として発足 (会員、市内小中全教職員)
	10月	小学校用副読本「にんげん」配布(4・5・6年)
46(1971)	1月	中学校用副読本「にんげん」配布(全学年)
	4月	豊中市同和教育研究推進校指定(毎年1校)
	12月	「豊中市同和教育基本方針」策定
47(1972)	5月	豊中市同和教育連絡協議会を、豊中市同和教育研究協議会に発展改称 (会員、市内幼小中全教職員)
	12月	豊中市同和教育基本方針解説、作成
48(1973)	4月	小学校用副読本「にんげん」配布(3年生用)
49(1974)	10月	小学校用副読本「にんげん」配布(2年生用)
50(1975)	5月	豊中市同和教育推進委員会発足
	6月	第1回部落解放豊中研究集会開催
	11月	第8回大阪府同和教育研究大会 於 豊中・箕面・池田各市会場
51(1976)	3月	豊中市同和教育推進委員会が「教育に関する調査」を実施
	4月	豊中市同和教育研究推進校指定(この年より2年毎2校)
52(1977)	5月	小学校用副読本「にんげん」(1年生用)配布
53(1978)	9月	「豊中市障害児教育基本方針」策定
		豊中市同和教育推進委員会が「児童・生徒の意識調査」を実施
	11月	第1回全国同和保育研究集会を市立市民会館にて開催
	12月	豊中市同和問題企業連絡会の設立総会を開催
54(1979)	12月	豊中市同和对策審議会より「同和对策事業特別措置法の期限延長にともなう豊中市の同和对策事業計画について」の答申がでる。
55(1980)	3月	豊中市同和教育推進委員会が、「国・私立中学校進学にかかわる実態調査」を実施
	9月	「豊中市在日外国人教育基本方針」策定
56(1981)	11月	豊中企業内同和問題研修推進員連絡協議会の結成総会を開催

年 月	活 動
昭和57(1982)	1月 「国・私立中学校進学についての実態調査報告書」を各学校園・団体等へ送付
	12月 「在日韓国・朝鮮人児童生徒の教育」(解説・資料編)発行
58(1983)	3月 世界人権宣言35周年豊中実行委員会結成
	4月 35人学級編制実施(克明小)
59(1984)	9月 豊中市人権擁護都市宣言、記念集会を開催
60(1985)	4月 35人学級編制実施(螢池小)
61(1986)	2月 「豊中市同和保育基本方針」策定
	4月 40人学級編制実施(第五中・第十八中)
62(1987)	4月 35人学級編制実施(第五中第3学年)
	12月 螢池北青少年運動広場の整備工事始まる。
63(1988)	同和教育啓発ビデオ「ある授業から」制作
	4月 学力向上対策研究委員会設置
	35人学級編制実施(第五中・第十八中第2、3学年)
	6月 螢池北青少年運動広場供用開始
平成元(1989)	4月 35人学級編制実施(第五中・第十八中第1学年)
2(1990)	4月 学力向上推進委員会設置
3(1991)	5月 豊中市同和対策審議会より「豊中市における今後の同和対策事業計画について」の答申がでる。
4(1992)	3月 「豊中市人権啓発基本方針」策定
	9月 「同和教育基本方針」策定20周年記念の集い開催
5(1993)	3月 点検問題集「ひまわり 算数・数学」改訂
	同和教育啓発ビデオ「あなたへの問いかけ」制作
9(1997)	2月 豊中市人権教育のための国連10年推進本部設置
10(1998)	2月 豊中市同和対策審議会より「豊中市における今後の同和行政のあり方について」の答申がでる。
	8月 「豊中市同和行政基本方針」策定
11(1999)	4月 「人権文化のまちづくりをすすめる条例」制定
	機構改革に伴い、同和教育課に名称変更
12(2000)	7月 「豊中市同和行政推進プラン」策定
13(2001)	5月 職場環境改善に伴い、同和教育課が第一庁舎5階に移転
	9月 「豊中市人権教育・啓発基本計画」策定
14(2002)	3月 豊中市同和教育研究協議会を、豊中市人権教育研究協議会に発展改称
	6月 「豊中市人権教育基本方針」策定
15(2003)	1月 豊中市同和対策審議会より「豊中市における地対財特法経過措置終了後の同和行政のあり方について」の答申がでる。
	人権文化のまちづくりをすすめる協議会より「人権文化が創造されたまちの実現のための総合的人権施策のあり方について」の答申がでる。
	4月 機構改革に伴い、人権教育企画課に組織・名称を変更
16(2004)	10月 「豊中市男女共同参画推進条例」制定
	3月 「豊中市同和行政推進プラン改訂版」策定
	6月 「豊中市人権教育・啓発基本計画(改訂版)」策定

年 月	活 動
17(2005)	3月 「豊中市人権教育推進プラン」策定
	3月 「豊中市人権白書 一人権ってなあに？」発行
	4月 不就学外国人児童生徒支援事業(平成18年(2006年)3月まで)
23(2011)	4月 機構改革に伴い、人権教育室に組織・名称を変更
24(2012)	3月 「平和教育推進のための基本指針」策定
	7月 「豊中市人権教育推進プラン」一部改訂
25(2013)	4月 公立学校における帰国・外国人児童生徒に対するきめ細かな支援事業(国)開始
26(2014)	7月 豊中市・沖縄市兄弟都市提携40周年事業平和大使相互交流学習開催
27(2015)	4月 機構改革に伴い、人権教育課に組織・名称を変更
31(2019)	4月 機構改革に伴い、学校教育課人権教育係に組織・名称を変更、及び人権教育推進委員協議会の所管を社会教育課へ変更

豊中市人権教育推進委員協議会（人権協）

豊中市人権協(略称)は、昭和45年(1970年)4月に「差別のない明るい町の実現」を願い、41人により発足。今日、市内70地区、委員数3,856人(平成30年(2018年))に及ぶ市民組織に発展してきた。憲法に定められた基本的人権を守り、今もなお厳しく生き続ける「部落差別」をはじめとした、一切の差別をなくすための人権教育の研究、推進をはかることを目的に活動している。

1. 活動方針（人権協の総会資料より抜粋）

(1) 基本として

- 人権文化のまちづくりをすすめよう
- 人権意識をより高めよう
- 人権尊重の輪を広げよう

(2) 重点行動として

- 地区委員会活動の語り合いから、人との出会いとつながりを広げよう
- 歴史に学び現実を知ることから、人権意識をより高めよう
- 世代を越えたつながりから、人権の輪を広げよう

(3) 目 標

- 組織として

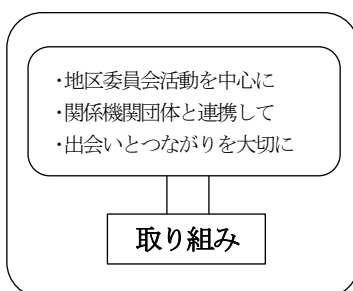

- 委員として

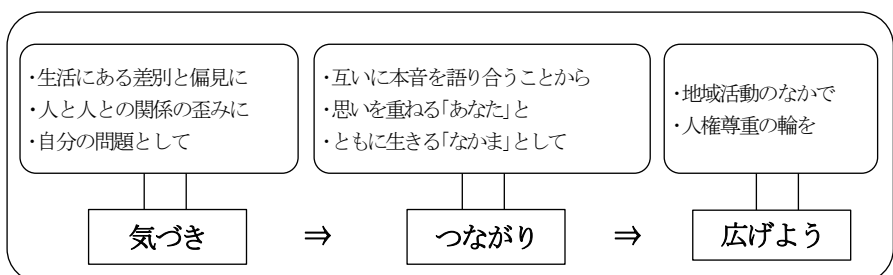

2. 主な活動

(1) 全体活動

総会、人権教育をすすめる市民の集い、人権デー駅頭啓発活動、人権作品募集活動、対象別研修会(役員・常任委員・地区代表委員・新推進委員)、特別部会(機関紙編集部会・研修活動部会・広報活動部会)、各研修会・研究会への参加、各種団体・機関との連携など

(2) 地区活動

地区代表委員会、地区委員会、地区研修会、地区合同研修会、PTA や公民分館などとの連携した取組みなど

3. 組織図

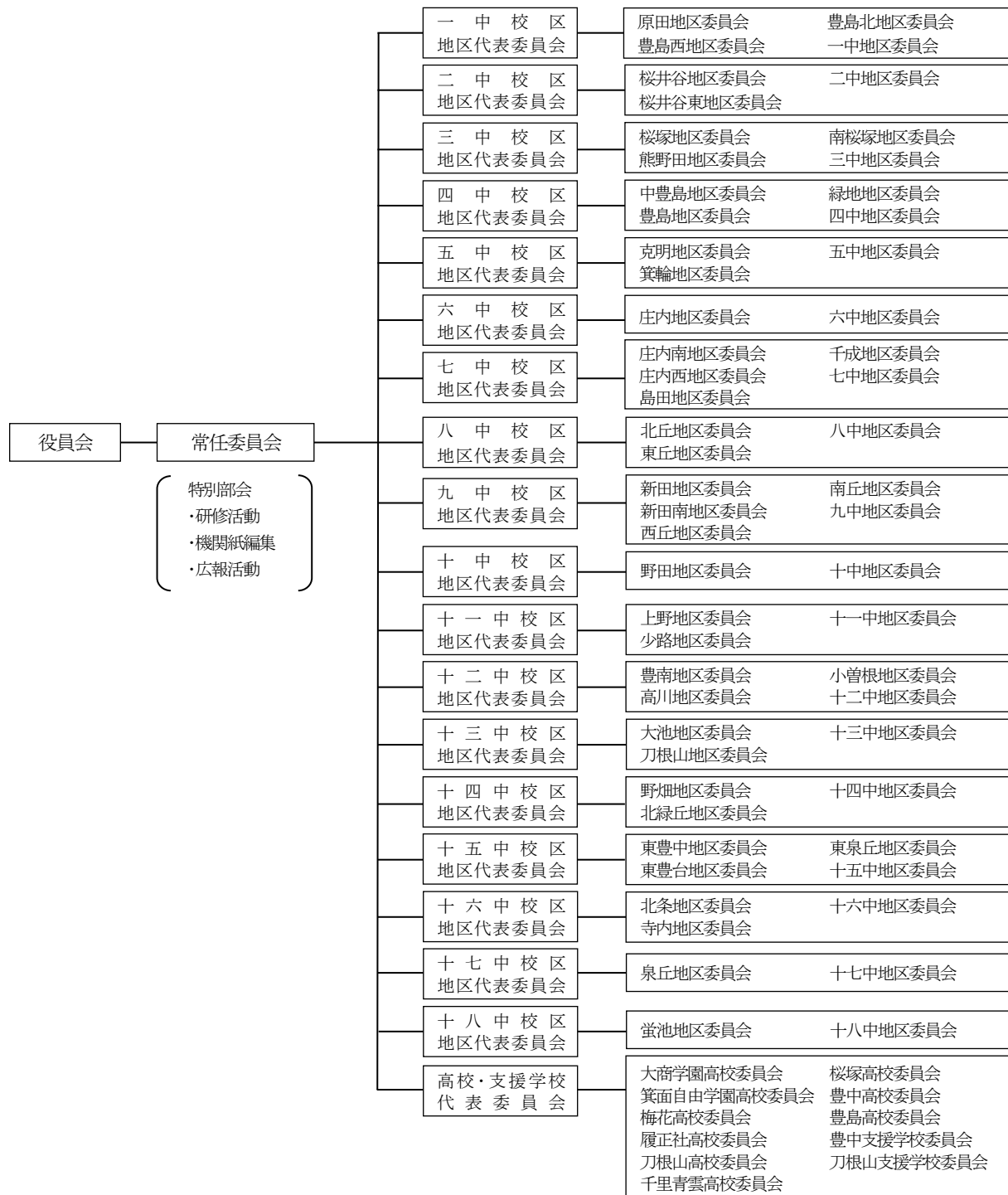

資料

審議会等委員一覧

令和元年(2019年)7月1日現在

委員会	区分	委員名	人数
豊中市学校教育 審議会委員	有識者	青木康二、秋山馨澄、岩崎久志、上田貴洋、大寺芳典、大野俊介、奥野良典、河崎守男、木場敬子、木村好美、園田葉子、西田亜希子、重澤嘉男、永井敏輝、初田幸隆、伴野多鶴子、福盛康友	現員 19人
	市民	関田泰之、森一孝	
豊中市社会教育委員	学校教育関係者	島野孝夫	現員 7人
	社会教育関係者	中川博史、井川恭子	
	家庭教育の向上に資する活動の関係者	笹部広美	
	学識経験者	濱元伸彦、寺嶋繁典	
	社会福祉関係者	佐藤千佳	
豊中市文化財保護 審議会委員	学識経験者	仁木宏、三田村宗樹、福永伸哉、奥平俊六、村田路人、伊達仁美、真鍋昌賢、林まゆみ、藤田勝也、三宅正弘	現員 10人
豊中市立図書館協議会 委員	学校教育関係者	山本恵信、尾崎理人、吉岡一美	現員 9人
	社会教育関係者	天瀬恵子	
	家庭教育関係者	松田美和子	
	学識経験者	岸本岳文、瀬戸口誠、山本晃輔	
	市民	藤井新二	
豊中市公民館運営 審議会委員	学校教育関係者	船曳裕幸	現員 10人
	社会教育関係者	山崎靖彦、中川博史、山本久志、富川清、久山信子	
	家庭教育の向上に資する活動の関係者	秋山京子	
	学識経験者	林美輝、牧里每治、山ノ内裕子	
豊中市いじめ防止等 対策審議会委員	弁護士	峯本耕治、山口崇	現員 6人
	臨床心理士	良原恵子、二見真美	
	学識経験者	小野田正利、渡邊純	
春日大社南郷目代今西 氏屋敷史跡整備委員会 委員	学識経験者	坂井秀弥、仁木宏、小野健吉、藤田裕嗣、高橋照彦、藤田勝也	現員 6人
豊中市教育委員会の権 限に属する事務の点検 及び評価委員会	学識経験者	服部憲児、原清治、宮村裕子	現員 3人

豊中市公民分館長一覧

令和元年(2019年)7月1日現在

ブロック	分館名	氏名	分館名	氏名	人数
北部	桜井谷	花岡 一	克明	稲葉美知子	現員 10人
	螢池	廣川清重	刀根山	柿本哲夫	
	上野	長尾眞人	箕輪	島田忠雄	
	熊野田	友國武夫	野畑	藪内義信	
	大池	吉本武夫	桜井谷東	中司美昭	
中部	豊島	中川博史	原田	武市進	現員 10人
	南桜塚	奥野良典	豊島北	牧内敏郎	
	桜塚	出谷英	豊島西	朝井武	
	小曾根	上田千恵子	北条	加藤勝	
	中豊島	津田克裕	緑地	森廣一	
南部	豊南	山本久志	野田	児島政俊	現員 8人
	庄内	東阪秀代司	島田	井原幸雄	
	庄内南	川崎慎一	千成	永峰満	
	庄内西	森本彦治	高川	長谷川勉	
東部	新田	山邊勝隆	東豊台	服部一秀	現員 13人
	北丘	山岡孝	少路	立花真一	
	東丘	寺村三郎	寺内	大槻義明	
	西丘	有ヶ谷一郎	東泉丘	大濱浩子	
	東豊中	長尾卓	北緑丘	高田篤志	
	南丘	城江茂樹	新田南	山内理恵	
	泉丘	吉田雅彦			

豊中市立学校園一覧

小学校

令和元年(2019年)7月1日現在

	学校名	校長名	教頭名	所在地	電話番号
1	克明	橋本直樹	有元祐子	岡町北3-4-1	6841-0021~2
2	桜塚	原野裕章	山本清茂	北桜塚2-6-1	6849-8886~7
3	大池	渡辺浩	直海知子	本町1-7-12	6848-0123~4
4	螢池	中島文恵	酒井良知	螢池中町1-15-1	6841-0023~4
5	桜井谷	北之防純子	美濃光治	柴原町3-11-1	6841-0025~6
6	熊野田	開發典子	古本健	赤阪1-5-1	6848-0777~8
7	中豊島	吉川孝史	山本光彦	曾根東町6-13-1	6863-4646~7
8	豊島	新海公幸	河上洋介	服部西町3-6-5	6863-6025~6
9	原田	井上茂	吉野晴美	原田元町1-17-1	6843-4321~2
10	小曾根	船越聖美	竹本和哉	小曾根1-2-1	6334-8281~2
11	豊南	中森啓之	岡本晃治	豊南町西2-19-1	6333-2361~2
12	上野	藤原二郎	曾和昭文	上野東2-8-8	6848-4021~2
13	南桜塚	島野孝夫	宮本享	南桜塚2-2-1	6848-0246
14	新田	安家紀子	丹羽康一郎	上新田2-19-1	6871-3204・3278

	学校名	校長名	教頭名	所在地	電話番号
15	庄内	林 美 る	金 森 昭 憲	庄内幸町4-29-2	6333-0021~2
16	庄内南	熊 野 俊 滋	佐 藤 佳 寿 美	大黒町1-2-15	6334-8181~2
17	庄内西	矢 野 安 啓	野 坂 昭 紀	庄本町4-1-10	6333-2231~2
18	野田	溪 口 雅 也	鶴 莊 一 郎	野田町1-1	6333-2281~2
19	島田	瀧 田 益 大	中 西 智 愛	庄内栄町2-20-1	6333-0001~2
20	千成	藤 原 誠	中 島 鉄 二	千成町2-2-65	6334-8081~2
21	北丘	鈴 木 暁 子	友 井 毅	新千里北町2-19-1	6872-0666~7
22	東丘	大 森 恵 子	河 田 法 士	新千里東町3-1-1	6872-0331~2
23	東豊中	蛭 谷 み さ	田 辺 譲	東豊中町5-1-1	6848-4120・4001
24	豊島西	松 本 雅 宏	岩 川 恵 美	上津島3-4-1	6863-4848・4856
25	西丘	田 平 美 紀	目 黒 衆	新千里西町2-23-1	6872-0361~2
26	高川	松 風 佳 子	松 木 菜 穂 子	豊南町東1-1-1	6334-4081~2
27	刀根山	藤 田 哲 也	山 田 博 子	刀根山5-2-1	6843-8500・6716
28	南丘	後 藤 る み な	井 上 俊 作	新千里南町2-13-1	6872-0250・9939
29	豊島北	西 谷 誠	井 関 一 史	曾根南町2-19-1	6863-0011~2
30	泉丘	岡 田 賢 二	西 下 旬 也	西泉丘1-10-1	6849-7678~9
31	少路	沖 野 勝 則	西 岡 雅 美	西緑丘2-10-1	6849-7668・3383
32	野畑	柴 田 裕 子	小 林 洋 子	向丘3-1-1	6849-7676~7
33	東豊台	上 島 俊 一	皆 見 憲 宏	東豊中町6-2-1	6849-5765~6
34	箕輪	十 河 浩 二	吉 川 有 美 子	箕輪1-1-1	6843-3344~5
35	北条	山 本 恵 信	森 敏 彦	北条町2-16-1	6334-1541~2
36	寺内	坂 上 澄 夫	木 谷 み ど り	寺内2-15-1	6864-4950・4975
37	緑地	三 星 美 八 子	梶 谷 直 史	城山町4-1-1	6864-8101~2
38	桜井谷東	原 田 昌 典	山 田 大 介	桜の町7-5-1	6848-6405~6
39	東泉丘	佐 藤 裕 之	福 島 満 喜	東泉丘3-2-1	6848-6407~8
40	北緑丘	磯 部 雄 一	長 岡 裕 子	北緑丘2-4-1	6848-6401~2
41	新田南	西 口 肇 子	橋 本 眞 理	上新田4-9-1	6832-6141・6178

中学校

令和元年(2019年)7月1日現在

	学校名	校長名	教頭名	所在地	電話番号
1	第一	若林 智	下久保 宏美	曾根西町1-6-1	6843-3484~5
2	第二	田中 明美	古谷 治	宮山町2-1-1	6843-5288~9
3	第三	野村 和生	藤野 裕介	栗ヶ丘町1-1	6848-0181~2
4	第四 夜間学級	中山 俊也	疋田 大介	服部本町4-5-7	6863-6525~6
			江尻 暁子	〃	6863-6744
5	第五	石井 武	高橋 武彦	立花町1-10-1	6843-4006~7
6	第六	亀谷 智	杉生 律子	庄内幸町4-29-1	6331-0361~2
7	第七	上杉 敏行	島村 宏二	庄内栄町5-10-1	6333-0661~2
8	第八	六嶋 明宏	吉識 泰子	新千里東町3-2-1	6872-0552~3
9	第九	栗林 聡明	畠中 伸一	新千里南町1-4-1	6831-0751・0872
10	第十	中北 義久	江原 達也	野田町8-1	6334-9259・9293
11	第十一	尾崎 理人	吉岡 賢一	西緑丘2-11-1	6849-3600・3676
12	第十二	麻植 昭夫	野村 良一	浜2-14-1	6331-5898~9
13	第十三	成瀬 彰	大崎 隆善	柴原町2-14-1	6843-7061~2
14	第十四	上田 雅夫	坂井 英仁	北緑丘1-1-1	6848-6403~4
15	第十五	鈴木 雷三	寺本 正行	熊野町3-8-1	6848-6761~2
16	第十六	山野 佳世子	上畠 美幸	北条町3-18-1	6334-2841~2
17	第十七	矢木 克典	富士原 智予	西泉丘2-2432-2	6862-8411・8536
18	第十八	道上 博行	坂本 眞代	螢池中町4-7-1	6857-0507~8

認定こども園

令和元年(2019年)7月1日現在

	園名	園長名	所在地	電話番号
1	ゆたか	松永 恵美子	東豊中町5-2-1	6848-0500
2	てしま	加賀 佐代子	曾根南町2-19-2	6864-3200
3	とねやま	北村 美代子	刀根山6-1-15	6843-4700
4	せんなり	景山 聡子	千成町2-2-1	6331-0820
5	しんでん	佐藤 知子	上新田3-7-1	6833-9000
6	てらうち	大東 恵子	寺内1-12-1	6864-8903
7	のぼたけ	保田 維久子	北緑丘1-3-1	6854-7811
8	豊中人権 まちづくりセンター	小濱 さゆみ	岡町北3-13-7	6841-1314
9	螢池	宮脇 法子	螢池西町1-18-5	6843-6031
10	原田	安井 永子	原元町2-22-1	6841-6737
11	桜井谷	金村 昌代	柴原町3-11-35	6843-6955
12	高川	岩本 博恵	小曾根4-7-1	6336-1500
13	島田	栃尾 美絵	庄内栄町3-12-18	6331-6767
14	西丘	橋本 知巳	新千里西町2-2-1	6871-0180
15	東丘	大和 敬吉	新千里東町2-6-1	6872-2791
16	旭丘	廣田 益美	西泉丘1-9-1	6848-0316
17	庄内	作田 美樹	大黒町3-19-27	6331-0975

	園名	園長名	所在地	電話番号
18	栄町	橋本幸恵	島江町1-3-9-101	6334-4849
19	東豊中	中村貴美子	東豊中町5-3-1	6848-0306
20	庄内西	武市百代	二葉町1-17-1	6332-6200
21	服部	小堀裕子	服部本町2-5-7	6862-3076
22	豊南西	吉永富士子	豊南町西4-16-1	6331-1103
23	小曾根	小橋みどり	北条町3-15-1	6331-0858
24	北緑丘	横田潮	北緑丘2-2-1	6848-0088
25	本町	本荘安代	本町5-8-52	6848-2598
26	野田	吉岡一美	野田町1-2	6333-0270

豊中市立教育機関一覧

令和元年(2019年)7月1日現在

	施設名	館長・所長	所在地	電話番号
1	原田学校給食センター	浅野信也	原田中1-10-1	6843-9102
2	走井学校給食センター	江川勉	走井3-27-1	6152-9501
3	教育センター	正岡由佳	螢池中町3-2-1-600	6844-5290
4	庄内少年文化館	堤昌子	庄内栄町5-4-14	6336-6371~4
5	千里少年文化館	堤昌子	新千里西町2-7-1	6831-5300
6	岡町図書館	須藤有美	岡町北3-4-2	6843-4553
7	服部図書館	前川邦夫	服部本町5-2-8	6862-0800
8	庄内図書館	西口光夫	三和町3-2-1	6334-1261
9	高川図書館	小堀敏己	豊南町東1-1-2	6336-6901
10	庄内幸町図書館	西口光夫	庄内幸町4-26-14	6332-8220
11	千里図書館	川上薫子	新千里東町1-2-2	6831-0225
12	東豊中図書館	中田千絵	東豊中町5-2-1	6856-4660
13	野畑図書館	虎杖美樹	春日町4-11-1	6845-2400
14	螢池図書館	一ノ瀬由美子	螢池中町3-2-1-502	6840-8000
15	中央公民館	小川弘明	曾根東町3-7-3	6866-0555
16	螢池公民館	弘中伸明	螢池中町3-2-1-501	6843-5561~2
17	庄内公民館	荒木孝信	三和町3-2-1	6334-1251~2
18	千里公民館	田中直之	新千里東町1-2-2	6833-8090・8160
19	青年の家いぶき	川口順也	服部西町4-13-1	6866-3030
20	青少年自然の家わっぱる	増子修一	能勢町宿野151-68	072-734-0301

豊中市内大学・高校・中学校・小学校・特別支援学校一覧(国立・府立・私立)

大 学

令和元年(2019年)7月1日現在

	学校名	学長名	所在地	電話番号
国立	大阪大学	西尾章治郎	待兼山町1-1	6850-6111
私立	大阪音楽大学	本山秀毅	庄内幸町1-1-8	6334-2131
〃	大阪音楽大学短期大学部	〃	〃	〃

高 校

令和元年(2019年)7月1日現在

	学 校 名	校 長 名	所 在 地	電 話 番 号
府立	豊 中	平 野 裕 一	上野西2-5-12	6854-1207
〃	桜 塚	中 田 裕 省	中桜塚4-1-1	6853-2244
〃	千 里 青 雲	田 尻 肇	新千里南町1-5-1	6831-3045
〃	豊 島	羽 根 隆	北緑丘3-2-1	6849-7651
〃	刀 根 山	安 田 幸 一	刀根山6-9-1	6843-3781
私立	大 商 学 園	奥 野 正 巳	利倉東1-2-1	6862-5223
〃	履 正 社	小 森 重 喜	長興寺南4-3-19	6864-0456
〃	梅 花	山 田 正 夫	上野西1-5-30	6852-0001
〃	箕 面 自 由 学 園	田 中 良 樹	宮山町4-21-1	6852-8110

中 学 校

令和元年(2019年)7月1日現在

	学 校 名	校 長 名	所 在 地	電 話 番 号
私立	梅 花	山 田 正 夫	上野西1-5-30	6852-0001
〃	箕 面 自 由 学 園	田 中 良 樹	宮山町4-21-1	6852-8110
〃	履 正 社 学 園 豊 中	小 森 重 喜	長興寺南4-3-19	6864-0456

小 学 校

令和元年(2019年)7月1日現在

	学 校 名	校 長 名	所 在 地	電 話 番 号
私立	箕 面 自 由 学 園	森 創	宮山町4-21-1	6852-8110

特別支援学校(小学部・中学部・高等部)

令和元年(2019年)7月1日現在

	学 校 名	校 長 名	所 在 地	電 話 番 号
府立	豊 中 支 援	平 井 晋 也	北緑丘2-7-1	6840-1801
〃	刀 根 山 支 援	中 村 昌 子	刀根山5-1-1	6853-0200

豊中市内認定こども園・幼稚園一覧(私立)

幼保連携型認定こども園

令和元年(2019年)7月1日現在

園 名	園 長 名	所 在 地	電 話 番 号
認定こども園 あけぼのドロップス	藤 田 勲	上新田4-18-3	6155-1101
認定こども園 あけぼのぼんぽこども園	安 家 比 呂 志	西緑丘2-4-1	6857-0003
幼保連携型認定こども園 アトリオとねやまこども園	松 林 幸 子	刀根山4-1-1	6843-6000
幼保連携型認定こども園 アトリオみなみおかこども園	村 野 光 子	新千里南町2-7-1	6832-1171
幼保連携型認定こども園 追手門学院幼稚園	田 邊 雅 一	新千里南町1-3-3	6871-2986
幼保連携型認定こども園 北 丘 聖 愛 園	新 山 妙 子	新千里北町1-18-1	6832-2778
幼保連携型認定こども園 熊 野 田 幼 稚 園	友 國 寿 美 子	赤阪1-5-6	6858-0473
幼保連携型認定こども園 庄内こどもの杜幼稚園	北 島 孝 昭	庄内幸町5-22-1	6334-9264
幼保連携型認定こども園 白鳩チルドレンセンター南丘	栗 本 健 敏	新千里南町3-9-4	6833-1371

園名	園長名	所在地	電話番号
幼保連携型認定こども園 神童幼稚園	北川 定行	千里園2-4-5	841-2717
認定こども園 せんりひじり幼稚園・ ひじりにじいる保育園	安達 譲	新千里北町3-2-1	6873-4152
幼保連携型認定こども園 てしま保育園	山田 正典	服部西町3-5-12	6864-0943
幼保連携型認定こども園 豊中愛光幼稚園	多胡 淳子	末広町1-2-28	6853-9677
認定こども園 豊中あけぼのこども園	安家 尚子	城山町1-2-25	6863-7050
幼保連携型認定こども園 豊中ほづみ保育園	八田 道代	服部元町2-7-2	6864-4111
認定こども園 ぶっこう幼稚園	平 英子	箕輪2-5-22	6841-1000
幼保連携型認定こども園 ほうなん子ども園	田原 宏章	豊南町南5-4-7	6331-1780

幼稚園型認定こども園

令和元年(2019年)7月1日現在

園名	園長名	所在地	電話番号
あけぼの幼稚園	安家 周一	南桜塚2-14-7	6849-2525
認定こども園 くりのみ幼稚園	田中 奎介	野田町32-3	6334-6004
幼稚園型認定こども園 東邦幼稚園	濱田 康助	北桜塚2-8-32	6854-1201
認定こども園 豊中みどり幼稚園	川越 佳子	宮山町1-2-26	6852-6906
認定こども園 蛍池文化幼稚園	泉 潔	蛍池西町1-11-3	6843-1234
認定こども園 穂積幼稚園	八田 勝文	服部寿町2-9-12	6863-4623

幼稚園

令和元年(2019年)7月1日現在

園名	園長名	所在地	電話番号
春日荘聖マリア幼稚園	茗ヶ原 里美	春日町3-8-15	6857-8151
曾根幼稚園	荒木 祐子	南桜塚1-12-31	6852-5220
豊中幼稚園	有本 喜代子	中桜塚4-8-4	6852-5610
超光寺幼稚園	藤前 亨	岡町南1-7-27	6857-5210
服部みどり幼稚園	三石 深雪	城山町4-9-8	6862-1269
東豊中幼稚園	橋本 圭子	東豊中町4-4-1	6858-4152
アソカ幼稚園	神田 憲量	新千里東町3-5-1	6872-0856
大阪音楽大学付属 音楽幼稚園	小畑 有子	豊南町東1-5-1	6334-7349
小曾根幼稚園	関山 礼子	小曾根1-2-3	6331-1646
こうづしま幼稚園	向野 洋子	上津島3-3-18	6863-0552
庄本幼稚園	川辺 豊	庄本町1-2-4	6332-3110
豊中文化幼稚園	松田 安紀子	上野西2-1-18	6852-5050
梅花幼稚園	上田 規容子	上野西1-5-30	6854-1320
服部幼稚園	加藤 芳哉	服部本町1-7-19	6862-3222
みくま幼稚園	安芸 志穂子	新千里西町2-23-2	6872-0210

園名	園長名	所在地	電話番号
緑ヶ丘幼稚園	櫻井義超	少路2-3-2	6849-3133
箕面自由学園幼稚園	小川義人	宮山町4-21-1	6852-8110
宮山幼稚園	向野洋子	本町7-3-7	6858-0670
ラ・サンテ幼稚園	関山礼子	小曾根3-15-1	6334-2002

豊中市立小・中学校・教育機関分布図

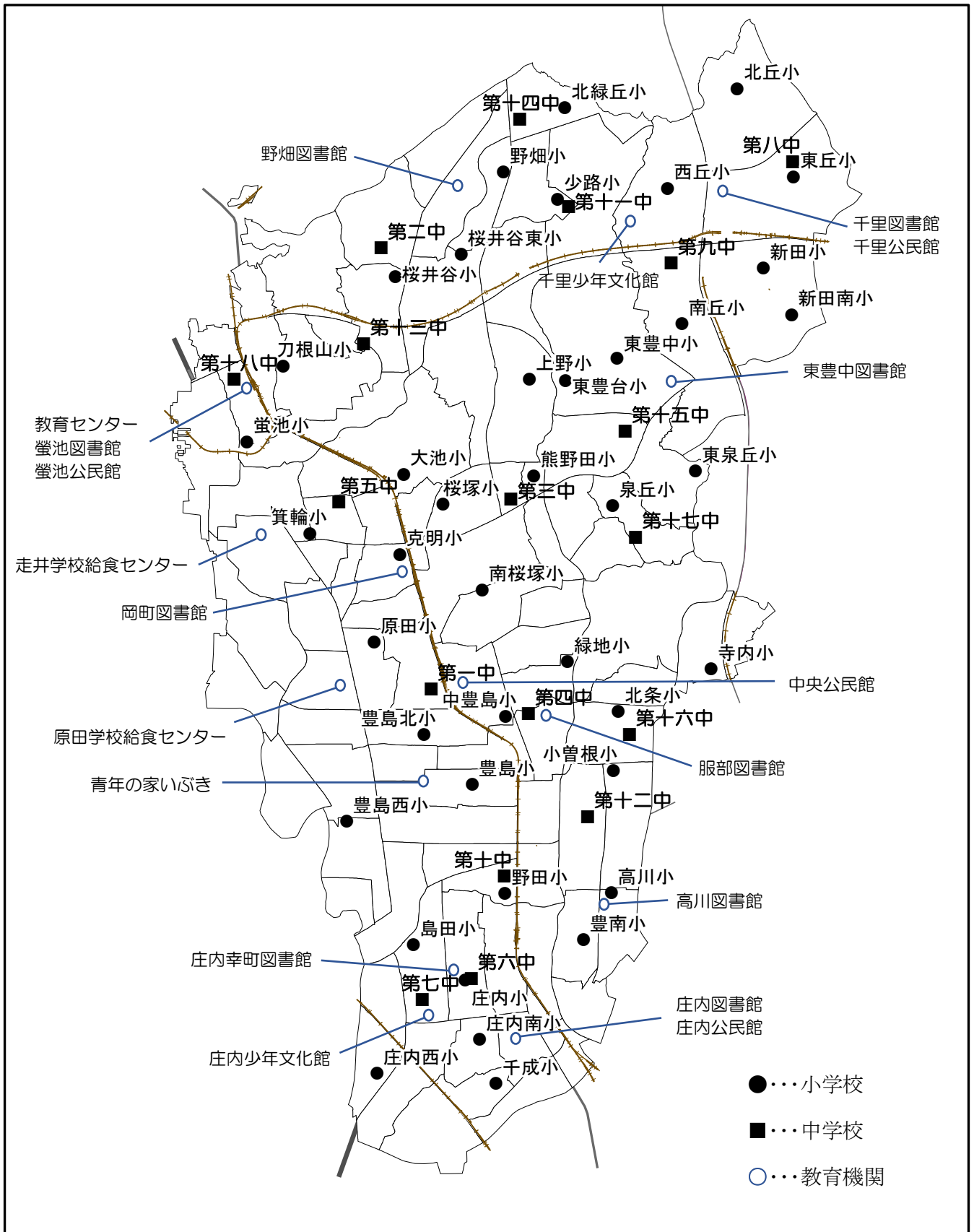

令和元年度(2019年度)豊中市教育要覧

令和元年(2019年)9月発行

発行

編集

豊中市中桜塚3-1-1

豊中市教育委員会

TEL06-6858-2538

FAX06-6845-6778

教育総務課

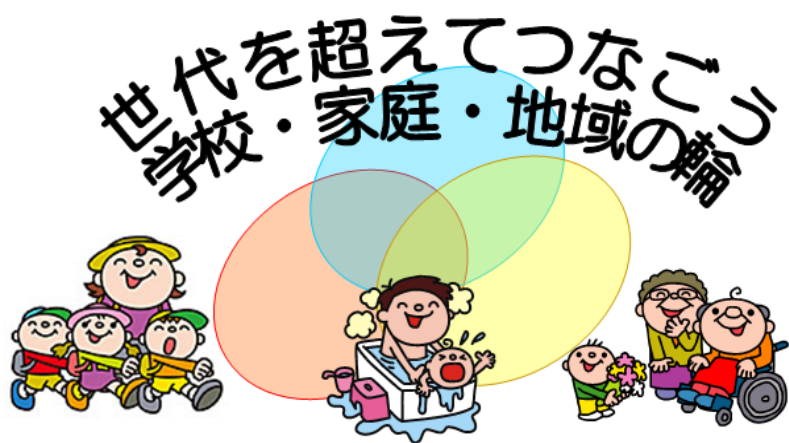

(教育委員会のスローガン)