

とよなか

教育要覧

人とつながり、未来を拓く
「学びの循環都市」をめざして

平成27年度(2015年度)

豊中市教育委員会



市章

一般公募1,707点の中から選び、昭和14年(1939年)3月30日に制定しました。図案化した豊中(トヨナカ)の頭文字「ト」を4個組み合わせて「トヨ(豊)」ともじり、全体の形を中と見たてて、「豊中(トヨ中)」としたものです。図案文字の突起は豊中市が四方八方に発展することを象徴しています。



市の木

キンモクセイ(モクセイ科)



市の花

バラ(バラ科)



昭和41年(1966年)10月市制施行30周年を記念して市の木と花を一般公募

姉妹都市

サンマテオ市(アメリカ合衆国)

昭和38年(1963年)10月8日提携。サンマテオ市はアメリカ合衆国、太平洋に位置するカリフォルニア州、サンフランシスコ半島の中ほどにあり、住宅開発や近くに国際空港をひかえている等都市的性格が当市と非常にかよっている。

その面積は、37.81km²。

バラの栽培が有名で「バラの都」と呼ばれている住宅都市である。

兄弟都市

沖縄市(沖縄県)

昭和49年(1974年)11月3日提携。沖縄市は沖縄本島中部にある中心的な商業都市である。昭和39年(1964年)にコザ市(のちの沖縄市)から、豊中の沖縄戦の戦没者の遺族にと、霊石とハイビスカスが届けられたことから交流が始まる。

その面積は、48.44km²。

市の花はハイビスカス。

目 次

豊中のおいたち	1	学校保健	61
教育行財政	3	学校給食	66
市長、副市長および市議会正副議長.....	5	教育センター	72
文教常任委員.....	5	少年文化館	75
教育委員会委員および教育長.....	5	生涯学習	79
歴代教育委員会委員長.....	6	教育コミュニティの形成.....	80
歴代教育委員会委員.....	6	文化・教養に係る講座等.....	87
教育委員会事務局・教育機関の沿革.....	7	社会教育関係団体及び指導者の育成.....	87
教育委員会の機構.....	11	文化財の保護・保存・活用及び啓発.....	88
教育委員会事務局・教育機関の事務分掌.....	12	図書館.....	91
教育予算.....	14	公民館.....	103
就学奨励補助.....	18	青少年育成.....	118
学校施設	19	人権教育	123
文教施設一覧.....	20	資料	131
小・中学校体育施設開放.....	22	審議会等委員一覧.....	132
平成 27 年度(2015 年度)		豊中市公民分館長一覧.....	132
豊中市立小・中学校通学区域一覧.....	24	豊中市立学校園一覧.....	133
豊中市の小学校の系譜.....	28	豊中市立教育機関一覧.....	135
豊中市の中学校の系譜.....	30	豊中市内大学・高校・中学校・小学校・	
児童・生徒・教職員	31	特別支援学校一覧(国立・府立・私立).....	135
年度別児童・生徒・教職員数.....	33	豊中市内	
在籍児童・生徒数等一覧.....	34	認定こども園・幼稚園一覧(私立).....	136
支援学級数等一覧.....	38	豊中市立小・中学校分布図.....	138
学年別支援学級在籍児童・生徒数.....	39		
在籍園児数等一覧.....	40		
小学校区別人口世帯数等一覧.....	42		
小学校区別幼児数一覧.....	43		
小・中学校教職員数(本務者).....	44		
年齢別教諭数.....	46		
学校教育	49		
小学校使用教科用図書.....	50		
中学校使用教科用図書.....	50		
平成 27 年度(2015 年度)			
各学校園研究テーマ.....	51		
平成 26 年度(2014 年度)			
豊中市立小・中学校卒業生進路状況.....	55		
生徒指導.....	57		
教育相談.....	59		
支援教育.....	60		

豊中のおいたち

地 形 豊中の地形を大きくみると、北部は万葉集にも謳われた島熊山や待兼山の丘陵地帯、中央部は通称豊中台地と呼ばれる平らな台地状の地形、西・南部は猪名川や神崎川が流れる肥沃な低湿地に分かれます。また、千里川、天竺川、高川が丘陵や台地を侵食して流れ、複雑な段丘地形を形作っています。

原 始 市内での人類の最初の足跡は、約2万年前の旧石器時代に遡りますが、蛭池などで石器が出土するほかはよくわかっていません。縄文時代になると温暖な気候を背景に、北部の丘陵では照葉樹の森林に野畑など、南部の海辺では服部に集落ができていきます。

弥生時代の初めには、勝部や小曾根など米づくりに適した低湿地に集落がひらかれますが、人口の増加にともなって台地上にも進出し、やがて市域全体に集落がひろがっていきます。弥生時代の終わり(約1800年前)には、それまでになかった部族長のための大きな墓が服部に作られるなど、新しい時代への胎動がはじまります。そして、このころに使われた豊中の地名にちなむ庄内式土器は、弥生から古墳時代への過渡期を示す標準資料として全国的に知られています。

4世紀初めころになると待兼山などに豪族の墓(古墳)が築造され始め、4世紀中ごろから5世紀には武力を背景に大和や河内の中心勢力と結びついた豪族が桜塚地域に多くの古墳を築きます。その後、千里川上流の桜井谷は、朝鮮半島から伝来した須恵器(陶器の源流)の一大生産地となり、須恵器生産を背景に豪族の支配が続きました。

古 代 奈良～平安時代には上津島や島田が大阪湾と内陸部をつなぐ港湾地帯として発展します。また、西南部では低湿地を中心に摂津国豊島郡の条里水田として開発・整理が進み、のちに貴族や社寺の荘園となっていきました。条里制の施行とも関連して、台地末端の曾根には郡の役所クラスの大型建物群が出現します。

中 世 中世になると、奈良春日社の荘園を現地で管理するため今西氏が浜に屋敷を構えました。こうした荘園経営強化とのかかわりの中、各地で集村化が始まり、江戸時代の村の原型ができ始めます。一方、戦国期の長い争乱を経て、原田城には伊丹の荒木氏と対峙する織田方の軍勢が駐留し巨大な堀を掘削しました。また、古代から港湾として栄えた神崎川河口では、棕橋庄の中心である庄本が物資の流通拠点として発展を遂げます。

近 世 徳川幕府のもと、豊中は大坂城に近い重要地域であったため、長興寺に大坂城の火薬庫が置られました。また、蛭池に陣屋を構えた豊中唯一の大名である麻田藩青木氏の領地、譜代大名や旗本の知行地、天領などが入り組むように配置され分割支配されていました。

近・現代 明治22年(1889年)、新免・轟木・山ノ上・岡町・桜塚村が合併し豊島郡豊中村となり、昭和2年(1927年)に豊中町となりました。昭和11年(1936年)には麻田・桜井谷・熊野田村と合併し市制が施行され、さらに、中豊島・南豊島・小曾根の各村、新田村大字上新田を編入し、昭和30年(1955年)には庄内町を編入して現在と同じ市域となりました。

明治43年(1910年)の箕面有馬電気軌道(阪急宝塚線の前身)開通を契機に、豊中・岡町・東豊中などの郊外住宅地が開発され、大阪近郊の衛星都市として発展を遂げますが、昭和33年(1958年)に決定された千里ニュータウン計画は全国のニュータウン開発のさきがけとなるものでした。

平成13年(2001年)に豊中市は特例市に、そして平成24年(2012年)には中核市に移行し、大阪府からの権限移譲を受け、より自立した地域社会へと発展を遂げます。

市の位置 注：豊中市全図により計測

方位	経緯度	所在地	広がり	面積
東端	東経 135度31分 北緯 34 49	新千里東町3丁目 千里中央公園	東西 6.0km	36.60km ²
西端	東経 135度26分 北緯 34 48	蛍池西町3丁目 大阪国際空港		
南端	東経 135度28分 北緯 34 44	大島町3丁目	南北 10.3km	
北端	東経 135度30分 北緯 34 49	新千里北町2丁目		

市役所の位置

所在地	経緯度
豊中市中桜塚 3丁目1番1号	東経 135度28分 北緯 34 47 標高 26.6m

地形

	高さ	経緯度	所在地
市内最高点	133.8m	東経 135度29分 北緯 34 49	新千里北町2丁目 千里緑地
市内最低点	0 m	——	——

人口・世帯数

*各年次、10月1日現在・平成27年次(2015年次)は、5月1日現在

年次	世帯数	人 口			市域面積 (km ²)	人口密度 (人/km ²)	備 考
		総 数	男	女			
S11(1936)	7,977	38,770	19,202	19,568	18.18	2,132.6	10月15日市制施行
15(1940)	9,016	45,013	21,715	23,298	〃	2,476.0	}
22(1947)	18,020	76,314	37,145	39,169	28.14	2,711.9	
25(1950)	19,284	86,203	42,114	44,089	〃	3,063.4	
30(1955)	29,251	127,678	63,013	64,665	36.60	3,488.5	
35(1960)	52,020	199,065	99,276	99,789	〃	5,438.9	}
40(1965)	86,131	291,936	146,900	145,036	〃	7,976.4	
45(1970)	114,458	368,498	184,504	183,994	〃	10,068.3	
50(1975)	129,997	398,384	198,158	200,226	〃	10,884.8	
55(1980)	140,343	403,174	199,398	203,776	〃	11,015.7	}
60(1985)	146,510	413,213	204,289	208,924	〃	11,290.0	
H 2(1990)	151,489	409,837	201,520	208,317	〃	11,197.7	
7(1995)	155,001	398,908	195,153	203,755	〃	10,889.1	
12(2000)	159,146	391,726	190,307	201,419	〃	10,702.9	}
17(2005)	161,418	386,623	186,440	200,183	〃	10,563.5	
22(2010)	166,677	389,341	185,103	204,238	〃	10,637.7	
23(2011)	167,922	390,254	185,202	205,052	〃	10,662.7	
24(2012)	169,155	391,536	185,645	205,891	〃	10,697.7	}
25(2013)	171,027	394,004	186,710	207,294	〃	10,765.1	
26(2014)	172,225	394,983	186,950	208,033	〃	10,791.9	
27(2015)	173,640	397,150	187,834	209,285	〃	10,851.1	

教育行財政

市長、副市長および市議会正副議長

平成27年(2015年)7月1日現在

役職名	氏名	役職名	氏名
市長	浅利 敬一郎	市議会議長	中島 紳一
副市長	田中 逸郎	市議会副議長	松岡 信道
副市長	長内 繁樹		

文教常任委員

平成27年(2015年)7月1日現在

役職名	氏名	役職名	氏名
委員長	中野 修	委員	坂口 福美
副委員長	井本 博一	委員	中野 宏基
委員	石原 準司	委員	弘瀬 源悟
委員	五十川 和洋	委員	福岡 正輝
委員	高麗 啓一郎		

教育委員会委員および教育長

平成27年(2015年)7月1日現在

役職名	氏名	任 期
教育長	大源 文造	平成27年(2015年)4月1日 ～ 平成30年(2018年)3月31日
教育長 職務代理者	船曳 弘栄	平成25年(2013年)4月1日 ～ 平成29年(2017年)3月31日
委員	藤原 道子	平成24年(2012年)10月18日 ～ 平成28年(2016年)10月17日
委員	橋本 和明	平成25年(2013年)12月22日 ～ 平成29年(2017年)12月21日
委員	山名 貴志	平成26年(2014年)4月1日 ～ 平成30年(2018年)3月31日
委員	奥田 至蔵	平成27年(2015年)6月25日 ～ 平成31年(2019年)6月24日

歴代教育委員会委員長

氏名	任期	氏名	任期
柏木清伍	S27.10.21～S28.11.6	遠木幸成	S53.10.28～S56.5.23
横田郡三	S28.11.11～S29.4.1	中川光雄	S56.5.24～S58.5.23
鈴木寅松	S29.5.22～S30.4.14	松本正	S58.5.24～S59.5.23
松田圭三	S30.5.30～S31.5.24	中川光雄	S59.5.24～S60.5.23
伊丹啓次	S31.6.5～S31.9.30	蜂屋正秋	S60.5.24～S61.5.23
梶山精一	S31.10.1～S32.9.30	松本正	S61.5.24～S63.5.23
阪口啓治郎	S32.10.1～S33.9.30	島岡三郎	S63.5.24～H元.5.23
岸岡治一郎	S33.10.1～S34.9.30	蜂屋正秋	H元.5.24～H2.5.23
梶山精一	S34.10.1～S35.9.30	東田康雄	H2.5.24～H4.5.23
阪口啓治郎	S35.10.1～S36.9.30	佐藤保子	H4.5.24～H5.12.20
岸岡治一郎	S36.10.1～S37.9.30	島岡三郎	H5.12.21～H6.12.20
梶山精一	S37.10.1～S38.9.30	吉川寛	H6.12.21～H9.5.27
阪口啓治郎	S38.10.1～S40.9.30	高田良久	H9.5.28～H11.5.27
岡野武夫	S40.10.1～S41.10.27	高畠光典	H11.5.28～H13.5.27
橋爪恭一	S41.10.28～S42.10.27	高森哉子	H13.5.28～H16.5.27
臼井正雄	S42.10.28～S43.10.27	中村友三	H16.5.28～H19.5.27
岡野武夫	S43.10.28～S44.10.27	野老稔	H19.5.28～H20.5.26
橋爪恭一	S44.10.28～S45.10.27	塚本美彌子	H20.5.27～H22.5.26
臼井正雄	S45.10.28～S48.10.27	本田耕一	H22.5.27～H25.5.26
良本義雄	S48.10.28～S52.10.27	奥田至蔵	H25.5.27～H27.3.31
稲葉達雄	S52.10.28～S53.10.27	H27.4.1 制度改正に伴い、教育委員会委員長職を廃止	

歴代教育委員会委員 ○は教育長

氏名	任期	氏名	任期
井町剛	S27.10.5～S31.9.30	久保雪子	S56.12.20～H元.12.19
阪口啓治郎	S27.10.5～S41.10.4	蜂屋正秋	S59.5.25～S63.5.24
梶山精一	S27.10.5～S38.9.30	〃	S63.5.27～H4.5.26
橋本信明	S27.10.5～S31.9.30	島岡三郎	S62.6.25～H7.6.24
柏木清伍	S27.10.21～S28.11.6	東田康雄	S63.10.18～H8.10.17
○島田牛稚	S27.11.1～S35.9.30	○青木伊織	S63.12.25～H8.12.24
横田郡三	S28.11.9～S29.4.1	佐藤保子	H元.12.21～H5.12.20
鈴木寅松	S29.5.22～S30.4.14	〃	H5.12.22～H9.12.21
松田圭三	S30.5.25～S31.5.24	吉川寛	H4.5.27～H10.9.30
伊丹啓次	S31.6.4～S31.9.30	高田良久	H7.6.25～H15.6.24
岸岡治一郎	S31.10.1～S39.9.30	高畠光典	H8.10.18～H16.10.17
松尾逸子	S31.10.1～S36.9.30	○栗原有史	H8.12.25～H12.12.24
〃	S40.12.20～S48.12.19	高森哉子	H9.12.22～H17.12.11
○中尾儀夫	S35.10.1～S47.9.30	生田香明	H10.10.7～H16.5.26
山本君代	S36.10.31～S40.10.30	○淺利敬一郎	H12.12.25～H18.2.16
岡野武夫	S38.11.18～S42.11.17	中村友三	H15.6.25～H23.6.24
〃	S42.11.22～S46.11.21	野老稔	H16.5.27～H20.5.26
橋爪恭一	S39.10.5～S45.11.30	塚本美彌子	H16.10.18～H24.10.17
臼井正雄	S41.10.7～S49.10.6	本田耕一	H17.12.22～H25.12.21
良本義雄	S46.2.10～S55.10.4	○山元行博	H18.8.8～H24.12.24
野口美雄	S46.12.23～S50.12.22	亀井圭子	H20.5.27～H24.5.26
○北原富男	S47.12.25～S55.12.24	松村暢彦	H24.5.27～H26.3.31
茅野ハル子	S48.12.20～S56.12.19	○大源文造	H24.12.25～H27.3.31
稲葉達雄	S50.6.9～S54.6.8	奥田至蔵	H23.6.25～在任中
遠木幸成	S51.5.20～S59.5.19	藤原道子	H24.10.18～在任中
中川光雄	S54.6.25～S62.6.24	船曳弘栄	H25.4.1～在任中
松本正	S55.10.8～S63.10.7	橋本和明	H25.12.22～在任中
○湯元英世	S55.12.25～S63.12.24	山名貴志	H26.4.1～在任中

教育委員会事務局・教育機関の沿革

昭和 27 (1952). 11. 1	教育委員会発足 教育長室、庶務課、学務課、指導課、教育研究所を設置 市立図書館、市立中央公民館を市から移管
31 (1956). 10. 1	地方教育行政の組織および運営に関する法律施行
32 (1957). 4. 1	市立教育研究所を新設
33 (1958). 4. 1	社会教育課を設置
36 (1961). 5. 1	庶務課に経理係・管理係、学務課に学事係・学校給食係、中央公民館に庶務係・事業係を新設
37 (1962). 9. 1	教育次長制を設置 庶務課に庶務係、学務課に教職員係、学校保健係、指導課に第1指導係・第2指導係、社会教育課に社会教育係・社会体育係、市立図書館に館内係・館外係を新設、教育長室、学務課の学校給食係を廃止
40 (1965). 7. 1	庶務課に施設係を新設
42 (1967). 4. 1	二次長制(管理担当・指導担当)、学校給食課を設置 学校給食課に業務係・指導係、指導課に第3指導係を新設 市立学校給食センターを新設
43 (1968). 10. 1	社会教育課に文化係を新設
44 (1969). 11. 1	三部長制(管理部・学校教育部・社会教育部)、同和教育室、施設課、学校給食事務所、教職員課、学校保健課を設置、施設課に施設係・管理係、学務課に幼稚園係、教職員課に教職員係・厚生係、学校保健課に学校保健係・学校給食係、市立図書館に管理係・館内奉仕係・館外奉仕係を新設 教育次長制、学校給食課、庶務課の施設係・管理係、学務課の教職員係・学校保健係、学校給食課の業務係・指導係、指導課の第3指導係、市立図書館の館内係・館外係を廃止
45 (1970). 4. 1	市立教育研究所に教育相談係・調査係を新設 市立第二学校給食センターを新設 市立学校給食センターを市立第一学校給食センターに名称変更
46 (1971). 7. 1	社会体育課を設置し、管理係・体育係を新設 社会教育課の社会体育係を廃止
10. 10	市立市民体育館を新設
47 (1972). 4. 1	市立教育研究所に研究第一係・研究第二係・研究第三係新設 市立教育研究所の教育相談係・調査係を廃止
10. 9	市立婦人会館を新設
48 (1973). 4. 1	教職員課に第1教職員係・第2教職員係を新設 教職員課の教職員係を廃止 市立教職員住宅を新設
10. 1	同和教育室に企画係・調整係を新設
49 (1974). 9. 20	指導課に第3指導係、学校保健課に保健管理係・保健体育係を新設 学校保健課の学校保健係・学校給食係を廃止
50 (1975). 7. 12	市立庄内図書館、市立庄内公民館を新設 市立庄内図書館に管理係・館内奉仕係、市立庄内公民館に事業係・庶務係を新設 市立図書館を市立岡町図書館に名称変更 市立中央公民館を市立蛸池公民館に名称変更
51 (1976). 4. 1	市立第三学校給食センターを新設、市立柴原体育館を新設(平成14年(2002年)4月1日 財団法人豊中市スポーツ振興事業団へ管理運営委託) 市立市民体育館を市立豊島体育館に名称変更(平成14年(2002年)4月1日 財団法人豊中市スポーツ振興事業団へ管理運営委託)
52 (1977). 5. 5	部次長制を新設

昭和	53 (1978).	4. 1	市立千里図書館、市立千里公民館を新設 市立千里図書館に管理係・館内奉仕係、市立千里公民館に事業係・庶務係を新設
	55 (1980).	4. 1	社会体育課に学校開放係を新設
	56 (1981).	5. 12	市立庄内温水プールを新設 (平成元年(1989年)4月1日 財団法人豊中市スポーツ振興事業団へ管理運営委託)
		10. 11	市立グリーンスポーツセンターを新設 (平成元年(1989年)4月1日 財団法人豊中市スポーツ振興事業団へ管理運営委託)
	58 (1983).	5. 2	社会教育課に庶務係を新設 市立庄内公民館の事業係・庶務係、市立千里公民館の事業係・庶務係を廃止 市長部局から青少年対策課を移管(青少年課と改称)し、育成係・保護係を新設
		5. 5	市立青年の家いぶき、プラネタリウム館を新設
	59 (1984).	4. 1	市長部局から市立市民会館を移管
		4. 18	市立青少年補導センターを新設 市立市民会館に管理係・事業係、青少年課に管理係を新設 社会教育課の庶務係、青少年課の保護係を廃止
		6. 6	市立中央公民館、市立アクア文化ホールを新設 市立中央公民館に庶務係・事業係を新設 市立蛸池公民館の庶務係・管理係を廃止
	61 (1986).	5. 6	市立武道館ひびきを新設 (平成13年(2001年)4月1日 財団法人豊中市スポーツ振興事業団へ管理運営委託)
	62 (1987).	5. 3	市立青年の家いぶきに科学展示ホールを新設
		6. 1	市立二ノ切温水プールを新設 (昭和62年(1987年)6月1日 財団法人豊中市スポーツ振興事業団へ管理運営委託)
	63 (1988).	6. 16	市立野畑図書館を新設 市立野畑図書館に管理係・館内奉仕係を新設
平成	元 (1989).	7. 26	市立ローズ文化ホールを新設、市立庄内体育館を新設 (平成14年(2002年)4月1日 財団法人豊中市スポーツ振興事業団へ管理運営委託)
		10. 31	市立少年文化館を新設
	2 (1990).	12. 9	市立千里体育館を新設 (平成14年(2002年)4月1日 財団法人豊中市スポーツ振興事業団へ管理運営委託)
	3 (1991).	5. 7	社会体育部を新設(四部長制、管理部・学校教育部・社会教育部・社会体育部) 庶務課を総務課に名称変更、体育総務課・体育振興課を設置 社会体育課を廃止 庶務課の庶務係を総務係に名称変更、施設課に設備係を新設、社会教育課に学芸係・文化財保護係を新設、文化係を廃止、市立中央公民館の庶務係を管理係に名称変更、体育総務課に管理係・学校開放係を新設、体育振興課に企画係・体育係を新設
	5 (1993).	11. 19	市立庄内幸町図書館、市立東豊中図書館を新設
	6 (1994).	4. 1	国体準備室を新設 国体準備室に総務係・競技係を新設
	7 (1995).	7. 1	中豊島コミュニティプラザ・庄内コミュニティプラザを新設
	8 (1996).	3. 30	豊中市立伝統芸能館を新設
		4. 1	国体準備室を国体室に名称変更 豊中市立第一学校給食センターを廃止 豊中市立第二学校給食センターを豊中市立原田学校給食センターに、豊中市立第三学校給食センターを豊中市立服部学校給食センターに名称変更
	10 (1998).	3. 31	国体室を廃止
	11 (1999).	1. 23	市立服部図書館を新設

平成 11 (1999).	4. 12	生涯学習部を設置(社会教育部と社会体育部を統合) 学校教育部に教育指導室を新設、生涯学習部に生涯学習推進室・市民スポーツ振興室を新設 総務課を教育総務課に名称変更、施設課を教育施設課に名称変更、体育総務課をスポーツ施設課に名称変更、体育振興課をスポーツ振興課に名称変更、同和教育課を設置、同和教育室を廃止 少年文化館を教育研究所の所管に変更、市民会館を社会教育課の所管に変更、施設課の施設係を建設係に名称変更、指導課に企画推進係・研究推進係を設置、第1指導係・第2指導係・第3指導係を廃止、学校保健課の保健管理係・保健体育係を廃止、教職員課の第1教職員係・第2教職員係・厚生係を廃止、青少年課の管理係・育成係を廃止、体育総務課の管理係・学校開放係を廃止、体育振興課の体育係を振興係に名称変更 豊中ローズ球場事務所を新設 教育研究所に研究・研修係、養護教育・相談係を設置、研究第1係・研究第2係・研究第3係を廃止 市立岡町図書館の管理係を企画管理係に名称変更、市立庄内図書館・市立千里図書館・市立野畑図書館の管理係・館内奉仕係を廃止 市民会館の管理係・事業係を廃止
12 (2000).	4. 1	社会教育課に総務係を新設、学芸係を廃止
	5. 2	大池コミュニティプラザを新設
	5. 29	市立高川スポーツルームを新設 (平成14年(2002年)4月1日 財団法人豊中市スポーツ振興事業団へ管理運営委託)
	6. 1	市立豊島温水プールを新設 (平成12年(2000年)6月1日 財団法人豊中市スポーツ振興事業団へ管理運営委託)
	6. 10	市立高川図書館を新設
	10. 1	市立婦人会館を廃止
14 (2002).	1. 6	市立市民ギャラリーを新設
	4. 1	市立少年文化館を市立庄内少年文化館に名称変更 市立千里少年文化館を新設
15 (2003).	4. 1	二教育次長制(総務担当・教育担当)、部制を廃止 教育総務室を新設、教育指導室を学校教育室に名称変更、市民スポーツ振興室を廃止 総務課を企画総務課に名称変更、学校保健課を学校保健給食課に名称変更し、教育総務室の所管に変更、学校給食事務所を学校保健給食課の所管に変更、指導課を学校指導課に名称変更、青少年補導センターを学校指導課の所管に変更、市立教育研究所を市教育センターに名称変更、幼児教育課を新設、社会教育課を地域教育振興課に名称変更、スポーツ施設課を廃止、同和教育課を人権教育企画課に名称変更 市立市民ギャラリー、市立市民会館、市立アクア文化ホール、市立ローズ文化ホール、市立伝統芸能館、市立蛭池北青少年運動広場を市長部局へ移管 青少年課を市長部局へ移管 市立青年の家いぶき、プラネタリウム館、市立少年自然の家、市立武道館ひびき等駐車場、市立庄内体育館等駐車場を市長部局へ管理運営委託 教育総務課の総務係を企画総務係に名称変更、学務課の学事係・幼稚園係を廃止、市教育センターに教育相談係、養護教育係、情報・科学教育係を設置、養護教育・相談係を廃止、幼児教育課に幼児教育推進係・幼稚園係を設置、社会教育課の総務係の名称を教育コミュニティ係に名称変更、岡町図書館の館内奉仕係を館内サービス係に、館外奉仕係を館外サービス係に名称変更、中央公民館の管理係・事業係を廃止、スポーツ振興課に管理係を設置
	5. 6	市立蛭池図書館を新設
	10. 21	教職員住宅を廃止
16 (2004).	3. 31	市立さかえ幼稚園、市立しょうじ幼稚園を廃止
17 (2005).	6. 1	豊中市幼児教育支援センターを新設
18 (2006).	4. 1	青少年補導センターを学校教育室の所管に変更
19 (2007).	4. 1	市長部局から市立大門公園野球場、市立豊島公園野球場、市立千里北町公園野球場、市立豊島公園庭球場、市立千里東町公園庭球場を移管 市立ふれあい緑地庭球場を新設

平成 20 (2008).	4.	1	企画総務課を総務課に名称変更、企画総務係を総務係に名称変更、学校保健給食課を学校給食課に名称変更し、学校給食事務所を廃止、企画政策室を新設、学校指導課を義務教育課に名称変更、企画推進係を教育推進係に名称変更、研究推進係を教育振興係に名称変更、保健体育課を新設、地域教育振興課の教育コミュニティ係を振興係に名称変更、スポーツ振興課の管理係を廃止
22 (2010).	4.	1	学校施設耐震化事業プロジェクト・チームを設置
23 (2011).	4.	1	一教育次長制、教育推進部、生涯学習推進部を新設、チーム・グループ制を導入、青少年育成課を市より移管、市立青年の家いぶき等の市長部局への管理運営委託を解除、学校給食室を設置、人権教育室を設置、教育推進室を設置、教職員室を設置、教育センターを室相当へ変更、地域教育振興室を設置、読書振興課を設置、学校給食課を廃止、企画政策室を廃止、学校教育室を廃止、幼児教育課を廃止し、市立幼稚園にかかる事務を市長部局で補助執行、生涯学習推進室を廃止、青少年補導センターを教育推進室へ機能統合、人権教育企画課を廃止
24 (2012).	4.	1	大阪府豊能地区教職員人事協議会を設置
25 (2013).	4.	1	部制を廃止、内部管理事務を教育次長が総括、学校教育の専門的事項に係る事務を総括する教育監を新設、学務事務を教育推進室へ移管
27 (2015).	4.	1	教育委員会制度改正に伴い新教育長就任、教育委員会委員長職を廃止、教育次長を事務局長へ補職名変更 チーム・グループ制を廃止し、課・系の組織構造に統一 スポーツ振興課を市長部局へ移管、若者支援に係る事務を市長部局へ移管、認定こども園への移行に伴い市立幼稚園7園を廃止、市立幼稚園事務の市長部局による補助執行を解除 青少年育成課を廃止、教育委員会事務局教育センターを廃止、服部学校給食センターを廃止 児童生徒課を新設、走井学校給食センターを新設 教育総務室を教育総務課へ名称変更、人権教育室を人権教育課へ名称変更、地域教育振興室を生涯学習課へ名称変更、教職員室を教職員課へ名称変更、教育推進室を学校教育課へ名称変更、学校給食室を学校給食課へ名称変更 教育総務課に企画係を新設、教育総務室企画チームを学校教育課計画係へ移管・名称変更、青少年育成課・地域教育振興室地域教育振興チーム社会教育グループ・団体支援グループを生涯学習課社会教育係へ再編、教職員室管理チームを教職員課労務管理係へ名称変更、教育推進室小中学校チーム教育振興グループ・教育推進グループを学校教育課学力向上係・教務係へ再編、教育推進室児童生徒支援チームを児童生徒課生徒指導係へ移管・名称変更、教育センター教育相談チームを児童生徒課教育相談係へ移管、教育センター支援教育チームを児童生徒課支援教育係へ移管、豊中市教育センターに研究研修係・情報科学係を新設

教育委員会の機構

平成 27 年(2015 年)4 月 1 日現在

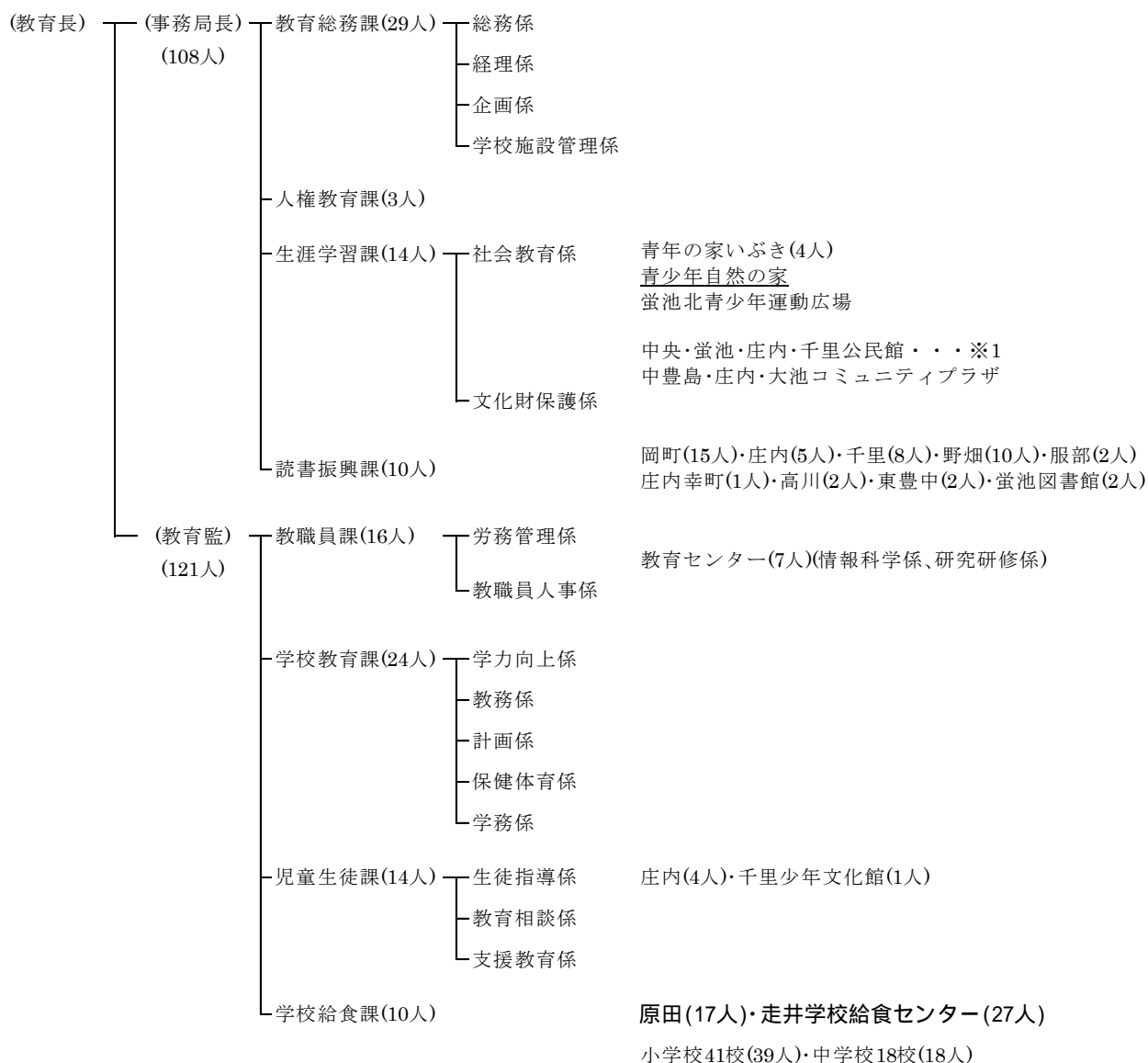

()内の人数は職員定数

※1 職員は市民協働部(地域連携センター)所属
下線のある施設は、指定管理者制度を導入しているもの。

教育委員会事務局・教育機関の事務分掌

(教育委員会事務局)

課名	事 務
教育総務課	教育長及び教育委員会委員並びに教育委員会会議に関する事、市費負担職員の給与・服務・身分取扱いその他人事管理及び福利厚生に関する事(他の所管に属するものを除く。)、総括安全衛生委員会及び事業場安全衛生委員会に関する事(他の所管に属するものを除く。)、教育予算の編成、執行調整及び審査に関する事、学校に係る予算の配当並びに物品の購入・印刷及び修繕の契約に関する事、事務局の所管に係る委託契約・賃貸借契約の入札手続その他契約の調整事務及び施設の維持修繕工事請負契約に関する事、教育振興基金に関する事、例規の制定改廃に関する事、教育表彰に関する事、公印の管守に関する事、教育振興計画に係る企画・立案・調整及び進行管理に関する事、教育委員会における事務の管理及び執行の状況の点検及び評価に関する事、教育長が指定する教育政策に係る総合調整・調査及び研究に関する事、教育行政に関する調査及び他の地方公共団体との連絡調整に関する事、教育財産の管理に関する事、学校その他教育施設の設置・廃止に関する事、学校の備品の整備に関する事、備品台帳の整備に関する事、学校が行う環境整備の支援・調整に関する事、学校施設及び設備の維持修繕及び委託業務に関する事(他の所管に属するものを除く。)、学校体育施設開放事業に関する事(他の所管に属するものを除く。)、事務局の総括事務に係る総括及び主管部局との連絡調整に関する事、他の課に属しないこと
人権教育課	人権教育の総合企画、推進及び指導に関する事、学校教職員及び事務局職員の人権研修に関する事、人権教育の調査に関する事、人権教育関係予算に関する事、人権教育についての関係団体との連絡調整に関する事、課の所掌事務に係る教育行政に関わる相談に関する事及び連絡調整に関する事
生涯学習課	社会教育委員に関する事、社会教育の総合調整及び実施に関する事、社会教育資料の収集及び広報に関する事、家庭教育等の講座及び教室に関する事(他の所管に属するものを除く。)、地域教育協議会及びとよなか地域子ども教室に関する事、その他生涯学習の振興に関する事、社会教育関係団体(他の所管に属するものを除く。)及び指導者の育成に関する事、公民館との連絡調整に関する事、青少年に関する調査・研究及び情報の提供に関する事(他の所管に属するものを除く。)、成人式に関する事、青年の家いぶきとの連絡調整に関する事、蛍池北青少年運動広場の管理運営に関する事、文化財の保護(保存・活用)及び啓発に関する事、郷土資料室及び収蔵庫の管理に関する事、埋蔵文化財の発掘調査に関する事、文化財保護審議会に関する事
読書振興課	読書振興に係る総合企画及び調整に関する事、図書館の中長期計画に関する事、図書館との連絡調整に関する事、学校図書館教育の支援に関する事、図書館職員及び学校図書館専任職員の研修に関する事、図書館の電算関連設備の運用に関する事、図書館の調査及び統計に関する事、子ども読書活動に係る総合企画及び調整に関する事、その他図書館活動の振興に関する事
教職員課	府費負担教職員の服務に関する事、教職員の免許状に関する事、府費負担教職員の人事・給与等に関する事、小・中学校任期付常勤講師の採用に関する事、小学校及び中学校の学級編制に関する事、教職員の福利厚生に関する事(他の所管に属するものを除く。)、教職員厚生会に関する事、大阪府豊能地区教職員人事協議会に関する事、豊中市教育センターとの連絡調整に関する事
学校教育課	学力向上に関する事、教科指導に関する事、学校評価に関する事、児童生徒の個人情報に関する事、小中一貫教育の推進に関する事、外国語活動及び英語教育に関する事、進路指導に関する事、国際教育の総合計画、推進及び指導に関する事、教育課程に関する事、教科用図書の採択に関する事、豊中市小・中学校教科用図書選定委員会に関する事、小・中学校の表簿に関する事、教材教具の取扱いに関する事、学校図書館教育に関する事、研究発表並びに研究学校及び研究協力校に関する事、教育研究会に関する事、体験学習推進事業に関する事、道徳教育・特別活動及び総合的な学習の時間等に関する事、教科書の無償給与に関する事、学校教育審議会に関する事、学校の適正規模に係る企画立案に関する事、児童・生徒及び府費負担教職員の健康管理並びに就学時の健康診断に関する事、児童及び生徒の体力づくりに関する事、児童及び生徒の運動クラブ及び対外競技の指導及び承認に関する事、学校保健・学校体育・学校安全及び学校給食の指導並びに関係職員の研修に関する事、登下校時における児童及び生徒の安全確保に関する事、独立行政法人日本スポーツ振興センターに関する事、学校施設の安全衛生及び環境衛生調査に関する事、学校保健調査等に関する事、学校医・学校歯科医及び学校薬剤師に関する事、学校保健及び学校体育関係団体の指導に関する事、学校医等公務災害補償認定委員会に関する事、学校施設事業場安全衛生委員会に関する事、学齢児童生徒及び中学校夜間学級の学籍、就学及び入退学等に関する事、通学区域に関する事、学齢児童生徒等の就学援助に関する事、奨学基金及び奨学費貸付並びに私立高等学校入学支度金貸付あっせんに関する事、学事統計等に関する事、学齢児童生徒への医療費援助に関する事

課名	事 務
児童生徒課	生徒指導に関すること、生徒指導の研修及び生徒指導対策委員会に関すること、青少年の健全育成・非行防止に係る総合企画及び啓発に関すること、青少年の相談及び指導に関すること、青少年健全育成関係機関及び団体との連絡調整に関すること、青少年指導ルーム指導員会及び青少年健全育成会に関すること、児童及び生徒に係る不審者等への対応に関すること、教育相談に関すること(他の所管に属するものを除く。)、教育相談に係る職員の研修に関すること、学校教育に係る相談及び関係機関との連絡調整に関すること、学校問題解決支援事業に関すること(他の所管に属するものを除く。)、支援学級の設置及び指導等に関すること、障害児教育に関すること、障害児教育に係る職員の研修に関すること、障害児の補装具に係る補助金に関すること、少年文化館との連絡調整に関すること
学校給食課	学校給食業務の計画立案に関すること、学校給食及び学校給食センターの運営管理に関すること、学校給食の調理に関すること、学校給食施設の衛生管理に関すること、学校給食の調査及び統計に関すること、学校給食の広報に関すること、学校給食の栄養管理及び調理指導に関すること、学校給食従事者の健康管理及び研修に関すること、学校給食の献立作成に関すること、新・学校給食センターに関すること、学校給食に係る学校との連携に関すること、学校給食に必要な物資の調達に関すること、学校給食事業場安全衛生委員会に関すること

(教育機関)

機関名	事 務
青年の家 いぶき	青少年の団体活動を指導・育成すること、青少年のための講座、研修会等を開催すること、青少年の芸術及び文化活動の実施を助長すること・青少年に自主活動の場を提供すること、青少年のための生活相談を行うこと、プラネタリウムによる天体現象の映写を行うこと、天体に関する資料の収集及び展示を行うこと、科学機器の展示及びその利用に供すること、その他教育委員会が必要と認める事業
中央公民館	文書の收受・発送及び保管に関すること、公印の管守に関すること、人事・予算及び決算に関すること、館舎・物品の管理に関すること、調査・記録及び広報に関すること、住民の集会その他公共的利用の許可に関すること、コミュニティプラザの管理運営に関すること、公民館運営審議会に関すること、公民館相互の連絡調整に関すること、事業の企画及び運営に関すること、定期講座の開設に関すること、討論会・講習会・講演会・実習会及び展示会等の開催に関すること、図書・記録・模型及び資料等を備え、その利用を図ること、社会教育関係団体及び機関との連絡に関すること、社会教育グループ活動の支援に関すること、全市の公民館活動に関すること
図書館	図書館資料(郷土資料、行政資料、視聴覚資料等を含む。以下同じ。)の収集及び提供、図書館資料の館内閲覧・個人貸出し及び団体貸出し並びに希望図書サービス、読書案内・資料相談及びレファレンス、動く図書館の運営(岡町図書館に限る。)、図書室の運営に関すること(岡町図書館に限る。)、図書館資料の図書館間相互貸借、集会室の利用、障害者等図書館利用に困難を伴う市民への各種のサービス、読書会・講演会・講座等の主催・共催及び援助、広報その他の読書資料の発行及び頒布、時事に関する情報及び参考資料の紹介及び提供、学校・社会教育機関・行政機関等との連絡及び協力、地域文庫・読書会等図書館関係団体との連絡・協力及び援助、子ども読書活動の推進に関すること、図書館協議会に関すること(岡町図書館に限る。)、資料の集中保存・集中選書及び集中整理に関すること(野畑図書館に限る。)、その他図書館の目的達成に必要な事業
豊中市教育 センター	学校教育の研究及び調査に関すること、教育資料の収集、保管及び利用に関すること、教科書センターに関すること、教職員の研修に関すること(他の所管に属するものを除く。)、情報教育に関すること、科学教育に関すること、教育情報の発信に関すること、市民対象の教育に関する講座に関すること
庄内・千里 少年文化館	児童・生徒(高校生を除く。以下同じ。)の文化活動、創造活動の企画及び運営に関すること、児童・生徒の学習活動の計画及び運営に関すること、児童・生徒の不登校に係る教育相談及び指導に関すること、館の維持管理に関すること
原田・走井 学校給食 センター	米飯及び副食物の調理及び配送に関すること、食器、食かん等の洗浄、消毒及び保管に関すること、その他教育委員会において必要と認めること

教育予算

平成27年度(2015年度) 一般会計歳入歳出予算款別構成表(当初)

(単位:千円)

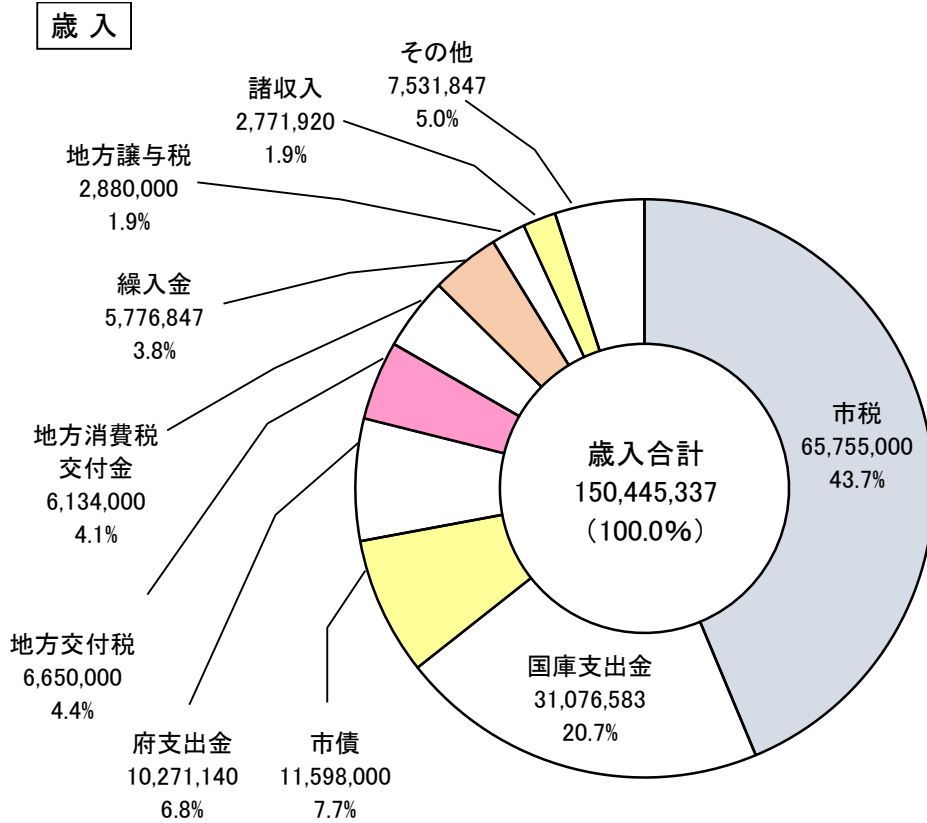

(単位:千円)

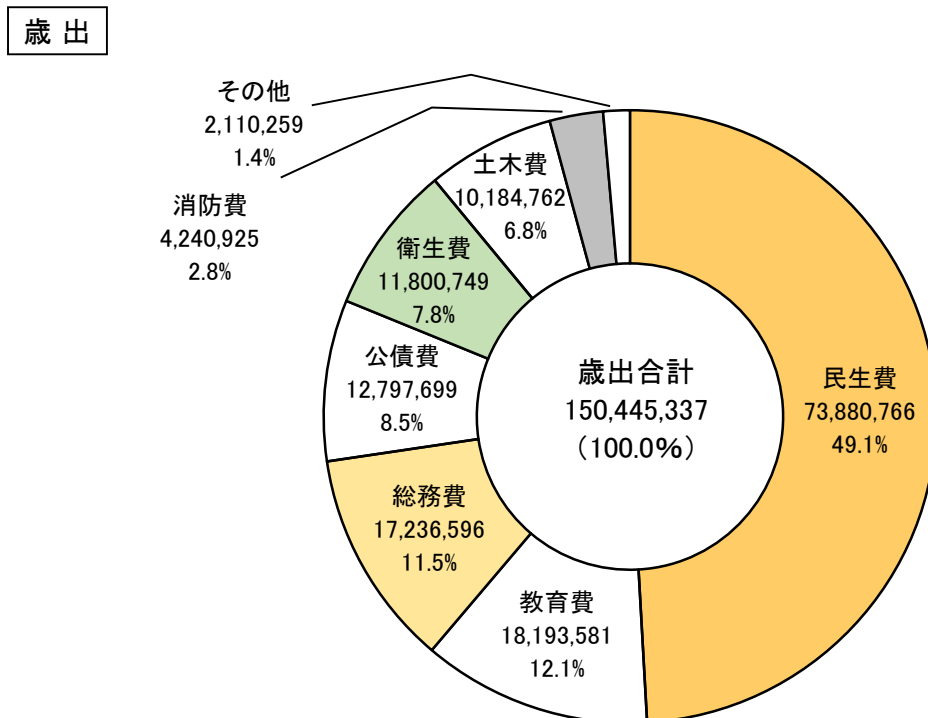

平成27年度(2015年度) 教育費予算項別構成表(当初)

(単位:千円)

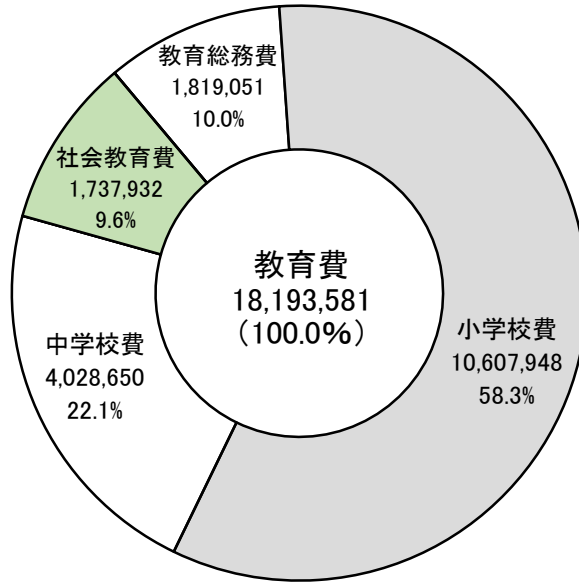

平成27年度(2015年度) 教育費予算経費別構成表(当初)

(単位:千円)

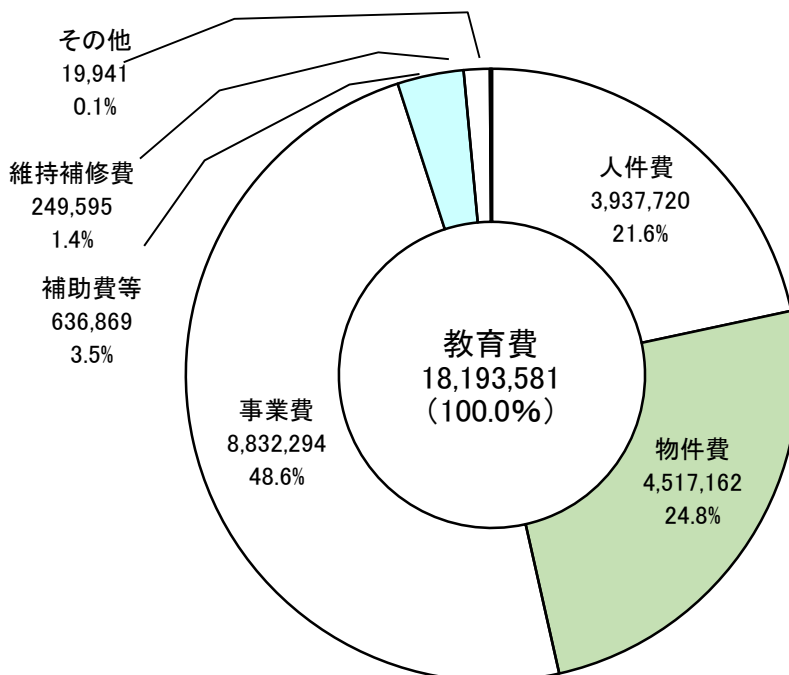

平成27年度(2015年度) 教育費項目別予算内訳表

(単位:千円)

項 目	本年度予算額	前年度予算額	比 較
1.教育総務費	1,819,051	1,688,370	130,681
1. 教育委員会費	9,989	9,742	247
2. 事務局費	1,060,353	817,509	242,844
3. 研修指導費	224,523	237,733	△13,210
4. 教育振興費	20,490	24,025	△3,535
5. 保健振興費	27,122	25,564	1,558
6. 青少年補導センター費	33,664	71,228	△37,564
7. 少年文化館費	131,090	107,464	23,626
8. 教育センター費	303,849	390,665	△86,816
9. 少年文化館整備費	7,971	4,440	3,531
2.小学校費	10,607,948	8,089,072	2,518,876
1. 小学校管理費	2,046,486	1,984,017	62,469
2. 小学校教育振興費	273,284	246,570	26,714
3. 学校給食費	1,314,905	1,090,255	224,650
4. 学校給食センター費	890,191	721,497	168,694
5. 小学校施設整備費	3,890,642	1,875,608	2,015,034
6. 学校給食センター整備費	862,600	1,748,775	△886,175
7. 小学校施設整備費 本年度支出額	1,329,840	422,350	907,490
3.中学校費	4,028,650	3,906,607	122,043
1. 中学校管理費	1,186,610	1,308,858	△122,248
2. 中学校教育振興費	109,161	106,536	2,625
3. 中学校施設整備費	2,732,879	2,491,213	241,666
4.幼稚園費	0	1,463,026	△1,463,026
1. 幼稚園管理費	0	699,500	△699,500
2. 幼稚園教育振興費	0	763,526	△763,526
5.社会教育費	1,737,932	1,640,125	97,807
1. 社会教育総務費	171,455	160,634	10,821
2. 青少年育成費	22,035	62,554	△40,519
3. 公民館費	174,011	165,579	8,432
4. 図書館費	1,076,122	1,043,529	32,593
5. 青少年自然の家管理費	81,067	55,090	25,977
6. 青年の家管理費	130,340	91,963	38,377
7. コミュニティプラザ費	9,875	9,258	617
8. 文化財保護費	64,665	43,700	20,965
9. 青少年自然の家整備費	8,362	7,818	544
6.保健体育費	0	1,090,261	△1,090,261
1. 保健体育総務費	0	129,670	△129,670
2. 体育施設費	0	725,091	△725,091
3. 体育施設整備費	0	55,200	△55,200
4. 市民体育館整備費	0	180,300	△180,300
教 育 費 計	18,193,581	17,877,461	316,120

一校当及び児童・生徒一人当経費の推移

年度	小学校(41校)			中学校(18校)		
	予算額 (千円)	1校当 (千円)	1人当 (円)	予算額 (千円)	1校当 (千円)	1人当 (円)
平成23年度 (2011年度)	3,264,387	79,619	151,839 [21,499人]	1,086,948	60,386	109,285 [9,946人]
平成24年度 (2012年度)	3,792,426	92,498	178,804 [21,210人]	1,115,858	61,992	111,241 [10,031人]
平成25年度 (2013年度)	3,846,063	93,806	183,067 [21,009人]	1,194,463	66,359	116,944 [10,214人]
平成26年度 (2014年度)	4,040,613	98,552	192,805 [20,957人]	1,411,893	78,439	140,277 [10,065人]
平成27年度 (2015年度)	4,522,873	110,314	212,901 [21,244人]	1,292,083	71,782	130,791 [9,879人]

※ 学校施設整備費、学校給食センター整備費に対する助成金等を除く。

※ 私立・国立の児童・生徒に対する補助を除く。

平成27年(2015年)3月31日現在

奨学基金(債権含む)	226,358 千円
教育振興基金	28,869 千円

就学奨励補助

平成26年度(2014年度) 就学援助費補助金の給与

経済的に困難を有している児童・生徒の保護者に学校の諸費用にかかる補助金を給与する。

・学用品・通学用品・校外活動費

(単位:円)

区 分	1人当り補助額 (年 額)	人 員	給 与 額 (年 額)	27年度補助額 (年 額)
小 学 校	1 年 10,970 その他 12,850	3,585	44,088,738	1 年 12,970 その他 15,200
中 学 校	1 年 20,770 その他 22,660	2,128	45,883,500	1 年 24,560 その他 26,790
計	—	5,713	89,922,238	—

・新入学児童・生徒学用品費等

区 分	1人当り補助額	人 員	給 与 額	27年度補助額
小 学 校 1 年 生	18,400	529	9,752,000	18,400
中 学 校 1 年 生	21,170	666	14,078,050	21,170
計	—	1,195	23,830,050	—

・修学旅行費

区 分	1人当り補助額	人 員		給 与 額	27年度補助額
		要保護	準要保護		
小 学 校	20,000	93	602	13,702,983	24,000
中 学 校	36,000	85	686	27,617,520	40,000
計	—	178	1,288	41,320,053	—

補助額を限度に実費

・林間・臨海学舎費

区 分	1人当り補助額	人 員	給 与 額	27年度補助額
小 学 校	3,570	602	2,145,570	3,570
中 学 校	6,010	676	4,054,874	6,010
計	—	1,278	6,200,444	—

補助額を限度に実費

・通 学 費

区 分	1人当り補助額 (月 額)	人 員	給 与 額 (11ヶ月)	27年度補助額
小 学 校	実費	0	0	実費
中 学 校	実費	0	0	実費
計	—	0	0	—

・学校給食費(小学校のみ)

区 分	1人当り補助額 (日 額)	人 員	給 与 額 (11ヶ月)	27年度補助額 (年 額)
小学校1・2年生	201	1,133	39,184,271	1 年 43,139 2 年 45,308
小学校3・4年生	203	1,220	46,807,740	45,684
小学校5・6年生	205	1,232	47,733,840	46,060
計	—	3,585	133,725,851	—

平成26年度(2014年度) 豊中市奨学費貸付(対象 高校生)

(単位:円)

区 分	1人年額	人 員	貸付額(年額)	27年度貸付額
公 立	80,000	86	6,880,000	80,000
	40,000	1	40,000	
私 立	200,000	153	30,600,000	200,000
	150,000	1	150,000	
	100,000	1	100,000	
計	—	242	37,770,000	—

学校施設

文教施設一覽

(小学校)

学校名	区分	児童数 (人)		学級数 (学級)		教室数			校舎		
		支援	計	支援	計	普通 教室	特別 教室	計	一 般 校 舎		
									鉄筋	その他	計
1	克明	404	21	18	5	21	11	32	7,349	39	7,388
2	桜塚	554	18	22	4	23	6	29	5,547	19	5,566
3	大池	652	13	24	4	29	7	36	8,914	39	8,953
4	蛭池	410	22	19	6	33	2	35	7,316	42	7,358
5	桜井谷	602	28	24	6	30	6	36	6,290	26	6,316
6	熊野田	642	22	23	5	26	8	34	6,115	46	6,161
7	中豊島	488	22	21	6	24	8	32	5,913	56	5,969
8	豊島	403	19	16	4	32	7	39	7,992	33	8,025
9	原田	382	12	15	3	26	6	32	6,482	32	6,514
10	小曾根	318	21	16	4	16	6	22	6,809	26	6,835
11	豊南	250	11	13	3	22	6	28	5,704	47	5,751
12	上野	1,104	38	38	8	37	9	46	7,164	96	7,260
13	南桜塚	893	32	33	7	30	6	36	7,018	15	7,033
14	新田	655	20	24	4	31	5	36	6,157	0	6,157
15	庄内	231	13	11	3	24	6	30	5,908	38	5,946
16	庄内南	250	13	13	3	31	7	38	6,462	19	6,481
17	庄内西	249	19	15	5	26	8	34	6,742	19	6,761
18	野田	377	20	17	5	30	7	37	7,620	124	7,744
19	島田	249	13	14	3	24	6	30	8,235	131	8,366
20	千成	351	19	17	5	22	8	30	5,773	19	5,792
21	北丘	237	7	12	2	30	7	37	7,645	19	7,664
22	東丘	475	9	18	3	31	7	38	7,856	32	7,888
23	東豊中	405	11	16	2	28	8	36	6,591	26	6,617
24	豊島西	380	11	15	3	24	6	30	5,465	119	5,584
25	西丘	586	13	22	3	23	7	30	7,055	3,073	10,128
26	高川	262	17	14	4	24	7	31	6,248	45	6,293
27	刀根山	770	28	29	6	31	7	38	7,582	33	7,615
28	南丘	219	14	12	3	31	7	38	7,235	10	7,245
29	豊島北	528	22	22	5	27	7	34	7,175	63	7,238
30	泉丘	884	34	32	7	31	8	39	6,681	26	6,707
31	少路	1,002	29	36	7	37	6	43	6,630	98	6,728
32	野畑	737	34	30	7	28	8	36	6,126	168	6,294
33	東豊台	585	20	23	4	22	7	29	5,852	28	5,880
34	箕輪	361	15	16	4	20	6	26	5,378	26	5,404
35	北条	547	19	19	4	27	6	33	6,485	89	6,574
36	寺内	455	15	18	4	29	6	35	6,711	22	6,733
37	緑地	678	33	25	6	30	6	36	5,709	146	5,855
38	桜井谷東	937	24	31	5	32	7	39	6,055	243	6,298
39	東泉丘	800	30	30	7	31	5	36	6,326	185	6,511
40	北緑丘	359	11	15	4	26	7	33	6,423	232	6,655
41	新田南	573	24	24	6	26	8	34	6,348	199	6,547
合 計		21,244	816	852	189	1,125	278	1,403	273,086	5,748	278,834

平成27年(2015年)5月1日現在

面積 (㎡)		敷地面積(㎡)			児童一人当面積 (㎡/人)		プール面積		
体育館	合計	校舎 その他	運動場	合計	運動場	全敷地	タテ (m)	ヨコ (m)	水面積 (㎡)
890	8,278	9,862	3,870	13,732	9.6	34.0	25.0	12.0	300.0
809	6,375	6,896	3,580	10,476	6.5	18.9	25.0	10.0	250.0
1,360	10,313	7,763	3,828	11,591	5.9	17.8	25.0	11.5	287.5
872	8,230	8,867	4,640	13,507	11.3	32.9	25.0	13.0	325.0
811	7,127	12,062	7,500	19,562	12.5	32.5	25.0	11.5	287.5
864	7,025	9,563	7,650	17,213	11.9	26.8	25.0	17.0	425.0
781	6,750	6,598	6,690	13,288	13.7	27.2	25.0	11.5	287.5
956	8,981	9,376	5,130	14,506	12.7	36.0	25.0	10.0	250.0
887	7,401	7,607	5,560	13,167	14.6	34.5	25.0	13.0	325.0
812	7,647	4,809	5,600	10,409	17.6	32.7	25.0	11.5	287.5
1,012	6,763	6,417	6,262	12,679	25.0	50.7	25.0	10.0	250.0
866	8,126	12,087	5,290	17,377	4.8	15.7	25.0	10.0	250.0
901	7,934	8,480	6,880	15,360	7.7	17.2	25.0	10.0	250.0
1,024	7,181	7,401	5,150	12,551	7.9	19.2	25.0	13.0	325.0
874	6,820	5,523	4,555	10,078	19.7	43.6	25.0	13.0	325.0
810	7,291	8,159	5,397	13,556	21.6	54.2	25.0	13.0	325.0
948	7,709	9,956	9,300	19,256	37.3	77.3	25.0	13.0	325.0
930	8,674	4,813	7,550	12,363	20.0	32.8	25.0	13.0	325.0
810	9,176	10,477	8,622	19,099	34.6	76.7	25.0	11.5	287.5
812	6,604	6,933	7,720	14,653	22.0	41.7	25.0	13.5	337.5
882	8,546	18,346	7,750	26,096	32.7	110.1	25.0	13.0	325.0
865	8,753	18,152	7,790	25,942	16.4	54.6	25.0	13.0	325.0
864	7,481	11,197	5,330	16,527	13.2	40.8	25.0	13.0	325.0
888	6,472	8,628	6,650	15,278	17.5	40.2	25.0	13.0	325.0
864	10,992	21,303	5,340	26,643	9.1	45.5	25.0	13.0	325.0
866	7,159	12,154	7,200	19,354	27.5	73.9	25.0	11.5	287.5
869	8,484	10,196	6,560	16,756	8.5	21.8	25.0	13.0	325.0
866	8,111	19,050	13,750	32,800	62.8	149.8	25.0	13.0	325.0
866	8,104	11,405	9,940	21,345	18.8	40.4	25.0	13.0	325.0
868	7,575	11,638	10,297	21,935	11.6	24.8	25.0	13.0	325.0
886	7,614	8,584	7,800	16,384	7.8	16.4	25.0	13.0	325.0
881	7,175	16,747	6,936	23,683	9.4	32.1	25.0	13.0	325.0
863	6,743	8,129	7,165	15,294	12.2	26.1	25.0	13.0	325.0
868	6,272	7,732	5,530	13,262	15.3	36.7	25.0	13.0	325.0
883	7,457	11,632	10,427	22,059	19.1	40.3	25.0	13.0	325.0
864	7,597	8,240	8,890	17,130	19.5	37.6	25.0	13.0	325.0
883	6,738	7,857	6,400	14,257	9.4	21.0	25.0	13.0	325.0
881	7,179	8,440	8,900	17,340	9.5	18.5	25.0	11.5	287.5
883	7,394	12,485	9,417	21,902	11.8	27.4	25.0	11.5	287.5
881	7,536	12,221	6,914	19,135	19.3	53.3	25.0	11.5	287.5
918	7,465	13,369	6,500	19,869	11.3	34.7	25.0	11.5	287.5
36,418	315,252	421,154	286,260	707,414	(41校平均) 16.6	(41校平均) 40.7	—	—	12,662.5

(中学校)

区分 学校名		生徒数 (人)		学級数 (学級)		教室数			校 舎		
									一 般 校 舎		
		支援	支援	普通 教室	特別 教室	計	鉄筋	その他	計		
1	第一	638	10	21	4	23	12	35	9,096	135	9,231
2	第二	487	8	17	3	32	12	44	8,103	81	8,184
3	第三	961	20	30	5	38	11	49	8,323	142	8,465
4	第四	580	14	19	4	31	12	43	8,542	68	8,610
5	第五	426	8	15	3	24	11	35	6,763	39	6,802
6	第六	319	13	14	4	22	13	35	6,927	98	7,025
7	第七	353	8	13	3	34	11	45	8,636	29	8,665
8	第八	273	17	10	3	35	12	47	9,030	90	9,120
9	第九	845	29	27	6	29	12	41	8,039	127	8,166
10	第十	247	11	10	3	23	11	34	6,604	59	6,663
11	第十一	1,018	16	30	4	36	12	48	8,083	107	8,190
12	第十二	455	15	18	4	30	12	42	8,639	82	8,721
13	第十三	663	19	23	5	32	12	44	7,837	199	8,036
14	第十四	601	16	21	5	25	12	37	6,705	247	6,952
15	第十五	581	19	21	5	35	12	47	8,105	233	8,338
16	第十六	428	6	14	2	22	12	34	6,661	215	6,876
17	第十七	718	14	22	3	22	12	34	6,435	245	6,680
18	第十八	259	8	10	2	19	12	31	6,017	206	6,223
合 計		9,852	251	335	68	512	213	725	138,545	2,402	140,947

小・中学校体育施設開放

日常生活の中でスポーツ・レクリエーション活動に親しむとともに、学校体育施設の有効利用をめざして、学校教育に支障のない範囲で昭和55年度(1980年度)から小・中学校の全校開放を実施するとともに、昭和59年度(1984年度)から小・中学校運動場に照明設備を設置し夜間開放を実施している。

概 要

	小学校	中学校	夜間開放校
開放校	41校	18校	庄内西小、四中、七中、十二中、十四中
開放施設	運動場、体育館、プール	運動場、体育館	運動場
開放日	学校教育に支障のない範囲で、原則として土・日・祝日及び休業日		学校教育に支障のない日
開放時間	原則として午前9時～午後5時(学校の実情に応じて異なる)		午後7時～午後9時
利用対象	学校体育施設開放運営委員会に登録した団体		市教育委員会に登録した団体

平成27年(2015年)5月1日現在

面積 (㎡)		敷地面積(㎡)			生徒一人当面積 (㎡/人)		プール面積		
体育館	合計	校舎 その他	運動場	合計	運動場	全敷地	タテ (m)	ヨコ (m)	水面積 (㎡)
1,216	10,447	10,918	5,850	16,768	9.2	26.3	25.0	16.5	412.5
1,144	9,328	12,526	8,500	21,026	17.5	43.2	25.0	18.0	450.0
1,576	10,041	10,348	10,350	20,698	10.8	21.5	25.0	16.0	400.0
1,383	9,993	10,132	12,553	22,685	21.6	39.1	25.0	15.0	375.0
1,120	7,922	14,169	8,400	22,569	19.7	53.0	25.0	18.0	450.0
1,310	8,335	6,341	5,309	11,650	16.6	36.5	25.0	18.0	450.0
1,229	9,894	10,860	11,462	22,322	32.5	63.2	25.0	16.5	412.5
1,181	10,301	26,697	15,090	41,787	55.3	153.1	25.0	18.0	450.0
1,220	9,386	24,600	9,900	34,500	11.7	40.8	25.0	18.0	450.0
1,280	7,943	9,260	12,300	21,560	49.8	87.3	25.0	17.7	442.5
1,231	9,421	11,809	12,443	24,252	12.2	23.8	25.0	18.0	450.0
1,229	9,950	13,777	14,200	27,977	31.2	61.5	25.0	18.0	450.0
1,216	9,252	9,632	7,950	17,582	12.0	26.5	25.0	17.3	432.5
1,245	8,197	16,908	8,100	25,008	13.5	41.6	25.0	17.7	442.5
1,238	9,576	17,316	9,400	26,716	16.2	46.0	25.0	17.3	432.5
1,245	8,121	12,260	7,600	19,860	17.8	46.4	25.0	17.3	432.5
1,247	7,927	15,663	8,200	23,863	11.4	33.2	25.0	17.7	442.5
1,390	7,613	13,762	6,748	20,510	26.1	79.2	25.0	17.7	442.5
22,700	163,647	246,978	174,355	421,333	(18校平均) 21.4	(18校平均) 51.2	—	—	7,817.5

平成27年度(2015年度) 豊中市立小・中学校通学区域一覧

(小 学 校)

平成27年(2015年)4月1日現在

	校 名	小 学 校 区
1	克 明	岡町、岡町北1～3、岡町南1(1番～5番)、末広町1～3、立花町1～2、玉井町1～2、宝山町
2	桜 塚	岡上の町1～4、北桜塚1～4、中桜塚1(1番～10番)・2(1番～20番・26番～29番)・3(1番
3	大 池	千里園1～3、本町1～9
4	蛍 池	蛍池北町1～3、蛍池中町1～4、蛍池西町1～3、蛍池南町1～3
5	桜 井 谷	柴原町1～5、待兼山町(大阪大学北側＝1番・20番～38番)、宮山町1～4 ※待兼山町1番(12号・13号)、20番～23番は、池田市立石橋南小へ協議により区域外就学可
6	熊 野 田	赤阪1、熊野町1～4、栗ヶ丘町、中桜塚5(1番・3番～10番)、夕日丘1～2
7	中 豊 島	城山町1～2、曾根東町2～6、服部本町1～5、服部元町1～2
8	豊 島	稲津町1～3、服部寿町1～3、服部西町1～3、服部南町1～5、穂積1～2、 ※稲津町1～3丁目は、野田小へ指定校変更可
9	原 田	岡町南1(6番～13番)・2～3、勝部1～3、曾根西町1～4、原田中1～2、原田元町1～3、原田西町(原田・伊丹線以北)、南空港町
10	小 曾 根	小曾根1～3、浜1～2
11	豊 南	豊南町西2・3(15番～20番)・4～5、豊南町東4、豊南町南1～6
12	上 野	上野坂1～2、上野西1～3・4(1番～4番)、上野東1～3
13	南 桜 塚	曾根東町1、中桜塚1(11番～24番)・2(21番～25番・30番～31番)・3(7番～15番)・4(7番～15番)・5(15番～24番)、南桜塚1～3・4(1番～8番)
14	新 田	上新田1～2
15	庄 内	庄内幸町3～5、庄内西町3～5、庄内東町5～6
16	庄 内 南	三和町1・3(府営住宅のみ)、島江町1～2、大黒町1～3、日出町1
17	庄 内 西	大島町1～3、庄内宝町2(8番～10番)、庄本町1～4、二葉町1～3
18	野 田	庄内幸町1～2、庄内西町1～2、庄内東町1～4、野田町
19	島 田	庄内栄町1～5、庄内宝町1・2(1番～7番)・3、名神口2～3
20	千 成	神州町、三和町2・3(府営住宅を除く)・4、千成町1～3、日出町2、三国1～2
21	北 丘	新千里北町1～3
22	東 丘	新千里東町1～3
23	東 豊 中	東豊中町3・4(6番～23番)・5・6(13番)
24	豊 島 西	今在家町、上津島1～3、利倉1～3、利倉西1～2、原田南1～2、名神口1、原田西町(原田・伊丹線以南)
25	西 丘	新千里西町1～3
26	高 川	小曾根4～5、浜3～4、豊南町西1・3(1番～14番)、豊南町東1～3

	校 名	小 学 校 区
27	刀 根 山	石橋麻田町、清風荘1～2、刀根山1～6、刀根山元町、蛭池東町1～4、待兼山町(大阪大学南側=1番・2番～19番)
28	南 丘	新千里南町1～2
29	豊 島 北	曾根南町1～3、利倉東1～2、服部寿町4～5、服部西町4～5、服部豊町1～2
30	泉 丘	旭丘、西泉丘1～2・3(12番)、広田町
31	少 路	西緑丘1～2・3(1番～9番)、緑丘1～5
32	野 畑	永楽荘1～4、春日町3～5、向丘2～3
33	東 豊 台	東豊中町1～2・4(1番～5番)・6(13番を除く)
34	箕 輪	立花町3、玉井町3～4、走井1～3、箕輪1～3、山ノ上町
35	北 条	北条町1～4、若竹町1～2
36	寺 内	寺内1～2、東寺内町、服部緑地(府道熊野大阪線以北を除く回転大花壇以東)
37	緑 地	城山町3～4、長興寺北1～3、長興寺南1～4、南桜塚4(9番～19番)、夕日丘3、服部緑地(府道熊野大阪線以北を除く回転大花壇以西)
38	桜井谷東	上野西4(5番～9番)、桜の町1～7、春日町1～2、少路1～2、向丘1
39	東 泉 丘	新千里南町3、西泉丘3(1番～11番〔19番地を含む〕)、東泉丘1～4、服部緑地(府道熊野大阪線以北)※東泉丘1丁目は泉丘小に通学
40	北 緑 丘	北緑丘1～3、西緑丘3(10番～26番)
41	新 田 南	上新田3～4

(中 学 校)

平成27年(2015年)4月1日現在

	校 名	中 学 校 区
1	第 一	〔原田小の一部〕〔豊島西小〕〔豊島北小〕 今在家町、上津島1～3、曾根西町1～4、曾根南町1～3、利倉1～3、利倉西1～2、利倉東1～2、服部寿町4～5、服部西町4～5、服部豊町1～2、原田中1～2、原田西町、原田南1～2、原田元町1～3、名神口1、南空港町
2	第 二	〔桜井谷小の一部〕〔桜井谷東小の一部〕 上野西4(5番～9番)、春日町1～2、桜の町1～7、柴原町3～5、宮山町1～4、向丘1、待兼山町(大阪大学北側＝1番・20番～38番) ※待兼山町1番(12号・13号)、20番～23番は、池田市立石橋中へ協議により区域外就学可
3	第 三	〔桜塚小〕〔熊野田小の一部〕〔上野小の一部〕〔南桜塚小〕 赤阪1、上野西1(1番～5番)、上野東1、岡上の町1～4、北桜塚1～4、栗ヶ丘町、曾根東町1、中桜塚1～5、南桜塚1～3・4(1番～8番)、夕日丘1～2
4	第 四	〔中豊島小〕〔豊島小の一部〕〔緑地小の一部〕 城山町1～4、曾根東町2～6、長興寺南1～4、服部寿町1～3、服部西町1～3、服部本町1～5、服部南町1～5、服部元町1～2、服部緑地(府道熊野大阪線以北を除く回轉大花壇以西)、穂積1～2
5	第 五	〔克明小〕〔原田小の一部〕〔箕輪小〕 岡町、岡町北1～3、岡町南1～3、勝部1～3、末広町1～3、立花町1～3、玉井町1～4、走井1～3、宝山町、箕輪1～3、山ノ上町
6	第 六	〔庄内小〕〔庄内南小の一部〕〔千成小の一部〕 神州町、三和町1～4、庄内幸町3～5、庄内西町3～5、庄内東町5～6、大黒町1～2、日出町1～2、三国1～2
7	第 七	〔庄内南小の一部〕〔庄内西小〕〔島田小の一部〕〔千成小の一部〕 大島町1～3、島江町1～2、庄内栄町3～5、庄内宝町1～3、庄本町1～4、千成町1～3、大黒町3、二葉町1～3、名神口2～3 ※大島町3丁目11番は、大阪市立美津島中へ協議により区域外就学可
8	第 八	〔北丘小〕〔東丘小〕 新千里北町1～3、新千里東町1～3
9	第 九	〔新田小〕〔西丘小〕〔南丘小〕〔新田南小〕 上新田1～4、新千里西町1～3、新千里南町1～2
10	第 十	〔豊島小の一部〕〔野田小〕〔島田小の一部〕 稲津町1～3、庄内幸町1～2、庄内栄町1～2、庄内西町1～2、庄内東町1～4、野田町 ※稲津町1～3丁目の豊島小卒業者のみ第四中へ指定校変更可
11	第十一	〔上野小の一部〕〔東豊中小の一部〕〔少路小〕〔東豊台小の一部〕〔桜井谷東小の一部〕 上野坂1～2、上野西1(6番～13番)・2～3・4(1番～4番)、上野東2～3、少路1～2、西緑丘1～2・3(1番～9番)、東豊中町1～4、緑丘1～5
12	第十二	〔小曾根小〕〔豊南小〕〔高川小〕 小曾根1～5、浜1～4、豊南町西1～5、豊南町東1～4、豊南町南1～6
13	第十三	〔大池小〕〔桜井谷小の一部〕〔刀根山小の一部〕 柴原町1～2、千里園1～3、刀根山1～6、刀根山元町、本町1～9、待兼山町(大阪大学南側＝1番・2番～19番)
14	第十四	〔野畑小〕〔北緑丘小〕 永楽荘1～4、春日町3～5、北緑丘1～3、西緑丘3(10番～26番)、向丘2～3

	校 名	中 学 校 区
15	第十五	〔熊野田小の一部〕〔東豊中小の一部〕〔東豊台小の一部〕〔東泉丘小の一部〕 熊野町1～4、新千里南町3、東泉丘2、東豊中町5～6
16	第十六	〔北条小〕〔寺内小〕 北条町1～4、寺内1～2、東寺内町、若竹町1～2、服部緑地(府道熊野大阪線以北を除く回 転大花壇以東)
17	第十七	〔泉丘小〕〔緑地小の一部〕〔東泉丘小の一部〕 旭丘、長興寺北1～3、西泉丘1～3、東泉丘1・3～4、南桜塚4(9番～19番)、夕日丘3、広田 町、服部緑地(府道熊野大阪線以北)
18	第十八	〔蛭池小〕〔刀根山小の一部〕 石橋麻田町、清風荘1～2、蛭池北町1～3、蛭池西町1～3、蛭池中町1～4、蛭池東町1～4、 蛭池南町1～3 ※石橋麻田町は、池田市立石橋中へ協議により区域外就学可

豊中市の小学校の系譜

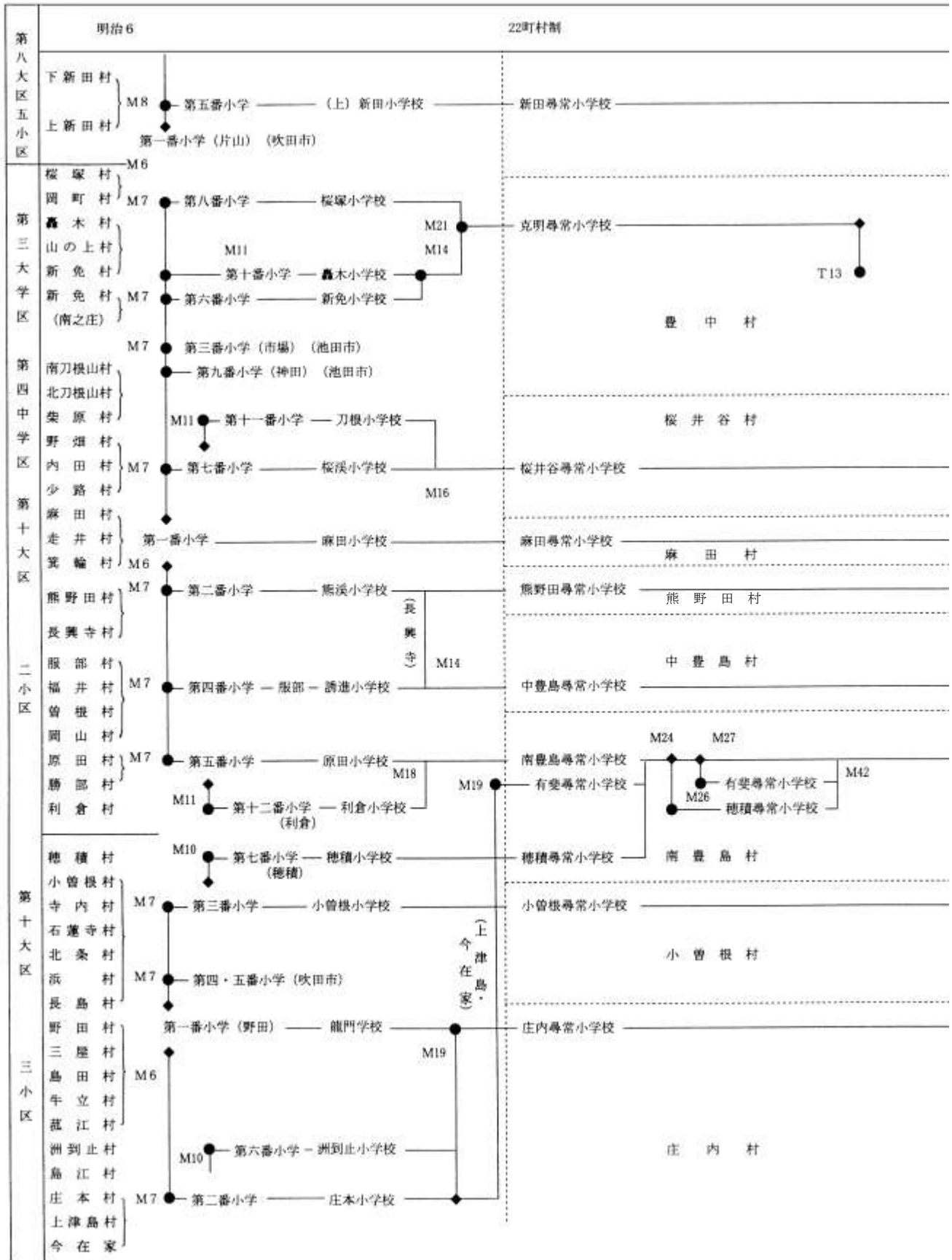

- : 小・中学校が新設されたことを示す。
- ◆ : 当該小・中学校が分割され新たな学校が設置されたことを示す。

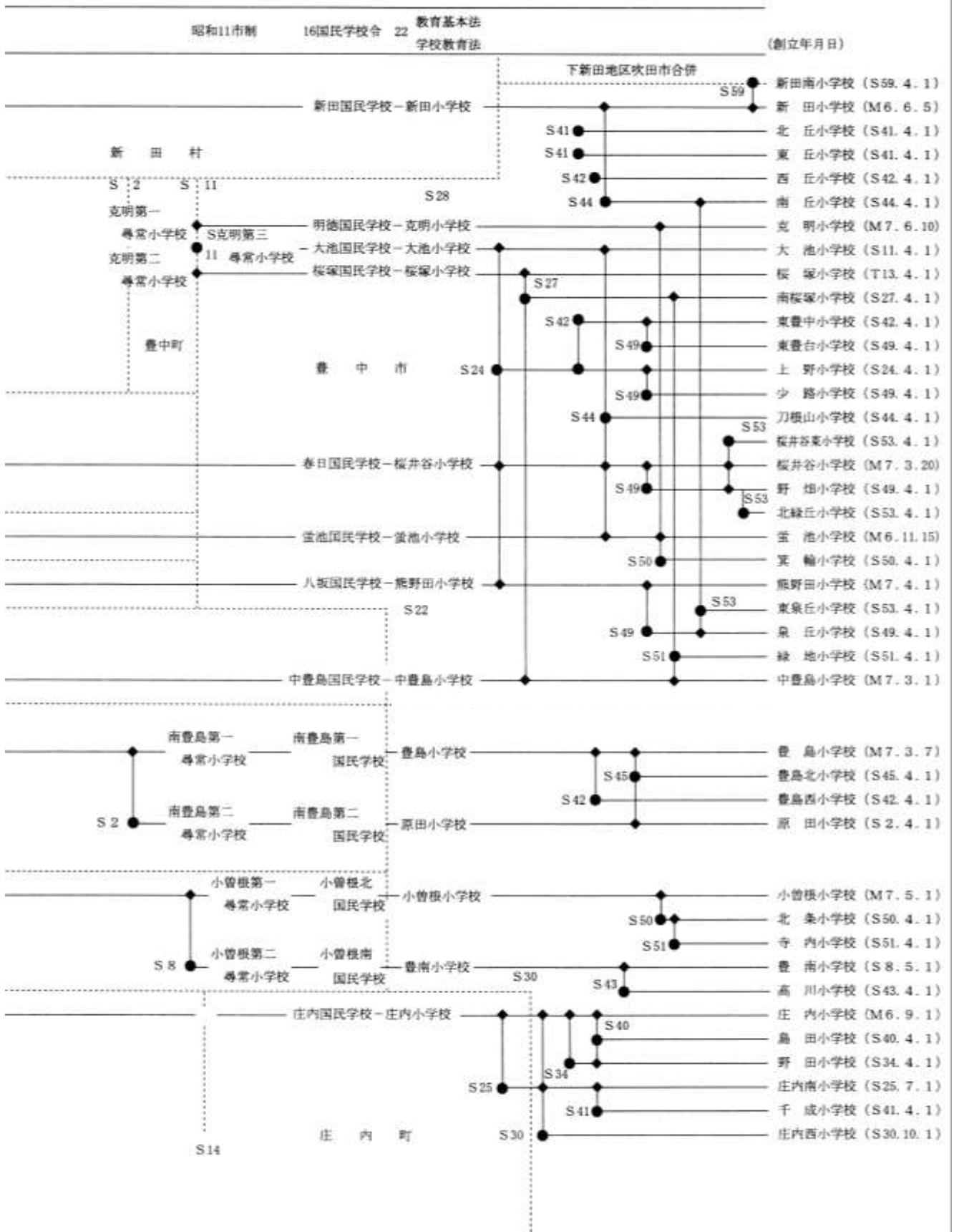

豊中市の中学校の系譜

S 22 24 26 28 30 32 34 36 38 40 42 44 46 48 50 52 54 56 58 60 62

創立年月日

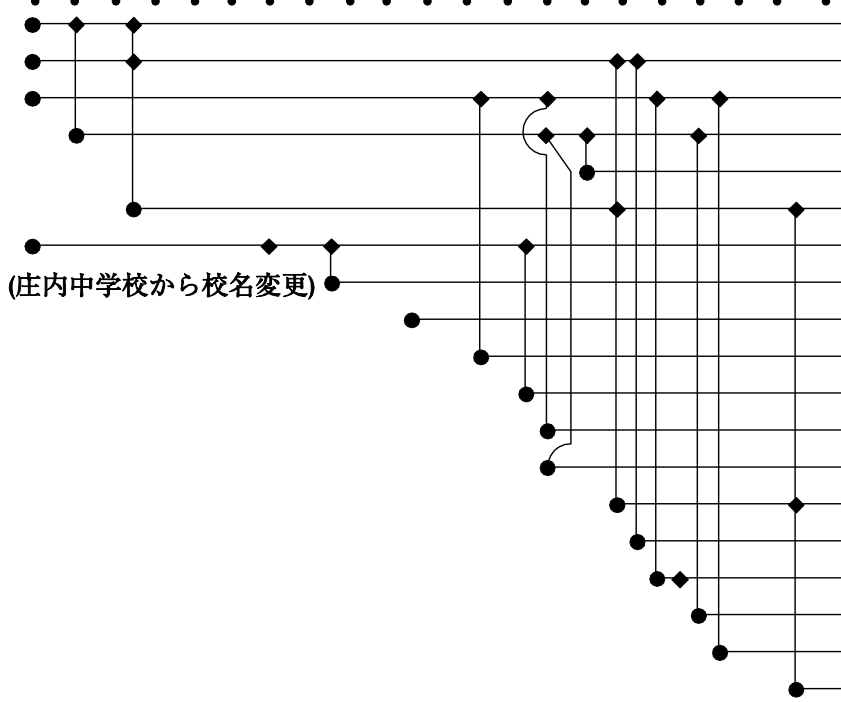

- 一 中 (S 22. 4. 1)
- 二 中 (S 22. 4. 1)
- 三 中 (S 22. 4. 1)
- 四 中 (S 24. 4. 1)
- [夜間学級 S 50. 4. 15]
- 五 中 (S 27. 4. 1)
- 六 中 (S 22. 4. 1)
- 七 中 (S 37. 4. 1)
- 八 中 (S 41. 4. 1)
- 九 中 (S 45. 4. 1)
- 十 中 (S 47. 4. 1)
- 十一中 (S 48. 4. 1)
- 十二中 (S 48. 4. 1)
- 十三中 (S 52. 4. 1)
- 十四中 (S 53. 4. 1)
- 十五中 (S 54. 4. 1)
- 十六中 (S 56. 4. 1)
- 十七中 (S 57. 4. 1)
- 十八中 (S 61. 4. 1)

児童・生徒・教職員

年度別児童・生徒・教職員数

(小学校)

各年度5月1日現在

区分 年度	児童数(人)	年間増減数(人)	学級数(学級) ()支援学級数	教職員数(人)	学校数(校)
平成 4	26,662	△855	871(85)	1,200	41
5	25,632	△1,030	843(84)	1,178	41
6	24,862	△770	815(83)	1,159	41
7	24,248	△614	805(82)	1,153	41
8	23,286	△962	780(81)	1,134	41
9	22,523	△763	757(79)	1,113	41
10	21,901	△622	735(77)	1,080	41
11	21,504	△397	729(77)	1,071	41
12	21,105	△399	712(74)	1,039	41
13	20,937	△168	709(74)	1,043	41
14	20,756	△181	714(78)	1,059	41
15	20,999	243	727(84)	1,066	41
16	21,021	22	740(90)	1,066	41
17	21,287	266	767(100)	1,104	41
18	21,812	525	790(105)	1,132	41
19	21,919	107	796(112)	1,156	41
20	21,942	23	803(121)	1,171	41
21	21,844	△98	802(128)	1,178	41
22	21,792	△52	814(139)	1,198	41
23	21,499	△293	814(150)	1,189	41
24	21,210	△289	811(149)	1,185	41
25	21,003	△207	826(163)	1,195	41
26	20,957	△46	827(173)	1,199	41
27	21,244	287	852(189)	1,283	41

(中学校)

各年度5月1日現在

区分 年度	生徒数(人)	年間増減数(人)	学級数(学級) ()支援学級数	教職員数(人)	学校数(校)
平成 4	14,400	△868	420(33)	779	18
5	13,402	△998	399(36)	752	18
6	12,705	△697	383(37)	738	18
7	12,439	△266	380(39)	733	18
8	12,252	△187	372(38)	727	18
9	12,012	△240	370(39)	721	18
10	11,634	△378	355(38)	701	18
11	11,138	△496	345(38)	663	18
12	10,729	△409	331(32)	637	18
13	10,453	△276	320(30)	628	18
14	10,135	△318	311(31)	616	18
15	9,887	△248	312(35)	618	18
16	9,658	△229	302(34)	615	18
17	9,564	△94	297(32)	601	18
18	9,415	△149	298(35)	599	18
19	9,460	45	297(36)	603	18
20	9,455	△5	304(41)	616	18
21	9,677	222	316(48)	636	18
22	9,653	△24	321(52)	649	18
23	9,946	293	332(55)	669	18
24	10,031	85	335(59)	680	18
25	10,212	181	339(64)	688	18
26	10,065	△147	339(63)	681	18
27	9,879	△186	338(68)	691	18

在籍児童・生徒数等一覽

(小学校)

学校名		区分		学級数 (学級)						1年 (人)			2年 (人)		
		1	2	3	4	5	6	支	計	男	女	計	男	女	計
1	克明	3	2	2	2	2	2	5	18	46	43	89	34	27	61
2	桜塚	3	3	3	3	3	3	4	22	41	35	76	38	43	81
3	大池	4	3	3	3	4	3	4	24	55	57	112	47	54	101
4	蛭池	2	3	2	2	2	2	6	19	19	39	58	37	44	81
5	桜井谷	3	3	3	3	3	3	6	24	59	37	96	54	35	89
6	熊野田	3	3	3	3	3	3	5	23	67	38	105	56	43	99
7	中豊島	3	3	2	2	2	3	6	21	48	43	91	50	27	77
8	豊島	2	2	2	2	2	2	4	16	41	26	67	33	32	65
9	原田	2	2	2	2	2	2	3	15	39	32	71	32	23	55
10	小曾根	2	2	2	2	2	2	4	16	27	30	57	30	19	49
11	豊南	2	2	1	2	2	1	3	13	22	24	46	33	19	52
12	上野	5	5	5	5	5	5	8	38	87	79	166	89	83	172
13	南桜塚	5	5	4	4	4	4	7	33	84	69	153	73	77	150
14	新田	4	3	4	3	3	3	4	24	61	54	115	57	48	105
15	庄内	1	2	1	1	1	2	3	11	19	10	29	22	21	43
16	庄内南	2	2	2	2	1	1	3	13	22	22	44	21	17	38
17	庄内西	2	1	1	2	2	2	5	15	24	20	44	17	19	36
18	野田	2	2	2	2	2	2	5	17	31	33	64	29	23	52
19	島田	2	2	1	2	2	2	3	14	20	25	45	22	23	45
20	千成	2	2	2	2	2	2	5	17	20	34	54	21	37	58
21	北丘	2	1	2	1	2	2	2	12	18	21	39	18	14	32
22	東丘	3	3	2	2	3	2	3	18	43	36	79	50	46	96
23	東豊中	3	3	2	2	2	2	2	16	49	42	91	32	39	71
24	豊島西	2	2	2	2	2	2	3	15	35	29	64	29	27	56
25	西丘	4	3	3	3	3	3	3	22	45	68	113	52	56	108
26	高川	2	2	2	2	1	1	4	14	28	27	55	23	14	37
27	刀根山	5	4	4	4	3	3	6	29	72	76	148	77	50	127
28	南丘	2	2	1	1	2	1	3	12	19	21	40	21	17	38
29	豊島北	3	3	3	2	3	3	5	22	50	42	92	47	48	95
30	泉丘	5	4	4	4	4	4	7	32	80	80	160	72	61	133
31	少路	5	5	4	4	6	5	7	36	76	73	149	76	81	157
32	野畑	4	4	4	4	3	4	7	30	54	64	118	57	57	114
33	東豊台	3	4	3	3	3	3	4	23	61	41	102	49	60	109
34	箕輪	2	2	2	2	2	2	4	16	36	17	53	34	33	67
35	北条	3	3	2	2	3	2	4	19	62	47	109	43	51	94
36	寺内	3	3	2	2	2	2	4	18	48	37	85	43	36	79
37	緑地	4	3	3	3	3	3	6	25	69	62	131	58	45	103
38	桜井谷東	5	5	4	4	4	4	5	31	88	85	173	72	82	154
39	東泉丘	4	4	3	4	4	4	7	30	62	67	129	78	67	145
40	北緑丘	2	2	1	2	2	2	4	15	33	22	55	33	32	65
41	新田南	3	3	3	3	3	3	6	24	54	51	105	52	40	92
合計		123	117	103	105	109	106	189	852	1,914	1,758	3,672	1,811	1,670	3,481

平成27年(2015年)5月1日現在

3年(人)			4年(人)			5年(人)			6年(人)			合計(人)		
男	女	計	男	女	計	男	女	計	男	女	計	男	女	計
36	30	66	30	38	68	33	27	60	26	34	60	205	199	404
44	48	92	53	52	105	45	51	96	54	50	104	275	279	554
68	46	114	72	46	118	62	50	112	56	39	95	360	292	652
31	35	66	43	28	71	29	34	63	29	42	71	188	222	410
61	53	114	54	50	104	51	37	88	57	54	111	336	266	602
49	65	114	48	57	105	54	57	111	60	48	108	334	308	642
38	41	79	39	40	79	37	35	72	43	47	90	255	233	488
35	33	68	37	26	63	36	36	72	34	34	68	216	187	403
36	33	69	27	42	69	29	22	51	30	37	67	193	189	382
26	21	47	29	32	61	30	23	53	24	27	51	166	152	318
15	21	36	19	22	41	21	21	42	24	9	33	134	116	250
98	77	175	102	85	187	96	103	199	107	98	205	579	525	1,104
77	66	143	70	81	151	74	77	151	72	73	145	450	443	893
62	63	125	53	50	103	45	58	103	43	61	104	321	334	655
15	21	36	17	22	39	23	12	35	28	21	49	124	107	231
22	19	41	27	24	51	18	23	41	16	19	35	126	124	250
17	16	33	20	21	41	26	21	47	26	22	48	130	119	249
46	38	84	30	30	60	24	30	54	35	28	63	195	182	377
18	12	30	24	18	42	24	16	40	21	26	47	129	120	249
26	33	59	36	30	66	23	32	55	29	30	59	155	196	351
26	19	45	19	18	37	25	17	42	19	23	42	125	112	237
40	32	72	44	32	76	42	42	84	32	36	68	251	224	475
32	35	67	31	37	68	23	20	43	34	31	65	201	204	405
40	37	77	32	24	56	33	27	60	33	34	67	202	178	380
49	42	91	50	48	98	44	50	94	43	39	82	283	303	586
26	27	53	19	21	40	23	14	37	19	21	40	138	124	262
63	69	132	74	70	144	59	52	111	63	45	108	408	362	770
16	17	33	20	13	33	24	18	42	16	17	33	116	103	219
42	50	92	40	35	75	44	48	92	47	35	82	270	258	528
73	73	146	69	79	148	75	65	140	86	71	157	455	429	884
77	81	158	78	61	139	107	99	206	102	91	193	516	486	1,002
59	66	125	62	66	128	59	53	112	67	73	140	358	379	737
50	48	98	37	55	92	43	49	92	54	38	92	294	291	585
32	25	57	31	26	57	32	37	69	38	20	58	203	158	361
42	42	84	36	48	84	48	48	96	38	42	80	269	278	547
36	44	80	37	24	61	44	35	79	39	32	71	247	208	455
65	55	120	54	56	110	59	43	102	55	57	112	360	318	678
81	81	162	76	67	143	73	91	164	62	79	141	452	485	937
69	53	122	68	70	138	67	58	125	72	69	141	416	384	800
16	26	42	35	33	68	29	30	59	33	37	70	179	180	359
56	29	85	59	49	108	35	52	87	44	52	96	300	273	573
1,810	1,722	3,532	1,801	1,726	3,527	1,768	1,713	3,481	1,810	1,741	3,551	10,914	10,330	21,244

(中 学 校)

学校名		区分		学 級 数 (学級)					1 年 (人)		
		1年	2年	3年	支	計	男	女	計		
1	第 一	5	6	6	4	21	114	88	202		
2	第 二	5	4	5	3	17	83	86	169		
3	第 三	8	8	9	5	30	168	136	304		
4	第 四	5	5	5	4	19	80	98	178		
	第四(夜間)	1	1	1	0	3	1	2	3		
5	第 五	4	4	4	3	15	69	73	142		
6	第 六	3	3	4	4	14	52	44	96		
7	第 七	3	3	4	3	13	59	53	112		
8	第 八	3	2	2	3	10	65	55	120		
9	第 九	7	7	7	6	27	154	125	279		
10	第 十	2	2	3	3	10	44	35	79		
11	第十一	8	9	9	4	30	165	156	321		
12	第十二	4	5	5	4	18	71	59	130		
13	第十三	6	6	6	5	23	106	111	217		
14	第十四	5	5	6	5	21	89	87	176		
15	第十五	5	5	6	5	21	91	102	193		
16	第十六	4	4	4	2	14	71	72	143		
17	第十七	6	6	7	3	22	119	108	227		
18	第十八	3	3	2	2	10	49	37	86		
合計		87	88	95	68	338	1,650	1,527	3,177		

平成27年(2015年)5月1日現在

2 年 (人)			3 年 (人)			合 計 (人)		
男	女	計	男	女	計	男	女	計
107	109	216	128	92	220	349	289	638
78	67	145	96	77	173	257	230	487
156	164	320	183	154	337	507	454	961
107	87	194	114	94	208	301	279	580
1	6	7	2	15	17	4	23	27
66	73	139	82	63	145	217	209	426
52	56	108	53	62	115	157	162	319
58	60	118	49	74	123	166	187	353
43	40	83	42	28	70	150	123	273
150	139	289	146	131	277	450	395	845
47	37	84	40	44	84	131	116	247
197	163	360	180	157	337	542	476	1,018
88	74	162	84	79	163	243	212	455
124	102	226	125	95	220	355	308	663
95	104	199	106	120	226	290	311	601
87	85	172	105	111	216	283	298	581
66	64	130	74	81	155	211	217	428
120	112	232	131	128	259	370	348	718
51	49	100	38	35	73	138	121	259
1,693	1,591	3,284	1,778	1,640	3,418	5,121	4,758	9,879

支援学級数等一覧

(小学校)

平成27年度(2015年度)5月1日現在

学校名	区分	支援学級 在籍児童数 (人)	支 援 学 級 数 (学級)						通級指導 教室	
			弱視	難聴	知的	肢体	病弱	情緒		合計
1	克明	21	-	1	1	1	-	2	5	1
2	桜塚	18	-	-	1	-	1	2	4	-
3	大池	13	-	-	2	1	-	1	4	-
4	蛭池	22	1	-	2	1	-	2	6	-
5	桜井谷	28	-	-	1	1	1	3	6	1
6	熊野田	22	1	-	2	-	-	2	5	-
7	中豊島	22	1	-	1	1	1	2	6	-
8	豊島	19	-	-	1	1	-	2	4	-
9	原田	12	-	-	1	1	-	1	3	-
10	小曾根	21	-	-	2	-	1	1	4	-
11	豊南	11	-	-	1	1	-	1	3	-
12	上野	38	1	-	2	1	1	3	8	-
13	南桜塚	32	-	1	2	1	1	2	7	-
14	新田	20	-	-	2	-	1	1	4	-
15	庄内	13	-	-	1	1	-	1	3	1
16	庄内南	13	-	-	1	1	-	1	3	-
17	庄内西	19	-	-	2	1	1	1	5	-
18	野田	20	-	-	2	1	-	2	5	-
19	島田	13	-	-	1	-	-	2	3	-
20	千成	19	1	-	1	1	1	1	5	-
21	北丘	7	-	-	1	-	-	1	2	-
22	東丘	9	-	-	1	1	-	1	3	-
23	東豊中	11	-	-	1	-	-	1	2	-
24	豊島西	11	-	-	1	-	-	2	3	-
25	西丘	13	-	-	1	-	-	2	3	-
26	高川	17	-	1	1	-	-	2	4	-
27	刀根山	28	-	-	2	1	1	2	6	-
28	南丘	14	-	-	1	-	-	2	3	-
29	豊島北	22	-	-	2	1	-	2	5	-
30	泉丘	34	1	-	2	1	-	3	7	-
31	少路	29	-	1	2	1	1	2	7	-
32	野畑	34	-	1	2	1	1	2	7	-
33	東豊台	20	-	-	1	1	-	2	4	-
34	箕輪	15	-	-	1	-	1	2	4	-
35	北条	19	-	-	1	1	-	2	4	-
36	寺内	15	-	-	1	1	-	2	4	-
37	緑地	33	-	-	2	1	1	2	6	-
38	桜井谷東	24	-	-	2	-	1	2	5	-
39	東泉丘	30	-	1	2	1	1	2	7	-
40	北緑丘	11	-	-	1	1	1	1	4	-
41	新田南	24	1	-	2	1	-	2	6	-
合計		816	7	6	59	28	17	72	189	3

(中学校)

平成27年(2015年)5月1日現在

学校名	区分	支援学級 在籍生徒数 (人)	支 援 学 級 数 (学級)						通級指導 教室	
			弱視	難聴	知的	肢体	病弱	情緒		合計
1	第一	10	1	-	1	1	-	1	4	-
2	第二	8	-	-	1	1	-	1	3	-
3	第三	20	-	-	1	1	1	2	5	-
4	第四	14	-	-	1	1	1	1	4	-
5	第五	8	-	-	1	1	-	1	3	1
6	第六	13	-	1	1	-	1	1	4	-
7	第七	8	-	-	1	1	-	1	3	-
8	第八	17	-	-	1	-	-	2	3	-
9	第九	29	-	-	2	-	1	3	6	-
10	第十	11	-	-	1	1	-	1	3	-
11	第十一	16	-	-	1	1	1	1	4	-
12	第十二	15	-	-	1	1	-	2	4	-
13	第十三	19	-	-	2	1	1	1	5	-
14	第十四	16	-	1	1	1	1	1	5	-
15	第十五	19	-	-	1	1	1	2	5	-
16	第十六	6	-	-	1	-	-	1	2	-
17	第十七	14	-	-	1	1	-	1	3	-
18	第十八	8	-	-	1	-	-	1	2	-
合計		251	1	2	20	13	8	24	68	1

学年別支援学級在籍児童・生徒数

平成27年(2015年)5月1日現在

	1年	2年	3年	4年	5年	6年	合計(人)
小学校	143	150	160	111	121	131	816
中学校	83	89	79	-	-	-	251

在籍園児数等一覧

(認定こども園)(3~5歳児)

区分 学校名		学級数(学級)				3歳児(人)		
		3歳児	4歳児	5歳児	計	男	女	計
1	ゆたか	—	3	3	6	—	—	—
2	てしま	—	2	3	5	—	—	—
3	とねやま	—	2	2	4	—	—	—
4	せんなり	—	1	1	2	—	—	—
5	しんでん	—	2	2	4	—	—	—
6	てらうち	—	3	3	6	—	—	—
7	のぼたけ	—	3	3	6	—	—	—
8	豊中人権 まちづくり センター	1	1	1	3	9	13	22
9	蛍池	2	1	1	4	14	19	33
10	原田	1	1	1	3	20	14	34
11	桜井谷	1	1	1	3	8	10	18
12	高川	2	2	2	6	26	16	42
13	島田	2	2	2	6	26	14	40
14	西丘	1	1	1	3	18	13	31
15	東丘	1	2	1	4	19	12	31
16	旭丘	1	1	1	3	20	11	31
17	庄内	1	1	1	3	7	6	13
18	栄町	1	1	1	3	10	13	23
19	東豊中	1	1	1	3	13	18	31
20	庄内西	1	1	1	3	9	9	18
21	服部	1	1	1	3	11	8	19
22	豊南西	1	1	1	3	7	8	15
23	小曾根	1	1	1	3	15	13	28
24	北緑丘	1	1	1	3	9	13	22
25	本町	1	1	1	3	12	19	31
26	野田	1	1	1	3	11	10	21
合計		22	38	38	98	264	239	503

平成27年(2015年)5月1日現在

4歳児(人)			5歳児(人)			合計(人)		
男	女	計	男	女	計	男	女	計
45	43	88	46	45	91	91	88	179
47	23	70	33	45	78	80	68	148
28	19	47	35	24	59	63	43	106
12	15	27	20	10	30	32	25	57
32	25	57	30	34	64	62	59	121
40	33	73	38	33	71	78	66	144
32	39	71	40	47	87	72	86	158
8	10	18	10	10	20	27	33	60
17	13	30	14	15	29	45	47	92
15	11	26	13	18	31	48	43	91
11	7	18	12	6	18	31	23	54
21	20	41	23	17	40	70	53	123
22	22	44	19	20	39	67	56	123
12	17	29	14	16	30	44	46	90
22	11	33	16	13	29	57	36	93
16	13	29	21	8	29	57	32	89
5	7	12	3	5	8	15	18	33
11	9	20	6	10	16	27	32	59
20	8	28	17	11	28	50	37	87
10	5	15	8	9	17	27	23	50
12	9	21	12	8	20	35	25	60
5	16	21	8	11	19	20	35	55
12	16	28	8	20	28	35	49	84
14	14	28	14	13	27	37	40	77
15	14	29	12	18	30	39	51	90
19	10	29	8	14	22	38	34	72
503	429	932	480	480	960	1,247	1,148	2,395

小学校区別人口・世帯数等一覧

平成27年(2015年)5月1日現在

区分 学校名		人口 (人)	校区面積 (Km ²)	人口密度 (人/Km ²)	世帯数 (世帯)	一世帯当り の人員 (人)	児童数 (人)	一世帯当り の児童数 (人)	人口100人 に対する 児童数(人)
1	克明	10,313	0.840	12,277	5,334	1.933	435	0.082	4.218
2	桜塚	9,742	0.745	13,077	4,479	2.175	573	0.128	5.882
3	大池	14,031	1.037	13,530	6,634	2.115	695	0.105	4.953
4	蛭池	10,190	1.129	9,026	5,514	1.848	424	0.077	4.161
5	桜井谷	10,719	1.197	8,955	4,948	2.166	627	0.127	5.849
6	熊野田	11,250	0.814	13,821	4,659	2.415	660	0.142	5.867
7	中豊島	11,746	0.754	15,578	5,898	1.992	511	0.087	4.350
8	豊島	12,903	1.095	11,784	7,225	1.786	484	0.067	3.751
9	原田	11,079	2.000	5,540	5,561	1.992	395	0.071	3.565
10	小曾根	6,815	0.568	11,998	3,170	2.150	323	0.102	4.740
11	豊南	5,965	0.493	12,099	3,148	1.895	245	0.078	4.107
12	上野	16,089	1.385	11,617	6,435	2.500	1,133	0.176	7.042
13	南桜塚	12,287	0.724	16,971	5,436	2.260	920	0.169	7.488
14	新田	10,448	0.594	17,589	4,331	2.412	684	0.158	6.547
15	庄内	7,915	0.545	14,523	4,459	1.775	238	0.053	3.007
16	庄内南	7,180	0.542	13,247	3,693	1.944	242	0.066	3.370
17	庄内西	6,672	0.993	6,719	3,474	1.921	259	0.075	3.882
18	野田	9,116	0.679	13,426	5,404	1.687	322	0.060	3.532
19	島田	6,742	0.830	8,123	3,609	1.868	236	0.065	3.500
20	千成	6,570	0.713	9,215	3,215	2.044	353	0.110	5.373
21	北丘	7,309	0.853	8,569	3,524	2.074	250	0.071	3.420
22	東丘	8,621	0.940	9,171	4,219	2.043	495	0.117	5.742
23	東豊中	8,254	0.735	11,230	3,757	2.197	421	0.112	5.101
24	豊島西	7,812	1.805	4,328	3,617	2.160	389	0.108	4.980
25	西丘	8,475	0.783	10,824	3,569	2.375	618	0.173	7.292
26	高川	6,150	0.640	9,609	3,035	2.026	265	0.087	4.309
27	刀根山	14,438	1.481	9,749	6,737	2.143	814	0.121	5.638
28	南丘	5,956	0.612	9,732	2,831	2.104	232	0.082	3.895
29	豊島北	10,857	0.970	11,193	5,341	2.033	541	0.101	4.983
30	泉丘	11,476	0.902	12,723	4,634	2.476	902	0.195	7.860
31	少路	12,139	0.869	13,969	4,547	2.670	1,045	0.230	8.609
32	野畑	11,716	0.915	12,804	4,877	2.402	745	0.153	6.359
33	東豊台	9,088	0.693	13,114	3,734	2.434	632	0.169	6.954
34	箕輪	7,093	1.130	6,277	3,508	2.022	369	0.105	5.202
35	北条	9,114	0.658	13,851	3,905	2.334	556	0.142	6.101
36	寺内	9,296	0.977	9,515	4,619	2.013	457	0.099	4.916
37	緑地	11,476	1.207	9,508	4,986	2.302	687	0.138	5.986
38	桜井谷東	13,313	1.075	12,384	5,462	2.437	951	0.174	7.143
39	東泉丘	11,277	0.725	15,619	4,664	2.418	829	0.178	7.351
40	北緑丘	7,212	0.532	13,556	3,152	2.288	368	0.117	5.103
41	新田南	9,084	0.424	21,425	3,931	2.311	580	0.148	6.385
合計		397,928	36.603	10,871	185,275	2.148	21,905	0.118	5.505

※校区面積は概算

※人口・世帯数は住民基本台帳による概数

小学校区別幼児数一覽

平成27年(2015年)5月1日現在

年齢		0 歳	1 歳	2 歳	3 歳	4 歳	5 歳	合計(人)
就学年度		平成33年 (2021年)	平成32年 (2020年)	平成31年 (2019年)	平成30年 (2018年)	平成29年 (2017年)	平成28年 (2016年)	
1	克明	83	75	77	70	71	72	448
2	桜塚	81	85	96	76	98	75	511
3	大池	120	123	106	113	105	123	690
4	蛭池	73	63	73	69	75	64	417
5	桜井谷	112	88	88	112	100	94	594
6	熊野田	108	114	96	115	115	100	648
7	中豊島	113	112	104	91	98	76	594
8	豊島	117	109	94	105	93	78	596
9	原田	114	110	107	103	73	105	612
10	小曾根	54	63	64	53	53	46	333
11	豊南	46	41	29	35	48	39	238
12	上野	111	148	132	152	164	177	884
13	南桜塚	121	104	109	150	131	136	751
14	新田	151	120	138	138	118	126	791
15	庄内	38	42	47	31	42	30	230
16	庄内南	37	47	38	50	40	37	249
17	庄内西	54	40	45	46	33	36	254
18	野田	57	44	44	55	60	40	300
19	島田	45	47	44	53	39	39	267
20	千成	54	43	58	59	54	58	326
21	北丘	62	69	68	60	87	61	407
22	東丘	95	94	88	105	91	98	571
23	東豊中	83	83	94	84	88	89	521
24	豊島西	83	75	79	83	76	80	476
25	西丘	95	110	134	111	104	131	685
26	高川	74	52	69	65	51	47	358
27	刀根山	127	126	112	131	152	124	772
28	南丘	100	67	69	49	50	46	381
29	豊島北	92	93	91	90	85	111	562
30	泉丘	111	120	126	131	151	126	765
31	少路	86	115	119	118	135	125	698
32	野畑	82	91	104	97	115	97	586
33	東豊台	91	90	119	112	109	119	640
34	箕輪	74	62	62	69	54	55	376
35	北条	79	88	99	92	103	115	576
36	寺内	141	142	123	90	121	92	709
37	緑地	145	183	152	157	146	140	923
38	桜井谷東	191	200	201	178	178	171	1,119
39	東泉丘	101	117	128	120	134	130	730
40	北緑丘	45	57	66	59	57	58	342
41	新田南	89	102	83	91	106	103	574
合計		3,735	3,754	3,775	3,768	3,803	3,669	22,504

※外国人含む

小・中学校教職員数(本務者)

(小学校)

区分 学校名		府費負担教職員数(人)										市費負担教職員数(人)				
		校長・ 教頭	教諭	講師	小計			養護 教諭・ 助教諭	栄養 教諭	事務 職員	技師	総計	講師	給食	用務員	計
					男	女	計									
1	克明	2	23	4	13	16	29	2	1	1	—	33	—	—	1	1
2	桜塚	2	23	5	10	20	30	1	—	1	—	32	—	—	—	—
3	大池	2	26	3	13	18	31	1	—	1	—	33	—	—	1	1
4	蛭池	2	22	6	13	17	30	2	—	1	—	33	—	3	1	4
5	桜井谷	2	26	5	10	23	33	1	—	1	—	35	—	—	1	1
6	熊野田	2	25	1	10	18	28	1	—	1	—	30	—	—	1	1
7	中豊島	2	19	6	11	16	27	1	—	1	1	30	—	—	—	—
8	豊島	2	19	1	10	12	22	1	1	2	—	26	—	—	—	—
9	原田	2	16	4	7	15	22	1	—	1	—	24	—	3	1	4
10	小曾根	2	16	3	7	14	21	2	—	1	—	24	—	—	—	—
11	豊南	2	14	2	8	10	18	2	—	1	—	21	—	—	1	1
12	上野	3	40	5	15	33	48	3	—	2	—	53	—	—	1	1
13	南桜塚	2	35	7	12	32	44	2	—	3	—	49	—	—	—	—
14	新田	2	23	9	10	24	34	1	—	1	—	36	—	—	—	—
15	庄内	2	13	4	7	12	19	1	—	1	—	21	—	—	—	—
16	庄内南	2	14	3	9	10	19	1	1	2	—	23	—	3	—	3
17	庄内西	2	15	7	10	14	24	1	—	1	—	26	1	—	1	2
18	野田	2	20	5	8	19	27	1	—	2	—	30	1	—	1	2
19	島田	2	15	5	10	12	22	1	—	1	—	24	1	3	1	5
20	千成	2	20	4	13	13	26	1	—	1	—	28	—	—	1	1
21	北丘	2	10	3	5	10	15	1	—	1	—	17	—	—	1	1
22	東丘	2	19	4	10	15	25	2	—	1	—	28	—	—	1	1
23	東豊中	2	15	5	6	16	22	1	—	1	—	24	—	—	—	—
24	豊島西	2	17	2	10	11	21	2	—	3	1	27	—	—	1	1
25	西丘	2	23	3	7	21	28	1	—	1	—	30	—	—	1	1
26	高川	2	13	5	9	11	20	1	—	1	—	22	1	—	1	2
27	刀根山	2	27	6	11	24	35	1	—	2	—	38	—	—	—	—
28	南丘	2	8	5	5	10	15	1	—	1	—	17	—	—	1	1
29	豊島北	2	24	7	13	20	33	1	1	1	—	36	—	—	1	1
30	泉丘	3	33	7	15	28	43	2	—	2	—	47	—	—	—	—
31	少路	3	37	6	13	33	46	3	—	2	—	51	—	—	1	1
32	野畑	2	31	3	11	25	36	2	—	2	—	40	—	—	1	1
33	東豊台	2	22	5	11	18	29	1	—	1	—	31	—	—	—	—
34	箕輪	2	17	3	6	16	22	1	—	1	1	25	—	—	—	—
35	北条	2	11	10	7	16	23	1	—	1	—	25	—	—	1	1
36	寺内	2	18	8	10	18	28	1	—	1	—	30	—	—	1	1
37	緑地	2	25	5	12	20	32	2	—	1	—	35	—	—	1	1
38	桜井谷東	2	32	5	13	26	39	2	—	2	—	43	—	—	1	1
39	東泉丘	2	32	6	14	26	40	1	—	2	—	43	—	—	1	1
40	北緑丘	2	16	4	6	16	22	1	—	1	—	24	—	—	—	—
41	新田南	2	26	5	11	22	33	1	—	1	—	35	—	—	1	1
計		85	880	196	411	750	1,161	56	4	55	3	1,279	4	12	27	43

(中学校)

平成27年(2015年)5月1日現在

学校名		府費負担教職員数(人)										市費負担 職員数(人)		
		校長 ・ 教頭	教諭	講師	小計			養護 教諭 ・ 助教諭	栄養 教諭	事務 職員	技師	総計	用務員	計
					男	女	計							
1	第一	2	30	9	23	18	41	1	—	2	—	44	1	1
2	第二	2	24	5	16	15	31	1	—	1	—	33	1	1
3	第三	2	39	12	24	29	53	2	—	2	—	57	1	1
4	第四	2	32	3	23	14	37	2	—	2	—	41	1	1
	第四(夜間)	1	3	1	4	1	5	1	—	—	—	6	—	—
5	第五	2	28	2	17	15	32	1	—	1	—	34	1	1
6	第六	2	21	3	14	12	26	1	—	2	—	29	1	1
7	第七	2	23	3	17	11	28	1	—	2	1	32	1	1
8	第八	2	15	3	10	10	20	1	—	1	—	22	1	1
9	第九	2	41	3	21	25	46	2	—	2	—	50	1	1
10	第十	3	18	5	18	8	26	1	—	1	—	28	1	1
11	第十一	2	42	10	28	26	54	2	—	2	—	58	1	1
12	第十二	2	24	7	18	15	33	1	—	2	—	36	1	1
13	第十三	2	35	4	24	17	41	1	—	2	—	44	1	1
14	第十四	2	33	3	21	17	38	1	—	2	—	41	1	1
15	第十五	2	30	4	18	18	36	1	1	2	—	40	1	1
16	第十六	2	19	5	13	13	26	1	—	1	—	28	1	1
17	第十七	2	35	2	20	19	39	1	—	2	—	42	1	1
18	第十八	2	17	4	12	11	23	1	1	1	—	26	1	1
計		38	509	88	341	294	635	23	2	30	1	691	18	18

年齢別教諭数

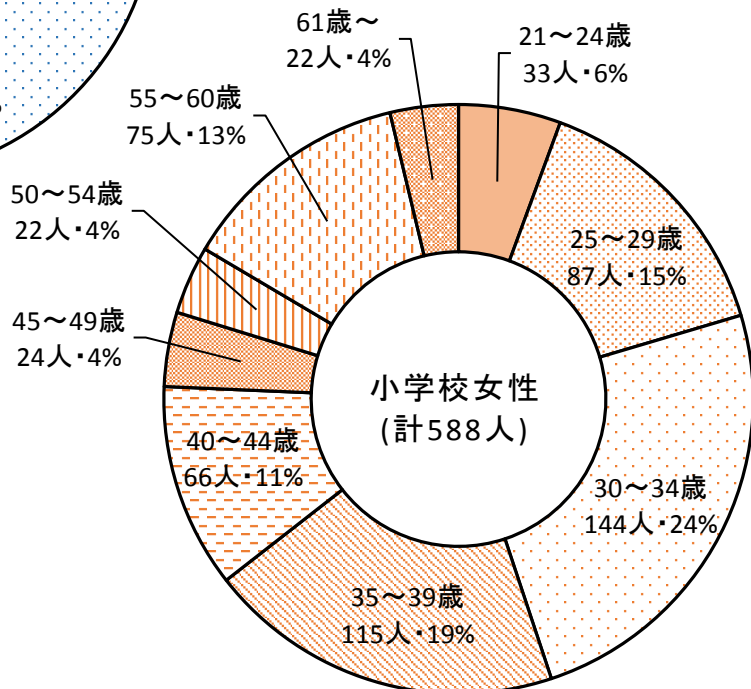
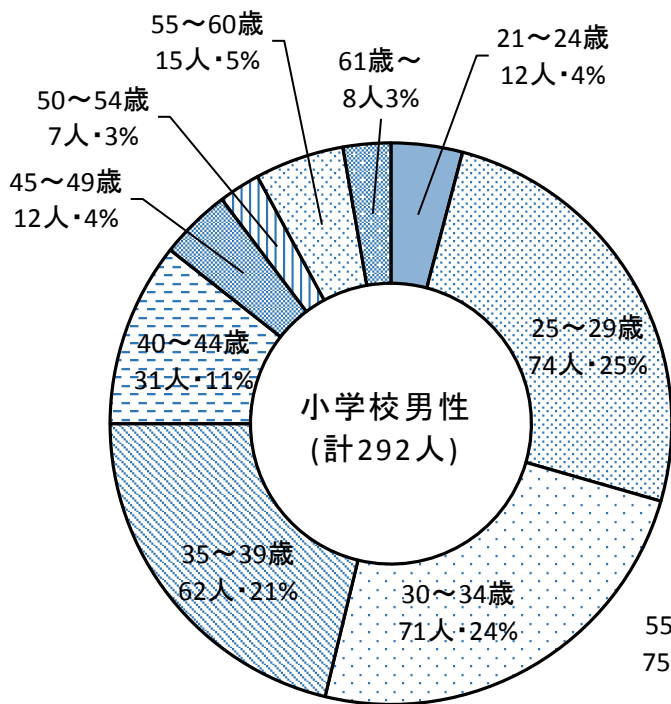
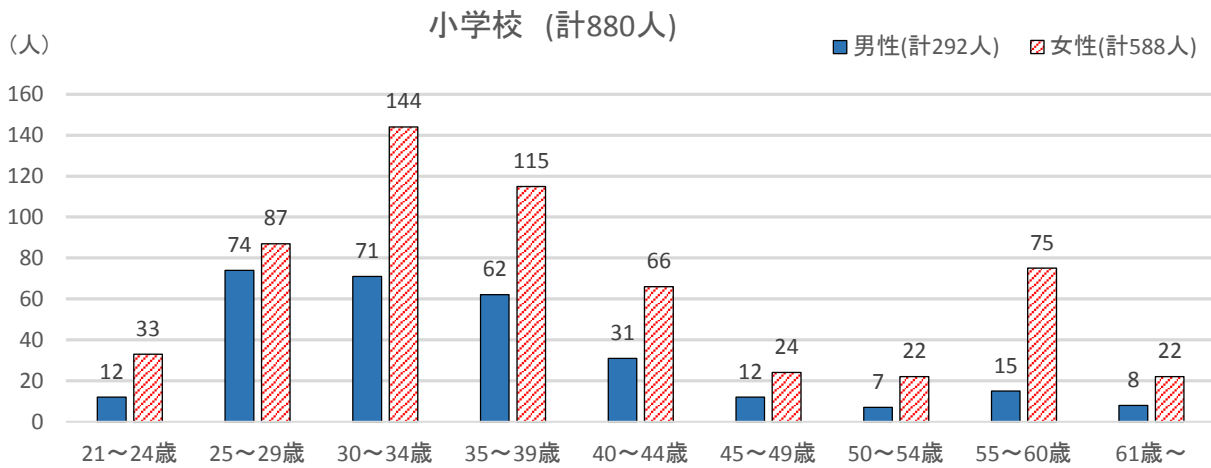

中学校 (計509人)

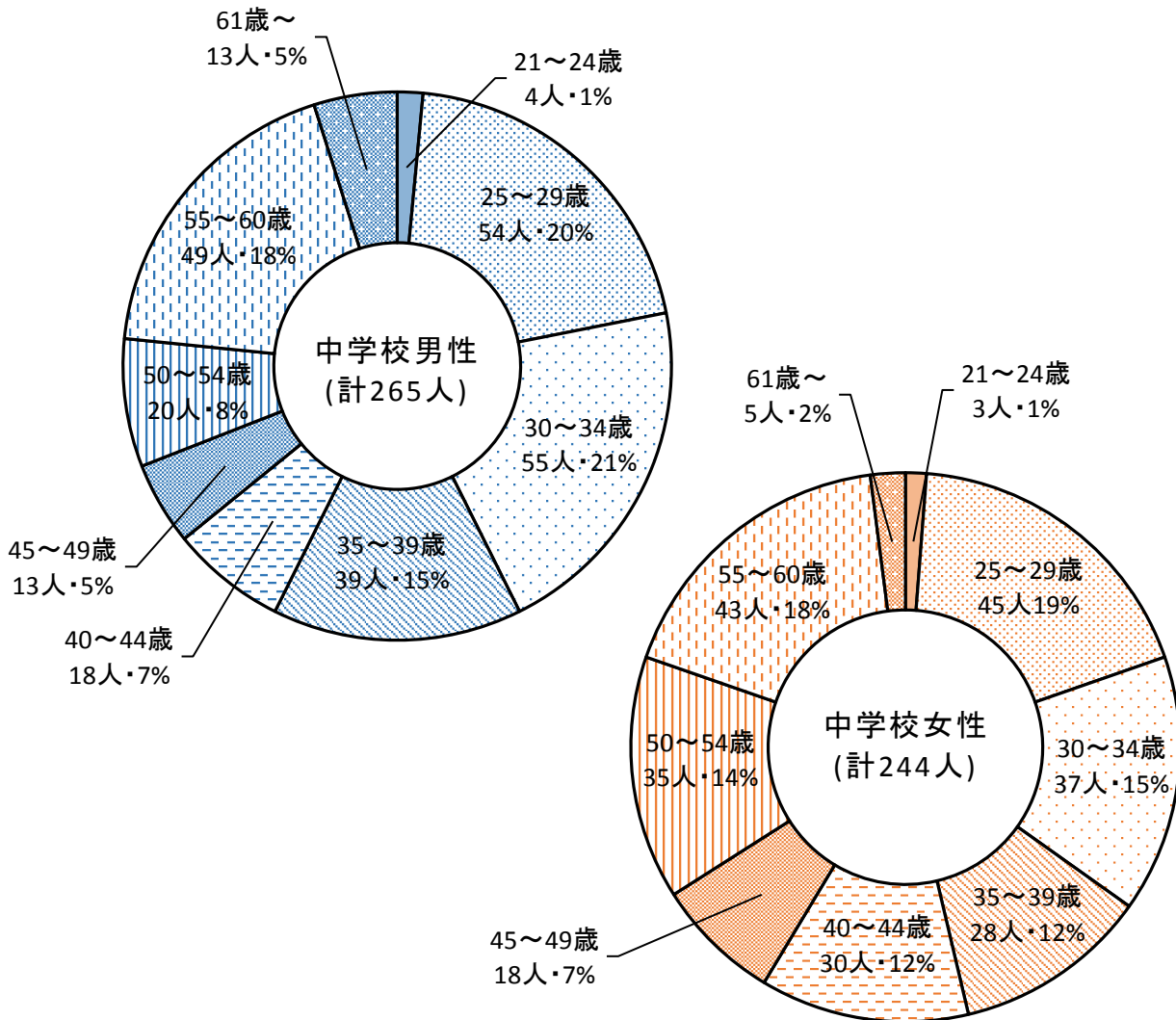
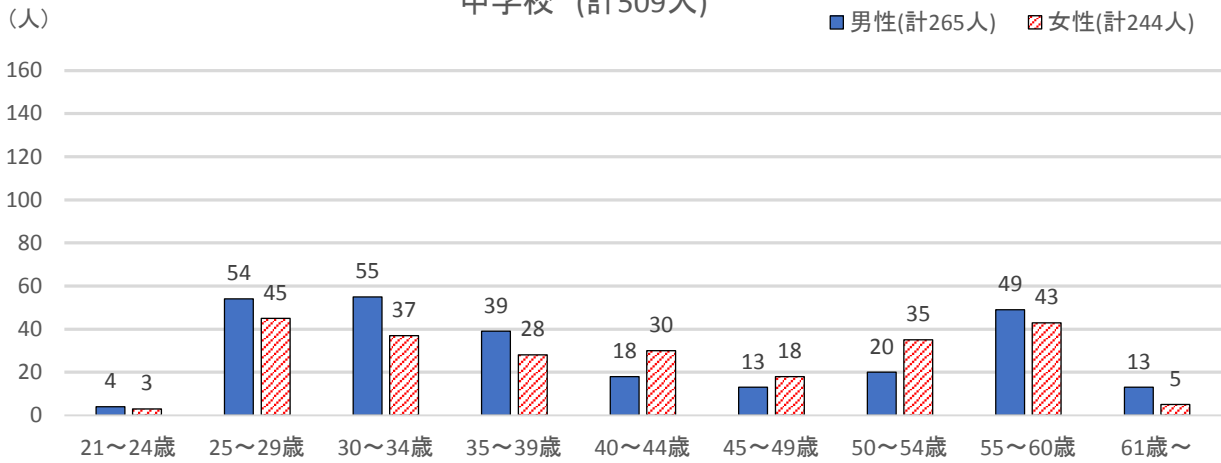

※人数については平成27年(2015年)5月1日現在
 ※年齢については平成27年度末(2015年度末)年齢
 ※首席・指導教諭・再任用(フルタイム)を含む
 校長・教頭・養護教諭・栄養教諭・講師を含まない

学 校 教 育

小学校使用教科用図書 平成27年度(2015年度)～平成30年度(2018年度)

種 目	発 行 者	書 名	使 用 学 年					
			1年	2年	3年	4年	5年	6年
国 語	東 京 書 籍	新編 新しい国語	○	○	○	○	○	○
書 写	教 育 出 版	小学 書写	○	○	○	○	○	○
社 会	日本文教出版	小学社会	/	/	○ (継続使用)	/	○	○
地 図	帝 国 書 院	楽しく学ぶ 小学生の地図帳	/	/	/	○ (継続使用)		
算 数	学 校 図 書	みんなと学ぶ 小学校 算数	○	○	○	○	○	○
理 科	大 日 本 図 書	新版 たのしい理科	/	/	○	○	○	○
生 活	東 京 書 籍	新編 新しい 生活	○ (継続使用)					
音 楽	教 育 芸 術 社	小学生の音楽	○	○	○	○	○	○
図画工作	日本文教出版	図画工作	○ (継続使用)		○ (継続使用)		○ (継続使用)	
家 庭	東 京 書 籍	新編 新しい家庭	/	/	/	/	○ (継続使用)	
保 健	東 京 書 籍	新編 新しい保健	/	/	○ (継続使用)		○ (継続使用)	

(注)使用学年欄の「○」は教科書が使用される学年、「×」は使用されない学年

「/」は授業が行われない学年

中学校使用教科用図書 平成24年度(2012年度)～平成27年度(2015年度)

種 目	発 行 者	書 名	使 用 学 年		
			1学年	2学年	3学年
国 語	東 京 書 籍	新しい国語	○	○	○
書 写	東 京 書 籍	新しい書写	○	○(継続使用)	
社 会(地理的分野)	教 育 出 版	中学社会 地理 地域にまなぶ	○(継続使用)		/
社 会(歴史的分野)	日 本 文 教 出 版	中学社会 歴史的分野	○(継続使用)		
社 会(公民的分野)	日 本 文 教 出 版	中学社会 公民的分野	/	/	○
地 図	帝 国 書 院	中学校社会科地図	○(継続使用)		
数 学	東 京 書 籍	新しい数学	○	○	○
理 科	啓 林 館	未来へひろがるサイエンス	○	○	○
音 楽(一 般)	教 育 芸 術 社	中学生の音楽	○	○(継続使用)	
音 楽(器楽合奏)	教 育 芸 術 社	中学生の器楽	○(継続使用)		
美 術	日本文教出版	美 術	○	○(継続使用)	
保 健 体 育	東 京 書 籍	新しい保健体育	○(継続使用)		
技術・家庭(技術分野)	東 京 書 籍	新しい技術・家庭 技術分野	○(継続使用)		
技術・家庭(家庭分野)	東 京 書 籍	新しい技術・家庭 家庭分野	○(継続使用)		
英 語	教 育 出 版	ONE WORLD English Course	○	○	○

(注1)使用学年欄の「○」は教科書が使用される学年、「/」は授業が行われない学年

平成27年度(2015年度) 各学校園研究テーマ

(小 学 校)

	学校名	テ ー マ
1	克 明	みんなでぼかぼか 誰もが安心できる学校&まちづくり ～コミュニケーション力の育成をめざした授業のあり方をさぐる～
2	桜 塚	深く考え、心豊かな、たくましい子の育成 ～おもいを伝え、ともに学び、高めあおう～
3	大 池	読みとる力、伝え合う力を高める
4	蛭 池	ともに学び、活動し、やりぬく喜びを創造する ～学びを力に～
5	桜井谷	自ら考え、自ら学び、ともに高め合える子どもを育てる
6	熊野田	なかまとつながる力を育てる
7	中 豊 島	「話し合い」ができる子どもの育成 ～課題にせまる話し合いを生み出す指導の工夫～
8	豊 島	自ら学び、自ら考え、共に伸びようとする子どもの育成 ～言語活動を取り入れた指導方法の工夫～
9	原 田	豊かに表現し、自ら生き生きと学ぶ子ども ～話し合い、伝え合い、学び合いを通して～
10	小 曾 根	説明的な文章を読む力を育てる ～言葉の力を高めるために～
11	豊 南	個々の力を育て、ともに高まり合う子どもを育てる ～思いや考えをつくる・つたえる・つたえあう～
12	上 野	子どもが主人公となり、いきいきと取り組む算数 ～どの子も分かりあえる算数の授業作り～
13	南 桜 塚	一人ひとりの子どもを大切に「学びの場」を創る ～「教え合い・話し合い」活動を生かして～
14	新 田	自ら考え、自ら学び、心身ともに健康で 共に高め合える子どもの育成 ～やさしさ いっぱい ともだち だいすき～
15	庄 内	説明文に書かれていることを読み取る基礎的な力の育成 ○読み取るための組み立て、手立てを考える ○子どもたちの発達の段階を踏まえた学習の系統性を整理する
16	庄 内 南	一人ひとりが、かがやく集団をめざして ～互いを認め合い、ともに学びあう中で、自尊感情を育てる～
17	庄 内 西	全員が楽しく「わかる・できる」授業づくりをめざして ～文学教材を通して表現力を高める～
18	野 田	自ら考え、ともに学び高め合う学習集団の育成を目指して ～説明文を通して 論展開や表現の仕方を学び、コミュニケーション能力を高めよう～
19	島 田	ともに学ぶよろこびをめざして ～「わかる」「できる」「つながる」言語活動の推進～ ○説明文の指導法の研究－筋道や理由を考えて読みを深める
20	千 成	未来をつくる子どもたちとともに歩む ～子どもたちを仲間・学び・社会とつなぐ教育の創造～
21	北 丘	ともに学び合い、ともに高め合う子どもを育てる ～考える国語の土台づくり～
22	東 丘	読む、書く力の育成 ～自分で考え、いきいきと行動する子どもの育成～
23	東 豊 中	すすんで学び、自ら求めつづける子どもをめざして ～子どもと子どもがつながり、考えを深め合い、楽しさのある授業づくりをめざして～

	学校名	テ	ー	マ
24	豊島西	聞く・話す・つながる～コミュニケーション能力の育成～ ～「話す・聞く・読む」力を土台としたコミュニケーション力、論理的思考力、情緒力、(感じる力)、表現力の総体を「言葉の力」と捉えて～		
25	西丘	やってみたい、追求したいと、瞳を輝かせる子どもを育てる授業づくり ～できるよこび、わかるよこびを体感できる授業をめざして～		
26	高川	一人ひとりの気持ちを受けとめながらともに考え、ともに学ぶ子どもを育てる ～自分の思いが表現できる子～		
27	刀根山	基礎学力の定着を図り、学ぶ意欲を育む ～説明文の学習を通して～		
28	南丘	心豊かにともに生き、自ら学び考える子どもをめざして ～コミュニケーション力を高めるための研究～		
29	豊島北	一人ひとりの子どもを生かすために ～読みを通して、自分の思いが表現でき、ともに高まりあう子ども～		
30	泉丘	心豊かに、人と人のつながりを大切にしながら、自ら課題を見つけ、考え、学ぼうとする子どもを育てる ー自ら判断し、実践する力を培うー		
31	少路	きく・はなす・つながる子ども ～国際社会を 心豊かに 元気に かしこく 生きる子どもの育成～		
32	野畑	「はなす」「きく」力を高め、子どもがつながる授業づくり集団づくり ～子どもをつなげる、効果的なはたらきかけ～		
33	東豊台	国語科「説明文の構造を知り、内容を正確に読み取る力を養う」		
34	箕輪	より確かな基礎・基本の学力の育成 ～書くことを通して～		
35	北条	書く力を高める ～書くことを通して、考える力・表現力を育む～		
36	寺内	ことばの力を高め、伝え合い、学び合う国語学習 ～みんなが「わかる!」「楽しい!」国語が好きになる子どもを育てる～		
37	緑地	思いを表現し合う力の育成 ～考える力をつけよう 国語科「読む」学動を中心とした言語活動の充実～		
38	桜井谷東	自己肯定感をはぐくみ、つながる力をつける		
39	東泉丘	○生涯学び続けられる基礎学力を身につける ○自分のことばで表現し、人とつながる力を養う ～国語科説明文の授業方法の研究～		
40	北緑丘	コミュニケーションの力と交わりの力		
41	新田南	子どもと子どもをつなぎ、考える力を育む授業作り・集団作り		

(中学校)

	学校名	テ	ー	マ
1	第一	笑顔で学べる学校づくりの推進 ～生徒も教職員も明るく元気に頑張れる学校づくり～ ・「UD」の概念を基本として、基礎基本の定着と「生きる力」の醸成を図る授業づくり ・自学自習力の向上と保護者との連携強化 ・基本的生活習慣の確立を学校上げて取り組む体制づくり ・生徒のよさを引き出す教育活動の充実		
2	第二	高い規範意識と他人の思いを理解する生徒の育成 国際教育推進によるグローバルな人間教育の育成 明るく元気で活気とけじめのある学校づくり ～「笑顔であいさつ」「活かそう時間」「しっかり清掃きれいな心」～		
3	第三	豊かな心とたくましく生きる力を持つ、生徒の育成をめざす 知・徳・体の調和のとれた生徒の育成をめざす		
4	第四	人間尊重の精神に基づく知・徳・体の調和のとれた生徒の育成		

	学校名	テ ー マ
5	第五	生徒一人ひとりの願いを大切に、共に伸びようとする力を育む教育活動の推進 ～集団作りと人権意識の向上を柱として～
6	第六	生徒一人ひとりの「自己肯定感」を育てる授業づくり ～効果的な形成的評価により授業の中に居場所があることをめざして～
7	第七	社会に出て生きて働く力を持つ生徒を育てる ～協働・感動・成長 自立のためのキャリア形成をめざして～
8	第八	人間尊重の精神に徹した全人格的な人間づくりを目標とし、平和を愛し、協調と連帯感に溢れ、地域社会の発展に寄与する豊かな人間性を持った生徒の育成を目指す ～自分の良さを見いだし、自ら律し、学ぶ、創造力豊かな生徒～
9	第九	小中連携の推進 魅力ある授業の創造 国際教育の推進
10	第十	教育の情報化と深化の研究 ～業務の ICT 化による教育の深化と効果の検証～
11	第十一	生徒の理(ことわり)を生かした教育活動の推進 ～授業の充実 生徒の相互理解と相互尊重を生み出す協働的な学習を目指して～
12	第十二	学力向上と小中連携 こども支援コーディネーターを核とした取り組み
13	第十三	「学びの実感」を積み重ねる授業の創造 ～仲間との協働的な学びの質を高める関係づくり～
14	第十四	・キャリア教育の充実(小中連携を踏まえて、3年間を見すえた系統的な取組みの構築と推進) ・生徒個々に応じた細やかな指導・支援体制や生徒会の活性化を通して、生徒一人ひとりに居場所や自己有用感が感じられる学校づくり
15	第十五	学力保障 ～大人になった時に必要な人間対応力も含めた生きる力を育む～ 仲間づくり ～コミュニケーション能力、表現力等を育む～ 安心・安全な学校づくり ～いじめを許さない学校風土を育む～
16	第十六	「自ら考え、学ぶ力」と「向上心を持って成長しあえるつながり」の育成
17	第十七	読書活動を取り入れた言語活動の充実
18	第十八	「信頼」と「規律」のある十八中づくり ～相手の気持ちに耳を傾け、自分の気持ちをことばで伝えられる力を育成する～

(認定こども園)

	園名	テ ー マ
1	ゆたか	共に生き、共に学び、共に育つ～心が動く・体が動く音環境とは～
2	てしま	一人一人が生き生きと過ごせる生活をめざして～一日の生活の連続性を考える～
3	とねやま	一人一人が輝くために～こども園として本園の年間指導計画を考える～
4	せんなり	遊びや生活の中で育ち合う異年齢のかかわり ～運動遊び・ふれあい遊びを通して～
5	しんでん	幼児期を豊かに生きる～集団遊びを通して人とかかわる力を育む～
6	てらうち	みんなでのびよう てらうちっこ ～絵本のある保育～
7	のばたけ	自信を持って行動し、共に育ち合う子どもをめざして ～幼児期の自律について考える～
8	豊中人権 まちづくり センター	自分を尊敬し、友だちを尊敬し、違いを認め合う仲間づくりをめざして ～保護者とのパートナーシップについて理解を深めながら(同和保育)～
9	蛭池	仲間の中で、一人一人が輝くために遊びや活動を通して.. 人とつながる力を育てるためには(同和保育)
10	原田	主体的に遊び、ゆたかに仲間とかかわる保育室の人的・物的環境とは(環境) ～一人ひとりのこども理解と育ちをみきわめて～

	園名	テーマ
11	桜井谷	遊びを通して豊かな仲間関係が育つ(人間関係) 遊びを通して「友だちのよさ、おもしろさに気づき、相手の気持ちを 考えて行動する力が育つ。(遊ぶ力と関係性の育ちの追及)
12	高川	子どもが主体的に生きていく力が育つ「環境」を考えた保育・教育(環境)
13	島田	人と人が豊かに繋がるためのコミュニケーション力を育む(言葉)
14	西丘	違いを認め 共に育つ 心豊かな子ども達に(人間関係) ～子どもの人権が主体の活動を通して～
15	東丘	～いろいろな表現があることに気づき、違いを受け止め、つながれる子に～(表現)
16	旭丘	心も体もしなやかに！「ほっこりした関係の中で育ちあう」(健康) ～生活・遊びを積み重ねて～
17	庄内	自分の思いをあきらめずに伝えようとする力・相手の思いを聴こうとする力(言葉)
18	栄町	気持ちが通じ合いつながる(表現) ～見立て・つもり・まねっこ・やりとり・子どもが主体的に遊ぶごっこ遊びを通して～
19	東豊中	自然の中で、子どもたちがいきいきと 意欲的に友だちとかかわりあって育っていく環境をめざして(環境)
20	庄内西	どの子にも居場所がありますか？(人間関係) ～保育者や友だちに思いが受け止められ、自分の思いを出せる場がある～
21	服部	考える事や自分の気持ち・思いをしぐさや表情・言葉で表現する力を養うには…(言葉)～ 絵本の取り組みを通して～
22	豊南西	仲間づくりと家庭支援(同和保育) ・生活や遊びの中で、仲間に認められることで自信を持つ(生きる力) ・保護者と職員が子どもをまん中にし、課題を明らかにして取り組んでいく
23	小曽根	大人とのやりとり、子ども同士のやりとりから、コミュニケーション力に つながることを学ぶ(表現)～ごっこ遊びを通して～
24	北緑丘	心も体も豊かな子(健康) ～五感をつかって～(見る・匂う・触る・味わう・聴く) (心を丈夫にするには心を動かし、体を丈夫にするには体を動かす)
25	本町	違いを認め合い、共に育つ保育(障がい児保育) ～大切な自分、大切な友だち、みんな大事な仲間やで～
26	野田	一人ひとりの文化を認め合いながら 豊かにかかわる力を育む(多文化共生保育) ～すべての子どもや保護者にとって、ほっとできる場に～

平成26年度(2014年度) 豊中市立小・中学校卒業生進路状況

平成27年(2015年)3月卒業の市内小・中学校の進路概要を示すと次のようになっている。

〈小学校〉

小学校卒業生の数は3,520人で、その89.7%の3,159人が市内または他都市、他府県の公立中学校に進学し、10.2%の358人が国、私立中学校に進んでいる。

区分	卒業生数	公立		国立	私立	国・私立入学者の卒業生に対する割合(%)	その他(外国)等
		豊中市	他市他府県(支援学校を含む)				
男	1,825	1,604	35	3	181	10.1	2
女	1,695	1,481	39	6	168	10.3	1
計	3,520	3,085	74	9	349	10.2	3

〈中学校〉

卒業生の数は3,413人で、その98.7%の3,369人が進学(定時制・通信制課程を含む)しており、高校・高専志願者の97.0%が入学している。

全日制高校・高専入学者のうち、国公立入学者は1,997人、私立入学者は1,303人で、その割合は60:40となっている。

一方就職した者は4人である。

上記の他に、専修学校、各種学校等に進んだ者は27人となっている。

区分	卒業生数 A+B+C +(D-d)+E	A 進学した者							B 進学も就職もした者		
		高等学校			高等 専門 学校	小計	支援 学校 (高等部)	計	高等学校		計
		全日制 課程	定時制 課程	通信制 課程					定時制 課程	通信制 課程	
男	1,774	1,697	13	30	11	1,751	7	1,758	0	0	0
女	1,639	1,591	5	21	1	1,618	13	1,631	0	0	0
計	3,413	3,288	18	51	12	3,369	20	3,389	0	0	0

C 就職した者	D 専修学校等入学者					E その他
	専修 学校	各 種 学 校	高等職業 技術専門 学校等	計	d (再掲) A・B・C欄 にも記載 した者	
4	15	1	0	16	(12)	8
0	10	1	0	11	(8)	5
4	25	2	0	27	(20)	13

中学校卒業生進路状況の推移

卒業年次	卒業者数	進学者数	進学率
昭58	6,801	6,450	94.8
59	6,668	6,349	95.2
60	6,731	6,476	96.2
61	7,057	6,794	96.3
62	6,869	6,622	96.4
63	6,898	6,698	97.1
平元	6,094	5,897	96.8
2	5,764	5,607	97.3
3	5,163	5,034	97.5
4	5,203	5,075	97.5
5	4,658	4,531	97.3
6	4,321	4,199	97.2
7	4,218	4,076	96.6
8	3,981	3,871	97.2
9	4,074	3,942	96.8
10	4,010	3,881	96.8
11	3,770	3,678	97.6
12	3,685	3,588	97.4
13	3,522	3,422	97.2
14	3,423	3,339	97.5
15	3,404	3,334	97.9
16	3,259	3,192	97.9
17	3,187	3,127	98.1
18	3,151	3,092	98.1
19	3,172	3,109	98.0
20	3,045	2,997	98.4
21	3,210	3,154	98.3
22	3,147	3,113	98.9
23	3,294	3,261	99.0
24	3,174	3,115	98.1
25	3,441	3,389	98.4
26	3,413	3,369	98.7

(進学率一定時制・通信制を含む)

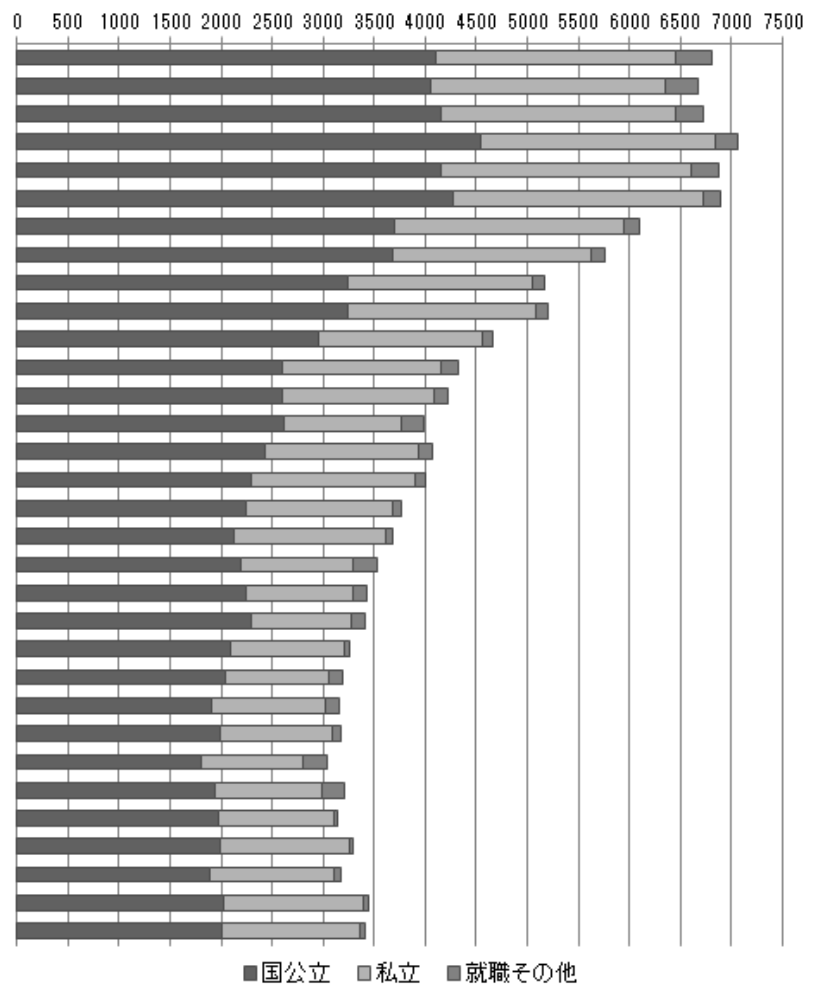

生徒指導

1. 小・中学校の生徒指導の支援

(1) スクールサポーター

学校における生徒指導體制の充実を図ることを目的とし、教員をめざす者や青少年指導の経験者・青少年の健全育成に携わったことのある者などを、教員補助者として小・中学校に配置し、教員の指示のもと、学校における生徒指導、学習指導等の児童生徒へのサポートの取り組みについて補助的な業務を行い、少年非行の未然防止と早期解決等に資する。

(2) 小中学校生徒指導担当者会

豊中市立全小・中学校の生徒指導担当者で組織され、生徒指導担当者相互の連携を図るとともに、資質向上のため自主的、創造的な活動を推進し、児童・生徒の健全育成に寄与することを目的としている。

(3) 相談活動

児童・生徒や保護者から、いじめ・非行・友人関係などについて専門職員が相談を受ける。

形態	要項	相談の場所	相談の時間等
来所相談		青年の家いぶき	月曜日～金曜日 午前10時～午後5時
電話相談		同上 専用電話:6866-0783	

2. 地域における青少年の健全育成の推進(関係機関・団体との連携)

(1) 青少年指導ルーム指導員会

青少年の健全な育成・保護を目的として、青少年の指導について知識と熱意を有し活動力のある方々を、豊中市立全小学校区に2人ずつ青少年指導ルーム指導員として委嘱し、街頭指導・青少年に関する相談・危険個所の点検・広報活動・社会環境状況調査などを行う。

(2) 青少年健全育成会

豊中市立全中学校区で組織され、「地域の子どもは地域で守り育てよう」を合い言葉に、子育て講演や様々なイベント、カーニバルの開催や地域巡視等により、青少年の健全育成と非行防止の活動を行う。

(3) 学警連絡会兼少年補導協働員会

生徒の問題行動に関する相談や継続指導がスムーズに行われるように、全中学校生徒指導主事及び該当小学校生活指導担当者、豊中・豊中南警察署、大阪府豊中少年サポートセンター、少年補導協働員会、大阪府池田子ども家庭センター、豊中市こども未来部こども相談課と合同で連絡会を行う。

(4) 少年を守る日 駅頭啓発行事

毎年12月を「少年を守る日」の強化月間として、市内の各駅頭において、青少年の健全育成について広報・啓発活動を行う。

(5) 善行表彰

児童・生徒の健全育成や規範意識の向上を図るため、他の青少年の規範となるボランティア活動などの善行に対し、賞状・記念品を贈り、その善行をたたえる。

(6) 青少年健全育成啓発ポスター・標語

児童・生徒から非行防止や健全育成に関するポスター、標語を募集し、入選作品を各小・中学校、市内各所に掲示する。

(7) 啓発ビデオライブラリー

市内小・中学校や青少年に関わる諸団体に向け、青少年健全育成啓発のためのビデオ・DVDを貸出す。

3. 地域における児童・生徒の安全確保の推進

(1) 子どもの安全見まもり隊

豊中市立全小学校区において「子どもの安全見まもり隊」を組織し、保護者や健全育成会等のボランティアや自治会等の協力を得て、登下校時の通学路における子どもの見まもり活動を行う。

(2) こども110番の家

家庭の玄関や店舗等に「こども110番の家」の旗を掲げてもらい、緊急時の危険回避場所として協力を得る。

(3) 防犯ブザーの配付

不審者対応等に対し有効活用できるよう、新1年生全員に防犯ブザーを配付する。

教育相談

1. 教育相談総合窓口

教育に関する様々な問題や子育て等の悩みについて、専門相談員が電話により応じる。

場所	日時
教育センター(電話：06-6840-8121)	月曜日～金曜日 午前9時～午後5時

2. 来所相談

子どもの心理・不登校・言語・心身の発達などに関する悩みや質問について、臨床心理士、言語聴覚士が応じる。(要申込み、土曜日は臨床心理士のみ)

場所	日時
教育センター(電話：06-6844-5231)	月曜日～金曜日 午前9時～午後5時
教育センター(電話：06-6844-5292)	第2土曜日 午前9時～午前12時

3. 平成26年度(2014年度)実績

・教育相談の延べ相談人数

心理に関する相談	発達に関する相談	合計(人)
5,043	4,549	9,592

・教育相談総合窓口における教育相談の延べ件数

一般教育相談	苦情・要望	合計(件)
367	154	521

支援教育

1. 学校園支援事業

巡回相談や子ども支援員(平成 27 年度(2015 年度)よりスクールサポーターに一元化)による支援等を実施している。

2. 支援学級管理運営事業

支援学級の設置及び指導・相談等を実施している。

3. 支援員配置事業

医療的ケアの必要な児童・生徒がいる学校への看護師の派遣及び、生活介助や学習補助として小・中学校への介助員の派遣を実施している。

4. 平成 26 年度(2014 年度)実績

・巡回相談実施校数

学校・園数(校)	相談対象児童・生徒数(人)
72	172

・子ども支援員派遣回数

派遣校数(校)	派遣延べ回数(回)
35	1,867

・障害児介助員配置人数

支援学級在籍児童・生徒数(人)	介助員数(人)
964	59

・医療的ケアに伴う看護師派遣率

対象児童・生徒数(人)	看護師派遣率(%)
17	100

学校保健

1. 平成26年度(2014年度) 豊中市立幼児・児童・生徒・教職員健康診断内容等一覧

○…全員対象 △…必要な者・希望者対象

項目	検査・診察方法	発見される疾病・異常等	幼稚園	小学校						中学校				教職員				
				1年	2年	3年	4年	5年	6年	1年	2年	3年	夜間	35未満	35～39	40以上		
幼児・児童生徒	保健調査	問診	○	○	○	○	○	○	○	○	○	○	○	○				
	身長	身長計	○	○	○	○	○	○	○	○	○	○	○	○				
	体重	体重計	○	○	○	○	○	○	○	○	○	○	○	○				
	座高	座高計	○	○	○	○	○	○	○	○	○	○	○	○				
	栄養状態	視診	肥満傾向、栄養不良	○	○	○	○	○	○	○	○	○	○	○				
	脊椎	視診、触診	脊柱側弯症他	○	○	○	○	○	○	○	○	○	○	○				
	胸郭	視診	胸郭異常	○	○	○	○	○	○	○	○	○	○	○				
	視力	視力表	視力異常	○	○	○	○	○	○	○	○	○	○	○				
	聴力	オーディオメーター	聴力異常	○	○	○	○	○	○	○	○	○	○	○				
	眼	視診	感染性眼疾患、眼位の異常	○	○	△	△	○	△	△	○	△	△	○				
	耳鼻咽喉	視診	耳鼻咽喉疾患、音声言語異常	○	○	△	△	○	△	△	○	△	△	○				
	皮膚	視診	感染性皮膚疾患、湿疹他	○	○	○	○	○	○	○	○	○	○	○				
	歯及び口腔	視診	う歯、歯周疾患、不正咬合他	○	○	○	○	○	○	○	○	○	○	○				
	結核	問診、学校医の診察	結核	○	○	○	○	○	○	○	○	○	○	○				
		胸部レントゲン直接撮影		△	△	△	△	△	△	△	△	△	△	○				
	心臓	標準12誘導心電図	心臓疾患他	△	○	△	△	△	△	△	○	△	△	○				
尿	試験紙法	腎臓疾患、糖尿病他	○	○	○	○	○	○	○	○	○	○	○					
ぎょう虫	セロファン2回法	ぎょう虫卵	○	○	○	○												
教職員	定期健康診断	問診、医師の診察												○	○	○	○	
		身長、体重													○	○	○	○
		腹囲測定														○		○
		尿検査													○	○	○	○
		視力、聴力													○	○	○	○
		血圧測定													○	○	○	○
		肝機能検査	生活習慣病他												△	○	△	○
		貧血、血中脂質、血糖検査													△	○	△	○
		腎機能検査													△	○	△	○
		標準12誘導心電図													△	○	△	○
		胸部レントゲン直接撮影													○	○	○	○
		HBs抗原抗体検査													△	△	△	△
	胃がん検診	腎部レントゲン間接撮影	胃がん、胃疾患他													△	△	△
大腸がん検診	便ヘモグロビン検査	大腸がん													△	△	△	
子宮がん検診	子宮頸がん細胞診	子宮がん他												△	△	△	△	
乳がん検診	マンモグラフィー	乳がん他												△	△	△	△	

2. 平成 26 年度(2014 年度) 豊中市立幼児・児童生徒の平均体位(三測定)

平成 26 年度(2014 年度) 学校保健統計調査

性別	校種別	年齢	身長(cm)	体重(kg)	座高(cm)
男子	幼稚園	4	103.5	16.3	59.3
		5	110.0	18.5	62.1
	小学校	6	116.2	20.9	64.7
		7	122.1	23.4	67.5
		8	127.7	26.4	69.8
		9	133.5	29.8	72.7
		10	138.4	33.1	74.4
		11	145.7	37.1	77.6
	中学校	12	151.8	41.8	80.6
		13	158.8	46.2	84.2
		14	164.2	52.2	87.6
女子	幼稚園	4	102.3	15.7	58.8
		5	109.3	18.0	61.7
	小学校	6	115.5	20.6	64.3
		7	121.0	22.8	67.0
		8	126.9	25.8	69.1
		9	132.6	29.1	72.0
		10	139.4	32.7	74.9
		11	146.4	38.0	78.4
	中学校	12	151.7	41.8	81.5
		13	154.7	46.3	83.5
		14	156.1	48.6	84.6

3. 平成 26 年度(2014 年度) 日本スポーツ振興センター

(1) 加入状況・災害発生件数・給付状況

区分	加入人数 (人)	災害発生 件数(件)	災害給付 件数(件)	災害発生 件率(%)	医療費(円)	障害見舞金		給付額合計(円)
						件数	給付額	
小学校	20,992	1,509	2,377	7.2	12,731,323	0	0	12,731,323
中学校	10,063	1,167	2,277	11.6	14,616,106	0	0	14,616,106
幼稚園	930	44	69	4.7	330,698	0	0	330,698
計	31,985	2,720	4,723	8.5	27,678,127	0	0	27,678,127

(2) 傷病別発生状況

校種	疾病	骨折	捻挫	脱臼	挫傷・打撲	挫創	切創	刺創	割創	裂創	擦過創	熱傷・火傷	歯牙破折	その他	合計
		小学校	発生数(件)	279	228	81	545	98	20	12	5	25	44	12	47
	発生率(%)	20.0	16.3	5.8	39.0	7.0	1.4	0.9	0.4	1.8	3.1	0.9	3.4	0.1	100
中学校	発生数(件)	313	283	34	326	37	16	3	1	10	5	7	4	0	1,039
	発生率(%)	30.1	27.2	3.3	31.4	3.6	1.5	0.3	0.1	1.0	0.5	0.7	0.4	0.0	100
幼稚園	発生数(件)	5	6	8	12	2	2	1	0	1	1	0	2	4	44
	発生率(%)	11.4	13.6	18.2	27.3	4.5	4.5	2.3	0.0	2.3	2.3	0.0	4.5	9.1	100
計	発生数(件)	597	517	123	883	137	38	16	6	36	50	19	53	5	2,480
	発生率(%)	24.1	20.8	5.0	35.6	5.5	1.5	0.6	0.2	1.5	2.0	0.8	2.1	0.2	100

4. 平成26年度(2014年度) 豊中市立幼児・児童生徒健康状態(疾病異常百分率)

平成26年度(2014年度) 学校保健統計調査

校種別		幼稚園		小学校		中学校		幼小中 合計	幼小中 比率	
		人数 (人)	比率 (%)	人数 (人)	比率 (%)	人数 (人)	比率 (%)	人数 (人)	比率 (%)	
人数・比率		人数 (人)	比率 (%)	人数 (人)	比率 (%)	人数 (人)	比率 (%)	人数 (人)	比率 (%)	
内科検診受験者数		862	—	9,944	—	3,668	—	14,474	—	
栄養状態	疾病・異常者数	2	0.2	29	0.3	6	0.2	37	0.3	
脊柱・胸郭	疾病・異常者数	5	0.6	15	0.2	15	0.4	35	0.2	
皮膚疾患	アトピー性皮膚炎	40	4.6	335	3.4	80	2.2	455	3.1	
	その他の皮膚疾患	3	0.3	33	0.3	2	0.1	38	0.3	
裸眼視力	受験者数	841	—	8,828	—	2,474	—	12,143	—	
	疾病・ 異常者 数	1.0以上	721	85.7	7,055	79.9	1,589	64.2	9,365	77.1
		0.9～0.7	69	8.2	619	7.0	311	12.6	999	8.2
		0.6～0.3	46	5.5	805	9.1	400	16.2	1,251	10.3
		0.3未満	5	0.6	349	4.0	174	7.0	528	4.3
矯正視力	受験者数	34	—	1,199	—	1,224	—	2,457	—	
	疾病・ 異常者 数	1.0以上	21	61.8	395	32.9	492	40.2	908	37.0
		0.9～0.7	4	11.8	268	22.4	345	28.2	617	25.1
		0.6～0.3	8	23.5	448	37.4	340	27.8	796	32.4
		0.3未満	1	2.9	88	7.3	47	3.8	136	5.5
眼の疾患・ 異常	受験者数	854	—	5,305	—	1,910	—	8,069	—	
	疾病・ 異常者 数	偽近視	0	0.0	55	1.0	3	0.2	58	0.7
		近視・近視性乱視	11	1.3	546	10.3	113	5.9	670	8.3
		遠視・遠視性乱視	27	3.2	50	0.9	4	0.2	81	1.0
		混合乱視	10	1.2	13	0.2	1	0.1	24	0.3
		弱視	7	0.8	16	0.3	0	0.0	23	0.3
		斜視・斜位	30	3.5	142	2.7	78	4.1	250	3.1
		その他の疾病・異常	49	5.7	421	7.9	113	5.9	583	7.2
難聴	受験者数	787	—	6,577	—	2,431	—	9,795	—	
	疾病・異常者数	20	2.5	81	1.2	19	0.8	120	1.2	
耳鼻咽喉 疾患	受験者数	861	—	5,816	—	1,829	—	8,506	—	
	耳疾患	121	14.1	579	10.0	139	7.6	839	9.9	
	鼻・副鼻腔疾患	126	14.6	1,093	18.8	495	27.1	1,714	20.2	
	咽頭喉頭疾患・異常	7	0.8	62	1.1	56	3.1	125	1.5	
心臓	疾病・異常者数	10	1.2	158	1.6	75	2.0	243	2.9	
その他の 疾病・異常	ぜん息	39	4.5	668	6.7	35	1.0	742	8.7	
	腎臓疾患	1	0.1	20	0.2	16	0.4	37	0.4	
	その他の疾病・異常	17	2.0	97	1.0	0	0.0	114	1.3	
歯・口腔	受験者数	852	—	9,892	—	3,645	—	14,389	—	
	う歯	処置完了者	136	16.0	2,351	23.8	617	16.9	3,104	21.6
		未処置歯のある者	220	25.8	2,424	24.5	828	22.7	3,472	24.1
	その他の疾病・異常	19	2.2	708	7.2	99	2.7	826	5.7	

5. 平成26年度(2014年度) 豊中市(抽出校)児童・生徒体力・運動能力調査結果

(男子)

種 目	学年	小 5			小 6			中 1			中 2			中 3		
		地域	豊中市	大阪府	全国	豊中市	大阪府	全国	豊中市	大阪府	全国	豊中市	大阪府	全国	豊中市	大阪府
握 力 (kg)	N	1,728	37,197	542,684	229	873	1,067	376	900	1,310	1,660	33,629	503,941	393	870	1,345
	X	17.16	16.33	16.55	19.37	19.66	20.04	22.04	23.35	24.64	28.02	28.27	29.00	33.50	33.64	35.70
	対比		△	△		▼	▼		▼	▼		▼	▼		▼	▼
上体おこし (回)	N	1,676	36,826	540,806	229	873	1,067	363	900	1,313	1,640	33,421	500,631	388	870	1,344
	X	18.57	19.06	19.56	21.05	21.84	21.69	24.82	24.73	25.11	27.61	27.20	27.45	31.80	30.77	30.78
	対比		▼	▼		▼	▼		△	▼		△	△		△	△
長座体前屈 (cm)	N	1,702	36,932	541,104	230	873	1,067	375	900	1,313	1,632	33,385	500,777	392	870	1,345
	X	33.98	32.47	32.87	35.39	34.43	34.08	38.93	38.08	39.66	41.59	41.09	42.92	47.84	45.46	47.90
	対比		△	△		△	△		△	▼		△	▼		△	▼
反復横とび (回)	N	1,666	36,687	539,208	229	873	1,066	372	900	1,312	1,619	33,177	497,291	389	870	1,344
	X	38.33	38.98	41.61	40.83	43.33	45.79	46.91	47.78	49.58	50.70	49.98	51.31	53.71	55.22	55.64
	対比		▼	▼		▼	▼		▼	▼		△	▼		▼	▼
20mシャトルラン (回)	N	1,691	36,529	536,581	225	870	1,067	287	630	777	1,390	26,621	312,487	283	628	840
	X	49.43	48.41	51.67	50.94	60.31	62.62	73.29	71.98	73.84	88.15	82.48	85.29	97.35	100.27	96.84
	対比		△	▼		▼	▼		△	▼		△	△		▼	△
50m走 (秒)	N	1,707	36,955	539,624	349	873	1,067	376	900	1,310	1,635	33,164	494,344	388	900	1,343
	X	9.35	9.39	9.38	9.08	8.94	8.90	8.75	8.59	8.40	8.08	8.14	8.03	7.60	7.78	7.44
	対比		△	△		▼	▼		▼	▼		△	▼		△	▼
立ち幅跳び (cm)	N	1,669	36,677	539,203	226	873	1,067	373	900	1,312	1,607	32,986	496,264	388	870	1,345
	X	148.5	150.1	151.7	152.1	162.3	163.7	174.7	171.3	183.1	189.7	188.2	193.4	206.4	204.8	214.6
	対比		▼	▼		▼	▼		△	▼		△	▼		△	▼
ボール投げ (m)	N	1,646	36,709	539,189	224	873	1,067	367	900	1,312	1,615	32,908	495,388	382	870	1,345
	X	22.03	22.73	22.90	24.93	27.34	28.41	17.93	18.42	18.82	20.76	20.38	20.86	23.63	23.34	24.76
	対比		▼	▼		▼	▼		▼	▼		△	▼		△	▼

(女子)

(N=調査人数 X=平均値)

種 目	学年	小 5			小 6			中 1			中 2			中 3		
		地域	豊中市	大阪府	全国	豊中市	大阪府	全国	豊中市	大阪府	全国	豊中市	大阪府	全国	豊中市	大阪府
握 力 (kg)	N	1,689	35,830	519,697	229	862	1,047	376	900	1,301	1,509	32,284	479,437	387	900	1,322
	X	16.30	15.81	16.09	18.33	19.26	19.74	19.95	21.08	21.93	23.45	23.24	23.70	25.02	24.65	25.48
	対比		△	△		▼	▼		▼	▼		△	▼		△	▼
上体おこし (回)	N	1,630	35,510	518,511	224	862	1,046	374	900	1,305	1,496	32,094	477,071	384	900	1,321
	X	16.93	17.57	18.26	18.37	19.35	20.21	21.20	20.56	21.00	23.95	22.83	23.07	27.05	24.61	24.60
	対比		▼	▼		▼	▼		△	△		△	△		△	△
長座体前屈 (cm)	N	1,660	35,649	518,835	227	863	1,047	376	900	1,305	1,502	32,122	477,916	388	900	1,323
	X	38.48	36.82	37.21	41.33	39.89	39.69	42.11	42.57	43.17	45.05	44.32	45.23	48.77	46.68	47.46
	対比		△	△		△	△		▼	▼		△	▼		△	△
反復横とび (回)	N	1,617	35,466	517,302	208	862	1,045	373	900	1,305	1,488	31,774	473,913	385	899	1,322
	X	35.73	36.56	39.36	39.74	40.23	43.02	41.38	43.63	44.88	45.81	44.66	45.63	47.16	47.07	47.18
	対比		▼	▼		▼	▼		▼	▼		△	△		△	▼
20mシャトルラン (回)	N	1,650	35,255	514,288	226	861	1,046	292	630	742	1,362	25,559	296,858	304	630	779
	X	37.17	36.87	40.29	41.88	44.03	48.95	53.01	49.85	52.62	61.36	56.00	57.77	65.39	57.15	62.43
	対比		△	▼		▼	▼		△	△		△	△		△	△
50m走 (秒)	N	1,662	35,632	516,843	332	850	1,046	376	900	1,303	1,480	31,569	469,078	382	899	1,319
	X	9.69	9.69	9.64	9.25	9.40	9.12	9.24	9.24	8.96	8.84	9.02	8.87	8.75	8.89	8.60
	対比			▼		△	▼			▼		△	△		△	▼
立ち幅跳び (cm)	N	1,611	35,379	516,929	224	842	1,046	375	900	1,304	1,474	31,682	472,885	385	899	1,322
	X	140.5	142.2	144.8	143.4	151.6	155.2	160.3	159.9	165.5	165.8	162.3	166.5	170.5	167.2	174.0
	対比		▼	▼		▼	▼		△	▼		△	▼		△	▼
ボール投げ (m)	N	1,584	35,438	517,136	223	842	1,047	375	870	1,304	1,490	31,763	473,196	387	900	1,322
	X	12.80	13.68	13.90	15.30	15.39	16.85	11.06	11.23	12.24	12.99	12.64	12.88	14.63	13.99	14.70
	対比		▼	▼		▼	▼		▼	▼		△	△		△	▼

★ 対比の欄は豊中の抽出校の平均を大阪府の平均・全国の平均のそれぞれと比較し、上回っている種目は△
下回っている種目は▼印で示した。ただし、全国のデータ(小6、中1、中3)は平成25年度(2013年度)の数値。

学校給食

1. 学校給食のあゆみ

昭和 22(1947). 1	全児童を対象に、副食による補食給食を実施	昭和 51(1976). 9	豊中市立第三学校給食センターを開設
9	「豊中市学校給食運営委員会」を設置	55(1980). 1	豊中市立第二学校給食センターが大阪府学校給食会会長より表彰を受ける。
24(1949). 4	「豊中市学校給食会」を組織	59(1984). 4	全小学校が米飯給食を実施
26(1951). 4	全小学校で、週 4 回 B 型完全給食を実施	60(1985). 1	豊中市立第三学校給食センターが大阪府保健体育センター理事長より表彰を受ける。
27(1952).11	豊中市教育委員会が発足、学務課が学校給食を担当する。	平成 2(1990). 3	豊中市立3小学校にランチルームを設置
29(1954). 9	全小学校で、週 5 回 A 型完全給食を実施	4	豊中市立第二学校給食センターの配送業務を委託する。
30(1955). 8	「豊中市学校給食指導研究協議会」を結成	3(1991). 3	ランチルームを 4 校設置し、計 7 校となる。
32(1957). 2	大池小学校が文部大臣賞を受賞	4	豊中市立第三学校給食センターの配送業務を委託する。
33(1958). 8	蛭池小学校が文部大臣賞を受賞	4(1992). 3	ランチルームを 2 校設置し、計 9 校となる。
12	西日本学校給食研究協議会を本市で開催	4	豊中市立第一学校給食センターの配送業務を委託する。
34(1959). 4	「豊中市学校給食会」を強化、給食物資の一括購入体制を整える。(専任 1 名、兼任 2 名)	5(1993). 3	豊中市立3給食センターのボイラー業務を委託する。
36(1961). 5	市教委事務局に「学校給食係」を設け、係員 7 名を置く。	8(1996). 4	ランチルームを 2 校設置し、計 11 校となる。
37(1962). 9	「学校給食係」を廃止し、学校保健と学校給食を併せて「学校保健係」を設置 「豊中市学校給食会」を再編成し、組織の充実を図る。(専任 2 名、兼任 8 名)	20(2008). 4	豊中市立第一学校給食センターを廃止
38(1963). 9	野田小学校が文部大臣賞を受賞 「豊中市立中学校給食会」を組織する。	21(2009). 5	豊中市立第二学校給食センターを豊中市立原田学校給食センターに、豊中市立第三学校給食センターを豊中市立服部学校給食センターに名称変更
10	全中学校で“ミルク給食”を実施	24(2012). 3	(仮称)豊中市新学校給食センター基本構想策定
42(1967). 4	学校給食を“センター方式”により実施することを市教委の基本方針とする。 豊中市立第一学校給食センターを開設	26(2014). 4	(仮称)豊中市新学校給食センター基本計画策定
10	桜井谷小学校が文部大臣賞を受賞	11	「豊中市学校給食会」解散
44(1969).12	桜塚小学校が文部大臣賞を受賞	27(2015). 1	6校で選択制デリバリー方式による中学校給食を開始
45(1970). 3	豊中市学校給食会が「財団法人豊中市学校給食会」として発足	4	全小学校で一年生の給食を4月から実施
4	豊中市立第二学校給食センターを開設	11	1校で選択制デリバリー方式による中学校給食を開始(計7校)
9	市教委「栄養指導センター」を開設	27(2015). 1	1校で選択制デリバリー方式による中学校給食を開始(計8校)
46(1971). 1	豊中市学校給食会が大阪府学校給食会の表彰を受ける。	4	走井学校給食センターを開設
5	全中学校の“ミルク給食”を中止		全小学校で3品献立を実施
49(1974). 1	豊中市立第一学校給食センターが大阪府学校給食会会長より表彰を受ける。		3校で選択制デリバリー方式による中学校給食を開始(計11校)

2. 給食センター施設概要

(1) 原田学校給食センター

所在地	豊中市原田中1丁目10番1号	面積	敷地面積：4,042㎡ 建物面積：3,002㎡
電話	06(6843)9102	構造	鉄骨造平屋建一部鉄筋コンクリート造2階建
FAX	06(6841)9041	調理可能食数	13,000食/日
開設	昭和45年(1970年)4月1日	輸送方法	3トン車8台(委託)

(建設費内訳)

(単位：千円)

建設費	工事内訳			財源内訳		
	建物工事費	用地費	その他	国庫支出金	起債	一般財源
387,608	260,630	102,055	24,923	15,582	46,000	326,026

(2) 走井学校給食センター

所在地	豊中市走井3丁目27番1号	面積	敷地面積：7,902㎡ 建物面積：4,256㎡
電話	06(6152)9501	構造	鉄骨造2階建
FAX	06(6152)9504	調理可能食数	13,500食/日
開設	平成27年(2015年)4月1日	輸送方法	3トン車11台(委託)

(建設費内訳)

(単位：千円)

建設費	工事内訳			財源内訳		
	建物工事費	用地費	その他	国庫支出金	起債	一般財源
3,258,382	2,467,678	727,863	62,841	215,009	1,015,500	2,027,873

(3) 服部学校給食センター

所在地	豊中市服部寿町5丁目113番地	面積	敷地面積：3,945㎡ 建物面積：2,026㎡
電話	06(6862)4334	構造	鉄骨造平屋建一部鉄筋コンクリート造2階建
FAX	06(6862)6578	調理可能食数	8,000食/日
開設	昭和51年(1976年)9月1日 平成27年(2015年)3月廃止	輸送方法	—

(建設費内訳)

(単位：千円)

建設費	工事内訳			財源内訳		
	建物工事費	用地費	その他	国庫支出金	起債	一般財源
825,814	384,584	354,050	87,180	84,625	613,300	127,889

3. 小学校給食

(1)平成 26 年度(2014 年度) 実施状況

区分	学校名	1日あたりの実施数 平成26年(2014年)5月1日			実施日数 (日)	延べ実施人数(人)
		児童数	教職員数	計(人)		
原 田 学 校 給 食 セ ン タ ー	克 明	385	25	410	185	75,688
	桜 塚	577	30	607	187	112,050
	大 池	661	33	694	187	127,380
	桜井谷	616	35	651	186	118,022
	熊野田	624	32	656	185	119,065
	中豊島	472	27	499	187	91,782
	上 野	1,092	52	1,144	188	206,211
	南桜塚	870	46	916	185	166,509
	東 丘	476	25	501	187	90,953
	東豊中	370	22	392	186	70,892
	西 丘	544	28	572	186	105,138
	刀根山	730	35	765	187	140,663
	豊島北	559	32	591	186	107,224
	野 畑	750	42	792	188	143,378
	東豊台	575	31	606	185	109,738
	箕 輪	370	25	395	188	72,282
	北 条	536	26	562	188	102,004
	寺 内	422	25	447	187	82,145
	東泉丘	786	39	825	186	149,056
	北緑丘	367	22	389	189	70,947
	新田南	593	31	624	188	112,983
小計(21校)		12,375	663	13,038	3,921	2,374,110

区分	学校名	1日あたりの実施数 平成26年(2014年)5月1日			実施日数 (日)	延べ実施人数(人)
		児童数	教職員数	計(人)		
服部 学校給食 センター	豊島	399	25	424	186	77,838
	小曾根	304	23	327	185	59,025
	豊南	249	22	271	185	50,118
	新田	626	30	656	186	119,377
	庄内	238	22	260	186	47,899
	庄内西	245	20	265	186	48,899
	野田	384	29	413	189	75,830
	千成	347	26	373	186	68,349
	北丘	229	16	245	187	45,746
	豊島西	379	26	405	187	74,032
	高川	256	21	277	186	51,238
	南丘	187	14	201	187	38,118
	泉丘	876	41	917	185	166,315
	少路	990	45	1,035	186	186,734
	緑地	647	34	681	187	124,339
	桜井谷東	886	44	930	186	170,041
小計(16校)		7,242	438	7,680	2,980	1,403,898
センター計(37校)		19,617	1,101	20,718	6,901	3,778,008
単 独 校	蛭池	426	29	455	186	84,142
	原田	384	22	406	187	76,498
	庄内南	267	23	290	186	54,496
	島田	263	24	287	185	53,773
単独校合計(4校)		1,340	98	1,438	744	16,671
総合計(41校)		20,957	1,199	22,156	7,645	4,046,917

(2)1人1食当りの平均栄養摂取量

区分	栄養素	エネルギー (Kcal)	蛋白質 (g)	脂質 学校給食 による摂取 エネルギー 全体の (%)	ナトリウム (食塩相 当量) (g)	カルシウム (mg)	鉄 (mg)	ビタミン A (μgRE)	ビタミン B ₁ (mg)	ビタミン B ₂ (mg)	ビタミン C (mg)	食物 繊維 (g)
		豊中市	高学年	718	27.9	29.7	3.2	331	1.8	231	0.59	0.60
中学年	649		25.9	30.9	2.7	318	1.6	218	0.54	0.56	23	4.0
低学年	603		24.3	31.2	3.2	309	1.5	205	0.49	0.54	21	3.6
文部 科学省 摂取 基準	高学年	750	28	25~30	2.5未満	400	4.0	200	0.50	0.50	25	6.0
	中学年	640	24	25~30	2.5未満	350	3.0	170	0.40	0.40	20	5.0
	低学年	530	20	25~30	2未満	300	2.0	150	0.30	0.40	20	4.0

平成27年(2015年)4・5月平均値 ※A献立

(3) 学校給食費と補助金

① 学校給食費の内訳(保護者負担額)

平成 27 年(2015 年)4 月 1 日現在

区分	日額	パン・米飯代	牛乳代	おかず代	合計
低学年	日額	36 円	51 円	154 円	241 円
中学年	日額	38 円	51 円	154 円	243 円
高学年	日額	40 円	51 円	154 円	245 円

② 学校給食費公費負担状況

平成 27 年(2015 年)4 月 1 日現在

国庫補助		市補助	
摘要	内訳	摘要	内訳
牛乳	1 本 33 銭	—	—
—	—	準要保護児童 (年額 1 人当り)	1 年生 42,898 円 2 年生 45,067 円 3 年生 45,441 円 4 年生 45,441 円 5 年生 45,815 円 6 年生 45,815 円

4. 中学校給食

平成 25 年度(2013 年度)から平成 27 年度(2015 年度)の 3 年間をかけて、中学校給食を段階的に実施。家庭からの弁当と学校へ弁当形式で配達するデリバリー給食との選択制で、米飯・副食・牛乳をランチボックスで各校へ配達するデリバリー形式で行う。

(1)平成 26 年度(2014 年度) 実施状況

学校名	在校人数 平成 26 年(2014 年)5 月 1 日現在			実施日数 (日)	年間喫食人数(延べ人数)		
	生徒数	教職員数	計(人)		生徒数	教職員数	計(人)
第一	657	40	697	—	—	—	—
第二	482	32	514	—	—	—	—
第三	991	56	1,047	—	—	—	—
第四	586	39	625	155	8,113	1,202	9,315
第五	433	34	467	—	—	—	—
第六	352	30	382	170	4,435	1,410	5,845
第七	356	30	386	166	2,384	1,392	3,776
第八	224	20	244	157	3,539	378	3,917
第九	865	54	919	—	—	—	—
第十	261	29	290	166	2,282	767	3,049
第十一	1,044	57	1,101	—	—	—	—
第十二	485	33	518	—	—	—	—
第十三	658	45	703	—	—	—	—
第十四	622	43	665	—	—	—	—
第十五	573	36	609	64	1,817	431	2,248
第十六	439	28	467	44	1,430	325	1,755
第十七	726	44	770	—	—	—	—
第十八	282	24	306	170	5,972	546	6,518
計(18校)	10,036	674	10,710	1,092	29,972	6,451	36,423

実施校：四中、六中、七中、八中、十中、十五中、十六中、十八中 計 8 校

給食提供日：187 日

※ 第四中学校夜間を除く

※ 第十五中学校：平成 26 年(2014 年)11 月給食開始

※ 第十六中学校：平成 27 年(2015 年)1 月給食開始

2. 学校給食費(保護者負担額)

平成 27 年(2015 年)4 月 1 日現在 310 円/食

教育センター

【沿革】

昭和 24(1949). 4. 1	豊中市教育研究所設立 豊中市教育課に事務所を置く
昭和 32(1957). 4. 1	豊中市立教育研究所と改称
昭和 47(1972).3.22	長興寺南に移転
平成 15(2003).4.11	蛍池中町に移転 豊中市教育センターと改称



【設置目的】

市の教育の伸展を図るとともに、教育への理解を深める目的をもって、教育に関する専門的、技術的事項の研究及び調査並びに教育関係職員の研修を行い、併せて教育に関する情報の提供等を行うための教育機関として、教育センターを設置する。

1. 施設概要

所在地	豊中市蛍池中町3丁目2番1-600号	
電話	06(6844)5290～5294	
FAX	06(6840)8127	
面積	建物延面積：2,659.91㎡	
構造	鉄骨造地上7階の6・7階部分	
施設内容	6階	教科領域研究室、研修室1・2、コンピュータ研修室、教科領域研修室1・2、科学実験室、科学研究室、ビデオ編集室、スタジオ、編集室、録音室、視聴覚室、資料室、講師控室、事務室、応接室
	7階	プレイルーム1～5、相談室1～8、言語相談室1・2、発達相談室1・2、生活訓練室、待合室、事務室
休館日	土曜日、日曜日、祝・祭日、年末年始	
開館時間	月・火・木・金曜日	午前9時～午後7時
	水曜日	午前9時～午後6時

2. 事業概要

(1)調査・研究

- ・学習指導・教材等の研究
- ・研究協力員の研究支援
- ・調査研究資料の刊行、教育史関係資料の収集
- ・教科書展示、教育関係資料及び教職員図書の間覧・貸出

(2)教職員研修

- ・教育センター主管研修(講演、講座、演習、実技実習等)

(3)情報教育・教育工学

- ・視聴覚機材利用
- ・コンピュータ実習
- ・郷土学習等教材提供
- ・インターネット及びコンピュータソフトウェア活用

(4) 科学教育

- ・理科教材研究・実習
- ・生物(飼育・栽培)教材提供等
- ・小中学生理科展
- ・サイエンスフェスティバル
- ・小中学校への出前科学講座

3. 活動内容と平成 26 年度(2014 年度)の実績値

(1) 豊中市研究協力員制度

教科・領域に関するテーマを設定し、2 年間の研究期間で公開研究授業などを実施、授業研究を進める。

研究協力員数(人)	委員会実施回数(回)	研究授業数(回)
68	36	18

(2) 教職員研修

名 称	実施回数等	延べ参加人数(人)
障害児教育関係研修	13 講座	518
教育相談研修	6 講座	288
教職員の研修	148 研修 185 講座	3,538
ステージ別研修	10 講座 47 回	702
教科・領域別研修	15 講座 37 回	1,304
夏季教職員研修会	1 講座	264
環境教育研修	1 講座	22
教育工学関係研修	20 講座	499
科学教育関係研修	9 講座	275
初任者研修(市実施分)	研修対象者 79 人 6 講座 13 回	462
中学校理科技術職員等研修	6 講座	90
10 年経験者研修(市実施分)	研修対象者 52 人 3 講座 5 回	156
事務職員研修	5 講座	204
管理職員研修会(教頭)	1 講座	62
音楽実技研修	2 講座	25

(4) マチカネ先生塾

本市の教員を希望する短大生、大学生、大学院生を対象に講座を開き、本市への理解や教員としての資質の向上を図る。

講座名等	内容等	実施回数	会場	参加人数
コミュニケーション力養成講座	プレゼンテーションの手法、学級通信の書き方等についての演習	2 回	教育センター 大池小学校 庄内体育館 民家集落博物館 蛍池図書館 等	32 人
授業基礎力養成講座	模擬授業、研修生が小中学校の先輩教員から学ぶ機会	6 回		
児童・生徒理解力養成講座	子ども・保護者との関わり方について具体的な事例をもとにした演習	4 回		
実地実習	授業や学習発表会等の行事の補助	3 回		

(5)小中学生理科展・表彰式

・出展作品 小学生：416点 中学生：123点 計539点

・参観者 1,906人

各 賞	受賞作品数
大阪科学技術センター賞(最優秀作品)	中学校1点
大阪府学生科学賞	小学校6点・中学校5点
南部陽一郎賞	小学校1点
大阪大学総合学術博物館長賞	小学校・中学校各1点
大阪大学総合学術博物館待兼山賞	小学校・中学校各1点
豊中市教育センターあすなろ賞	小学校・中学校各1点

(6)その他

名 称	実施回数等	延べ参加人数(人)
生物標本等同定会	1日	3
科学教室	2日	693
サイエンスフェスティバル	1日	650
サイエンスショー	2回	151
夏休み理科自由研究相談会	3回	53
未来の科学者(出前授業)	24回	897
大阪大学総合学術博物館長賞表彰	1日	71

少年文化館

【沿革】

昭和 63(1988). 4.22	少年文化活動開発研究委員会設置
昭和 63(1988).11.12	仮称「豊中市立少年文化館」起工式
平成元(1989). 4. 1	豊中市立少年文化館開設準備室発足(豊中市立千成小学校内)
平成元(1989).10.31	豊中市立少年文化館竣工・発足
平成 14(2002). 4. 1	豊中市立千里少年文化館新設 豊中市立少年文化館を豊中市立庄内少年文化館に名称変更

【設置目的】

文化活動、創造活動等を通して、少年の文化の向上と健全な育成を図るため、豊中市に少年文化館を設置する。

1. 施設概要

(1) 庄内少年文化館

所在地	豊中市庄内栄町 5 丁目 4 番 14 号		
電話	06(6336)6371~4		
FAX	06(6336)6375		
面積	敷地面積：1,344.040 m ² 延べ床面積：1,857.429 m ²		
構造	鉄筋コンクリート造 4 階建、地下 1 階		
施設内容	地階	陶芸室、倉庫、機械室、電気室	
	1 階	図書ラウンジ、学習室 1・2、相談室 1・2、事務室、警備員室	
	2 階	学習室 3~6、クッキングルーム、コンピュータールーム、自然科学教室、和室	
	3 階	多目的ホール、音楽室、オーディオビジュアルルーム、工芸室、楽器室、放送室、機械室	
	4 階	屋上ゲートボール場、倉庫	
休館日等	<p>【休館日】</p> <ul style="list-style-type: none"> 毎週月曜日 ・ 12 月 28 日から翌年 1 月 4 日まで 「国民の祝日に関する法律」が定める休日(「国民の祝日」が月曜日にあたる時はその翌日) <p>【活動時間】</p> <ul style="list-style-type: none"> 図書活動：火～日曜／午前 9 時 30 分～午後 5 時 子どもの居場所づくり事業：日曜／午前 10 時～午後 4 時 相談援助活動：火～日曜／午前 9 時～午後 5 時 寄り添い型学習支援事業：火～金曜／午後 4 時 30 分～午後 6 時 30 分 土曜／午後 1 時 30 分～午後 5 時 		

(2)千里少年文化館

所在地	豊中市新千里西町2丁目7番1号		
電話	06(6831)5300		
FAX	06(6831)5360		
面積	敷地面積：11,586 m ² 延べ床面積：738.09 m ²		
構造	鉄筋コンクリート造2階建		
施設内容	1階	相談室1、多目的ホール、放送室、事務室	
	2階	相談室2、学習室1・2、和室1・2、工芸室、コンピュータールーム、クッキングルーム	
休館日等	【休館日】 ・毎週日・月および土曜日 ・12月28日から翌年1月4日まで ・「国民の祝日に関する法律」が定める休日(「国民の祝日」が月曜日にあたるときはその翌日) 【活動時間】 ・相談援助活動：午前9時～午後5時		

2. 事業概要

- ・児童・生徒(高校生を除く。以下同じ。)の文化活動に関する事
- ・児童・生徒の学習活動に関する事
- ・児童・生徒の教育相談及び指導に関する事
- ・その他教育委員会が必要と認める事項

3. 活動内容と平成26年度(2014年度)の実績値

(1)図書活動(庄内少年文化館)

幼児から小・中学生向けまでの図書を用意し、自由閲覧、貸出活動、読書相談等を行う。

活動回数(日)	貸出人数(人)	閲覧人数(人) (含貸出人数)	貸出冊数(冊)	延べ参加人数(人)
280	2,225	10,366	8,135	11,033

- ・定例活動・・・週2回 「たのしいつどい」 延べ参加人数 630人
年3回 おはなしと折り紙を楽しむ会 延べ参加人数 37人

(2)学習活動(自習室開放)(庄内少年文化館)

学校休業期間に学習室を開放し、児童・生徒の家庭における自主学習の一助とする。

- ・開放日……長期休業期間
- ・時 間……午前9時～12時、午後1時～5時
- ・対象者……市内在住の小学4年生から中学3年生

実施回数(回)	延べ参加人数(人)
38	55

(3) 子どもの居場所づくり事業(提案公募型委託事業)(庄内少年文化館)

地域とともに気づき、学べる場として、日曜日や長期休業中の地域における子どもたちの居場所づくりを行い、「子ども文化」をキーワードに未来に生きる子どもたちを健やかで心豊かに育てていく場を創出・提供していく。

講座名等	内容等	対象	実施回数等	延べ参加人数(人)
文化クラブ	クッキング、茶道、ギター、囲碁等	市内在住の小・中学生	8クラブ 11 クラス	2,250
カルチャー教室(長期休暇等)	絵画、工作、キッズイングリッシュ等		7教室 8 クラス	370
わくわく講座(月例)	親子クッキング、お菓子づくり	市内在住の小・中学生、保護者	2 講座	233
卓球台開放	—		40 回	823
競技大会	将棋、百人一首、囲碁	市内在住の幼児、小・中学生、保護者	3 大会	152
子どもアート展・表彰式	—		131 出展	1,113
庄内文化フェスティバル	ステージ発表、科学実験室等		1 回	370

その他：鑑賞活動(Xmas コンサート)

(4) 寄り添い型支援事業

経済的等の困難を抱える中学生を対象に、義務教育終了後も必要となる自学自習力をはぐくみ自らの進路を切りひらくことができるよう、学習の場を提供する。(平成 26 年度(2014 年度)までは中学 3 年生から高校卒業年齢相当までを対象としていたが、事業見直しにより、平成 27 年度(2015 年度)からは中学 3 年生のみを対象としている。なお、高校生年齢対象については、青年の家いぶき内で事業を実施している。)

<参考：平成 26 年度(2014 年度)実施状況>

- ①相談援助活動……生徒ならびに保護者に、進路、奨学金、就労、生活面、メンタル面に関する相談援助を行う。
- ②学習支援活動……対象者個々の状況にあった学習支援を行う。
- ③生活支援事業……スタッフとの個別対応を経て、信頼関係を深めながら、クッキングやストレッチ、卓球、バスケットボールなどを通して生活支援を行う。

援助人数(人)	再入学・進学・進級(人)	延べ相談回数(回)	延べ家庭訪問回数(回)	延べ学習・生活支援回数(回)
45	35	63	611	1,417

(5)創造活動

不登校児童・生徒に対して、本人の興味・関心から行動化させ、自らが活動する過程で社会生活の基本や人間関係のあり方を体得させ、学校および保護者と連携して学校生活復帰の働きかけをする。

- ①相談援助活動……児童・生徒、保護者、学校との教育相談を行う。
- ②訪問援助活動……必要に応じ、学生カウンセラーが家庭訪問をし、学習・散歩・対話などを行うことにより、人間関係を深める。
- ③自主創造活動……来館した不登校児童・生徒の個々の状況に応じた興味や関心のある活動を通して成長への援助を行う。

名称	対象(件)					学校復帰率(%)
	児童・生徒	保護者	教職員	その他	合計	
庄内少年文化館	1,210	803	903	118	3,034	76.9
千里少年文化館	795	556	526	54	1,931	

(6)スクールカウンセラー配置事業

学校における教育相談体制の充実を図るために、学校に児童・生徒の臨床心理に関して高度に専門的な知識及び経験を有する者等をスクールカウンセラーとして配置し、いじめ・不登校・問題行動などの解決につなげる。

(7)スクールソーシャルワーカー活用事業

虐待・貧困など児童・生徒の様々な課題に対応するため、教育と福祉に関して高度な専門的知識を有し、相談支援活動経験のある人材をスクールソーシャルワーカーとして小・中学校に派遣する。

生涯學習

生涯学習～社会教育～

社会教育は、生涯学習の時代を迎えて、ますます高度化、多様化する市民の学習要求に対応するため、今後とも関連施設の整備充実とともに、学習プログラムの開発、情報提供の拡充が求められている。

このような状況の中、豊中市社会教育委員会議の幅広い視野で示された平成6年(1994年)の第1次提言、平成7年(1995年)の第2次提言をもとに、平成10年(1998年)3月に「共に生き、共に学び、共に変わる にんげんのまち・とよなか」を基本理念とした「豊中市生涯学習推進プラン」を策定した。

さらに、平成22年(2010年)3月に教育委員会は「教育振興計画」(「豊中市生涯学習推進プラン」の後継計画としての位置付け)を策定し、教育の中長期的な目標や基本的な方向性を明らかにした。同計画の基本方向である「家庭・地域への支援を進めます」「学校園・家庭・地域の連携を促進します」「社会教育の充実をめざします」を基軸としながら、生涯学習の推進に努める。

教育コミュニティの形成

地域教育協議会(すこやかネット)

【目的】

学校、家庭、地域の総合的な教育力の再構築を図り、地域社会をあげて様々な取り組みを促進することにより、学校教育や地域における諸活動を活性化するとともに、豊かな人間関係づくりを通して一人ひとりが自己実現できるよう支援し、子どもに「生きる力」を育むことを目的とする。

1. 事業概要

(1) 地域教育協議会の設置運営

- ・ 中学校区を単位として地域教育協議会を設置する。
- ・ 地域教育協議会は、小・中学校・幼稚園・保育所関係者、PTA、自治会、青少年育成団体などの地域教育関係者、関係行政機関の関係者などで構成する。
- ・ 地域教育協議会は、学校・家庭・地域の三者が連携を図りながら、学校と地域の連絡調整を行うとともに、以下に例示する地域教育活動並びに学校教育支援等を実施する。

(2) 事業例

- ・ 地域コミュニティ紙(誌)の発行
- ・ 地域住民が参加するフェスティバル等の実施
- ・ 教育や子育てに関わる講演会や研修の実施
- ・ 地域での清掃活動、挨拶活動の実施
- ・ 校区巡視、校外補導巡回などの子どもの安全確保のための事業の実施
- ・ 科学教室、歴史教室などの地域学習活動の実施
- ・ ボランティア体験学習、職場体験学習などの学校教育活動への支援

2. 平成 26 年度(2014 年度) 活動内容

(1) 研修・交流会

- ・連絡・交流会(4月28日、7月14日、9月24日、2月23日)

(2) とよなか地域教育コミュニティフォーラム

日時：2月7日(土)午後1時30分～午後4時

参加者：60人

場所：中央公民館1階集会場

内容：①活動発表

- ・地域連携から私が学んだこと～教職員として、大切にしたい思い～(地域教育振興室)
- ・八中を取り巻く「地域」や「環境」を活かした総合学習(教育推進室)
- ・地域子ども教室作品展示

②ワークショップ

ファシリテーター：豊中市地域教育協議会連絡会会長 伴野多鶴子

内容：「学校を含む地域全体で、今の子どもたちをすこやかに育むために大切なこと～子どもたちをとりまく環境について考える～」

3. 平成 26 年度(2014 年度) 実施一覧

中学校区名	会長所属	設置年度	構成	主な活動
第一	地域	平成14年度 (2002年度)	保・幼・小・中学校園、PTA、公民分館、健全育成会、指導ルーム、地域コーディネーター	フェスティバル等
第二	地域	平成12年度 (2000年度)	保・幼・小・中学校園、PTA、おやじの会、地域コーディネーター、公民分館、健全育成会、指導ルーム、社会福祉協議会、民生児童委員、人権教育推進委員協議会、保護司会、自治会、防犯協議会等	フェスティバル、コミュニティ紙の発行、学校地域諸団体年間予定表の作成等
第三	地域	平成14年度 (2002年度)	保・幼・小・中学校園、桜塚高校、PTA、地域コーディネーター、公民分館、健全育成会、社会福祉協議会	フェスティバル、コミュニティ紙の発行、講演会等
第四	地域	平成13年度 (2001年度)	保・幼・小・中学校園、PTA、公民分館、健全育成会等	フェスティバル、子ども科学教室、3地区合同研修会、ボランティア体験学習支援、職場体験学習支援、あいさつ運動、コミュニティ紙の発行等
第五	地域	平成12年度 (2000年度)	保・幼・小・中学校園、PTA、学校支援コーディネーター、健全育成会、人権教育推進委員協議会、豊中人権まちづくりセンター、岡町図書館、とよなか人権文化まちづくり協会等	フェスティバル、記録冊子・活動方針冊子の発行、校区フィールドワーク、星空観測会等
第六	地域	平成12年度 (2000年度)	保・幼・小・中学校園、PTA、健全育成会、庄内図書館、庄内公民館、庄内公民分館、少年文化館	フェスティバル、コミュニティ紙・地域カレンダーの発行、ニュースポーツの集い、子育て講演会、あいさつ運動、クリーン作戦、幼保小中合同学習会、子育て支援情報提供、幼保小中行事の交流等
第七	地域	平成14年度 (2002年度)	幼・小・中学校園、PTA、学校支援コーディネーター、公民分館、健全育成会、指導ルーム	ハイキング、コミュニティ紙の発行、クリーン活動と餅つき、教育講演会、地域体験学習支援、校区巡視、地域連携ステーションの支援活動等
第八	地域	平成13年度 (2001年度)	保・幼・小・中学校園、PTA、おやじの会、地域コーディネーター、公民分館、健全育成会、指導ルーム、社会福祉協議会、民生児童委員、自治会、防犯協議会	フェスティバル、子育て講演会、地域夏祭り協力、コミュニティ紙の発行等

中学校区名	会長所属	設置年度	構成	主な活動
第九	地域	平成14年度 (2002年度)	保・幼・小・中学校園、千里青雲高校、PTA、地域コーディネーター、公民分館、健全育成会、指導ルーム、社会福祉協議会、民生児童委員、保護司会、自治会	コミュニティ紙の発行、地域清掃活動(クリーンアップ大作戦)、あいさつ運動・地域安全啓発活動、千里新成人の集い後援、家庭教育講演会、校外補導巡回等
第十	学校	平成12年度 (2000年度)	保・幼・小・中学校園、PTA、公民分館、健全育成会、社会福祉協議会、民生児童委員等	フェスティバル、公園清掃、コミュニティ紙の発行、環境整備活動、職場体験学習への協力、地域ふれあいフェスタ会場巡視等
第十一	地域	平成13年度 (2001年度)	小・中学校、豊中高校、PTA、公民分館、健全育成会、自治会等	フェスティバル、コミュニティ紙の発行、地域清掃等
第十二	地域	平成12年度 (2000年度)	小・中学校、PTA、健全育成会、HOT 委員、民生児童委員、人権教育推進委員協議会等	フェスティバル、教育講演会、コミュニティ紙の発行等
第十三	地域	平成13年度 (2001年度)	保・幼・小・中学校園、PTA、公民分館、健全育成会、民生児童委員、社会福祉協議会、保護司会	フェスティバル、コミュニティ紙の発行、校区美化活動等
第十四	地域	平成13年度 (2001年度)	保・幼・小・中学校園、豊中支援学校、PTA、おやじの会、人権教育推進委員協議会、野畑図書館等	フェスティバル、コミュニティ紙の発行、科学実験教室、わくわくコンサート、教育講演会、科学教室、HP での活動報告等
第十五	地域	平成13年度 (2001年度)	保・幼・小・中学校園、PTA、お父ちゃんの会、学校支援コーディネーター、地域子ども教室、公民分館、健全育成会、民生児童委員、人権教育推進委員協議会、保護司会	フェスティバル、コミュニティ紙の発行、みんなであそぼう、自転車安全運転講習会、夏まつり等
第十六	地域	平成14年度 (2002年度)	保・幼・小・中学校園、PTA、地域コーディネーター、公民分館、健全育成会、指導ルーム、社会福祉協議会、地域支援者等	コミュニティ紙の発行、親子3世代ゲートボール大会、夏休み紙芝居、理科教室、天体観測、伝統文化を学ぶ、陶芸教室、英語で遊ぼう、子育て講演会、地域カレンダー作成、エリア 16 サポーター活動活性化、地域教育サミット等
第十七	地域	平成13年度 (2001年度)	保・小・中学校園、PTA、おやじの会、地域コーディネーター、公民分館、健全育成会、社会福祉協議会	フェスティバル、コミュニティ紙の発行、地域美化活動、体験を通して考える講演会、年間計画表作成、コミュニティフォーラムへの参加等
第十八	地域	平成12年度 (2000年度)	保・幼・小・中学校園、PTA、学校支援コーディネーター、公民分館、健全育成会、社会福祉協議会、民生児童委員、人権教育推進委員協議会、蛍池人権まちづくりセンター、人権・教育を考える会、とよなか人権文化まちづくり協会、蛍池地域協議会、蛍池公民館、蛍池図書館等	フェスティバル、コミュニティ紙・冊子の発行、人権から地域を考える集い、ふれあい教育研究会、納涼祭、子育て学習会、子どものことを考える学習会等

とよなか地域子ども教室

【目的】

放課後や週末等に、安心・安全な子どもたちの居場所を設けるとともに、地域ボランティアの参画・協力を得て、子どもの体験・交流活動の活性化を図り、地域社会全体で子どもの豊かな成長を育む教育コミュニティづくりを推進することを目的とする。

1. 事業概要

各小学校区単位で実行委員会を設置し、週1回程度、土日などの休日や放課後に子どもたちが地域の大人と交流しながら、学習やスポーツ、文化活動など地域の特性を活かした取り組みを行う。また、放課後こどもクラブとも連携し、子どもの居場所づくりの充実に取り組む。

2. 平成26年度(2014年度) 活動内容

(1)小学校区の教室 ・延べ実施回数：2,119回 ・延べ参加人数：142,353人(子ども96,627人 大人45,726人)

教室	主催団体等	主な活動
1	泉丘 公民分館	手芸、工作、将棋、囲碁、おはなし、料理、グラウンドゴルフ、ミニテニス
2	上野 公民分館	将棋、囲碁、スポーツ、書道、和太鼓、剣道、パソコン、理科、陶芸、工作
3	大池 大池子ども教室連絡会	茶道、理科実験、算数、囲碁、科学教室
4	小曾根 実行委員会	ショートテニス、バドミントン、料理、スポーツ教室、手作り教室、少林寺拳法
5	北丘 公民分館	実験、野球、新体操、国際交流、工作、トッジボール
6	北条 校区福祉委員会	将棋、囲碁、バドミントン、餅つき、折り紙
7	北緑丘 公民分館	ニュースポーツ、フリースペース、テニス、ボードゲーム、ヒップホップ、凧揚げ、自転車教室
8	熊野田 公民分館	サッカー、グラウンドゴルフ、踊り、自然と遊ぼう、プール教室、手芸、野球、工作
9	克明 公民分館	卓球、工作、プール開放、ラジオ体操、合唱、トッジボール
10	桜井谷 公民分館	スポーツ、水泳、陶芸、昔遊び、料理、お茶、お花、囲碁、さつまいも作り、科学実験教室
11	桜井谷東 公民分館	昔遊び、工作、野球、サッカー、卓球、ソフトボール、バスケットボール、バドミントン
12	桜塚 すこやかネット	お花、チャリーディング、科学、タグラグビー、書道、陶芸、手作り教室、勉強会
13	島田 小学校	野球、バドミントン、グラウンドゴルフ、サッカー、体育館開放
14	少路 公民分館	サッカー、卓球、カヤック、フリスビー、工作、科学おもしろ話、古武道、剣道
15	庄内 公民分館	ニュースポーツ、ラジオ体操、英語、囲碁、昔遊び、盆踊り、水泳、ソフトボール
16	庄内西 PTA	将棋、囲碁、ソラン、卓球、お茶、体育館スポーツ
17	庄内南 小学校	拳法、剣道、流しそうめん、遊びの広場、水遊び、昔遊び
18	新田 小学校、PTA、親和会	伝統行事、環境活動、野球、杜の学校、きもので学ぶ日本の伝統文化とマナー
19	新田南 運営委員会	園芸、工作、茶道、バスケットボール、ソフトボール、きもので学ぶ日本の伝統文化とマナー
20	千成 校区福祉委員会	陸上、水泳、和太鼓、昔遊び、バレーボール、トッジボール
21	高川 公民分館、育友会、校区福祉委員会	ソラン、水泳、しめ縄づくり、工作
22	豊島 公民分館	空手、音楽クラブ、算数教室、生け花
23	豊島北 小学校	英語、スポーツ教室、工作、理科教室
24	豊島西 公民分館	リサイクル教室、学習、テニス、サッカー、太鼓、スポーツ吹き矢
25	寺内 公民分館	陶芸、読書、絵画、工作、ジャズダンス、ゲートボール、バレーボール、野球、トッジボール、サッカー

教室		主催団体等	主な活動
26	東豊台	PTA、公民分館、校区福祉委員会	スポーツ、書道、お話、お茶、バドミントン、野球、ミニバスケット、運動場であそぼう、理科教室
27	刀根山	実行委員会	フラダンス、漢字検定、太鼓
28	中豊島	公民分館	バドミントン、バスケット、卓球、野球、サッカー、工作、将棋、囲碁、バスケットボール、ソフトボール
29	西丘	PTA	サッカー、ソフトバレー、地域清掃、水泳、野外活動、流しそうめん、テニス
30	野田	PTA	野球、水泳、工作、グラウンドゴルフ、リズム体操、フリーテニス、盆踊り、サッカー
31	野畑	公民分館	野外ゲーム、クラフト教室、世代間交流、軟式野球、卓球、バスケットボール、さつまいも作り
32	原田	PTA	囲碁、将棋、野球、闘球盤、ニュースポーツ、工作、バドミントン
33	東泉丘	運営委員会	サッカー、バドミントン、トッジボール、フットサル、卓球、キックベース
34	東丘	公民分館	囲碁、土と親しもう、科学、バドミントン、グリーンマップ作り
35	東豊中	公民分館	お茶、お花、グラウンドゴルフ、読み聞かせ、囲碁、手芸、校庭解放
36	豊南	公民分館	バスケットボール、ソーラン
37	蛭池	公民分館	工作、太鼓、トッジビー、キックベース、演劇教室
38	南丘	公民分館	茶道、リサイクル教室、囲碁、工作、サッカー、読書、ダンス
39	南桜塚	運営委員会	茶道、理科、フラダンス、体操、落語会、キックベース、工作、口笛教室
40	箕輪	公民分館	平成26年度(2014年度)は校内工事等により活動休止
41	緑地	公民分館、PTA	クラフト教室、バスカ、餅つき、世代間交流、グラウンドゴルフ、映画鑑賞、プール開放、野球、卓球

(2)安全管理員研修

日時：7月7日(月)午後1時30分～午後3時、午後6時30分～午後8時

参加者：124人

場所：福社会館 3階集会室

内容：①人権研修「知ってください発達障害のこと～だれもが生きやすい社会を築くために～」

講師：健康福祉部保健所長 松岡太郎

②「大気汚染の理解とその予防策について」

講師：環境部環境政策室環境保全チーム長 安好明男

(3)地域子ども教室カーニバル

日時：11月15日(土)午後1時～午後4時

参加者：約2,500人

場所：中央公民館、アクア文化ホール

内容：①発表会

②作品展示

③高校生によるおもしろ科学教室

④その他

(4)とよなか地域教育コミュニティフォーラム

81 ページ参照

学校地域連携ステーション

【目的】

地域全体で学校教育をはじめとする子どもの育ちを支援する体制づくりを推進することにより、教育内容の多様化や教員の子どもの向き合う時間の増加、ならびに子どもたちへのきめ細やかな指導や対応を拡充し、生きる力の育成に資することを目的とする。

また、学校と地域の連携による地域の教育コミュニティづくりの推進により、学校と地域双方の活性化を進めるとともに、住民等の学習成果の活用機会の拡充を図る。

1. 事業概要

- ・教育コミュニティづくりのための学校と地域の情報の共有化と人の交流
- ・学校教育に関わる学校支援ボランティア活動推進の体制づくり
- ・学校支援コーディネーターの配置

2. 平成26年度(2014年度) 活動内容

(1)とよなか地域教育コミュニティフォーラム 81 ページ参照

(2)実施校一覧

学校名	学習支援活動	部活動支援	環境整備	登下校安全指導	学校行事	学校地域連携行事	その他
泉丘小学校	○		○	○	○	○	
大池小学校	○			○		○	おやじの会の活動支援
小曾根小学校	○		○	○		○	
北丘小学校	○		○	○	○	○	遊び場開放
北緑丘小学校	○			○	○	○	
熊野田小学校	○		○	○	○	○	読み聞かせ
克明小学校	○	○			○		活動計画・連絡調整
桜井谷小学校	○		○	○	○		
桜井谷東小学校	○	○	○	○	○	○	ボランティア交流会等
庄内小学校	○		○	○	○		
庄内西小学校	○			○			緑化推進(芝生整備)
高川小学校	○		○			○	
豊島小学校	○	○		○			
豊島北小学校	○		○	○	○	○	
豊島西小学校	○		○	○		○	教育相談・地域団体と連携
寺内小学校	○		○	○	○	○	
刀根山小学校	○			○	○	○	
西丘小学校	○	○	○	○	○	○	

学校名	学習支援活動	部活動支援	環境整備	登下校安全指導	学校行事	学校地域連携行事	その他
野田小学校	○	○	○	○	○	○	交通安全教室等
野畑小学校	○		○	○	○	○	プール開放
東泉丘小学校	○		○	○		○	
東丘小学校	○		○		○	○	
豊南小学校	○		○	○	○	○	
南丘小学校	○		○	○		○	地域子ども教室と連携
南桜塚小学校	○	○	○	○		○	
箕輪小学校	○	○		○		○	
第二中学校	○			○	○	○	
第五中学校				○	○	○	
第六中学校	○					○	小中連携会議
第七中学校	○		○		○	○	
第九中学校	○	○			○	○	
第十二中学校	○		○	○	○	○	
第十四中学校	○		○			○	
第十五中学校	○		○	○		○	進路指導関係等
第十七中学校				○	○	○	
第十八中学校	○	○	○	○	○		

文化・教養に係る講座等

障害者青年教室

障害をもつ青年の文化教養の向上と自主性・社会性の養成を図るため、市内作業所等において障害者青年教室を開設している。

平成 26 年度(2014 年度) 実施状況

・開設施設数 16 施設 ・開設教室数(科目数) 29 教室(調理、陶芸、絵画、リズム体操、体育等)

社会教育関係団体及び指導者の育成

PTA 連合協議会

市立認定こども園・小学校・中学校の各单位 PTA で組織され、次代をになう子どもたちの健全な成長を願い、より望ましい教育環境をつくるべく、会員相互の学習活動を推進している。



文化財の保護・保存・活用及び啓発

1. 豊中市指定文化財

平成27年(2015年)7月1日現在

区分	種別	番号	名称	員数	所在地	
有形文化財	建造物	2	原田神社撰社十二神社本殿	1棟	中桜塚1-2-18	
		3	麻田藩主邸表玄関	部分	春日町2-6-1	
		4	麻田藩陣屋門	1棟	刀根山元町5-27	
		5	西福寺石造宝篋印塔基礎	1基	小曾根1-6-38	
		6	住吉神社石造宝篋印塔基礎	1基	長興寺北2-3-43	
		7	松林寺今西家石造五輪塔群	5基	浜2-1-10	
		45	上新田天神社本殿	1棟	上新田1-17-1	
		48	旧川崎東照宮本地堂	1棟	南桜塚1-12-7	
		52	原田神社石鳥居	1基	中桜塚1-2-18	
	彫塑	8	金銅菩薩立像	1軀	熊野町3-10-1	
		9	木造彩色聖観音菩薩立像	1軀	熊野町3-10-1	
		10	木造彩色四天王像	2軀	中桜塚2-2-24	
		11	木造漆箔薬師如来坐像	1軀	中桜塚2-2-24	
		12	木造漆箔薬師如来坐像	1軀	宮山町1-10-1	
		13	木造漆箔阿弥陀如来坐像	1軀	蛍池東町1-13-12	
	工芸	14	梵鐘	1口	熊野町4-8-1	
		文書	15	内田村 中川家文書	1,654点	豊中市教育委員会 管理
	16		南刀根山村 浅井家文書	1,076点	豊中市教育委員会 管理	
	17		原田村 野口家文書	1,844点	豊中市教育委員会 管理	
	18		洲到止村 中井家文書	3,244点	豊中市教育委員会 管理	
	19		長興寺村文書付大伊勢講文書	4,619点	豊中市教育委員会	
	歴史資料	20	麻田藩資料	417点	豊中市教育委員会 管理	
		46	大阪府摂津國豊島郡櫻塚村老目三拾六墳全圖	1点	豊中市教育委員会	
		56	水田西吟撰原田神社奉納俳諧額	1点	豊中市教育委員会 管理	
	考古資料	21	勝部遺跡出土 弓管状鹿角製品	1箇	豊中市教育委員会 管理	
		22	新免遺跡出土 人面付土製品	1箇	豊中市教育委員会 管理	
		23	新免遺跡出土 鉄斧形土製品	1箇	豊中市教育委員会 管理	
		24	利倉遺跡出土 火鑽具	1組	豊中市教育委員会 管理	
		25	金寺山廃寺跡出土 瓦	7箇	豊中市教育委員会 管理	
		26	山ノ上遺跡出土 小形仿製鏡	1面	豊中市教育委員会 管理	
		27	島田遺跡出土 子持勾玉	1箇	豊中市教育委員会 管理	
		28	大石塚古墳出土 埴輪	3箇	豊中市教育委員会 管理	
		29	小石塚古墳出土 壺形埴輪	1箇	豊中市教育委員会 管理	
		30	本町遺跡出土 土馬	1箇	豊中市教育委員会 管理	
		31	穂積遺跡出土 井戸	1基	豊中市教育委員会 管理	
		32	上津島南遺跡出土 井戸	1基	豊中市教育委員会 管理	
		33	上津島南遺跡出土 重圈文軒丸瓦	1箇	豊中市教育委員会 管理	
		34	野畑春日町遺跡出土 有舌尖頭器	1箇	豊中市教育委員会 管理	
		35	小曾根遺跡出土 木簡	1箇	豊中市教育委員会 管理	
		47	野畑出土 巫女埴輪	1箇	春日町1-5-24	
		53	勝部遺跡出土 木棺墓等	10基	豊中市教育委員会 管理	
		54	穂積遺跡出土 銅鏃未成品	3箇	豊中市教育委員会 管理	
	民俗文化財	有形	36	八坂神社台額	4基	熊野町3-10-20
			49	原田神社算額	1面	中桜塚1-2-18
			50	服部天神宮算額	2面	服部元町1-2-17
		無形	37	原田神社獅子神事祭		中桜塚1-2-18
			38	上新田天神社とんど祭		上新田1-17-1
	51	八坂神社獅子神事祭		熊野町3-10-20		
	記念物	史跡	39	島熊山窯跡		新千里南町1-5-3の一部
			40	麻田藩陣屋跡		蛍池中町3-33
			41	原田城跡		曾根西町4-21-2他7筆
			42	桜井谷2-19窯跡		北緑丘2-1-46
			43	桜井谷2-24窯跡		北緑丘2-1-9
			55	桜井谷2-23号窯跡		永楽荘4丁目13の一部・11-26
天然記念物		44	蘇鉄		柴原町5-5-15	

2. 平成26年度(2014年度) 埋蔵文化財の調査と成果

遺跡名・次数	調査場所	調査面積 (㎡)	調査期間	内 容
穂積遺跡 第41次	服部西町2-838-1, 838-2	202.0	6.16～8.11	弥生時代終末期～古墳時代中期の溝、中世後期の井戸・柱穴等を検出。
蛭池遺跡 第10次	蛭池中町2-58-4	43.4	8.25～9.22	古墳時代の集落関連遺構(柱穴)を検出。
山ノ上遺跡 第20次	宝山町35-14	18.6	2.2～2.12	古墳時代頃・平安時代中期の柱穴等を検出。
蛭池遺跡 第11次	蛭池中町2-58-3	37.0	3.2～3.20	古墳時代後期～奈良時代の柱穴・土坑等を検出。

3. 平成26年度(2014年度) 出版物

- ・平成26年(2014年)6月『庄内遺跡第4次調査発掘調査報告書』
- ・平成26年(2014年)10月『本町遺跡第41次調査発掘調査報告書』
- ・平成27年(2015年)3月『豊島北遺跡第6次調査発掘調査報告書』
- ・平成27年(2015年)3月『豊中市埋蔵文化財発掘調査概要 平成26年度(2014年度)版』
- ・平成27年(2015年)3月『文化財ニュースNo.38』
- ・平成27年(2015年)3月『埋蔵文化財発掘調査の手引き』(再版)

4. 平成26年度(2014年度) 公開展示活動

- ・特別展「奇跡の古代鱈・マチカネワニー発見から50年の軌跡ー」
(大阪大学総合学術博物館主催、豊中市文化芸術室との共催)
平成26年(2014年)7月26日～8月30日(見学者数3,757人)
- ・国指定史跡 春日大社南郷目代今西氏屋敷 一般公開
平成26年(2014年)10月18日(見学者数178人)
- ・国登録有形文化財(建造物)榎原家住宅 一般公開
平成26年(2014年)10月18日(見学者数175人)
- ・府指定有形文化財(建造物)旧新田小学校校舎 一般公開
平成26年(2014年)11月1日～9日(見学者数1,329人)
- ・勝部遺跡収蔵庫
平成26年(2014年)11月14日(見学者数78人)
- ・「豊中の史跡・文化財をさぐるー福西茂さんのスケッチからー」
(豊中の歴史を掘る会共催)
平成26年(2014年)12月5日～11日(見学者数612人)
- ・原田城跡・旧羽室家住宅(原田しろあと館) 一般公開
毎土・日曜日・一部平日(見学者数2,723人)

- ・アクアギャラリー展「速報・最新の発掘調査から」
平成23年(2011年)5月9日～

- ・各施設見学(随時)

施設	所在地	見学者数	
		市内小学校等	一般
旧新田小学校校舎	上新田3-3-1	17校1,573人	743人
大塚・御獅子塚古墳	中桜塚4丁目・南桜塚2丁目	2校426人	65人
原田城跡・旧羽室家住宅	曾根西町4-4-15	1校72人	40人
勝部遺跡収蔵庫	勝部2-7-8	—	22人
郷土資料室	新千里東町3-1-1 (東丘小学校内)	1校115人	34人

図書館

本市の図書館は、昭和20年(1945年)3月に市役所内に併設され、昭和25年(1950年)に図書館法に基づき条例設置された。その後、庄内(開館時に市立図書館を岡町図書館に改称)、千里、野畑各図書館が地域館として、東豊中、服部、高川、蛭池各図書館が分館として、庄内幸町図書館が分室として開設された。動く図書館による巡回貸出も昭和25年(1950年)から開始。現在では各図書館から離れた地域をはじめ保育所、児童発達支援センター、支援学校等にも巡回している。

今後の方向性については、平成25年度(2013年度)に「豊中市立図書館の中長期計画(豊中市立図書館グランドデザイン)」を策定。豊中市図書館評価システムによる自己点検と外部評価の経験を活かし、進行管理を行っている。

すべての市民に知る自由を保障することで、民主主義や市民自治の発展に寄与し、教育・文化・情報・社会参加の機関として、その任務を果たすことを使命としている。個人および地域の活動における課題の解決から教養を高めるための学習まで、あらゆる世代の学びを支える資料・情報提供を行うとともに、地域の一員として、人と人を結ぶ地域の連携事業に取り組んでいる。

業務内容

個人貸出	市内在住・在勤・在学・在園者対象。貸出は、登録(中学生以上は住所を確認できるものが必要)した人に最大10冊まで、2週間貸し出す。
団体貸出	学校・放課後こどもクラブ・幼稚園・保育所・子ども文庫などの各種団体に図書を一括して貸し出す。
資料の収集・提供・保存	一般図書、新聞・雑誌、点字図書・録音図書(音訳図書及びデイジー図書)、外国語の子どもの本、古文書、CD、カセット・テープ、ビデオ、パンフレット等を収集・提供・保存する。
リクエスト・サービス	必要な資料が見当たらない場合、予約を受け付け、最寄りの図書館で提供する。また市内の図書館に所蔵していない場合は、購入や豊中市以外の図書館などからの借用・所蔵館の紹介などを行う。(インターネットでの予約可)
レファレンス・サービス	調査・研究についての参考資料の提供や、日常生活での疑問・質問及び読書について、窓口、電話、FAX、インターネットを通じて相談を受ける。
コピー・サービス	館内の資料の複写に対応する。(著作権法の範囲内)
動く図書館 -岡町	各図書館から遠距離の市民を対象に、“動く図書館”が市内を巡回して個人貸出を行う。約4週間の周期で、最大20冊まで貸し出す。また図書館への来館が困難な子どもたちの通う施設に巡回し、資料の貸出を行っている。
障害者 サービス	目や身体が不自由で来館できない方のために図書を郵送・宅配により貸し出す。点字図書や録音図書等の資料を収集・提供・保存する。目の不自由な方で、来館可能な場合は、図書館または最寄りの施設で対面朗読を行う。読みたい資料が点字・音訳されていない場合、リクエストにより作成して提供する。
広域利用 サービス	吹田市立図書館4館との広域利用サービスに加え、豊能地区3市2町における広域利用サービスを実施している。

主な事業と平成26年度(2014年度)の実績

1. とよなかブックプラネット事業

本市の子どもたちの読書活動を推進するため、「とよなか読書活動支援システム」の整備や物流便の充実により、学校図書館と公共図書館の蔵書を一体的かつ効果的に活用できる環境を整えてきた。平成26年度(2014年度)は、教職員向け研修、ブックプラネット通信の発行、小学校における学校図書館活用モデルプランを提示した「とよなかスタンダード」作成のほか、調べ学習を体験する知的探求合戦「めざせ！図書館の達人」や児童文学作家を招いての子ども読書活動フォーラムを開催した。

2. ブックスタート事業「えほんはじめまして」

乳幼児期からの本との出会いや絵本を通しての親子のコミュニケーションを支援するため、4か月児健診の際に図書館職員やボランティアスタッフによる読み聞かせを行い、絵本をプレゼントする。また図書館や子ども文庫等の案内も行い、地域の子育て支援情報を提供する機会ともしている。平成26年度(2014年度)に実施した健診会場における1歳6か月児の保護者への聞き取り調査では、「絵本を読んであげる機会が増えた」との回答が7割をこえた。またこの事業に関わる職員、ボランティアスタッフの理解を深め、連携をより円滑にするため、3回のスタッフミーティングと研修を行った。

3. 北摂アーカイブス

「わがまちの記憶を記録に」を理念に、北摂地域に散在する記録を収集・整理、図書館が市民サポーター「地域フォトエディター」とともにデジタル化を行い、図書館ウェブサイト等を通じて発信している。平成26年度(2014年度)は当該ウェブサイトのデザインを刷新し、検索機能などを改善した。また、写真展の開催(2会場)や、地域の金融機関のリーフレットにおける事業紹介などにより、事業の周知を図った。

4. しょうない REK

庄内図書館3階でリサイクル本販売コーナーを開設し、公益活動を通じて売上金を地域へ還元している。平成26年度(2014年度)で協働事業市民提案制度により事業化され10周年を迎えた。平成26年度(2014年度)は、情報が届きにくい外国人親子からの要望を受けて、外国人に向けた高校進学説明会を開催した。また、とよなか市民環境展などへの古本市の出展のほか、音楽家の野村誠さんと日本センチュリー交響楽団、豊中市都市活力創造室、大阪大学コミュニケーションデザインセンターとともに「音楽創作プロジェクト 哲学カフェオーケストラ庄内」を実施、その発表の場として「しょうない音楽祭」を開催した。11月には“音を奏で音を楽しむまちづくり”をテーマに情報誌『ええやん！しょうない瓦版16号』を発行した。

5. 暮らしの課題解決支援サービス

平成23年度(2011年度)から医療健康情報やビジネス・就労、子育て、多文化共生など地域や市民の課題解決を積極的に支援するために、資料の充実・提供や関係部局・機関との連携による取組みをすすめている。平成26年度(2014年度)は、「図書館でビジネス！」や豊中病院との連携による「医療健康情報レクチャー」などの講演会の実施、他部局主催のビジネス講座や健康カレッジ等への資料案内及び提供、「産業フェア」への参加等を行った。

岡町図書館

1. 施設概要

所在地	豊中市岡町北3丁目4番2号		
電話	06(6843)4553		
FAX	06(6841)3493		
開設	昭和20年(1945年)3月 現在の建物は平成4年(1992年)5月15日改修		
面積	敷地面積: 1,710.64 m ² 床面積: 3,272.09 m ²		
構造	鉄筋コンクリート造4階建、地下1階		
施設内容	地階	書庫、電気室、倉庫、機械室、休養室	
	1階	書庫、館外サービス室、こども室、世界のこどもの本の部屋	
	2階	貸出室、医療・健康情報コーナー	
	3階	書庫、参考室、集会室、郷土資料室	
	4階	事務室、休養室、更衣室、電算室、点字図書室、対面朗読室、宿直室	
休館日	<ul style="list-style-type: none"> ・毎週月曜日(その日が休日に当たるときは、その翌日以後の最初の休日に当たらない日) ・12月29日から翌年1月4日(1月4日が月曜日に当たるときは、1月5日)まで ・館内整理日(8月・12月を除く毎月最終金曜日。ただし、その日が国民の祝日に当たるときはその前日) ・特別整理期間 		

開館時間	貸出室	こども室・世界のこどもの本の部屋	参考室
火～金	午前10時～午後7時	午前10時～午後5時	
土・日	午前10時～午後5時		

2. 平成26年度(2014年度) 行事一覧

行事名	回数(回)	延べ参加人数(人)	行事名	回数(回)	延べ参加人数(人)
おはなし会(あおぞらおはなし会 ほか)	224	4,063	実務研修(図書館実習 ほか)	34	177
ブックスタート事業「えほんはじめまして」	18	2,904	外国人親子の交流会(おかまちおやこでにほんご)	38	309
ブックスタート事業「えほんはじめまして」スタッフミーティング	4	93	視察受入・依頼(有田川町・八戸市・東京都北区・神戸市 ほか)	10	59
すくすくあかちゃんタイム	1	36	とよなかブックプラネット事業(子ども読書活動フォーラム ほか)	6	440
図書館見学(小学校3年生の図書館見学 ほか)	9	792	講演会(医療健康情報レクチャー、文字活字文化振興事業講演会)	6	243
職場体験学習	12	42	地域情報アーカイブ化事業～北摂アーカイブス～	26	127
講座・講師派遣(絵本のよみきかせについて、高校訪問 ほか)	49	2,047	子ども読書活動推進事業(子どもと本をつなぐ地域交流会 ほか)	10	141
ボランティア講座(おはなしボランティアフォローアップ講座 ほか)	15	446	その他(健康カレッジ、キッズフェスタ ほか)	34	1,504
子どもと本のつどい(ワークショップとパレード)	1	102			
子どもと本のまつり	1	184	合計	498	13,709

服部図書館

1. 施設概要

所在地	豊中市服部本町5丁目2番8号	
電話	06(6862)0800	
FAX	06(6862)0809	
開設	平成11年(1999年)1月23日	
面積	敷地面積：1,360.06 m ² (服部老人デイサービスセンターと共用) 専用床面積：569.29 m ²	
構造	鉄筋コンクリート造地上3階建(1階部分)	
施設内容	児童書コーナー、一般書コーナー、集会室、準備室、事務室、倉庫	
休館日	<ul style="list-style-type: none"> ・毎週月曜日(その日が国民の祝日に当たるときは、その翌以後の最初の国民の祝日に当たらない日) ・12月29日から翌年1月4日(1月4日が月曜日に当たるときは、1月5日)まで ・国民の祝日(日曜日及び土曜日を除く) ・館内整理日(8月・12月を除く毎月最終金曜日。ただし、その日が国民の祝日に当たるときは、その前日) ・特別整理期間 	
開館時間	午前10時～午後5時	

2. 平成26年度(2014年度) 行事一覧

行事名	回数(回)	延べ参加人数(人)
おはなし会(おはなしポケット・スペシャル)	57	929
すくすくあかちゃんタイム	1	31
ぷくぷくルーム	10	368
図書館見学(小学校3年生の図書館見学 ほか)	4	353
職場体験学習	9	18
講座・講師派遣(絵本のよみきかせについて ほか)	5	165
実務研修(学校図書館専任職員)	4	8
映画会(シアター服部)	8	192
その他(はっとり寄席、絵本勉強会、ハンドベルコンサート ほか)	4	151
合計	102	2,215

庄内図書館

1. 施設概要

所在地	豊中市三和町3丁目2番1号		
電話	06(6334)1261		
FAX	06(6336)9314		
開設	昭和50年(1975年)7月12日		
面積	敷地面積：3,945.99 m ² 専用床面積：882.16 m ² 共用部按分床面積：203.46 m ²		
構造	鉄筋コンクリート造4階建、地下1階(1・2・3階部分使用)		
施設内容	1階	貸出室、参考図書コーナー、多文化共生コーナー、バックアップ室、湯沸室	
	2階	書庫、こども室、準備室	
	3階	書庫、協働事業スペース、研究室、事務室、休憩室	
休館日	岡町図書館と同じ		

開館時間	成人室	こども室
火～金	午前10時～午後7時	午前10時～午後5時
土・日	午前10時～午後5時	

2. 平成26年度(2014年度) 行事一覧

行事名	回数(回)	延べ参加人数(人)
おはなし会(おはなしランド、ベイビーランド ほか)	67	437
すくすくあかちゃんタイム	1	22
ブックスタート事業(えほんはじめまして)	12	1,324
図書館見学(小学校3年生の図書館見学 ほか)	5	226
職場体験学習	11	30
講座・講師派遣(絵本出前講座 ほか)	9	265
実務研修(学校図書館専任職員)	2	3
外国人親子の交流会(しょうないおやこでにほんご)	34	397
人権講演会「共に依存しない中高年からの生き方」	1	43
協働事業・しょうない REK(哲学カフェオーケストラ庄内、外国人親子に向けた高校進学説明会 ほか)	34	997
協働事業・しょうない REK(常設リサイクル本コーナー)	38	1593
その他(こうさくランド、図書館で～んしん!、大人のための図書館のお仕事ツアー ほか)	19	118
合計	233	5,455

高川図書館

1. 施設概要

所在地	豊中市豊南町東1丁目1番2号		
電話	06(6336)6901		
FAX	06(6336)6904		
開設	平成12年(2000年)6月10日		
面積	敷地面積: 3,240.34 m ² (スポーツルーム、老人憩いの家、老人デイサービスセンターと共用) 専用床面積: 1,257.90 m ² 共用部按分面積: 240.45 m ²		
構造	鉄筋コンクリート造3階建(1階部分使用)		
施設内容	書庫、一般書コーナー、児童書コーナー、おはなしコーナー、AVスタジオぶらりあん、集会室、対面朗読室、応接室、事務室		
休館日	<ul style="list-style-type: none"> ・毎週金曜日(その日が国民の祝日に当たるときは、その前日以前の最初の国民の祝日に当たらない日) ・12月29日から翌年1月4日(1月4日が金曜日に当たるときは、1月5日)まで ・国民の祝日(日曜日及び土曜日を除く) ・館内整理日(8月・12月を除く、毎月最終木曜日。ただし、その日が国民の祝日に当たるときは、その前日) ・特別整理期間 		
開館時間	月・水	午前10時～午後7時	
	火・木・土・日	午前10時～午後5時	

2. 平成26年度(2014年度) 行事一覧

行事名	回数(回)	延べ参加人数(人)
おはなし会(おはなしくらぶ、食育コラボみんなでははは ほか)	58	745
紙芝居ボランティア(紙しばい会)	8	153
すくすくあかちゃんタイム	1	10
図書館見学(小学校3年生の図書館見学 ほか)	6	329
職場体験学習	9	22
とよなか地域こども教室(高川地域子ども教室)	9	189
講座・講師派遣(絵本出前講座)	4	115
実務研修(学校図書館専任職員)	3	5
とよなかブックプラネット事業(めざせ! 図書館の達人)	1	46
映画会(ぶらりあんアニメ劇場、夏休み子ども映画会 ほか)	236	4,003
合計	335	5,617

庄内幸町図書館

1. 施設概要

所在地	豊中市庄内幸町4丁目26番14号		
電話	06(6332)8220		
FAX	06(6332)8099		
開設	平成5年(1993年)11月26日		
面積	敷地面積：205.49 m ² 床面積：484.59 m ²		
構造	鉄筋コンクリート造4階建		
施設内容	1階	倉庫	
	2階	学校図書館支援ライブラリー	
	3階	貸出室、事務室、倉庫	
	4階	ミニホール、湯沸室	
休館日	<ul style="list-style-type: none"> ・毎週月曜日(その日が国民の祝日に当たるときは、その翌以後の最初の国民の祝日に当たらない日) ・12月29日から翌年1月4日(1月4日が月曜日に当たるときは、1月5日)まで ・国民の祝日 ・館内整理日(8月・12月を除く、毎月最終金曜日。ただし、その日が国民の祝日に当たるときは、その前日) ・特別整理期間 		
開館時間	午前10時～午後5時		

2. 平成26年度(2014年度) 行事一覧

行事名	回数(回)	延べ参加人数(人)
おはなし会(おはなしポケット)	12	198
実務研修など	4	37
合計	16	235

千里図書館

1. 施設概要

所在地	豊中市新千里東町1丁目2番2号		
電話	06(6831)0225		
FAX	06(6832)4191		
開設	昭和53年(1978年)4月22日 ※平成20年(2008年)2月26日 建替えにより豊中市千里文化センター「コラボ」4階に移転		
面積	敷地面積: 3,139.59 m ² (新千里出張所、老人福祉センター、保健センター、公民館と共用) 専用床面積: 1,731.81 m ² 共用部按分床面積: 647.43 m ²		
構造	鉄筋コンクリート造地上4階建(4階部分使用)		
施設内容	書庫、一般書コーナー、AV資料コーナー、YAコーナー、児童書コーナー、くらしのコーナー、参考図書コーナー、ビジネス・就労支援コーナー、集会室、対面朗読室、事務室		
休館日	岡町図書館と同じ		
開館時間	火～金	午前10時～午後8時	
	土・日	午前10時～午後5時	

2. 平成26年度(2014年度) 行事一覧

行事名	回数(回)	延べ参加人数(人)
おはなし会(おはなしとんとん、おはなしどんどん、おはなしワールド ほか)	167	3,802
すくすくあかちゃんタイム	1	41
ブックスタート事業「えほんはじめまして」	18	2,854
図書館見学(小学校3年生の図書館見学ほか)	6	502
職場体験学習	6	18
講座・講師派遣(絵本出前講座、高校訪問 ほか)	6	115
実務研修(学校図書館専任職員)	6	40
ボランティア講座	1	6
子どもと本のつどい(絵本で描く世界)	1	80
外国人親子の交流会(せんりおやこでにほんご)	28	468
視察受入・依頼(大阪府都市教育長協議会 ほか)	7	74
講演会(大阪の中小企業について、心の健康について)	2	75
人権講演会(地域のセーフティネットに関する講演)	1	112
とよなかブックプラネット事業(めざせ! 図書館の達人)	1	44
協働事業・コラボ(コラボまつり、千里文化センター市民運営会議 ほか)	47	1,491
その他(東丘小学校区連絡会 ほか)	12	152
合計	310	9,874

東豊中図書館

1. 施設概要

所在地	豊中市東豊中町5丁目2番1号	
電話	06(6856)4660	
FAX	06(6856)4662	
開設	平成5年(1993年)11月26日	
面積	敷地面積：3,282.22 m ² (ゆたかこども園と共用) 床面積：807.97 m ²	
構造	鉄筋コンクリート造3階建(3階部分)	
施設内容	一般書コーナー、児童書コーナー、書庫、事務室、集会室、収納室、準備室、湯沸室	
休館日	服部図書館と同じ	
開館時間	午前10時～午後5時	

2. 平成26年度(2014年度) 行事一覧

行事名	回数(回)	延べ参加人数(人)
おはなし会(おはなしこちょこちょ、おはなしたんけんたい ほか)	108	2,529
えほんにタッチ	2	48
すくすくあかちゃんタイム	1	34
図書館見学(小学校3年生の図書館見学 ほか)	10	841
職業体験学習	6	18
講座・講師派遣(絵本出前講座 ほか)	6	184
実務研修(学校図書館専任職員)	6	6
映画会(東豊中映画会)	2	109
その他(大人のための朗読サロン、二ノ切寄席、つくってあそぼ ほか)	59	1,671
合計	200	5,440

野畑図書館

1. 施設概要

所在地	豊中市春日町4丁目11番1号		
電話	06(6845)2400		
FAX	06(6841)4041		
開設	昭和63年(1988年)6月22日		
面積	敷地面積：2,000.01 m ² 床面積：3,846.46 m ²		
構造	鉄筋コンクリート造3階建、地下1階		
施設内容	地階	駐車場、書庫、物品庫、倉庫、警備員室、湯沸室、湯沸作業員室、和室、機械室、ポンプ室、受水槽	
	1階	一般書コーナー、新聞・雑誌コーナー、児童書コーナー、絵本コーナー、子育て・DVコーナー、対面朗読室、録音室、音楽試聴コーナー、整理作業室	
	2階	集会室、会議室、映写室、児童集会室、ミーティングルーム、参考室、コンピュータ室、応接室、事務室、休憩室、印刷室、湯沸室、更衣室、書庫、倉庫	
休館日	岡町図書館と同じ		

開館時間	一般書コーナー	児童書コーナー	参考室
火～金	午前10時～午後7時		午前10時～午後5時
土・日	午前10時～午後5時		

2. 平成26年度(2014年度) 行事一覧

行事名	回数(回)	延べ参加人数(人)
おはなし会(おはなしひろば、おはなしプレゼント ほか)	77	1,849
すくすくあかちゃんタイム	1	88
図書館見学(小学校3年生の図書館見学 ほか)	11	1,067
とよなか地域こども教室(てづくりあそび ほか)	1	55
職業体験学習	8	29
講座・講師派遣(絵本出前講座 ほか)	3	136
実務研修(学校図書館専任職員 ほか)	4	7
映画会	3	102
講演会(岡田よしたかさんと絵本を楽しもう!、ハッピーな妊娠・育児をしましょう)	2	103
とよなかブックプラネット事業(めざせ! 図書館の達人)	1	63
Sネット(科学実験教室 ほか)	1	65
その他(野畑図書館落語会、書庫にはいれるDAY ほか)	13	533
合計	125	4,097

蛍池図書館

1. 施設概要

所在地	豊中市蛍池中町3丁目2番1号-502	
電話	06(6840)8000	
FAX	06(6841)5094	
開設	平成15年(2003年)5月6日	
面積	敷地面積：3,762.59 m ² (レシオーレ北側棟内) 専用床面積：672.98 m ² 共用部按分床面積：193.62 m ²	
構造	鉄骨鉄筋コンクリート造7階建(5階部分使用)	
施設内容	一般書コーナー、児童書コーナー、書庫、事務室	
休館日	高川図書館と同じ	
開館時間	高川図書館と同じ	

2. 平成26年度(2014年度) 行事一覧

行事名	回数(回)	延べ参加人数(人)
おはなし会(すくすくおはなしタイム ほか)	98	2,005
すくすくあかちゃんタイム	1	16
図書館見学(小学校3年生の図書館見学 ほか)	4	212
職業体験学習	8	16
講座・講師派遣(絵本出前講座 ほか)	3	120
実務研修(学校図書館専任職員 ほか)	3	4
映画会(ほたるシネマ ほか)	23	1,144
講演会(地域で子育てを考える学習会「漂流する10代」 ほか)	2	117
その他(おりがみ教室、おはなしコンサート、Shaberi場 ほか)	51	655
合計	193	4,289

図書室

	いぶき図書室	豊島西バス図書室
所在地	豊中市服部西町4丁目13番1号(青年の家いぶき内)	豊中市上津島3丁目4番1号(豊島西小学校内)
開室日	水・土曜日(年末・年始、祝日を除く)	日曜日(年末・年始、祝日を除く)
開室時間	午後1時～午後5時	午後2時～午後4時
開架冊数	約6,000冊	約2,000冊

蔵書(所在)冊数

平成27年(2015年)3月31日現在

項目	岡町	服部	庄内	高川	庄内幸町	千里	東豊中	野畑	蛭池	合計(冊)
0 総記	6,836	897	1,275	1,268	392	4,349	849	8,635	1,107	25,608
1 哲学・宗教	4,655	1,546	1,324	2,446	398	3,560	1,294	12,752	1,483	29,458
2 歴史・地理	12,940	3,718	3,330	4,670	947	7,837	3,818	27,172	3,346	67,778
3 社会科学	17,830	4,541	4,183	6,964	2,074	13,177	5,219	43,663	5,137	102,788
4 自然科学	9,661	2,837	2,430	4,018	611	5,831	2,631	16,097	2,634	46,750
5 技術	14,185	5,471	4,199	7,348	1,932	10,229	5,541	17,632	5,090	71,627
6 産業	4,069	1,411	1,346	2,170	318	3,744	1,403	7,676	1,585	23,722
7 芸術・スポーツ	10,793	4,364	3,424	5,426	959	8,249	4,462	25,295	3,830	66,802
8 言語	2,223	768	904	816	204	1,779	879	4,108	808	12,489
9 文学	43,054	15,686	12,644	28,209	5,386	36,792	15,142	88,675	14,300	259,888
マンガ	3,302	1,866	1,407	4,506	424	3,311	1,385	2,686	1,599	20,486
児童書	100,220	27,573	28,177	20,502	8,166	38,034	29,877	40,452	19,758	312,759
点字図書	5,274	0	1	0	0	0	0	1	0	5,276
小計(図書合計)	235,042	70,678	64,644	88,343	21,811	136,892	72,500	294,844	60,677	1,045,431
図書以外の資料	24,197	4,565	6,009	10,403	1,102	12,029	4,776	9,878	5,808	78,767
蔵書総合計	259,239	75,243	70,653	98,746	22,913	148,921	77,276	304,722	66,485	1,124,198

平成26年度(2014年度) 利用状況

開館日数(日)	岡町	服部	庄内	高川	庄内幸町	千里	東豊中	野畑	蛭池
	291	283	293	284	280	289	278	290	284

貸出冊数(冊)

	岡町	服部	庄内	高川	庄内幸町	千里	東豊中	野畑	蛭池	合計
個人	627,539	349,319	182,204	176,708	50,238	666,537	309,841	520,185	224,681	3,107,252
団体	63,290	13,750	9,176	9,015	5,882	14,391	7,447	13,962	11,389	148,302
小計	690,829	363,069	191,380	185,723	56,120	680,928	317,288	534,147	236,070	3,255,554
継続	265,726 (個人243,607 団体22,119)									265,726
合計	690,829	363,069	191,380	185,723	56,120	680,928	317,288	534,147	236,070	3,521,280

貸出人数(人)・登録団体数(団体) ※平成26年度(2014年度)から抽出方法の変更により貸出団体数から登録団体数へ変更

	岡町	服部	庄内	高川	庄内幸町	千里	東豊中	野畑	蛭池	合計
貸出人数	193,096	97,123	55,737	50,772	15,458	231,507	81,262	138,942	77,446	941,343
登録団体数	318	45	51	46	10	78	59	55	54	716

平成26年度(2014年度)

図書館(岡町・服部・庄内・高川・庄内幸町・千里・東豊中・野畑・蛭池)利用率

・ 市民1人当たり貸出冊数(冊)	$\frac{\text{貸出冊数}(*)}{\text{人口}}$	=	$\frac{3,350,859}{395,974}$	=	8.5
・ 登録者1人当たり貸出冊数(冊)	$\frac{\text{貸出冊数}(*)}{\text{登録者数}}$	=	$\frac{3,350,859}{156,271}$	=	21.4
・ 利用者1人当たりの貸出冊数(冊)	$\frac{\text{貸出冊数}(*)}{\text{貸出人数}}$	=	$\frac{3,350,859}{941,343}$	=	3.6
・ 蔵書回転率(回)	$\frac{\text{貸出冊数}(*)}{\text{蔵書数}}$	=	$\frac{3,350,859}{1,124,198}$	=	3.0
・ 登録率(%)	$\frac{\text{登録者数}}{\text{人口}}$	=	$\frac{156,271}{395,974}$	=	39.5
・ 市民1人当たり蔵書数(冊)	$\frac{\text{蔵書数}}{\text{人口}}$	=	$\frac{1,124,198}{395,974}$	=	2.8

注：(*)...個人貸出冊数 人口は平成27年(2015年)4月1日現在

公民館

本市の公民館活動は、昭和 23 年(1948 年)7 月に桜塚の地にあった図書館内に中央公民館を設置したのははじまる。その後中央公民館は大池など小学校校舎を借用しながら活動を進め、昭和 32 年(1957 年)11 月から岡町に独立館(豊中郵便局改装)を使用することとなった。その後、昭和 43 年(1968 年)1 月に蛍池に移り、現在は中央公民館、蛍池公民館、庄内公民館、千里公民館の 4 館がある。

この間、公民館活動を地域に浸透普及するため、昭和 24 年(1949 年)6 月に中央公民館桜井谷分館を設け、公民分館制度を導入した。公民分館は地域住民の身近な社会教育機関として、小学校の通学区域に 1 館を目途に設置に努め、小学校の余裕教室や地域の会館を借用しながら地域に根ざした活動をしている。現在公民分館は 41 館ある。

現在は 4 つの公民館と 41 の公民分館とが連携しながら、生涯学習時代を迎え、社会的な課題や市民の学習ニーズに応え、又自主的な社会教育を目指すグループ活動を促すなど、人々が「集い、学び、結ぶ、知る、創造する」ための学習機会の提供や交流の場としてその充実に努めている。

公民館活動推進組織

平成 27 年(2015 年)5 月 1 日現在

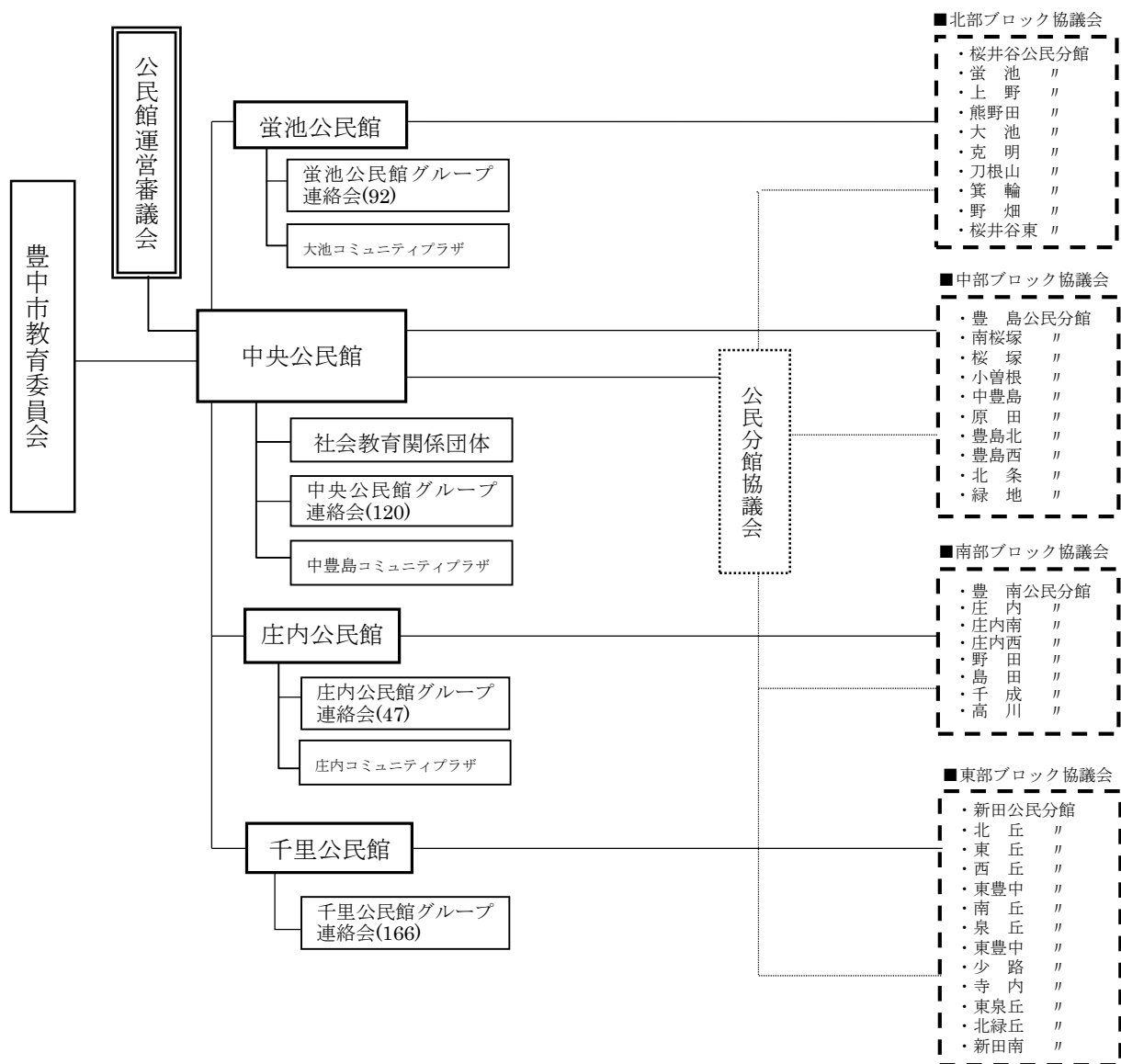

中央公民館

1. 施設概要

所在地	豊中市曽根東町3丁目7番3号		
電話	06(6866)0555		
FAX	06(6863)4427		
開設	昭和59年(1984年)6月6日		
面積	敷地面積：2,444.53 m ² 延べ床面積：2,795.23 m ²		
構造	鉄筋コンクリート造4階建		
施設内容	1階	集会場、情報コーナー、事務室	
	2階	美術室、会議室、和室	
	3階	講座室、料理室、講習室、視聴覚室、遊戯室	
	4階	第1～第3学習室、多目的ホール、陶芸窯	
休館日	12月28日から翌年1月4日まで		
開館時間	午前9時～午後9時		

2. 各室概要

階	室名	定員(人)	面積(m ²)	施設使用料(円)			
				午前	午後	夜間	全日
1	集会場	180	176	1,850	2,500	1,850	6,200
2	美術室	40	55	550	800	550	1,900
	会議室	25	37	400	500	400	1,300
	和室	30	72	850	1,200	850	2,900
3	講座室	50	73	800	1,000	800	2,600
	料理室	30	66	900	1,200	900	3,000
	講習室	30	65	700	900	700	2,300
	視聴覚室	65	85	900	1,200	900	3,000
4	第1学習室	50	71	750	1,000	750	2,500
	第2学習室	20	29	300	400	300	1,000
	第3学習室	20	26	300	400	300	1,000
	多目的ホール	140	164	1,700	2,300	1,700	5,700

3. 平成 26 年度(2014 年度) 主催講座

区分	講座数	延べ回数 (回)	延べ参加人数 (人)	講座名【例】
環境学習	7	7	203	・高校生と一緒に寄せ植え&公民館花壇でガーデニングを楽しもう ・地球のためにできること 活動パネル・絵本展
連携	9	25	715	・大阪音楽大学開放講座 音楽・心の旅 ・サイエンスカフェ@待兼山
地域特性掘り起し	10	13	368	・私たちの街「曾根」の歴史 ・新修豊中市史からわがまちを知ろう
人権啓発	9	54	1,381	・震災から学ぶ 講演と津軽三味線・篠笛演奏 ・パパもママも子どもも主役 夫婦で楽しく子育て パパのための子育ての楽しみ方
食育推進	4	4	102	・親子でクッキング 野菜たっぷり元気メニュー ・魚のみりよく大発見!!さかなの解体ショーと親子で寿司づくり体験 子どものおさかな絵画ロビー展
子育て・子育て親育ち	8	17	298	・友だちつくろう ・ハンドベルを体験しよう
健康づくり	6	8	123	・アラサーのための美姿勢&ウォーキングレッスン ・元気に過ごそうシニアライフ～上手に体をメンテナンス～
フリースペース活用	1	5	12	・大学生と一緒にクリスマスバッグづくり
合計	54	133	3,202	

4. ジャンル別登録グループ数

平成 27 年(2015 年)4 月 1 日現在

音楽	書	ダンス	文学	語学	体操	演劇・演芸	親子学習	美術・工芸	その他	合計
32	6	19	8	10	6	2	3	22	12	120

蛍池公民館

1. 施設概要

所在地	豊中市蛍池中町3丁目2番1-501号 (ルシオーレビル5階)		
電話	06(6843)5561		
FAX	06(6841)5094		
開設	昭和43年(1968年)1月1日 中央公民館として開設 昭和50年(1975年)7月1日 蛍池公民館に名称変更 平成15年(2003年)4月1日 ルシオーレビル5階に移転 平成27年(2015年)4月1日 旧ルシオーレホール(4階)を公民館第2集会場として移管		
面積	敷地面積：3,762.59 m ² 専用床面積：921.05 m ² 共用部按分面積：378.79 m ²		
構造	鉄筋コンクリート造7階建(4・5階部分使用)		
施設内容	4階	第2集会場	
	5階	第1集会場、第1・2講座室、練習室、視聴覚室、会議室、美術室、和室、料理室、生涯学習情報コーナー、事務室	
休館日	12月28日から翌年1月4日まで		
開館時間	午前9時～午後9時		

2. 各室概要

階	室名	定員(人)	面積(m ²)	施設使用料(円)			
				午前	午後	夜間	全日
4	第2集会場	120	128	1,350	1,800	1,350	4,500
5	第1集会場	120	128	1,350	1,800	1,350	4,500
	第1講座室	48	61	600	900	600	2,100
	第2講座室	18	50	500	800	500	1,800
	練習室	26	48	500	800	500	1,800
	視聴覚室	20	51	500	800	500	1,800
	会議室	18	28	300	400	300	1,000
	美術室	24	65	700	900	700	2,300
	和室	25	38	450	600	450	1,500
料理室	24	44	600	800	600	2,000	

3. 平成 26 年度(2014 年度) 主催講座

区分	講座数	延べ回数 (回)	延べ参加人数 (人)	講座名【例】
環境学習	3	3	95	・都市の中のホテル観察会 ・おはなしコンサート～フルート演奏と絵本の朗読～
連携	9	35	2,960	・弦楽アンサンブルを楽しもう ・里山の秋を楽しむ どんぐり団子と種類見本作り
地域特性掘り起し	6	7	1,798	・ほたる発・世界へ ・空港就航都市交流事業
人権啓発	10	36	6,419	・地域で子育てを考える学習会 漂流する 10 代 ・共に考えるハンセン病～長島愛生園交流見学会
食育推進	4	4	62	・子ども料理教室「カレー&ナン」 ・ルーマニアを食べよう
子育て・子育て親育ち	9	21	731	・すくすくおはなしタイム ・わたしだけのくるくる絵本作り
健康づくり	3	7	117	・認知症サポーター養成講座 ・篠笛の音色で癒しと笑顔を
フリースペース活用	—	—	—	
合計	44	113	12,182	

4. ジャンル別登録グループ数

平成 27 年(2015 年)4 月 1 日現在

音楽	書	ダンス	文学	語学	体操	演劇・演芸	親子学習	美術・工芸	その他	合計
20	5	8	9	10	9	2	1	18	10	92

庄内公民館

1. 施設概要

所在地	豊中市三和町3丁目2番1号		
電話	06(6334)1251		
FAX	06(6336)9313		
開設	昭和50年(1975年)7月1日		
面積	敷地面積：3,945.99 m ² (庄内図書館、庄内老人福祉センター共有) 専用床面積：1,360.82 m ² 共用部按分面積：313.86 m ²		
構造	鉄筋コンクリート造4階建(2・3階部分使用)		
施設内容	2階	会議室、視聴覚室、陶芸室、第1講座室、美術室、制作室、第1・2学習室、展示ホール、託児室、事務室、館長室、	
	3階	集会場、第2講座室、料理室、和室1・2号室	
休館日	12月28日から翌年1月4日まで		
開館時間	午前9時～午後9時		

2. 各室概要

階	室名	定員(人)	面積(m ²)	施設使用料(円)			
				午前	午後	夜間	全日
2	会議室	32	45	500	600	500	1,600
	視聴覚室	50	47	500	600	500	1,600
	陶芸室	10	17	150	300	150	600
	第1講座室	24	31	300	500	300	1,100
	美術室	20	49	500	700	500	1,700
	制作室	20	47	500	600	500	1,600
	第1学習室	50	64	650	900	650	2,200
	第2学習室	15	30	300	500	300	1,100
3	集会場	150	120	1,300	1,600	1,300	4,200
	第2講座室	40	51	550	700	550	1,800
	料理室	30	60	800	1,100	800	2,700
	和室(1号室)	14	17	200	300	200	700
	和室(2号室)	16	18	200	300	200	700

3. 平成 26 年度(2014 年度) 主催講座

区分	講座数	延べ回数 (回)	延べ参加人数 (人)	講座名【例】
環境学習	5	5	122	・プランターで野菜づくりに挑戦 ・冬の星座を楽しもう
連携	8	12	1,146	・庄内音楽のまちコンサート ・みんなあつまれ こども広場
地域特性 掘り起し	8	9	307	・庄内まちの匠を訪ねて 夏の天敵 蚊・ゴキブリ・ダニ対策 ・古の水路をたどる～水路の変遷からまちの移り変わりを探る～
人権啓発	3	34	420	・中東諸国の紛争の歴史 パネル展 ・暮らしの中の部落問題
食育推進	5	5	117	・親子でつくるすきすき野菜クッキング ・親子で学ぶ日本の食文化 おせち料理を作ろう
子育て・ 子育て 親育ち	27	51	818	・パパのためのベビーマッサージとママといっしょに育児のはなし ・乳幼児を持つ親のための手編み講習会
健康 づくり	4	4	108	・乳児を持つ母のためのリフレッシュ体操 ・心と体を元気にする みんなで歌おう！音楽療法講座
フリー スペース 活用	6	6	450	・登録グループによるロビーコンサート ・ラブ&ハーモニーコンサート 庄内・夢・コラボ
合計	66	126	3,488	

4. ジャンル別登録グループ数

平成 27 年(2015 年)4 月 1 日現在

音楽	書	ダンス	文学	語学	体操	演劇・ 演芸	親子 学習	美術・ 工芸	その他	合計
8	4	4	2	3	7	0	2	12	5	47

千里公民館

1. 施設概要

所在地	豊中市新千里東町1丁目2番2号		
電話	06(6833)8090		
FAX	06(6832)4190		
開設	昭和53年(1978年)4月14日 平成20年(2008年)2月12日 移転		
面積	敷地面積：3,139.59 m ² (新千里出張所、老人福祉センター、保健センター、千里図書館と共有) 専用床面積：1,292.88 m ² 共用部按分面積：489.47 m ²		
構造	鉄筋コンクリート造4階建(2・3階部分使用)		
施設内容	2階	集会場、第4講座室、講師控室、団体連絡室、授乳室、給湯室、事務室、印刷室	
	3階	第1～3講座室、美術室、制作室、料理室、視聴覚室、和室、第1～3会議室、保育室、相談室、給湯室	
休館日	12月28日から翌年1月4日まで		
開館時間	午前9時～午後9時		

2. 各室概要

階	室名	定員(人)	面積(m ²)	施設使用料(円)			
				午前	午後	夜間	全日
2	集会場	200	166	2,000	2,600	2,000	6,600
	第4講座室	40	65	800	1,000	800	2,600
3	第1講座室	120	144	1,700	2,400	1,700	5,800
	第2講座室	40	65	800	1,000	800	2,600
	第3講座室	40	64	800	1,000	800	2,600
	美術室	40	63	800	1,000	800	2,600
	制作室	30	66	800	1,000	800	2,600
	料理室	30	66	1,000	1,300	1,000	3,300
	視聴覚室	40	64	800	1,000	800	2,600
	和室	30	72	1,000	1,300	1,000	3,300
	第1会議室	20	39	500	600	500	1,600
	第2会議室	20	39	500	600	500	1,600
第3会議室	20	40	500	600	500	1,600	

3. 平成 26 年度(2014 年度) 主催講座

区分	講座数	延べ回数 (回)	延べ参加人数 (人)	講座名【例】
環境学習	1	3	30	・いきいきサロン
連携	16	88	2,757	・NHK 公開講演会 ・地域 IT リーダーによる 楽しく始めるパソコンライフ
地域特性 掘り起し	6	14	259	・千里のさくらをスケッチしよう ・しめ縄作り
人権啓発	3	77	450	・豊中市・沖縄市兄弟都市提携 40 周年記念 平和 月間事業 島唄が結ぶ平和の心 ・身近な縁でつながろう～みんなで支える豊中 の地域力～
食育推進	1	1	25	・骨元気 New 和食作り
子育て・ 子育て 親育ち	9	32	1,371	・千里親子ふれあい広場 ・わくわく自然工作
健康 づくり	2	2	73	・健康布ぞうりを作ろう ・コレステロールと中性脂肪の違い分かりますか
フリー スペース 活用	11	17	2,630	・ランチタイムロビーコンサート ・クリスマス・コンサート
合計	49	234	7,595	

4. ジャンル別登録グループ数

平成 27 年(2015 年)4 月 1 日現在

音楽	書	ダンス	文学	語学	体操	演劇・ 演芸	親子 学習	美術・ 工芸	その他	合計
28	9	19	15	12	17	4	0	34	28	166

平成 26 年度(2014 年度) 公民館利用状況

区分 館名	主催事業		グループ・団体利用		展示会		合計	
	回数(回)	人数(人)	回数(回)	人数(人)	回数(回)	人数(人)	回数(回)	人数(人)
中央公民館	561	18,661	6,064	87,085	25	27,156	6,650	132,902
蛭池公民館	214	5,095	6,122	73,309	23	33,969	6,359	112,373
庄内公民館	274	9,565	2,500	30,144	22	11,598	2,796	51,307
千里公民館	314	18,136	9,916	138,751	8	5,204	10,238	162,091
合計	1,363	51,457	24,602	329,289	78	77,927	26,043	458,673

コミュニティプラザ

地域住民の学習、交流、その他の地域活動を行う場を提供し、本市における生涯学習の推進を図ることを目的に設置された施設。

開館時間	午前 9 時 30 分～午後 9 時 30 分(談話室の個人使用は午後 7 時まで)
休館日	・月曜日(国民の祝日・振替休日にあたる場合はその翌日) ・8月13日から16日まで ・12月28日から翌年1月5日まで
管理運営	コミュニティプラザ管理運営委員会
使用料	無料(但し、一般利用団体は有料)、エアコンは有料

中豊島コミュニティプラザ

1. 施設概要

所在地	豊中市曾根東町 6 丁目 13 番 1 号
電話	06(6865)4545
開設	平成 7 年(1995 年)7 月 1 日
延床面積	136 m ²
建物	中豊島小学校鉄筋コンクリート建体育館に隣接 1 階、2 階部分

2. 各室概要

室名	定員(人)	面積(m ²)	施設使用料(円)			
			午前	午後	夜間	全日
会議室	50	65	600	900	800	2,300
談話室	24	40	—	—	—	—

庄内コミュニティプラザ

1. 施設概要

所在地	豊中市庄内幸町 4 丁目 29 番 2 号
電話	06(6336)2881
開設	平成 7 年(1995 年)7 月 1 日
延床面積	348 m ²
建物	庄内小学校鉄筋 3 階建校舎の 1 階部分(職員室に隣接)

2. 各室概要

室名	定員(人)	面積(m ²)	施設使用料(円)			
			午前	午後	夜間	全日
会議室	90	110	1,000	1,550	1,350	3,900
講話室	30	55	500	750	650	1,900
談話室	18	30	—	—	—	—

大池コミュニティプラザ

1. 施設概要

所在地	豊中市本町1丁目7番12号
電話	06(6845)3121
開設	平成12年(2000年)5月2日
延床面積	225 m ²
建物	大池小学校鉄筋3階建校舎の1階部分

2. 各室概要

室名	定員(人)	面積(m ²)	施設使用料(円)			
			午前	午後	夜間	全日
会議室	35	47	400	650	550	1,600
講話室	30	57	500	800	700	2,000
談話室	10	21	—	—	—	—

平成26年度(2014年度) コミュニティプラザ利用状況

施設名 回数・人数	中豊島 コミュニティプラザ	庄内 コミュニティプラザ	大池 コミュニティプラザ	合計
回数(回)	310	723	1,021	2,054
利用者数(人)	3,782	9,980	12,344	26,106

平成 26 年度(2014 年度) 公民分館講座

分館名	講座名	分館名	講座名
桜井谷	・頭蓋骨ケア・全身のコリをほぐす ・カラフルガムテバックと新聞紙[広告] のエコバック	庄内	・刺繍のミニ額 ・心と身体の 5UP 体操 ・ガラスアート
蛭池	・健康体操 ・字手紙	庄内南	・5UP 体操
上野	・初めてのしの笛 ・観葉植物の苔玉づくり	庄内西	・体操
熊野田	・いきいき健康体操 ・布ぞうり	野田	・5UP 体操 ・押絵
大池	・初めてのガラスアート ・楽しいリフレッシュ体操	島田	・ビーズ教室
克明	・健康体操 自彊術 ・ハワイアン フラ	千成	・自力整体
刀根山	・紙バンドで作る編みかご ・ニュースポーツ体験講座	高川	・リボンアート盆栽
箕輪	・筆文字	新田	・ペーパークイリング
野畑	・笑いヨガ ・メタルリボン	北丘	・プリザーブドフラワー ・ヨガ教室
桜井谷東	・ミニチュア BOX 作り ・季節の植物を使って苔玉作り	東丘	・チャレンジ! カラーリング ・認知症サポーター養成講座 ・生活が変わる! 色彩心理学
豊島	・折り紙 ・龍村式指ヨガ	西丘	・ポーセラーツ体験 ・簡単イラスト風スケッチ
南桜塚	・ビーズ教室 ・ヨガ体操	東豊中	・ファミリーバドミントン
桜塚	・自力整体&骨盤矯正	南丘	・絵手紙
小曾根	・ペーパークイリング ・自力整体	泉丘	・ピラティス ・寄せ植え講座
中豊島	・ワイヤーで作るビーズアクセサリー ・アナと雪の女王をうたおう	東豊台	・シルバーアクセサリー ・ビーズアクセサリー
原田	・健康太極拳	少路	・カルトナーージュ(厚紙と布で作るフ ランス伝統芸) ・日本酒を楽しもう ・リンパヨガ
豊島北	・切り絵	寺内	・布ぞうり
豊島西	・気功太極拳 ・絵手紙	東泉丘	・プリザーブドフラワー入門講座 ・そば打ち ・ワイン講座
北条	・マクラメ編みでつくるリンゴの木のタ オルかけ	北緑丘	・アロマテラピー ・英会話
緑地	・畳のへりを使ったバッグ	新田南	・コミュニケーションを楽しく ・脂肪燃焼エクササイズ&ストレッチ
豊南	・姿勢改善ピラティス		

平成 26 年度(2014 年度) 公民分館体育祭

実施日		分館名	場所
5 月	18 日(日)	豊 南	豊 南 小 学 校
	25 日(日)	熊 野 田	熊 野 田 小 学 校
		南 桜 塚	南 桜 塚 小 学 校
		泉 丘	泉 丘 小 学 校
		北 緑 丘	北 緑 丘 小 学 校
6 月	1 日(日)	西 丘	西 丘 小 学 校
9 月	21 日(日)	箕 輪	箕 輪 小 学 校
	28 日(日)	小 曾 根	小 曾 根 小 学 校
10 月	5 日(日)	豊 島	豊 島 小 学 校
		豊 島 北	豊 島 北 小 学 校
		野 田	野 田 小 学 校
		島 田	島 田 小 学 校
		東 丘	東 丘 小 学 校
	12 日(日)	桜 井 谷 東	桜 井 谷 東 小 学 校
		大 池	大 池 小 学 校
		克 明	克 明 小 学 校
		野 畑	野 畑 小 学 校
		中 豊 島	中 豊 島 小 学 校
		豊 島 西	豊 島 西 小 学 校
		緑 地	緑 地 小 学 校
		庄 内	第 六 中 学 校
		庄 内 南	庄 内 南 小 学 校
		北 丘	北 丘 小 学 校
		少 路	少 路 小 学 校
		19 日(日)	蛭 池
	原 田		原 田 小 学 校
	北 条		北 条 小 学 校
	庄 内 西		庄 内 西 小 学 校
	新 田		新 田 小 学 校
	東 豊 中		東 豊 中 小 学 校
	南 丘		南 丘 小 学 校
	寺 内		寺 内 小 学 校
	東 泉 丘		東 泉 丘 小 学 校
	新 田 南		新 田 南 小 学 校
	26 日(日)	桜 塚	桜 塚 小 学 校
千 成		菰 江 公 園	
高 川		高 川 小 学 校	
11 月	3 日(月・祝)	上 野	上 野 小 学 校
雨天中止		刀根山、東豊台	

平成 26 年度(2014 年度) 公民分館文化祭

	実施日	分館名	内容	場所	
5 月	10・11 日(土・日)	豊 島 西	作品展示等	上津島センター	
	24・25 日(土・日)	蛭 池	作品展示	蛭池公民館	
	25 日(日)	新 田	さつき展示、作品展示	上新田会館	
6 月	8 日(日)	東 豊 台	作品展示、ゲーム、模擬店	東豊台小学校	
	15 日(日)	高 川	演芸、模擬店、展示等	高川小学校	
10 月	26 日(日)	上 野	作品展示、模擬店、実演、発表	上野小学校	
		熊 野 田	作品展示、模擬店、演奏	熊野田小学校	
		泉 丘	作品展示、模擬店等	泉丘小学校	
		少 路	作品展示、ステージ発表	少路小学校	
11 月	2 日(日)	豊 島	作品展示、模擬店、PTA の催し	豊島小学校	
		小 曾 根	作品展示、模擬店等	小曾根小学校	
		中 豊 島	作品展示、ステージ	中豊島小学校	
		緑 地	作品展示、軽食、演芸	緑地小学校	
		庄 内	作品展示、植木市、模擬店	庄内小学校	
		野 田	作品展示、模擬店、植木市	野田小学校	
		新 田	菊花作品展示、舞台発表、 交通安全教室、飲食コーナー、 60 周年記念事業	新田小学校	
	西 丘	作品展示、舞台発表等	西丘小学校		
	3 日(月・祝)	北 丘	作品展示	新千里北町会館	
	9 日(日)	桜井谷・桜井谷東	作品展示、模擬店	桜井谷小学校	
		豊 島 北	作品展示、即売	豊島北小学校	
		寺 内	作品展示、講演	寺内会館	
	15・16 日(土・日)	北 条	作品展示、お茶席	北条小学校	
		東 丘	作品展示等	東丘小学校	
	16 日(日)	克 明	作品展示、ステージ、 遊びコーナー、軽食	克明小学校	
		刀 根 山	舞台発表、作品展示	刀根山小学校	
		野 畑	作品展示、模擬店等	野畑小学校	
		南 桜 塚	舞台発表、作品展示、模擬店等	南桜塚小学校	
		桜 塚	発表、作品展、模擬店等	桜塚小学校	
		東 豊 中	作品展示、舞台発表等	東豊中小学校	
		北 緑 丘	作品展示、舞台発表、模擬店等	北緑丘小学校	
		新 田 南	舞台発表、作品展示、 体験コーナー等	新田南小学校	
	30 日(日)	東 泉 丘	展示、舞台発表、模擬店等	東泉丘小学校	
	12 月	6・7 日(土・日)	原 田	作品展示	原田小学校
		7～20 日	豊 南	夢ナリエ豊南	豊南小学校
	実施なし		大池、箕輪、庄内南、庄内西、島田、千成、南丘		

社会教育関係団体

(中央公民館担当)

団体名	活動内容	団体名	活動内容
豊中市民菊の会	市民菊花展、講習会	豊中市民山野草同好会	市民山野草展、市民観察会 月例会
豊中さつき会	市民さつき展、講習会	豊中小品盆栽会	小品盆栽展、研修会
豊中三曲協会	三曲演奏会	豊中茶華道連盟	いけばな展、月釜
豊中川柳会	川柳大会、毎月の句会	豊中市吹奏楽連盟	吹奏楽の集い、講習会
豊中市合唱協会	合唱の夕べ、合唱祭、合唱講習会	豊中日舞協会	発表会、講習会
豊中市青少年吹奏楽団	定期演奏会、サマーコンサート	豊中新舞踊協会	発表会、講習会
短歌友の会連盟	月例会、短歌大会	豊中市民謡民舞連合会	発表会、講習会
豊中俳句同好会	俳句大会、吟行	豊中民踊・舞踊連盟	発表会、講習会
豊中市民バラの会	バラ展、講習会		

青少年育成

平成 26 年度(2014 年度) 青少年健全育成事業

事業	事業名	対象	回数等	参加人数等
こども・若者文化活動の推進	高校生ダンスフェスタ	青少年	1回	出演者数 645 人
	とよなかダンスフェスタ	青少年・市民	1回	出演者数 216 人
	子ども・若者遊びの広場事業	青少年	1回	出演者数 98 人
	若者情報サイト	青少年・市民	—	閲覧件数 5,887 件
子ども・若者育成支援事業	ひきこもりの若者を支援につなぐための講習会	青少年指導者他	7回	109 人
成人式	成人式	新成人	1回	約 2,800 人
	成人式(記念式典)	新成人	1回	627 人
青少年団体育成	青少年指導者人権研修	青少年指導者他	1回	25 人
	青少年団体指導者交流会	青少年指導者	1回	29 人
	青少年指導者表彰	青少年指導者	1回	6 人
	遊びのボランティア紹介事業	青少年団体、地域団体	163 件	10,462 人
	こども会連合会の活動	就学 3 年前～中学生	25 団体	加入人数 1,052 人※
	ボーイスカウト豊中地区の活動	就学 1 年前～20 歳未満	17 団体	登録総数 978 人※
	ガールスカウト豊中地区協議会の活動	就学 1 年前～高校生	8 団体	登録総数 321 人※
野外活動促進	野外活動事業	小学生・中学生・保護者	5回	200 人
	三世代交流事業	小学生・保護者・シニア	4回	135 人
子どもの遊び場環境づくり事業	サイエンスラボいぶき	小学生・高校生	2回	65 人

※指導者を含む

蛍池北青少年運動広場

1. 施設概要

所在地	豊中市蛍池北町 3 丁目 35 番地
面積	敷地面積：4493.84 m ²
開設	昭和 63 年(1988 年)6 月 1 日
施設内容	防球ネットフェンス、時計塔、トイレなど
使用時間	午前 9 時～午前 12 時、午後 1 時～午後 5 時
受付場所	蛍池人権まちづくりセンター
使用について	使用料：無料 原則として使用自由、独占使用の場合のみ承認要

2. 平成 26 年度(2014 年度) 占有使用状況

月	独占使用回数(回)			計
	北面	南面	北南面(両面)	
4	0	0	13	13
5	0	0	19	19
6	0	0	17	17
7	0	0	15	15
8	0	0	14	14
9	0	0	24	24
10	0	0	13	13
11	0	0	13	13
12	0	0	13	13
1	0	0	9	9
2	0	0	11	11
3	0	0	16	16
計	0	0	177	177

3. 平成 26 年度(2014 年度) 事業実施状況

利用者・地域団体・当課職員による広場の清掃活動

青年の家いぶき

【設置目的】

青少年の徳性及び情操を養い、知識を高めるとともに、自主性を助長することによって、その健全な育成を図るため、豊中市に青年の家を設置する。

1. 施設概要

所在地	豊中市服部西町 4 丁目 13 番 1 号		
電話	06(6866)3030		
FAX	06(6866)2798		
開設	昭和 58 年(1983 年)5 月 5 日		
面積	延べ床面積 : 3,698.3 ㎡		
構造	鉄筋コンクリート造地下 1 階地上 4 階		
施設内容	地階	機械室、ロッカー室、倉庫	
	1 階	事務室、相談センター、ラウンジ、資料閲覧室、ゼミナール室、応接室、印刷室、専門員室	
	2 階	会議室、研修室 1・2、和室、大会議室兼レクリエーションホール、談話ロビー、放送室、講師控室	
	3 階	小会議室、クラフト室、プラネタリウム館(平成 16 年(2004 年)4 月 1 日より休止中)、科学展示ホール(平成 16 年(2004 年)4 月 1 日より休止中)	
	4 階	機械室	
休館日	12 月 27 日から 1 月 5 日まで		
開館時間	午前 9 時～午後 9 時		

2. 各室概要

室名	定員(人)	使用料(円)			
		午前	午後	夜間	全日
ゼミナール室	12	780	1,020	960	2,760
会議室	30	1,200	1,800	1,700	4,700
研修室 1・2	60	2,400	3,600	3,400	9,400
和室	38	2,850	3,750	3,500	10,100
大会議室	160	6,000	8,250	7,550	21,800
小会議室	16	800	1,150	1,050	3,000
クラフト室	16	1,650	2,100	1,950	5,700

※市外の利用は、上記料金の 10 割増し

3. 平成 26 年度(2014 年度) 利用状況

利用件数 3,382 件 延べ利用人数 66,244 人

4. 平成 26 年度(2014 年度) 主催事業実施状況

実施月	事業名	回数(回)	延べ参加人数(人)
6 月	プラネタリウムドーム活用事業「ミキシング講座」	1	66
6～8 月	プラネタリウムドーム活用事業「プロから学ぶ音の楽しみ」	3	143
4～3 月	プラネタリウムドーム活用事業「バンド練習」	458	2,662
7 月・8 月	夏期学習室開放事業(延べ 43 日)	43	390
8 月	平和月間事業(パネル展 6 日、ビデオ 4 日午前・午後 2 回上映)	6	466
5～3 月	市民星空観察会	7	385
	合計	518	4,112

青少年自然の家(わっぱる)

【沿革】

昭和48(1973). 7.26 少年自然の家設置

平成20(2008). 4. 1 リニューアルオープン

少年自然の家と青少年野外活動センターを一体化し、青少年自然の家に名称変更
市民公募により愛称がわっぱるとなる。

平成22年度(2010年度)から指定管理者による管理運営

平成27年度(2015年度)から指定管理者による2期目の管理運営

【設置目的】

豊かな自然環境の中での自然体験活動、野外活動及び団体生活を通じて、青少年の主体性、創造性及び協調性を養うことにより、生きる力と互いの人格を認め合う心を育み、もって青少年の健全育成を図るため、青少年自然の家を設置する。

1. 施設概要

所在地	豊能郡能勢町宿野 151-68		
電話	072(734)0301		
FAX	072(734)1719		
面積	敷地面積：59,097.00 m ² 延床面積：2,380.57 m ²		
施設内容	宿泊棟・管理棟	鉄筋コンクリート造2階建一部地階 宿泊室、集会室兼プレイホール・食堂、研修室、和室(大・小)、保健室、天体観測場(屋上階)	
	キャンプ場	テントサイト(12 サイト)、野外トイレ(3 ヶ所)、炊事場(5 ヶ所)キャンプファイヤー場(4 ヶ所)、山小屋(3 棟)、水遊び場(1 ヶ所)、物品庫(2 棟)、ログハウス(1 棟)	
休館日	月曜日(但し、小中学校の春休み、夏休み期間は開所、月曜日が祝日と重なる場合は火曜日)		
開館時間	日帰り：午前9時30分～午後4時 宿泊：使用開始日の午前9時30分～使用終了日の午後4時		

2. 平成26年度(2014年度) 利用状況

利用団体 280 団体 延べ利用人数 16,112 人

3. 平成26年度(2014年度) 主催事業実施状況

実施月	事業名	日数	回数(回)	延べ参加人数(人)
4月・11月	里山のオープンフェスタ(春)、(秋)	一部宿泊	2	703
5～3月	風天クラブ(春)、(夏)、(秋)、(冬)	日帰り	4	101
6月・9月	ワークキャンプ①・②	一部宿泊	2	193
9月・2月	わっぱるキッズ	1泊2日、日帰り	2	187
11月	星空祭り in 能勢	1泊2日	1	323
12月	里山のクリスマスパーティー	1泊2日	1	200
1月	わっぱるの森をつくろう	日帰り	1	66
合計			13	1,773

人權教育

人権教育基本方針

豊中市の教育行政において人権教育を推進するための基本方針を次のとおり定める。

1. 人権及び人権問題に関する正しい理解を深め、主体的な思考力、判断力を養い、自らの課題として人権問題の解決に取り組むとともに社会の構成員としての責任を自覚し、豊かな人権感覚を持って行動する民主的な人間の育成をめざして、教育のあらゆる場において人権教育を推進する。
2. 人権問題が社会の変化とともにさまざまな形で新たに発生する可能性のある問題であることを踏まえ、その実態の把握に努めるとともに、すべての人々の自立、自己実現、豊かな人間関係づくりが図られるよう人権教育を推進する。
3. 市民一人ひとりが主体的に、学習活動を通じて、人権及び人権問題の理解と認識を深め、さまざまな文化、習慣、価値観等を持った人々が、それぞれの主体性を保ちながら豊かな社会生活を送ることができるよう、地域社会における人権教育・学習の充実・振興を図る。
4. 人権教育を推進するため、人権及び人権問題に関する深い認識とそれに基づいた実践力を身につけた熱意ある指導者の育成を図る。

人権教育の推進等に関する取り組み

1. 人権教育の総合企画、推進及び指導

- (1) 同和教育、男女平等教育、在日外国人教育等人権教育の企画運営

同和問題をはじめあらゆる差別の解決に向けての総合的取り組みが必要であり、「学校における人権教育」、「学校・家庭・地域の連携」、「地域における人権教育」等、人権を基盤にすえた施策や取り組みの推進を図る。

- (2) 人権教育啓発推進事業の推進

人権を視点にすえ、先進的な取り組みを進めていこうとする学校を支援し、学校や地域における諸活動を活性化させるとともに、情報の発信に努め、市全体の人権教育の推進を図る。

- (3) 渡日児童生徒相談室の運営、通訳・日本語指導者派遣

帰国・渡日児童生徒及び保護者の様々な状況に対応するため、相談室の運営及び通訳派遣や日本語指導者派遣など柔軟に対応する。

- (4) 進路選択支援相談の運営

進路支援に関わって、専門的な知識を有する進路選択支援相談員を配置し、生徒の進路希望及び進路選択に当たっての課題等の把握と相談・助言、授業料減免制度や奨学金制度の説明、学習相談などを行う。

- (5) 国際教育推進協議会の運営

豊中型国際教育の実践とネットワークづくりに向けての取り組みを推進する。

2. 学校教職員及び事務局職員の人権研修

- (1) 人権学習、人権教育研修会

教職員・児童生徒及び保護者が、人権教育について理解を深めるための一助として、各学校が実施する研修会において講師派遣の支援をする。

- (2) 教育委員会人権研修

職員すべてが人権問題の本質を理解し、共通の認識をもってそれぞれの行政分野で積極的かつ適切な対応を行うため、人権研修会について企画、助言する。

(3) 人権研究大会、研修会等への参加支援

各種団体が主催する人権研究大会・研修会や、人権協「市民の集い」等への学校教職員及び事務局職員の参加等を支援する。

(4) 指導資料等の作成・配布

3. 人権教育についての関係団体との連絡調整

(1) 豊中市人権教育推進委員協議会事務局として運営、企画の支援

(2) 豊中市在日外国人教育推進協議会の運営

(3) 豊中市人権教育研究協議会等への支援・連携

(4) とよなか人権文化まちづくり協会、とよなか国際交流協会、とよなか男女共同参画推進財団等との連携

4. 人権教育の調査

各部署、府、国からの依頼による学校等への人権教育関係調査を行う。

発行物一覧

	タイトル	初版発行	最新発行
みんなで しあわせを	「みんなでしあわせを」資料編	昭和55年(1980年)	—
	「みんなでしあわせを」資料編(続)	昭和58年(1983年)	—
	「みんなでしあわせを」一人権教育の手引き(資料編・改訂版)	昭和62年(1987年)	—
	「みんなでしあわせを」一人権教育の手引き-新版	平成12年(2000年)	—
	リーフレット「みんなでしあわせを」	昭和57年(1982年)	平成27年(2015年)
みんなで はぐくむ	同和保育推進の手引き「みんなではぐくむ」	昭和63年(1988年)	—
	リーフレット「みんなではぐくむ」	平成元年(1989年)	—
	リーフレット「みんなではぐくむ-なかまっぺいいなあ-」	平成3年(1991年)	—
その他 リーフレット	リーフレット「すべての人に文字を-ことしは国際識字年-」	平成2年(1990年)	—
	リーフレット「みんなともだち」	平成3年(1991年)	—
人権教育を すすめる ために -資料集-	「人権教育をすすめるために-資料集-」	昭和61年(1986年)	—
	「人権教育をすすめるために-資料集[改訂版]-」	昭和62年(1987年)	—
	「人権教育をすすめるために-指導資料集-」	昭和63年(1988年)	平成16年(2004年)
	「人権教育をすすめるために-人権教育推進のための事例集-」	平成17年(2005年)	平成24年(2012年)
	「人権教育をすすめるために-いじめを乗り越える学校づくり-」	平成25年(2013年)	平成27年(2015年)
人権作文 (作品)集	人権作文集(市教委・市同研編)	昭和45年(1970年)	昭和47年(1972年)
	人権作品集(標語・詩・作文・ポスター、豊中市人権協編)	昭和49年(1974年)	平成27年(2015年)

人権教育関係事項一覧

年 月	活 動
昭和39年 (1964年)	4月 豊中市同和教育研究会発足(38人)
昭和44年 (1969年)	11月 教育委員会事務局に同和教育室設置
昭和45年 (1970年)	4月 豊中市人権教育推進委員協議会発足 豊中市同和教育研究会を解消し、豊中市同和教育連絡協議会として発足 (会員、市内小中全教職員)
	10月 小学校用副読本「にんげん」配布(4・5・6年)
昭和46年 (1971年)	1月 中学校用副読本「にんげん」配布(全学年)
	4月 豊中市同和教育研究指定校(第八中)
	12月 「豊中市同和教育基本方針」策定
昭和47年 (1972年)	4月 豊中市同和教育研究指定校(蛭池小)
	5月 豊中市同和教育連絡協議会を、豊中市同和教育研究協議会に発展改称 (会員、市内幼小中全教職員)
	12月 豊中市同和教育基本方針解説、作成
昭和48年 (1973年)	4月 小学校用副読本「にんげん」配布(3年生用)
	4月 豊中市同和教育研究推進校(第五中)
昭和49年 (1974年)	4月 豊中市同和教育研究推進校(少路小)
	10月 小学校用副読本「にんげん」配布(2年生用)
昭和50年 (1975年)	5月 豊中市同和教育推進委員会発足
	6月 第1回部落解放豊中研究集会開催
	11月 第8回大阪府同和教育研究大会 於 豊中・箕面・池田各市会場
昭和51年 (1976年)	3月 豊中市同和教育推進委員会が「教育に関する調査」を実施
	4月 豊中市同和教育研究推進校(高川小・九中)(この年より2年毎2校)
昭和52年 (1977年)	5月 小学校用副読本「にんげん」(1年生用)配布
昭和53年 (1978年)	4月 豊中市同和教育研究推進校(東豊台小・原田小)
	9月 「豊中市障害児教育基本方針」策定 豊中市同和教育推進委員会が「児童・生徒の意識調査」を実施
	12月 豊中市同和问题企業連絡会の設立総会を開催
昭和54年 (1979年)	12月 豊中市同和对策審議会より「同和对策事業特別措置法の期限延長にともなう豊中市の同和对策事業計画について」の答申がでる。
昭和55年 (1980年)	3月 豊中市同和教育推進委員会が、「国・私立中学校進学にかかわる実態調査」を実施
	4月 豊中市同和教育研究推進校(東豊中小・桜井谷東小)
	8月 克明小学校体育館の全面改築工事始まる。
	9月 「豊中市在日外国人教育基本方針」策定
昭和56年 (1981年)	5月 克明小学校体育館竣工する。
	11月 豊中企業内同和问题研修推進員連絡協議会の結成総会を開催
昭和57年 (1982年)	1月 「国・私立中学校進学についての実態調査報告書」を各学校園・団体等へ送付
	12月 「在日韓国・朝鮮人児童生徒の教育」(解説・資料編)発行
昭和58年 (1983年)	3月 世界人権宣言35周年豊中実行委員会結成
	4月 豊中市同和教育研究推進校(野畑小・第十四中) 35人学級編制実施(克明小)
昭和59年 (1984年)	9月 豊中市人権擁護都市宣言、記念集会を開催
	10月 豊中市立第十八中学校(仮称)建設のための造成工事始まる。

年 月	活 動
昭和60年 (1985年)	4月 豊中市同和教育研究推進校(寺内小・第二中) 35人学級編制実施(蛭池小)
昭和61年 (1986年)	2月 「豊中市同和保育基本方針」策定 4月 豊中市立第十八中学校開校 40人学級編制実施(第五中・第十八中)
昭和62年 (1987年)	4月 豊中市同和教育研究推進校(泉丘小・豊島北小) 35人学級編制実施(第五中第3学年) 12月 蛭池北青少年運動広場の整備工事始まる。
昭和63年 (1988年)	4月 同和教育啓発ビデオ「ある授業から」制作 学力向上対策研究委員会設置 35人学級編制実施(第五中・第十八中第2、3学年) 6月 蛭池北青少年運動広場供用開始
平成元年 (1989年)	4月 豊中市同和教育研究推進校(刀根山小・第十七中) 35人学級編制実施(第五中・第十八中第1学年)
平成2年 (1990年)	4月 学力向上推進委員会設置
平成3年 (1991年)	4月 豊中市同和教育研究推進校(豊南小・十二中) 5月 豊中市同和対策審議会より「豊中市における今後の同和対策事業計画について」の答申がでる。
平成4年 (1992年)	3月 「豊中市人権啓発基本方針」策定 点検問題集「ひまわり 国語」改訂 9月 「同和教育基本方針」策定20周年記念の集い開催
平成5年 (1993年)	3月 点検問題集「ひまわり 算数・数学」改訂 同和教育啓発ビデオ「あなたへの問いかけ」制作 4月 豊中市同和教育研究推進校(原田小・第十六中)
平成7年 (1995年)	4月 豊中市同和教育研究推進校(新田小・第十三中)
平成9年 (1997年)	2月 豊中市人権教育のための国連10年推進本部設置 4月 豊中市同和教育研究推進校(千成小・東泉丘小)
平成10年 (1998年)	2月 豊中市同和対策審議会より「豊中市における今後の同和行政のあり方について」の答申がでる。 8月 「豊中市同和行政基本方針」策定
平成11年 (1999年)	4月 「人権文化のまちづくりをすすめる条例」制定 機構改革に伴い、同和教育課に名称変更 6月 豊中市同和教育研究推進校(北丘小・豊島西小)
平成12年 (2000年)	7月 「豊中市同和行政推進プラン」策定
平成13年 (2001年)	4月 豊中市同和・人権教育研究推進校(原田小・第六中) 5月 職場環境改善に伴い、同和教育課が第一庁舎5階に移転 9月 「豊中市人権教育・啓発基本計画」策定
平成14年 (2002年)	3月 豊中市同和教育研究協議会を、豊中市人権教育研究協議会に発展改称 6月 「豊中市人権教育基本方針」策定
平成15年 (2003年)	1月 豊中市同和対策審議会より「豊中市における地対財特法経過措置終了後の同和行政のあり方について」の答申がでる 人権文化のまちづくりをすすめる協議会より「人権文化が創造されたまちの実現のための総合的人権施策のあり方について」の答申がでる 4月 機構改革に伴い、人権教育企画課に組織・名称を変更 10月 「豊中市男女共同参画推進条例」制定

年 月	活 動
平成16年 (2004年)	3月 「豊中市同和行政推進プラン改訂版」策定
	6月 「豊中市人権教育・啓発基本計画(改訂版)」策定
平成17年 (2005年)	3月 「豊中市人権教育推進プラン」策定
	「豊中市人権白書 一人権ってなあに?」発行
	4月 不就学外国人児童生徒支援事業(平成18年(2006年)3月まで)
平成23年 (2011年)	4月 機構改革に伴い、人権教育室に組織・名称を変更
平成24年 (2012年)	3月 「平和教育推進のための基本指針」策定
	7月 「豊中市人権教育推進プラン」一部改訂
平成25年 (2013年)	4月 公立学校における帰国・外国人児童生徒に対するきめ細かな支援事業(国)開始
平成26年 (2014年)	7月 豊中市・沖縄市兄弟都市提携40周年事業平和大使相互交流学习開催

豊中市人権教育推進委員協議会(人権協)

豊中市人権協(略称)は、昭和45年(1970年)4月に「差別のない明るい町の実現」を願い、41名により発足。今日、市内70地区、委員数4,066名(平成27年(2015年)7月現在)に及ぶ市民組織に発展してきた。憲法に定められた基本的人権を守り、今もなお厳しく生き続ける「部落差別」をはじめとした、一切の差別をなくすための人権教育の研究、推進をはかることを目的に活動している。

1. 活動方針(人権協の総会資料より抜粋)

6,434人の命を奪った阪神・淡路大震災から20年を迎えました。1995年1月17日に起きた大震災、豊中市では11人が死亡し、2,496人が重軽傷を負い、1万5781世帯が全半壊しました。府内最大の被害を経験した豊中市、悲しみに変わり果てた町、あの日がよみがえります。

各地で追悼行事が行われました。豊中市では合唱曲「とよなかレクイエム 花を咲かせよう」が創られました。歌詞のすべては公募から選ばれ「この町に花を咲かせます」など、鎮魂への言葉が綴られました。「震災を忘れない あの悲しみを忘れない 未来を信じて花を咲かせよう・・・」と呼びかけられ、歌声を響かせました。震災により危機管理の強化や耐震基準の見直し、ボランティア活動など自助・共助・公助など、防災意識は家庭や地域にまで高まりました。

神戸市東遊園地にある「希望の灯り」は未来にむけて「寄り添うこと・伝えること・備えること」の大切さを教訓としています。そして、このメッセージこそ人権協がこれまで育ててきた「気づき・つながり・広げよう」そのものでもありました。

3月に起きた川崎中1殺人事件、彼の苦しみにどうしたら気づけたか、どうして彼らに寄り添うことができなかったのか、いじめが差別であり卑劣な行為であると、どうすれば伝えられたのか、現場にそっと置かれた花のくやしき、救えた命です。事件を未然に防ぐにはどんな備えが必要だったのでしょうか。

「戦後」70年、「同対審答申」50年、「リバティおおさか」30年という年です。人権協は人権尊重の輪を広げるために、市民の集いはもとより、地区委員活動や部会研修など、貴重な経験や教訓を継承する活動です。そして、不測の震災によっても決して奪われることのない「思いやりの心」を共に育みたいものです。それは、いかなる災害にも屈しない「やさしさの種」を人々の心に届ける活動ではないでしょうか。

これからも「お互いの人権が尊重され、誰もが幸せに生きる社会」をめざし、確かな歩みをすすめていきたいと思えます。

(1)基本として

- 人権文化のまちづくりをすすめよう
- 人権意識をより高めよう
- 人権尊重の輪を広げよう

(2)重点行動として

- 地区委員会活動の語り合いから、人との出会いとつながりを広げよう
- 歴史に学び現実を知ることから、人権意識をより高めよう
- 世代を越えたつながりから、人権の輪を広げよう

(3)目 標

- 組織として

・地区委員会活動を中心に
・関係機関団体と連携して
・出会いとつながりを大切に

取り組み

- 委員として

・生活にある差別と偏見に
・人と人との関係の歪みに
・自分の問題として

・互いに本音を語り合うことから
・思いを重ねる「あなた」と
・ともに生きる「なかま」として

・地域活動のなかで
・人権尊重の輪を

気づき

⇒

つながり

⇒

広げよう

- 研修のねらい

ア 身近な人権問題について考えよう

- ・「子どもの命・人権」を大切にしまちづくり
- ・さまざまな根深い差別意識と人権問題について
- ・障がい者・女性・高齢者・在日外国人の人権について
- ・「みんな違ってみんないい……人権と共生」について
- ・ネット社会における問題について

イ 人権の歴史に学び差別の現実を正しく理解しよう

- ・憲法の基本原則(国民主権・戦争放棄・基本的人権)について
- ・戦争と平和と人権の歴史について
- ・「人権文化のまちづくりをすすめる条例」について
- ・国民的課題である部落問題の解決と私たちの生活について

2. 主な活動

(1)全体活動

総会、人権教育をすすめる市民の集い、人権デー街頭広報活動、人権作品募集活動、対象別研修会(役員・常任委員・地区代表委員・新推進委員)、特別部会(機関紙編集部会・研修活動部会・広報活動部会)、各研修会・研究会への参加、各種団体・機関との連携など

(2)地区活動

地区代表委員会、地区委員会、地区研修会、地区合同研修会、PTA や公民分館などとの連携した取り組みなど

3. 組織図

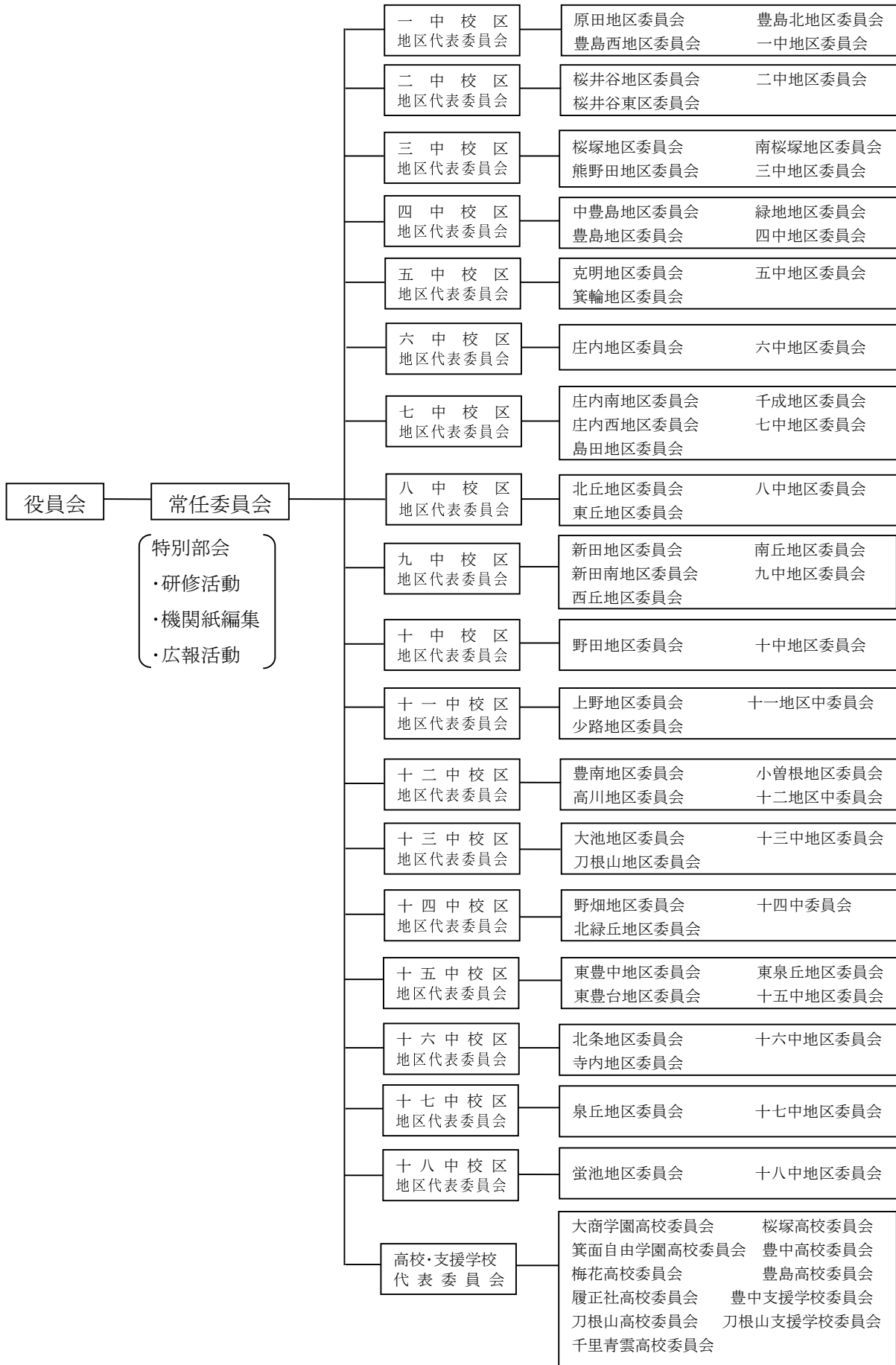

資料

審議会等委員一覧

平成27年(2015年)7月1日現在

委員会	区分	委員名	人数
豊中市学校教育 審議会委員	有識者	安家比呂志、伊藤千賀子、岩崎久志、上田貴洋、大寺芳典、河崎守男、寺嶋浩介、永井敏輝、中川博史、服部宏仁、伴野多鶴子、東前剛、藤井智宏、福盛康友、山本智也、行岡陽子、吉田拓真	現員 19人
	市民	大江志津子、松村真子	
豊中市社会教育 委員	学校教育関係者	奥村直樹、平石俊郎、中村友三	現員 10人
	社会教育関係	渡邊美代子、増森兆、山下晃央	
	家庭教育の向上に資する活動の関係者	上村有里	
	学識経験者	野老稔、岩槻知也、吉永省三	
豊中市文化財 保護審議会委員	学識経験者	永井規男、坂井秀弥、奥平俊六、仁木宏、能登宏之、福永伸哉、真鍋昌賢、三田村宗樹、村田路人、安田孝	現員 10人
豊中市立図書館 協議会委員	学校教育関係者	舟岡直子、日下部雅彦、斎藤雅美	現員 9人
	社会教育関係者	天瀬恵子	
	家庭教育関係者	松田美和子	
	学識経験者	岸本岳文、渥美公秀、瀬戸口誠	
	市民	樋口名子	
豊中市公民館 運営審議会委員	学校教育関係者	船曳裕幸	現員 11人
	社会教育関係者	山崎靖彦、渡邊美代子、山本久志、西口尚三、古久保美智恵、久山信子	
	家庭教育の向上に資する活動の関係者	伴野多鶴子	
	学識経験者	林美輝、牧里毎治、山ノ内裕子	

豊中市公民分館長一覧

平成27年(2015年)7月1日現在

ブロック	分館名	氏名	分館名	氏名	人数
北部	桜井谷	花岡 一	克明	稲葉 美知子	現員 10人
	蛭池	廣川 清重	刀根山	柿本 哲夫	
	上野	渡邊 美代子	箕輪	島田 忠雄	
	熊野田	友國 武	野畑	松本 祐三	
	大池	吉本 武夫	桜井谷東	中司 美昭	
中部	豊島	中川 博史	原田	清水 静枝	現員 10人
	南桜塚	安家 比呂志	豊島北	高橋 剛	
	桜塚	中倉 克己	豊島西	朝井 武	
	小曾根	上田 千恵子	北条	松中 勇	
	中豊島	津田 克裕	緑地	森 廣一	
南部	豊南	山本 久志	野田	吉原 孝之	現員 8人
	庄内	北島 孝昭	島田	前田 忠志	
	庄内南	田中 進	千成	山根 義時	
	庄内西	前中 收二	高川	長谷川 勉	
東部	新田	関 健次	東豊台	古八 英之	現員 13人
	北丘	石丸 猛	少路	白野 孝明	
	東丘	寺村 三郎	寺内	大槻 義明	
	西丘	今木 博久	東泉丘	大濱 浩子	
	東豊中	長尾 卓	北緑丘	高田 篤志	
	南丘	速籐 雅恵	新田南	山内 理恵	
	泉丘	吉田 雅彦			

豊中市立学校園一覽

小 学 校

平成27年(2015年)7月1日現在

	学 校 名	校 長 名	教 頭 名	所 在 地	電 話 番 号
1	克 明	山 岡 邦 美	藤 田 哲 也	岡町北3-4-1	6841-0021～2
2	桜 塚	福 森 洋 一	古 谷 知 一	北桜塚2-6-1	6849-8886～7
3	大 池	渡 辺 浩	岡 森 眞 弓	本町1-7-12	6848-0123～4
4	蛭 池	矢 木 克 典	中 島 文 恵	蛭池中町1-15-1	6841-0023～4
5	桜 井 谷	北 之 防 純 子	原 野 裕 章	柴原町3-11-1	6841-0025～6
6	熊 野 田	永 澤 紀 子	古 本 健	赤阪1-5-1	6848-0777～8
7	中 豊 島	舟 岡 直 子	山 本 光 彦	曾根東町6-13-1	6863-4646～7
8	豊 島	水 田 典 子	森 敏 彦	服部西町3-6-5	6863-6025～6
9	原 田	井 上 茂	蛭 谷 み さ	原田元町1-17-1	6843-4321～2
10	小 曾 根	赤 繁 由 美 子	中 市 満	小曾根1-2-1	6334-8281～2
11	豊 南	西 山 博 章	江 尻 暁 子	豊南町西2-19-1	6333-2361～2
12	上 野	森 修 二	工 藤 さ ゆ り	上野東2-8-8	6848-4021～2
			竹 本 和 哉		
13	南 桜 塚	大 屋 由 子	有 元 祐 子	南桜塚2-2-1	6848-0246～7
14	新 田	安 家 紀 子	吉 川 有 美 子	上新田2-19-1	6871-3204・3278
15	庄 内	酒 井 典 子	船 越 聖 美	庄内幸町4-29-2	6333-0021～2
16	庄 内 南	新 海 公 幸	金 子 浩 之	大黒町1-2-15	6334-8181～2
17	庄 内 西	矢 野 安 啓	沖 野 勝 則	庄本町4-1-10	6333-2231～2
18	野 田	宮 崎 裕 司	大 森 恵 子	野田町1-1	6333-2281～2
19	島 田	川 野 昌 樹	淺 田 正 志	庄内栄町2-20-1	6333-0001～2
20	千 成	溪 口 雅 也	十 河 浩 二	千成町2-2-65	6334-8081～2
21	北 丘	鈴 木 暁 子	辻 公 美 子	新千里北町2-19-1	6872-0666～7
22	東 丘	室 井 由 美	吉 森 明 子	新千里東町3-1-1	6872-0331～2
23	東 豊 中	小 谷 伸 子	熊 野 俊 滋	東豊中町5-1-1	6848-4120・4001
24	豊 島 西	松 本 雅 宏	橋 本 眞 理	上津島3-4-1	6863-4848・4856
25	西 丘	山 村 眞 理	西 口 肇 子	新千里西町2-23-1	6872-0361～2
26	高 川	佐 藤 眞 砂 子	寺 本 正 行	豊南町東1-1-1	6334-4081～2
27	刀 根 山	岡 田 賢 二	井 関 一 史	刀根山5-2-1	6843-8500・6716
28	南 丘	毛 呂 公 子	中 村 豊	新千里南町2-13-1	6872-0250・9939
29	豊 島 北	横 野 郁 代	河 上 洋 介	曾根南町2-19-1	6863-0011～2
30	泉 丘	東 田 千 秋	三 星 美 八 子	西泉丘1-10-1	6849-7678～9
			吉 岡 孝 浩		
31	少 路	大 野 俊 介	西 岡 雅 美	西緑丘2-10-1	6849-7668・3383
			山 田 博 子		
32	野 畑	柴 田 裕 子	田 平 美 紀	向丘3-1-1	6849-7676～7
33	東 豊 台	上 畠 俊 一	古 谷 治	東豊中町6-2-1	6849-5765～6
34	箕 輪	城 野 正 富 美	堤 昌 子	箕輪1-1-1	6843-3344～5
35	北 条	山 本 惠 信	曾 和 昭 文	北条町2-16-1	6334-1541～2
36	寺 内	鈴 木 貴 雄	小 西 晃	寺内2-15-1	6864-4950・4975
37	緑 地	瀧 谷 悦 子	滝 田 益 大	城山町4-1-1	6864-8101～2
38	桜 井 谷 東	佐 々 中 雄 司	原 田 昌 典	桜の町7-5-1	6848-6405～6
39	東 泉 丘	福 中 久 美 子	佐 藤 裕 之	東泉丘3-2-1	6848-6407～8
40	北 緑 丘	米 田 敦 子	開 發 典 子	北緑丘2-4-1	6848-6401～2
41	新 田 南	川 崎 肇	山 田 英 子	上新田4-9-1	6832-6141・6178

中学校

平成27年(2015年)7月1日現在

	学校名	校長名	教頭名	所在地	電話番号
1	第一	佐野 賀章	山本 雅之	曾根西町1-6-1	6843-3484~5
2	第二	上田 典子	石井 延廣	宮山町2-1-1	6843-5288~9
3	第三	西尾 隆司	尾島 寿美代	栗ヶ丘町1-1	6848-0181~2
4	第四 夜間学級	中山 俊也	杉生 律子	服部本町4-5-7	6863-6525~6
			橋本 直樹	〃	6863-6744
5	第五	大塚 淑彦	麻植 昭夫	立花町1-10-1	6843-4006~7
6	第六	亀谷 智	江原 達也	庄内幸町4-29-1	6331-0361~2
7	第七	林 直人	島村 宏二	庄内栄町5-10-1	6333-0661~2
8	第八	望月 康秋	櫻木 恭子	新千里東町3-2-1	6872-0552~3
9	第九	高橋 孝子	栗林 聡明	新千里南町1-4-1	6831-0751・0872
10	第十	松岡 公宏	平島 健二	野田町8-1	6334-9259・9293
11	第十一	富田 晴生	尾崎 理人	西緑丘2-11-1	6849-3600・3676
12	第十二	笈田 芳明	中 泰夫	浜2-14-1	6331-5898~9
13	第十三	日下部 雅彦	成瀬 彰	柴原町2-14-1	6843-7061~2
14	第十四	尾崎 勝通	若林 智	北緑丘1-1-1	6848-6403~4
15	第十五	中北 義久	疋田 大介	熊野町3-8-1	6848-6761~2
16	第十六	坂上 澄夫	上 島 美幸	北条町3-18-1	6334-2841~2
17	第十七	十河 秀敏	田中 明美	西泉丘2-2432-2	6862-8411・8536
18	第十八	山野 哲訓	小西 規雄	蛭池中町4-7-1	6857-0507~8

認定こども園

平成27年(2015年)7月1日現在

	園名	園長名	所在地	電話番号
1	ゆたか	森山 みさと	東豊中町5-2-1	6848-0500
2	てしま	倉澤 恵子	曾根南町2-19-2	6864-3200
3	とねやま	児玉 美子	刀根山6-1-15	6843-4700
4	せんなり	景山 聡子	千成町2-2-1	6331-0820
5	しんでん	齊藤 雅美	上新田3-7-1	6833-9000
6	てらうち	桐山 和子	寺内1-12-1	6864-8903
7	のばたけ	廣川 明子	北緑丘1-3-1	6854-7811
8	豊中人権 まちづくりセンター	寺田 和子	岡町北3-13-7	6841-1314
9	蛭池	大橋 博子	蛭池西町1-18-5	6843-6031
10	原田	橋本 幸恵	原田元町2-22-1	6841-6737
11	桜井谷	八木 桂子	柴原町3-11-35	6843-6955
12	高川	安田 維久子	小曾根4-7-1	6336-1500
13	島田	宮田 ますみ	庄内栄町3-12-18	6331-6767
14	西丘	吉川 奈美	新千里西町2-2-1	6871-0180
15	東丘	伊田 照子	新千里東町2-6-1	6872-2791
16	旭丘	山田 道枝	西泉丘1-9-1	6848-0316
17	庄内	岩本 博恵	大黒町3-19-27	6331-0975
18	栄町	荻原 まゆみ	島江町1-3-9-101	6334-4849
19	東豊中	岡田 初美	東豊中町5-3-1	6848-0306
20	庄内西	東 裕子	二葉町1-17-1	6332-6200
21	服部	杉浦 多恵子	服部本町2-5-7	6862-3076
22	豊南西	野手 千代美	豊南町西4-16-1	6331-1103
23	小曾根	金村 昌代	北条町3-15-1	6331-0858
24	北緑丘	前田 敦子	北緑丘2-2-1	6848-0088
25	本町	櫻井 裕子	本町5-8-52	6848-2598
26	野田	松本 美子	野田町1-2	6333-0270

豊中市立教育機関一覧

平成27年(2015年)7月1日現在

	施設名	館長・所長	所在地	電話番号
1	原田学校給食センター	若松幸輝	原田中1-10-1	6843-9102
2	走井学校給食センター	江川勉	走井3-27-1	6152-9501
3	教育センター	田中彰治	蛭池中町3-2-1-600	6844-5290～4
4	庄内少年文化館	西谷誠	庄内栄町5-4-14	6336-6371～4
5	千里少年文化館	西谷誠	新千里西町2-7-1	6831-5300
6	岡町図書館	北風泰子	岡町北3-4-2	6843-4553
7	服部図書館	前川邦夫	服部本町5-2-8	6862-0800
8	庄内図書館	須藤有美	三和町3-2-1	6334-1261
9	高川図書館	西口光夫	豊南町東1-1-2	6336-6901
10	庄内幸町図書館	江波佐知子	庄内幸町4-26-14	6332-8220
11	千里図書館	虎杖美樹	新千里東町1-2-2	6831-0225
12	東豊中図書館	三谷千鶴子	東豊中町5-2-1	6856-4660
13	野畑図書館	松井啓子	春日町4-11-1	6845-2400
14	蛭池図書館	川上薫子	蛭池中町3-2-1-502	6840-8000
15	中央公民館	五嶋広子	曾根東町3-7-3	6866-0555・0550
16	蛭池公民館	常盤直樹	蛭池中町3-2-1-501	6843-5561～2
17	庄内公民館	田中直之	三和町3-2-1	6334-1251～2
18	千里公民館	又吉信光	新千里東町1-2-2	6833-8090・8160
19	青年の家いぶき	神戸孝尚	服部西町4-13-1	6866-3030
20	青少年自然の家わっぱる	中川永次	能勢町宿野151-68	072-734-0301

豊中市内大学・高校・中学校・小学校・特別支援学校一覧(国立・府立・私立)

大 学

平成27年(2015年)7月1日現在

	学校名	学長名	所在地	電話番号
国立	大阪大学	平野俊夫	待兼山町1-1	6850-6111
私立	大阪音楽大学	武藤好男	庄内幸町1-1-8	6334-2131
〃	大阪音楽大学短期大学部	〃	〃	〃

高 校

平成27年(2015年)7月1日現在

	学校名	校長名	所在地	電話番号
府立	豊中	下川清一	上野西2-5-12	6854-1207
〃	桜塚	加藤孝之	中桜塚4-1-1	6853-2244
〃	千里青雲	西山兆子	新千里南町1-5-1	6831-3045
〃	豊島	羽根隆	北緑丘3-2-1	6849-7651
〃	刀根山	橋本卓爾	刀根山6-9-1	6843-3781
私立	大商学園	奥野正巳	利倉東1-2-1	6862-5223
〃	履正社	小森重喜	長興寺南4-3-19	6864-0456
〃	梅花	山田正夫	上野西1-5-30	6852-0001
〃	箕面自由学園	吉田忍	宮山町4-21-1	6852-8110

中 学 校

平成27年(2015年)7月1日現在

	学校名	校長名	所在地	電話番号
私立	梅花	山田正夫	上野西1-5-30	6852-0001
〃	箕面自由学園	小川義人	宮山町4-21-1	6852-8110
〃	履正社学園豊中	小森重喜	長興寺南4-3-19	6864-0456

小 学 校

平成27年(2015年)7月1日現在

	学 校 名	校 長 名	所 在 地	電 話 番 号
私立	箕面自由学園	阿部 秀高	宮山町4-21-1	6852-8110

特別支援学校(小学部・中学部・高等部)

平成27年(2015年)7月1日現在

	学 校 名	校 長 名	所 在 地	電 話 番 号
府立	豊中支援	大峠 貴弘	北緑丘2-7-1	6840-1801
〃	刀根山支援	横山 強	刀根山5-1-1	6853-0200

豊中市内認定こども園・幼稚園一覧(私立)

幼保連携型認定こども園

平成27年(2015年)7月1日現在

園 名	園 長 名	所 在 地	電 話 番 号
認定こども園 追手門学院幼稚園 おうてもんがくいんこども園	田 邊 雅 一	新千里南町1-3-3	6871-2986
幼保連携型認定こども園 北 丘 聖 愛 園	成 洋 子	新千里北町1-18-1	6832-2778
幼保連携型認定こども園 庄内こどもの杜幼稚園	北 島 孝 昭	庄内幸町5-22-1	6334-9264
幼保連携型認定こども園 神 童 幼 稚 園	北 川 定 行	千里園2-4-5	6841-2717
認定こども園 せんりひじり幼稚園 ひじりにじいろ保育園	安 達 謙	新千里北町3-2-1	6872-3300
幼保連携型認定こども園 豊中愛光幼稚園	多 胡 淳 子	末広町1-2-28	6853-9677
幼保連携型認定こども園 豊中ほづみ保育園	八 田 道 代	服部元町2-7-2	6864-4111
認定こども園 ぶっこう幼稚園	平 興 隆	箕輪2-5-22	6841-1000
幼保連携型認定こども園 ほうなんこども園	田 原 宏 章	豊南町南5-4-7	6331-1780

幼稚園型認定こども園

平成27年(2015年)7月1日現在

園 名	園 長 名	所 在 地	電 話 番 号
認定こども園 蛭池文化幼稚園	泉 潔	蛭池西町1-11-3	6843-1234
認定こども園 穂積幼稚園	八 田 勝 文	服部寿町2-9-12	6863-4623

幼 稚 園

平成27年(2015年)7月1日現在

園 名	園 長 名	所 在 地	電 話 番 号
曾 根 幼 稚 園	荒 木 祐 子	南桜塚1-12-31	6852-5220
豊 中 幼 稚 園	有 本 喜 代 子	中桜塚4-8-4	6852-5610
あ け ぼ の 幼 稚 園	安 家 周 一	南桜塚2-14-7	6849-2525
ア ソ カ 幼 稚 園	佐 々 木 智 教	新千里東町3-5-1	6872-0856
大 阪 音 楽 大 学 付 属 音 楽 幼 稚 園	小 畑 有 子	豊南町東1-5-1	6334-7349
春 日 荘 聖 マ リ ア 幼 稚 園	津 田 玲 子	春日町3-8-15	6857-8151
熊 野 田 幼 稚 園	友 國 寿 美 子	赤阪1-5-6	6858-0473
く り の み 幼 稚 園	田 中 奎 介	野田町32-3	6334-6004

園名	園長名	所在地	電話番号
こうづしま幼稚園	向野洋子	上津島3-3-18	6863-0552
小曾根幼稚園	関山礼子	小曾根1-2-3	6331-1646
庄本幼稚園	川辺豊	庄本町1-2-4	6332-3110
超光寺幼稚園	藤前亨	岡町南1-7-27	6857-5210
東邦幼稚園	松山恵里子	北桜塚2-8-32	6854-1201
豊中文化幼稚園	松田安紀子	上野西2-1-18	6852-5050
豊中みどり幼稚園	川越佳子	宮山町1-2-26	6852-6906
梅花幼稚園	上田規容子	上野西1-5-30	6854-1320
服部みどり幼稚園	三石深雪	城山町4-9-8	6862-1269
服部幼稚園	加藤芳哉	服部本町1-7-19	6862-3222
東豊中幼稚園	橋本圭子	東豊中4-4-1	6858-4152
みくま幼稚園	安芸志穂子	新千里西町2-23-2	6872-0210
緑ヶ丘幼稚園	櫻井義超	少路2-3-2	6849-3133
箕面自由学園幼稚園	阿部秀高	宮山町4-21-1	6852-8110
宮山幼稚園	向野洋子	本町7-3-7	6858-0670
ラ・サンテ幼稚園	関山礼子	小曾根3-15-1	6334-2002

豊中市立小・中学校・教育機関分布図

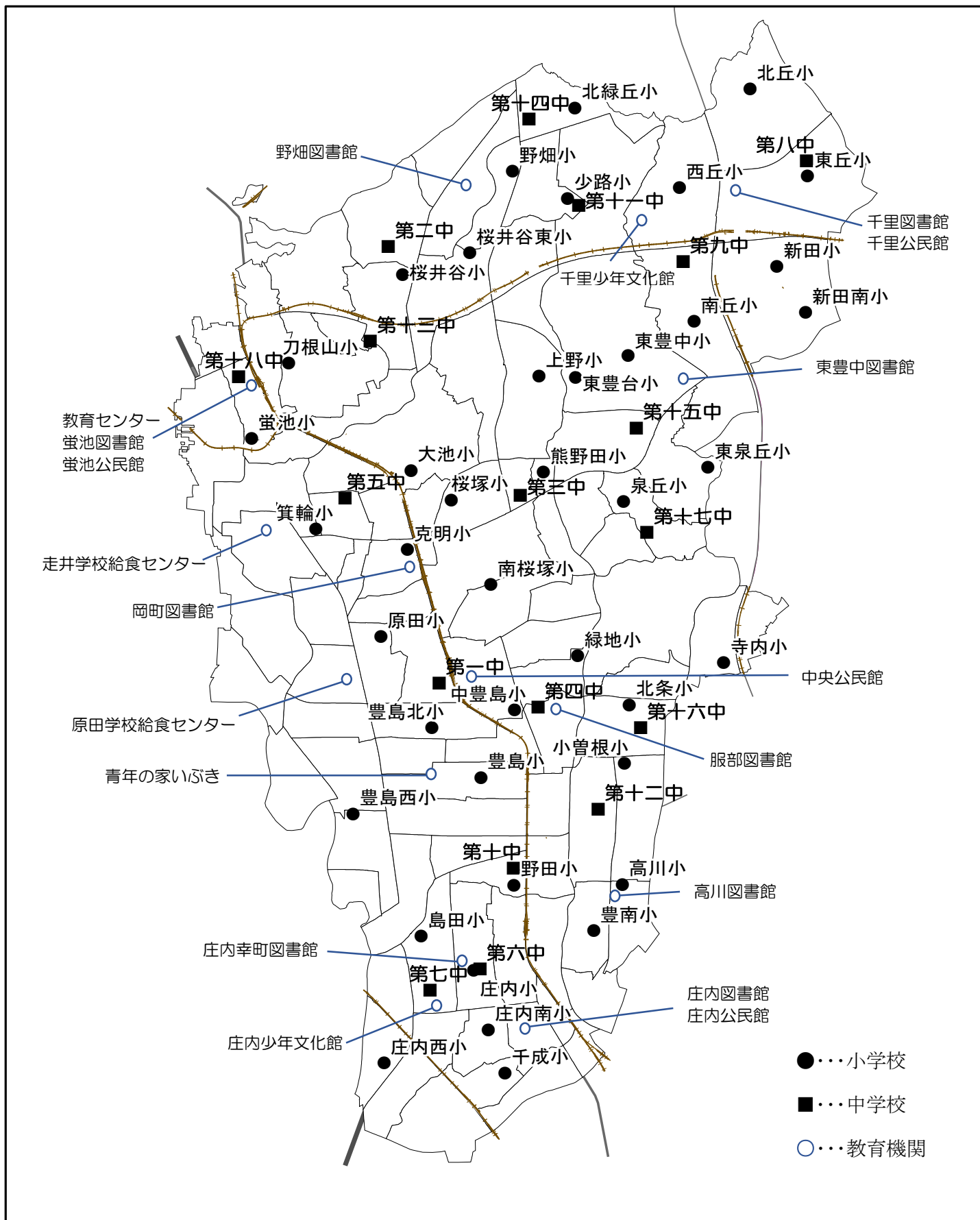

平成27年度(2015年度)豊中市教育要覧

平成27年(2015年)8月発行

発行

編集

豊中市中桜塚3-1-1

豊中市教育委員会

TEL06-6858-2538

FAX06-6845-6778

教育総務課

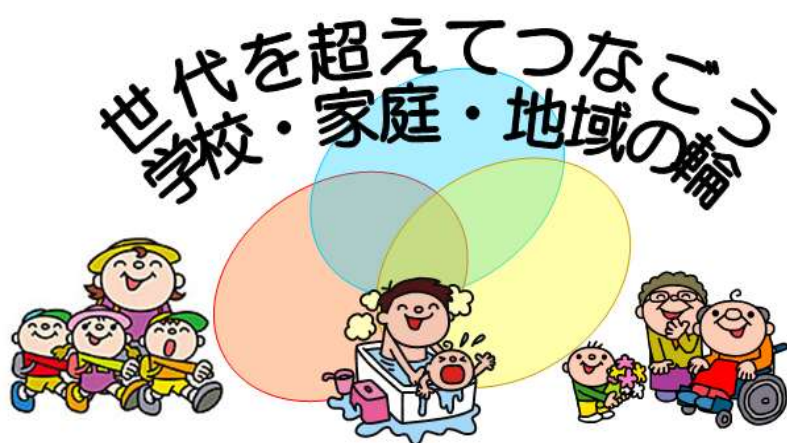

(教育委員会のスローガン)