

とよなか

教育要覧

人とつながり、未来を拓く
「学びの循環都市」をめざして

平成28年度(2016年度)

豊中市教育委員会



市章

一般公募1,707点の中から選び、昭和14年(1939年)3月30日に制定しました。図案化した豊中(トヨナカ)の頭文字「ト」を4個組み合わせて「トヨ(豊)」ともじり、全体の形を中と見たてて、「豊中(トヨ中)」としたものです。図案文字の突起は豊中市が四方八方に発展することを象徴しています。



市の木

キンモクセイ(モクセイ科)



市の花

バラ(バラ科)



昭和41年(1966年)10月市制施行30周年を記念して市の木と花を一般公募

姉妹都市

サンマテオ市(アメリカ合衆国)

昭和38年(1963年)10月8日提携。サンマテオ市は、アメリカ合衆国西海岸のカリフォルニア州サンフランシスコ半島の中ほどにあり、住宅開発や近くに国際空港をひかえている等、都市的性格が当市と非常にかよっている。

その面積は、37.81km²。

バラの栽培が有名で「バラの都」と呼ばれている住宅都市である。

兄弟都市

沖縄市(沖縄県)

昭和49年(1974年)11月3日提携。沖縄市は、沖縄本島中部にある中心的な商業都市である。昭和39年(1964年)にコザ市(のちの沖縄市)から、豊中の沖縄戦の戦没者の遺族にと、霊石とハイビスカスが届けられたことから交流が始まる。

その面積は、48.44km²。

市の花はハイビスカス。

目 次

豊中のおいたち	1	支援教育	62
教育行財政	3	学校保健	63
市長、副市長及び市議会正副議長	5	学校給食	68
文教常任委員	5	教育センター	74
教育長及び教育委員会委員	5	少年文化館	77
歴代教育委員会委員長	6	生涯学習	81
歴代教育長	7	教育コミュニティの形成	82
歴代教育委員会委員	7	文化・教養に係る講座等	89
教育委員会事務局・教育機関の沿革	9	社会教育関係団体及び指導者の育成	89
教育委員会の機構	13	文化財の保護・保存・活用及び啓発	90
教育委員会事務局・教育機関の事務分掌	14	図書館	93
教育予算	16	公民館	105
就学奨励補助	20	青少年育成	120
学校施設	21	人権教育	125
文教施設一覧	22	資料	131
小・中学校体育施設開放	24	審議会等委員一覧	132
平成28年度(2016年度)		豊中市公民分館長一覧	133
豊中市立小・中学校通学区域一覧	26	豊中市立学校園一覧	133
豊中市の小学校の系譜	30	豊中市立教育機関一覧	136
豊中市の中学校の系譜	32	豊中市内大学・高校・中学校・小学校・	
児童・生徒・教職員	33	特別支援学校一覧(国立・府立・私立)	136
年度別児童・生徒・教職員数	35	豊中市内	
在籍児童・生徒数等一覧	36	認定こども園・幼稚園一覧(私立)	137
支援学級数等一覧	40	豊中市立小・中学校・教育機関分布図	139
学年別支援学級在籍児童・生徒数	41		
在籍園児数等一覧	42		
小学校区別人口世帯数等一覧	44		
小学校区別幼児数一覧	45		
小・中学校教職員数(本務者)	46		
年齢別教諭数	48		
学校教育	51		
小学校使用教科用図書	52		
中学校使用教科用図書	52		
平成28年度(2016年度)			
各学校園研究テーマ	53		
平成27年度(2015年度)			
豊中市立小・中学校卒業生進路状況	57		
生徒指導	59		
教育相談	61		

豊中のおいたち

地 形 豊中の地形を大きくみると、北部は万葉集にも謳われた島熊山や待兼山の丘陵地帯、中央部は通称豊中台地と呼ばれる平らな台地状の地形、西・南部は猪名川や神崎川が流れる肥沃な低湿地に分かれます。また、千里川、天竺川、高川が丘陵や台地を侵食して流れ、複雑な段丘地形を形作っています。

原 始 市内での人類の最初の足跡は、約2万年前の旧石器時代に遡りますが、蛭池などで石器が出土するほかはよくわかっていません。縄文時代になると温暖な気候を背景に、北部の丘陵では照葉樹の森林に野畑など、南部の海辺では服部に集落ができていきます。

弥生時代の初めには、勝部や小曾根など米づくりに適した低湿地に集落がひらかれますが、人口の増加にともなって台地上にも進出し、やがて市域全体に集落がひろがっていきます。弥生時代の終わり(約1800年前)には、それまでになかった部族長のための大きな墓が服部に作られるなど、新しい時代への胎動がはじまります。そして、このころに使われた豊中の地名にちなむ庄内式土器は、弥生から古墳時代への過渡期を示す標準資料として全国的に知られています。

4世紀初めごろになると待兼山などに豪族の墓(古墳)が築造され始め、4世紀中ごろから5世紀には武力を背景に大和や河内の中心勢力と結びついた豪族が桜塚地域に多くの古墳を築きます。その後、千里川上流の桜井谷は、朝鮮半島から伝来した須恵器(陶器の源流)の一大生産地となり、須恵器生産を背景に豪族の支配が続きました。

古 代 奈良～平安時代には上津島や島田が大阪湾と内陸部をつなぐ港湾地帯として発展します。また、西南部では低湿地を中心に摂津国豊島郡の条里水田として開発・整理が進み、のちに貴族や社寺の荘園となっていきました。条里制の施行とも関連して、台地末端の曾根には郡の役所クラスの大型建物群が出現します。

中 世 中世になると、奈良春日社の荘園を現地で管理するため今西氏が浜に屋敷を構えました。こうした荘園経営強化とのかかわりの中、各地で集村化が始まり、江戸時代の村の原型ができ始めます。一方、戦国期の長い争乱を経て、原田城には伊丹の荒木氏と対峙する織田方の軍勢が駐留し巨大な堀を掘削しました。また、古代から港湾として栄えた神崎川河口では、棕橋庄の中心である庄本が物資の流通拠点として発展を遂げます。

近 世 徳川幕府のもと、豊中は大坂城に近い重要地域であったため、長興寺に大坂城の火薬庫が置られました。また、蛭池に陣屋を構えた豊中唯一の大名である麻田藩青木氏の領地、譜代大名や旗本の知行地、天領などが入り組むように配置され分割支配されていました。

近・現代 明治22年(1889年)、新免・轟木・山ノ上・岡町・桜塚村が合併し豊島郡豊中村となり、昭和2年(1927年)に豊中町となりました。昭和11年(1936年)には麻田・桜井谷・熊野田村と合併し市制が施行され、さらに、中豊島・南豊島・小曾根の各村、新田村大字上新田を編入し、昭和30年(1955年)には庄内町を編入して現在と同じ市域となりました。

明治43年(1910年)の箕面有馬電気軌道(阪急宝塚線の前身)開通を契機に、豊中・岡町・東豊中などの郊外住宅地が開発され、大阪近郊の衛星都市として発展を遂げますが、昭和33年(1958年)に決定された千里ニュータウン計画は全国のニュータウン開発のさきがけとなるものでした。

平成13年(2001年)に豊中市は特例市に、そして平成24年(2012年)には中核市に移行し、大阪府からの権限移譲を受け、より自立した地域社会へと発展を遂げます。

市の位置

注:豊中市全図により計測

方位	経緯度	所在地	広がり	面積
東端	東経 135度31分 北緯 34 49	新千里東町3丁目 千里中央公園	東西 6.0km	36.60km ²
西端	東経 135度26分 北緯 34 48	蛍池西町3丁目 大阪国際空港		
南端	東経 135度28分 北緯 34 44	大島町3丁目	南北 10.3km	
北端	東経 135度30分 北緯 34 49	新千里北町2丁目		

市役所の位置

所在地	経緯度
豊中市中桜塚 3丁目1番1号	東経 135度28分 北緯 34 47 標高 26.6m

地形

	高さ	経緯度	所在地
市内最高点	133.8m	東経 135度29分 北緯 34 49	新千里北町2丁目 千里緑地
市内最低点	0 m	——	——

人口・世帯数

*各年次、10月1日現在・平成28年次(2016年次)は、5月1日現在

年次	世帯数	人 口			市域面積 (km ²)	人口密度 (人/km ²)	備 考	
		総 数	男	女				
S11(1936)	7,977	38,770	19,202	19,568	18.18	2,132.6	10月15日市制施行	
15(1940)	9,016	45,013	21,715	23,298	"	2,476.0	}	
22(1947)	18,020	76,314	37,145	39,169	28.14	2,711.9		
25(1950)	19,284	86,203	42,114	44,089	"	3,063.4		
30(1955)	29,251	127,678	63,013	64,665	36.60	3,488.5		
35(1960)	52,020	199,065	99,276	99,789	"	5,438.9		
40(1965)	86,131	291,936	146,900	145,036	"	7,976.4		
45(1970)	114,458	368,498	184,504	183,994	"	10,068.3		
50(1975)	129,997	398,384	198,158	200,226	"	10,884.8		国勢調査
55(1980)	140,343	403,174	199,398	203,776	"	11,015.7		
60(1985)	146,510	413,213	204,289	208,924	"	11,290.0		
H 2(1990)	151,489	409,837	201,520	208,317	"	11,197.7		
7(1995)	155,001	398,908	195,153	203,755	"	10,889.1		
12(2000)	159,146	391,726	190,307	201,419	"	10,702.9		
17(2005)	161,418	386,623	186,440	200,183	"	10,563.5		
22(2010)	166,677	389,341	185,103	204,238	"	10,637.7		
27(2015)	170,274	394,495	186,946	207,549	"	10,840.8	国勢調査(速報値)	
28(2016)	171,049	394,288	186,619	207,669	"	10,772.9	国勢調査に基づく推計	

教育行財政

市長、副市長及び市議会正副議長

平成28年(2016年)7月1日現在

役職名	氏名	役職名	氏名
市長	淺利 敬一郎	市議会議長	北川 悟司
副市長	田中 逸郎	市議会副議長	弘瀬 源悟
副市長	長内 繁樹		

文教常任委員

平成28年(2016年)7月1日現在

役職名	氏名	役職名	氏名
委員長	花井 慶太	委員	木村 真
副委員長	神原 宏一郎	委員	中島 紳一
委員	石原 準司	委員	三藤 雅道
委員	五十川 和洋	委員	宮地 和夫
委員	喜多 正顕		

教育長及び教育委員会委員

平成28年(2016年)7月1日現在

役職名	氏名	任期
教育長	大源 文造	平成27年(2015年)4月1日 ~ 平成30年(2018年)3月31日
教育長 職務代理者	船曳 弘栄	平成25年(2013年)4月1日 ~ 平成29年(2017年)3月31日
委員	藤原 道子	平成24年(2012年)10月18日 ~ 平成28年(2016年)10月17日
委員	橋本 和明	平成25年(2013年)12月22日 ~ 平成29年(2017年)12月21日
委員	山名 貴志	平成26年(2014年)4月1日 ~ 平成30年(2018年)3月31日
委員	奥田 至蔵	平成27年(2015年)6月25日 ~ 平成31年(2019年)6月24日

歴代教育委員会委員長

氏名	任 期	
柏木清伍	昭和27(1952).10.21	～ 昭和28(1953).11.6
横田郡三	昭和28(1953).11.11	～ 昭和29(1954).4.1
鈴木寅松	昭和29(1954).5.22	～ 昭和30(1955).4.14
松田圭三	昭和30(1955).5.30	～ 昭和31(1956).5.24
伊丹啓次	昭和31(1956).6.5	～ 昭和31(1956).9.30
梶山精一	昭和31(1956).10.1	～ 昭和32(1957).9.30
阪口啓治郎	昭和32(1957).10.1	～ 昭和33(1958).9.30
岸岡治一郎	昭和33(1958).10.1	～ 昭和34(1959).9.30
梶山精一	昭和34(1959).10.1	～ 昭和35(1960).9.30
阪口啓治郎	昭和35(1960).10.1	～ 昭和36(1961).9.30
岸岡治一郎	昭和36(1961).10.1	～ 昭和37(1962).9.30
梶山精一	昭和37(1962).10.1	～ 昭和38(1963).9.30
阪口啓治郎	昭和38(1963).10.1	～ 昭和40(1965).9.30
岡野武夫	昭和40(1965).10.1	～ 昭和41(1966).10.27
橋爪恭一	昭和41(1966).10.28	～ 昭和42(1967).10.27
臼井正雄	昭和42(1967).10.28	～ 昭和43(1968).10.27
岡野武夫	昭和43(1968).10.28	～ 昭和44(1969).10.27
橋爪恭一	昭和44(1969).10.28	～ 昭和45(1970).10.27
臼井正雄	昭和45(1970).10.28	～ 昭和48(1973).10.27
良本義雄	昭和48(1973).10.28	～ 昭和52(1977).10.27
稲葉達雄	昭和52(1977).10.28	～ 昭和53(1978).10.27
遠木幸成	昭和53(1978).10.28	～ 昭和56(1981).5.23
中川光雄	昭和56(1981).5.24	～ 昭和58(1983).5.23
松本正	昭和58(1983).5.24	～ 昭和59(1984).5.23
中川光雄	昭和59(1984).5.24	～ 昭和60(1985).5.23
蜂屋正秋	昭和60(1985).5.24	～ 昭和61(1986).5.23
松本正	昭和61(1986).5.24	～ 昭和63(1988).5.23
島岡三郎	昭和63(1988).5.24	～ 平成元(1989).5.23
蜂屋正秋	平成元(1989).5.24	～ 平成2(1990).5.23
東田康雄	平成2(1990).5.24	～ 平成4(1992).5.23
佐藤保子	平成4(1992).5.24	～ 平成5(1993).12.20
島岡三郎	平成5(1993).12.21	～ 平成6(1994).12.20
吉川寛	平成6(1994).12.21	～ 平成9(1997).5.27
高田良久	平成9(1997).5.28	～ 平成11(1999).5.27
高畠光典	平成11(1999).5.28	～ 平成13(2001).5.27
高森哉子	平成13(2001).5.28	～ 平成16(2004).5.27
中村友三	平成16(2004).5.28	～ 平成19(2007).5.27
野老稔	平成19(2007).5.28	～ 平成20(2008).5.26
塚本美彌子	平成20(2008).5.27	～ 平成22(2010).5.26
本田耕一	平成22(2010).5.27	～ 平成25(2013).5.26
奥田至蔵	平成25(2013).5.27	～ 平成27(2015).3.31
平成27(2015).4.1 制度改正に伴い、教育委員会委員長職を廃止		

歴代教育長

氏名	任 期
島田牛稚	昭和27(1952).11.1 ~ 昭和35(1960).9.30
中尾儀夫	昭和35(1960).10.1 ~ 昭和47(1972).9.30
北原富男	昭和47(1972).12.25 ~ 昭和55(1980).12.24
湯元英世	昭和55(1980).12.25 ~ 昭和63(1988).12.24
青木伊織	昭和63(1988).12.25 ~ 平成8(1996).12.24
栗原有史	平成8(1996).12.25 ~ 平成12(2000).12.24
淺利敬一郎	平成12(2000).12.25 ~ 平成18(2006).2.16
山元行博	平成18(2006).8.8 ~ 平成24(2012).12.24
大源文造	平成24(2012).12.25 ~ 在任中

歴代教育委員会委員 ○は教育長

氏名	任 期
井町剛	昭和27(1952).10.5 ~ 昭和31(1956).9.30
阪口啓治郎	昭和27(1952).10.5 ~ 昭和41(1966).10.4
梶山精一	昭和27(1952).10.5 ~ 昭和38(1963).9.30
橋本信明	昭和27(1952).10.5 ~ 昭和31(1956).9.30
柏木清伍	昭和27(1952).10.21 ~ 昭和28(1953).11.6
○島田牛稚	昭和27(1952).11.1 ~ 昭和35(1960).9.30
横田郡三	昭和28(1953).11.9 ~ 昭和29(1954).4.1
鈴木寅松	昭和29(1954).5.22 ~ 昭和30(1955).4.14
松田圭三	昭和30(1955).5.25 ~ 昭和31(1956).5.24
伊丹啓次	昭和31(1956).6.4 ~ 昭和31(1956).9.30
岸岡治一郎	昭和31(1956).10.1 ~ 昭和39(1964).9.30
松尾逸子	昭和31(1956).10.1 ~ 昭和36(1961).9.30
〃	昭和40(1965).12.20 ~ 昭和48(1973).12.19
○中尾儀夫	昭和35(1960).10.1 ~ 昭和47(1972).9.30
山本君代	昭和36(1961).10.31 ~ 昭和40(1965).10.30
岡野武夫	昭和38(1963).11.18 ~ 昭和42(1967).11.17
〃	昭和42(1967).11.22 ~ 昭和46(1971).11.21
橋爪恭一	昭和39(1964).10.5 ~ 昭和45(1970).11.30
臼井正雄	昭和41(1966).10.7 ~ 昭和49(1974).10.6
良本義雄	昭和46(1971).2.10 ~ 昭和55(1980).10.4
野口美雄	昭和46(1971).12.23 ~ 昭和50(1975).12.22
○北原富男	昭和47(1972).12.25 ~ 昭和55(1980).12.24
茅野ハル子	昭和48(1973).12.20 ~ 昭和56(1981).12.19
稲葉達雄	昭和50(1975).6.9 ~ 昭和54(1979).6.8
遠木幸成	昭和51(1976).5.20 ~ 昭和59(1984).5.19
中川光雄	昭和54(1979).6.25 ~ 昭和62(1987).6.24
松本正	昭和55(1980).10.8 ~ 昭和63(1988).10.7
○湯元英世	昭和55(1980).12.25 ~ 昭和63(1988).12.24
久保雪子	昭和56(1981).12.20 ~ 平成元(1989).12.19
蜂屋正秋	昭和59(1984).5.25 ~ 昭和63(1988).5.24
〃	昭和63(1988).5.27 ~ 平成4(1992).5.26
島岡三郎	昭和62(1987).6.25 ~ 平成7(1995).6.24
東田康雄	昭和63(1988).10.18 ~ 平成8(1996).10.17
○青木伊織	昭和63(1988).12.25 ~ 平成8(1996).12.24

氏名	任 期	
佐藤保子	平成元(1989).12.21	～ 平成5(1993).12.20
〃	平成5(1993).12.22	～ 平成9(1997).12.21
吉川寛	平成4(1992).5.27	～ 平成10(1998).9.30
高田良久	平成7(1995).6.25	～ 平成15(2003).6.24
高畠光典	平成8(1996).10.18	～ 平成16(2004).10.17
○栗原有史	平成8(1996).12.25	～ 平成12(2000).12.24
高森哉子	平成9(1997).12.22	～ 平成17(2005).12.11
生田香明	平成10(1998).10.7	～ 平成16(2004).5.26
○浅利敬一郎	平成12(2000).12.25	～ 平成18(2006).2.16
中村友三	平成15(2003).6.25	～ 平成23(2011).6.24
野老稔	平成16(2004).5.27	～ 平成20(2008).5.26
塚本美彌子	平成16(2004).10.18	～ 平成24(2012).10.17
本田耕一	平成17(2005).12.22	～ 平成25(2013).12.21
○山元行博	平成18(2006).8.8	～ 平成24(2012).12.24
亀井圭子	平成20(2008).5.27	～ 平成24(2012).5.26
松村暢彦	平成24(2012).5.27	～ 平成26(2014).3.31
○大源文造	平成24(2012).12.25	～ 平成27(2015).3.31
奥田至蔵	平成23(2011).6.25	～ 在任中
藤原道子	平成24(2012).10.18	～ 在任中
船曳弘栄	平成25(2013).4.1	～ 在任中
橋本和明	平成25(2013).12.22	～ 在任中
山名貴志	平成26(2014).4.1	～ 在任中

教育委員会事務局・教育機関の沿革

昭和 27 (1952). 11. 1	教育委員会発足 教育長室、庶務課、学務課、指導課、教育研究所を設置 市立図書館、市立中央公民館を市から移管
31 (1956). 10. 1	地方教育行政の組織及び運営に関する法律施行
32 (1957). 4. 1	市立教育研究所を新設
33 (1958). 4. 1	社会教育課を設置
36 (1961). 5. 1	庶務課に経理係・管理係、学務課に学事係・学校給食係、中央公民館に庶務係・事業係を新設
37 (1962). 9. 1	教育次長制を設置 庶務課に庶務係、学務課に教職員係、学校保健係、指導課に第1指導係・第2指導係、社会教育課に社会教育係・社会体育係、市立図書館に館内係・館外係を新設、教育長室、学務課の学校給食係を廃止
40 (1965). 7. 1	庶務課に施設係を新設
42 (1967). 4. 1	二次長制(管理担当・指導担当)、学校給食課を設置 学校給食課に業務係・指導係、指導課に第3指導係を新設 市立学校給食センターを新設
43 (1968). 10. 1	社会教育課に文化係を新設
44 (1969). 11. 1	三部長制(管理部・学校教育部・社会教育部)、同和教育室、施設課、学校給食事務所、教職員課、学校保健課を設置、施設課に施設係・管理係、学務課に幼稚園係、教職員課に教職員係・厚生係、学校保健課に学校保健係・学校給食係、市立図書館に管理係・館内奉仕係・館外奉仕係を新設 教育次長制、学校給食課、庶務課の施設係・管理係、学務課の教職員係・学校保健係、学校給食課の業務係・指導係、指導課の第3指導係、市立図書館の館内係・館外係を廃止
45 (1970). 4. 1	市立教育研究所に教育相談係・調査係を新設 市立第二学校給食センターを新設 市立学校給食センターを市立第一学校給食センターに名称変更
46 (1971). 7. 1	社会体育課を設置し、管理係・体育係を新設 社会教育課の社会体育係を廃止
10. 10	市立市民体育館を新設
47 (1972). 4. 1	市立教育研究所に研究第一係・研究第二係・研究第三係新設 市立教育研究所の教育相談係・調査係を廃止
10. 9	市立婦人会館を新設
48 (1973). 4. 1	教職員課に第1教職員係・第2教職員係を新設 教職員課の教職員係を廃止 市立教職員住宅を新設
10. 1	同和教育室に企画係・調整係を新設
49 (1974). 9. 20	指導課に第3指導係、学校保健課に保健管理係・保健体育係を新設 学校保健課の学校保健係・学校給食係を廃止
50 (1975). 7. 12	市立庄内図書館、市立庄内公民館を新設 市立庄内図書館に管理係・館内奉仕係、市立庄内公民館に事業係・庶務係を新設 市立図書館を市立岡町図書館に名称変更 市立中央公民館を市立蛸池公民館に名称変更
51 (1976). 4. 1	市立第三学校給食センターを新設、市立柴原体育館を新設(平成14年(2002年)4月1日 財団法人豊中市スポーツ振興事業団へ管理運営委託) 市立市民体育館を市立豊島体育館に名称変更(平成14年(2002年)4月1日 財団法人豊中市スポーツ振興事業団へ管理運営委託)
52 (1977). 5. 5	部次長制を新設

昭和	53 (1978).	4. 1	市立千里図書館、市立千里公民館を新設 市立千里図書館に管理係・館内奉仕係、市立千里公民館に事業係・庶務係を新設
	55 (1980).	4. 1	社会体育課に学校開放係を新設
	56 (1981).	5. 12	市立庄内温水プールを新設 (平成元年(1989年)4月1日 財団法人豊中市スポーツ振興事業団へ管理運営委託)
		10. 11	市立グリーンスポーツセンターを新設 (平成元年(1989年)4月1日 財団法人豊中市スポーツ振興事業団へ管理運営委託)
	58 (1983).	5. 2	社会教育課に庶務係を新設 市立庄内公民館の事業係・庶務係、市立千里公民館の事業係・庶務係を廃止 市長部局から青少年対策課を移管(青少年課と改称)し、育成係・保護係を新設
		5. 5	市立青年の家いぶき、プラネタリウム館を新設
	59 (1984).	4. 1	市長部局から市立市民会館を移管
		4. 18	市立青少年補導センターを新設 市立市民会館に管理係・事業係、青少年課に管理係を新設 社会教育課の庶務係、青少年課の保護係を廃止
		6. 6	市立中央公民館、市立アクア文化ホールを新設 市立中央公民館に庶務係・事業係を新設 市立蛸池公民館の庶務係・管理係を廃止
	61 (1986).	5. 6	市立武道館ひびきを新設 (平成13年(2001年)4月1日 財団法人豊中市スポーツ振興事業団へ管理運営委託)
	62 (1987).	5. 3	市立青年の家いぶきに科学展示ホールを新設
		6. 1	市立二ノ切温水プールを新設 (昭和62年(1987年)6月1日 財団法人豊中市スポーツ振興事業団へ管理運営委託)
	63 (1988).	6. 16	市立野畑図書館を新設 市立野畑図書館に管理係・館内奉仕係を新設
平成	元 (1989).	7. 26	市立ローズ文化ホールを新設、市立庄内体育館を新設 (平成14年(2002年)4月1日 財団法人豊中市スポーツ振興事業団へ管理運営委託)
		10. 31	市立少年文化館を新設
	2 (1990).	12. 9	市立千里体育館を新設 (平成14年(2002年)4月1日 財団法人豊中市スポーツ振興事業団へ管理運営委託)
	3 (1991).	5. 7	社会体育部を新設(四部長制、管理部・学校教育部・社会教育部・社会体育部) 庶務課を総務課に名称変更、体育総務課・体育振興課を設置 社会体育課を廃止 庶務課の庶務係を総務係に名称変更、施設課に設備係を新設、社会教育課に学芸係・文化財保護係を新設、文化係を廃止、市立中央公民館の庶務係を管理係に名称変更、体育総務課に管理係・学校開放係を新設、体育振興課に企画係・体育係を新設
	5 (1993).	11. 19	市立庄内幸町図書館、市立東豊中図書館を新設
	6 (1994).	4. 1	国体準備室を新設 国体準備室に総務係・競技係を新設
	7 (1995).	7. 1	中豊島コミュニティプラザ・庄内コミュニティプラザを新設
	8 (1996).	3. 30	豊中市立伝統芸能館を新設
		4. 1	国体準備室を国体室に名称変更 豊中市立第一学校給食センターを廃止 豊中市立第二学校給食センターを豊中市立原田学校給食センターに、豊中市立第三学校給食センターを豊中市立服部学校給食センターに名称変更
	10 (1998).	3. 31	国体室を廃止
	11 (1999).	1. 23	市立服部図書館を新設

平成 11 (1999).	4.	12	生涯学習部を設置(社会教育部と社会体育部を統合) 学校教育部に教育指導室を新設、生涯学習部に生涯学習推進室・市民スポーツ振興室を新設 総務課を教育総務課に名称変更、施設課を教育施設課に名称変更、体育総務課をスポーツ施設課に名称変更、体育振興課をスポーツ振興課に名称変更、同和教育課を設置、同和教育室を廃止 少年文化館を教育研究所の所管に変更、市民会館を社会教育課の所管に変更、施設課の施設係を建設係に名称変更、指導課に企画推進係・研究推進係を設置、第1指導係・第2指導係・第3指導係を廃止、学校保健課の保健管理係・保健体育係を廃止、教職員課の第1教職員係・第2教職員係・厚生係を廃止、青少年課の管理係・育成係を廃止、体育総務課の管理係・学校開放係を廃止、体育振興課の体育係を振興係に名称変更 豊中ローズ球場事務所を新設 教育研究所に研究・研修係、養護教育・相談係を設置、研究第1係・研究第2係・研究第3係を廃止 市立岡町図書館の管理係を企画管理係に名称変更、市立庄内図書館・市立千里図書館・市立野畑図書館の管理係・館内奉仕係を廃止 市民会館の管理係・事業係を廃止
12 (2000).	4.	1	社会教育課に総務係を新設、学芸係を廃止
	5.	2	大池コミュニティプラザを新設
	5.	29	市立高川スポーツルームを新設 (平成14年(2002年)4月1日 財団法人豊中市スポーツ振興事業団へ管理運営委託)
	6.	1	市立豊島温水プールを新設 (平成12年(2000年)6月1日 財団法人豊中市スポーツ振興事業団へ管理運営委託)
	6.	10	市立高川図書館を新設
	10.	1	市立婦人会館を廃止
14 (2002).	1.	6	市立市民ギャラリーを新設
	4.	1	市立少年文化館を市立庄内少年文化館に名称変更 市立千里少年文化館を新設
15 (2003).	4.	1	二教育次長制(総務担当・教育担当)、部制を廃止 教育総務室を新設、教育指導室を学校教育室に名称変更、市民スポーツ振興室を廃止 総務課を企画総務課に名称変更、学校保健課を学校保健給食課に名称変更し、教育総務室の所管に変更、学校給食事務所を学校保健給食課の所管に変更、指導課を学校指導課に名称変更、青少年補導センターを学校指導課の所管に変更、市立教育研究所を市教育センターに名称変更、幼児教育課を新設、社会教育課を地域教育振興課に名称変更、スポーツ施設課を廃止、同和教育課を人権教育企画課に名称変更 市立市民ギャラリー、市立市民会館、市立アクア文化ホール、市立ローズ文化ホール、市立伝統芸能館、市立蛭池北青少年運動広場を市長部局へ移管 青少年課を市長部局へ移管 市立青年の家いぶき、プラネタリウム館、市立少年自然の家、市立武道館ひびき等駐車場、市立庄内体育館等駐車場を市長部局へ管理運営委託 教育総務課の総務係を企画総務係に名称変更、学務課の学事係・幼稚園係を廃止、市教育センターに教育相談係、養護教育係、情報・科学教育係を設置、養護教育・相談係を廃止、幼児教育課に幼児教育推進係・幼稚園係を設置、社会教育課の総務係の名称を教育コミュニティ係に名称変更、岡町図書館の館内奉仕係を館内サービス係に、館外奉仕係を館外サービス係に名称変更、中央公民館の管理係・事業係を廃止、スポーツ振興課に管理係を設置
	5.	6	市立蛭池図書館を新設
	10.	21	教職員住宅を廃止
16 (2004).	3.	31	市立さかえ幼稚園、市立しょうじ幼稚園を廃止
17 (2005).	6.	1	豊中市幼児教育支援センターを新設
18 (2006).	4.	1	青少年補導センターを学校教育室の所管に変更
19 (2007).	4.	1	市長部局から市立大門公園野球場、市立豊島公園野球場、市立千里北町公園野球場、市立豊島公園庭球場、市立千里東町公園庭球場を移管 市立ふれあい緑地庭球場を新設

平成 20 (2008).	4.	1	企画総務課を総務課に名称変更、企画総務係を総務係に名称変更、学校保健給食課を学校給食課に名称変更し、学校給食事務所を廃止、企画政策室を新設、学校指導課を義務教育課に名称変更、企画推進係を教育推進係に名称変更、研究推進係を教育振興係に名称変更、保健体育課を新設、地域教育振興課の教育コミュニティ係を振興係に名称変更、スポーツ振興課の管理係を廃止
22 (2010).	4.	1	学校施設耐震化事業プロジェクト・チームを設置
23 (2011).	4.	1	一教育次長制、教育推進部、生涯学習推進部を新設、チーム・グループ制を導入、青少年育成課を市より移管、市立青年の家いぶき等の市長部局への管理運営委託を解除、学校給食室を設置、人権教育室を設置、教育推進室を設置、教職員室を設置、教育センターを室相当へ変更、地域教育振興室を設置、読書振興課を設置、学校給食課を廃止、企画政策室を廃止、学校教育室を廃止、幼児教育課を廃止し、市立幼稚園にかかる事務を市長部局で補助執行、生涯学習推進室を廃止、青少年補導センターを教育推進室へ機能統合、人権教育企画課を廃止
24 (2012).	4.	1	大阪府豊能地区教職員人事協議会を設置
25 (2013).	4.	1	部制を廃止、内部管理事務を教育次長が総括、学校教育の専門的事項に係る事務を総括する教育監を新設、学務事務を教育推進室へ移管
27 (2015).	4.	1	教育委員会制度改正に伴い新教育長就任、教育委員会委員長職を廃止、教育次長を事務局長へ補職名変更 チーム・グループ制を廃止し、課・系の組織構造に統一 スポーツ振興課を市長部局へ移管、若者支援に係る事務を市長部局へ移管、認定こども園への移行に伴い市立幼稚園7園を廃止、市立幼稚園事務の市長部局による補助執行を解除 青少年育成課を廃止、教育委員会事務局教育センターを廃止、服部学校給食センターを廃止 児童生徒課を新設、走井学校給食センターを新設 教育総務室を教育総務課へ名称変更、人権教育室を人権教育課へ名称変更、地域教育振興室を生涯学習課へ名称変更、教職員室を教職員課へ名称変更、教育推進室を学校教育課へ名称変更、学校給食室を学校給食課へ名称変更 教育総務課に企画係を新設、教育総務室企画チームを学校教育課計画係へ移管・名称変更、青少年育成課・地域教育振興室地域教育振興チーム社会教育グループ・団体支援グループを生涯学習課社会教育係へ再編、教職員室管理チームを教職員課労務管理係へ名称変更、教育推進室小中学校チーム教育振興グループ・教育推進グループを学校教育課学力向上係・教務係へ再編、教育推進室児童生徒支援チームを児童生徒課生徒指導係へ移管・名称変更、教育センター教育相談チームを児童生徒課教育相談係へ移管、教育センター支援教育チームを児童生徒課支援教育係へ移管、豊中市教育センターに研究研修係・情報科学係を新設

教育委員会の機構

平成28年(2016年)4月1日現在

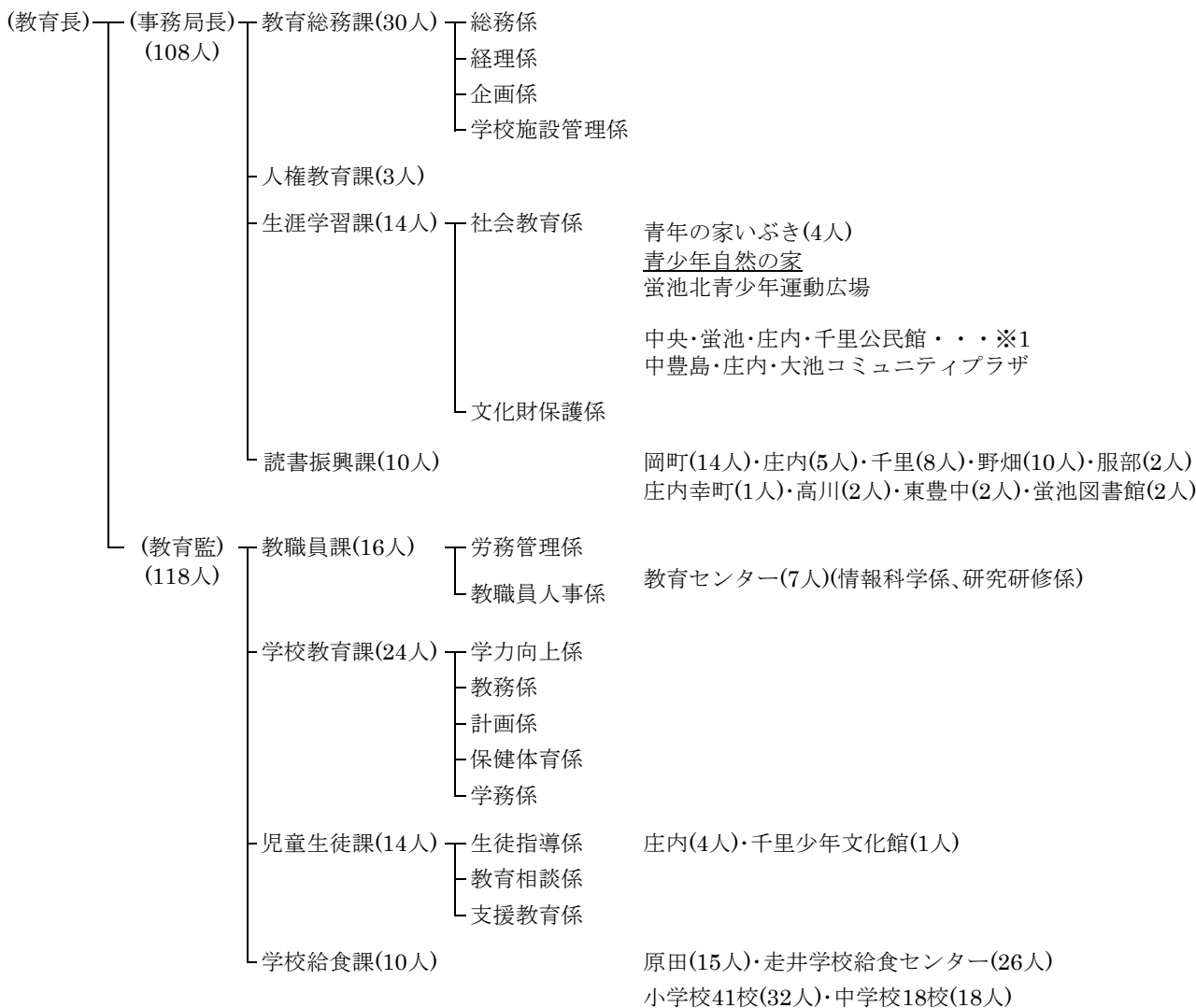

()内の人数は職員定数

※1 職員は市民協働部(地域連携センター)所属
下線のある施設は、指定管理者制度を導入しているもの。

教育委員会事務局・教育機関の事務分掌

(教育委員会事務局)

課名	事 務
教育総務課	<p>教育長及び教育委員会委員並びに教育委員会会議に関する事、市費負担職員の給与・服務・身分取扱いその他人事管理及び福利厚生に関する事(他の所管に属するものを除く。)、総括安全衛生委員会及び事業場安全衛生委員会に関する事(他の所管に属するものを除く。)、教育予算の編成、執行調整及び審査に関する事、学校に係る予算の配当並びに物品の購入・印刷及び修繕の契約に関する事、事務局の所管に係る委託契約・賃貸借契約の入札手続その他契約の調整事務及び施設の維持修繕工事請負契約に関する事、教育振興基金に関する事、例規の制定改廃に関する事、教育表彰に関する事、公印の管守に関する事、教育振興計画に係る企画・立案・調整及び進行管理に関する事、教育委員会における事務の管理及び執行の状況の点検及び評価に関する事、教育長が指定する教育政策に係る総合調整・調査及び研究に関する事、教育行政に関する調査及び他の地方公共団体との連絡調整に関する事、教育財産の管理に関する事、学校その他教育施設の設置・廃止に関する事、学校の備品の整備に関する事、備品台帳の整備に関する事、学校が行う環境整備の支援・調整に関する事、学校施設及び設備の維持修繕及び委託業務に関する事(他の所管に属するものを除く。)、学校体育施設開放事業に関する事(他の所管に属するものを除く。)、事務局の総括事務に係る総括及び主管部局との連絡調整に関する事、他の課に属しないこと</p>
人権教育課	<p>人権教育の総合企画、推進及び指導に関する事、学校教職員及び事務局職員の人権研修に関する事、人権教育の調査に関する事、人権教育関係予算に関する事、人権教育についての関係団体との連絡調整に関する事、課の所掌事務に係る教育行政に関わる相談に関する事及び連絡調整に関する事</p>
生涯学習課	<p>社会教育委員に関する事、社会教育の総合調整及び実施に関する事、社会教育資料の収集及び広報に関する事、家庭教育等の講座及び教室に関する事(他の所管に属するものを除く。)、地域教育協議会及びよなか地域子ども教室に関する事、その他生涯学習の振興に関する事、社会教育関係団体(他の所管に属するものを除く。)及び指導者の育成に関する事、公民館との連絡調整に関する事、青少年に関する調査・研究及び情報の提供に関する事(他の所管に属するものを除く。)、成人式に関する事、青年の家いぶぎとの連絡調整に関する事、蛭池北青少年運動広場の管理運営に関する事、文化財の保護(保存・活用)及び啓発に関する事、郷土資料室及び収蔵庫の管理に関する事、埋蔵文化財の発掘調査に関する事、文化財保護審議会に関する事</p>
読書振興課	<p>読書振興に係る総合企画及び調整に関する事、図書館の中長期計画に関する事、図書館との連絡調整に関する事、学校図書館教育の支援に関する事、図書館職員及び学校司書の研修に関する事、図書館の電算関連設備の運用に関する事、図書館の調査及び統計に関する事、子ども読書活動に係る総合企画及び調整に関する事、その他図書館活動の振興に関する事</p>
教職員課	<p>府費負担教職員の服務に関する事、教職員の免許状に関する事、府費負担教職員の人事・給与等に関する事、小・中学校任期付常勤講師の採用に関する事、小学校及び中学校の学級編制に関する事、教職員の福利厚生に関する事(他の所管に属するものを除く。)、教職員厚生会に関する事、大阪府豊能地区教職員人事協議会に関する事、豊中市教育センターとの連絡調整に関する事</p>
学校教育課	<p>学力向上に関する事、教科指導に関する事、学校評価に関する事、児童生徒の個人情報に関する事、小中一貫教育の推進に関する事、外国語活動及び英語教育に関する事、進路指導に関する事、国際教育の総合計画、推進及び指導に関する事、教育課程に関する事、教科用図書採択に関する事、豊中市小・中学校教科用図書選定委員会に関する事、小・中学校の表簿に関する事、教材教具の取扱いに関する事、学校図書館教育に関する事、研究発表並びに研究学校及び研究協力校に関する事、教育研究会に関する事、体験学習推進事業に関する事、道徳教育・特別活動及び総合的な学習の時間等に関する事、教科書の無償給与に関する事、学校教育審議会に関する事、学校の適正規模に係る企画立案に関する事、児童・生徒及び府費負担教職員の健康管理並びに就学時の健康診断に関する事、児童及び生徒の体力づくりに関する事、児童及び生徒の運動クラブ及び対外競技の指導及び承認に関する事、学校保健・学校体育・学校安全及び学校給食の指導並びに関係職員の研修に関する事、登下校時における児童及び生徒の安全確保に関する事、独立行政法人日本スポーツ振興センターに関する事、学校事故対応に関する事、学校施設の安全衛生及び環境衛生調査に関する事、学校保健調査等に関する事、学校医・学校歯科医及び学校薬剤師に関する事、学校保健及び学校体育関係団体の指導に関する事、学校医等公務災害補償認定委員会に関する事、学校施設事業場安全衛生委員会に関する事、学齢児童生徒及び中学校夜間学級の学籍、就学及び入退学等に関する事、通学区域に関する事、学齢児童生徒等の就学援助に関する事、奨学基金及び奨学費貸付並びに私立高等学校入学支度金貸付あっせんに関する事、学事統計等に関する事、学齢児童生徒への医療費援助に関する事</p>

課名	事務
児童生徒課	生徒指導に関する事、生徒指導の研修及び生徒指導対策委員会に関する事、青少年の健全育成・非行防止に係る総合企画及び啓発に関する事、青少年の相談及び指導に関する事、青少年健全育成関係機関及び団体との連絡調整に関する事、青少年指導ルーム指導員会及び青少年健全育成会に関する事、児童及び生徒に係る不審者等への対応に関する事、いじめ防止等対策審議会に関する事、教育相談に関する事(他の所管に属するものを除く。)、教育相談に係る職員の研修に関する事、学校教育に係る相談及び関係機関との連絡調整に関する事、学校問題解決支援事業に関する事(他の所管に属するものを除く。)、支援学級の設置及び指導等に関する事、障害児教育に関する事、障害児教育に係る職員の研修に関する事、障害児の補装具に係る補助金に関する事、少年文化館との連絡調整に関する事
学校給食課	学校給食業務の計画立案に関する事、学校給食及び学校給食センターの運営管理に関する事、学校給食の調理に関する事、学校給食施設の衛生管理に関する事、学校給食の調査及び統計に関する事、学校給食の広報に関する事、学校給食の栄養管理及び調理指導に関する事、学校給食従事者の健康管理及び研修に関する事、学校給食の献立作成に関する事、新・学校給食センターに関する事、学校給食に係る学校との連携に関する事、学校給食に必要な物資の調達に関する事、学校給食事業場安全衛生委員会に関する事

(教育機関)

機関名	事務
青年の家 いぶき	青少年の団体活動を指導・育成すること、青少年のための講座、研修会等を開催すること、青少年の芸術及び文化活動の実施を助長すること、青少年に自主活動の場を提供すること、青少年のための生活相談を行うこと、プラネタリウムによる天体現象の映写を行うこと、天体に関する資料の収集及び展示を行うこと、科学機器の展示及びその利用に供すること、その他教育委員会が必要と認める事業
中央・蛸池 庄内・千里 公民館	文書の收受・発送及び保管に関する事、公印の管守に関する事、人事・予算及び決算に関する事、館舎・物品の管理に関する事、調査・記録及び広報に関する事、住民の集会その他公共的利用の許可に関する事、コミュニティプラザの管理運営に関する事(中央公民館、蛸池公民館、庄内公民館に限る。)、公民館運営審議会に関する事(中央公民館に限る。)、公民館相互の連絡調整に関する事(中央公民館に限る。)、事業の企画及び運営に関する事、定期講座の開設に関する事、討論会・講習会・講演会・実習会及び展示会等の企画及び運営に関する事、図書・記録・模型及び資料等を備え、その利用を図ること、社会教育関係団体及び機関との連絡に関する事(中央公民館に限る。)、社会教育グループ活動の支援に関する事、全市の公民館活動に関する事(中央公民館に限る。)
図書館	図書館資料(郷土資料、行政資料、視聴覚資料等を含む。以下同じ。)の収集及び提供、図書館資料の館内閲覧・個人貸出し及び団体貸出し並びに希望図書サービス、読書案内・資料相談及びレファレンス、動く図書館の運営(岡町図書館に限る。)、図書室の運営に関する事(岡町図書館に限る。)、図書館資料の図書館間相互貸借、集会室の利用、障害者等図書館利用に困難を伴う市民への各種のサービス、読書会・講演会・講座等の主催・共催及び援助、広報その他の読書資料の発行及び頒布、時事に関する情報及び参考資料の紹介及び提供、学校・社会教育機関・行政機関等との連絡及び協力、地域文庫・読書会等図書館関係団体との連絡・協力及び援助、子ども読書活動の推進に関する事、図書館協議会に関する事(岡町図書館に限る。)、資料の集中保存・集中選書及び集中整理に関する事(野畑図書館に限る。)、その他図書館の目的達成に必要な事業
豊中市教育 センター	学校教育の研究及び調査に関する事、教育資料の収集、保管及び利用に関する事、教科書センターに関する事、教職員の研修に関する事(他の所管に属するものを除く。)、情報教育に関する事、科学教育に関する事、教育情報の発信に関する事、市民対象の教育に関する講座に関する事
庄内・千里 少年文化館	児童・生徒(高校生を除く。以下同じ。)の文化活動、創造活動の企画及び運営に関する事、経済的等の困難を抱える中学3年生の学習支援に関する事、児童・生徒の不登校に係る教育相談及び指導に関する事、スクールカウンセラーの配置に関する事、スクールソーシャルワーカーの派遣に関する事、館の維持管理に関する事
原田・走井 学校給食 センター	米飯及び副食物の調理及び配送に関する事、食器、食かん等の洗浄、消毒及び保管に関する事、その他教育委員会において必要と認める事

教育予算

平成28年度(2016年度) 一般会計歳入歳出予算款別構成表(当初)

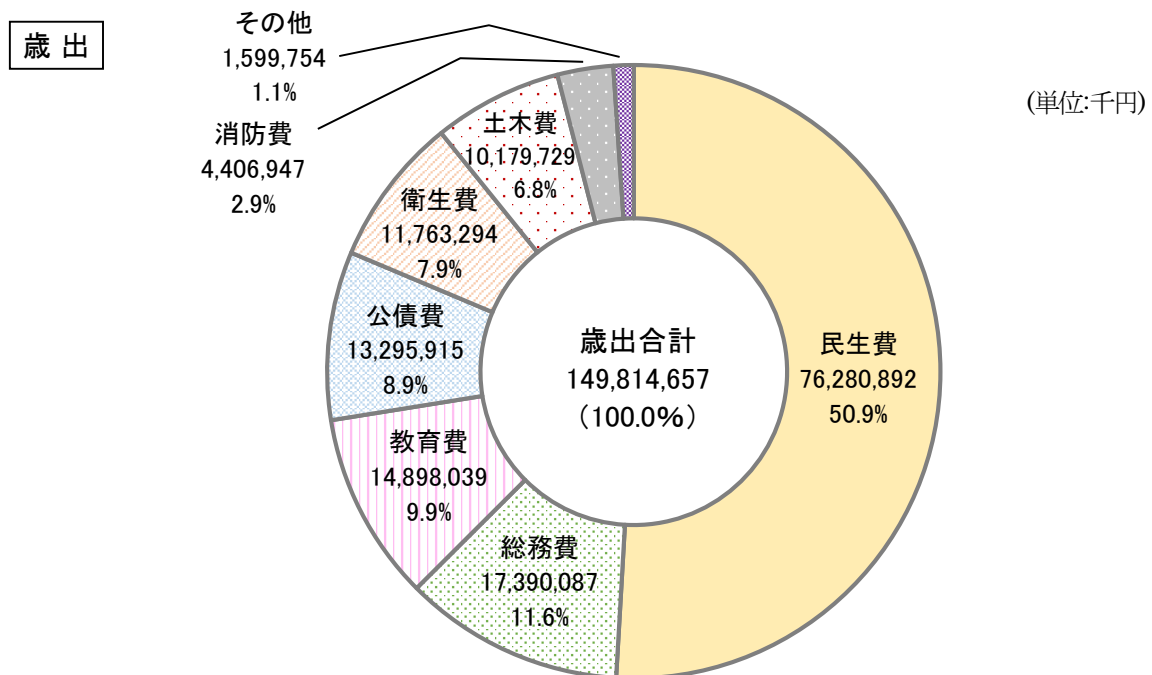
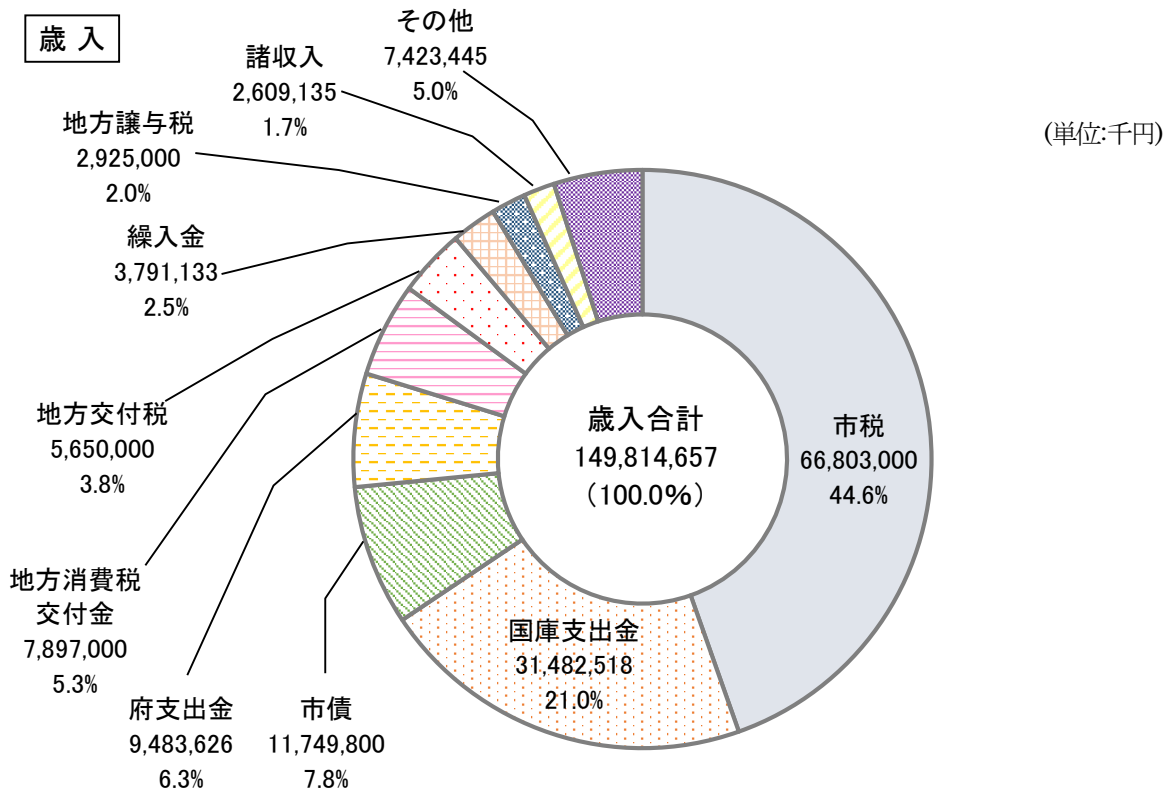

平成28年度(2016年度) 教育費予算項別構成表(当初)

(単位:千円)

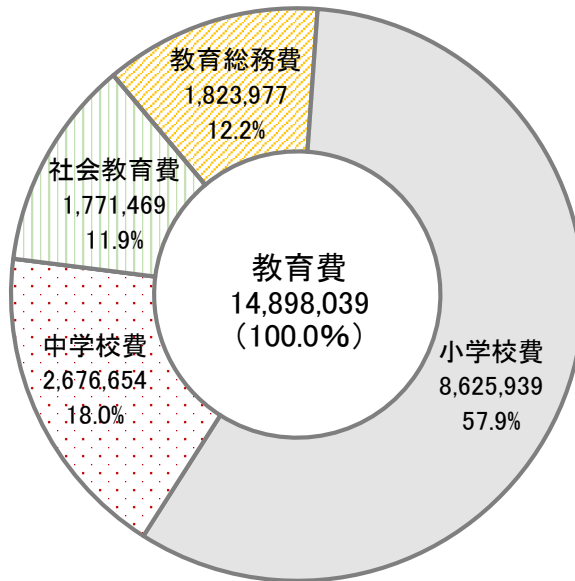

平成28年度(2016年度) 教育費予算経費別構成表(当初)

(単位:千円)

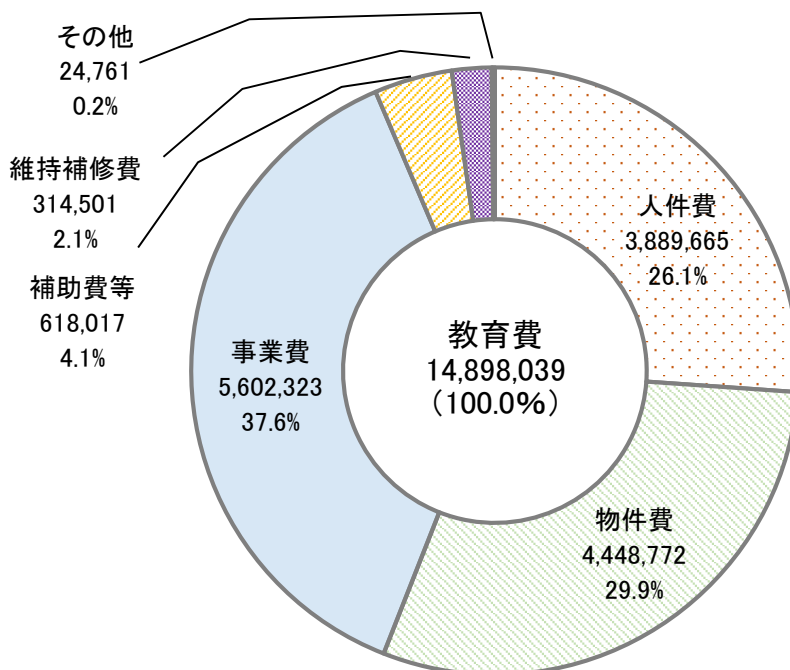

平成28年度(2016年度) 教育費項目別予算内訳表

(単位:千円)

項 目	本年度予算額	前年度予算額	比 較
1.教育総務費	1,823,977	1,819,051	4,926
1. 教 育 委 員 会 費	9,752	9,989	△237
2. 事 務 局 費	1,067,189	1,060,353	6,836
3. 研 修 指 導 費	223,614	224,523	△909
4. 教 育 振 興 費	25,079	20,490	4,589
5. 保 健 振 興 費	29,620	27,122	2,498
6. 青少年補導センター費	34,740	33,664	1,076
7. 少 年 文 化 館 費	126,115	131,090	△4,975
8. 教 育 セ ン タ ー 費	298,122	303,849	△5,727
9. 少 年 文 化 館 整 備 費	9,746	7,971	1,775
2.小学校費	8,625,939	10,607,948	△1,982,009
1. 小 学 校 管 理 費	1,969,701	2,046,486	△76,785
2. 小 学 校 教 育 振 興 費	237,035	273,284	△36,249
3. 学 校 給 食 費	1,354,026	1,314,905	39,121
4. 学 校 給 食 セ ン タ ー 費	827,037	890,191	△63,154
5. 小 学 校 施 設 整 備 費	1,781,800	3,890,642	△2,108,842
6. 学 校 給 食 セ ン タ ー 整 備 費	290,970	862,600	△571,630
7. 小 学 校 施 設 整 備 費 額 本 年 度 支 出 額	2,165,370	1,329,840	835,530
3.中学校費	2,676,654	4,028,650	△1,351,996
1. 中 学 校 管 理 費	1,283,687	1,186,610	97,077
2. 中 学 校 教 育 振 興 費	113,651	109,161	4,490
3. 中 学 校 施 設 整 備 費	1,279,316	2,732,879	△1,453,563
4.社会教育費	1,771,469	1,737,932	33,537
1. 社 会 教 育 総 務 費	175,929	171,455	4,474
2. 青 少 年 育 成 費	15,023	22,035	△7,012
3. 公 民 館 費	189,349	174,011	15,338
4. 図 書 館 費	1,084,237	1,076,122	8,115
5. 青少年自然の家管理費	67,454	81,067	△13,613
6. 青 年 の 家 管 理 費	91,169	130,340	△39,171
7. コミュニティプラザ費	9,712	9,875	△163
8. 文 化 財 保 護 費	63,475	64,665	△1,190
9. 公 民 館 整 備 費	59,911	0	59,911
10. 青少年自然の家整備費	15,210	8,362	6,848
教 育 費 計	14,898,039	18,193,581	△3,295,542

一校当及び児童・生徒一人当経費の推移

年度	小学校(41校)			中学校(18校)		
	予算額(千円)	1校当(千円)	1人当(円)	予算額(千円)	1校当(千円)	1人当(円)
平成24年度 (2012年度)	3,792,426	92,498	178,804 [21,210人]	1,115,858	61,992	111,241 [10,031人]
平成25年度 (2013年度)	3,846,063	93,806	183,067 [21,009人]	1,194,463	66,359	116,944 [10,214人]
平成26年度 (2014年度)	4,040,613	98,552	192,805 [20,957人]	1,411,893	78,439	140,277 [10,065人]
平成27年度 (2015年度)	4,522,873	110,314	212,901 [21,244人]	1,292,083	71,782	130,791 [9,879人]
平成28年度 (2016年度)	4,385,827	106,971	206,178 [21,272人]	1,393,646	77,425	144,285 [9,659人]

※ 学校施設整備費、学校給食センター整備費を除く。

※ 私立・国立の児童・生徒に対する補助を除く。

平成28年(2016年)3月31日現在

奨学基金(債権含む)	243,102 千円
教育振興基金	31,070 千円

就学奨励補助

平成27年度(2015年度) 就学援助費補助金の給与

経済的に困難を有している児童・生徒の保護者に学校の諸費用にかかる補助金を給与する。

・学用品・通学用品・校外活動費

(単位:円)

区分	1人当り補助額 (年額)	人員	給与額 (年額)	平成28年度(2016年度) 補助額(年額)
小学校	1年 12,957 その他 14,204	3,431	50,607,032	1年 12,970 その他 15,200
中学校	1年 24,152 その他 23,335	1,931	50,403,972	1年 24,560 その他 26,790
計	—	5,362	89,922,238	—

・新入学児童・生徒学用品費等

区分	1人当り補助額	人員	給与額	平成28年度(2016年度) 補助額
小学校1年生	18,400	539	9,917,600	18,400
中学校1年生	21,170	596	12,617,320	21,170
計	—	1,135	22,534,920	—

・修学旅行費

区分	1人当り補助額	人員		給与額	平成28年度(2016年度) 補助額
		要保護	準要保護		
小学校	19,467	77	638	13,919,097	24,000
中学校	34,422	99	754	29,361,967	40,000
計	—	176	1,392	43,281,064	—

補助額を限度に実費

・林間・臨海学舎費

区分	1人当り補助額	人員	給与額	平成28年度(2016年度) 補助額
小学校	3,570	593	2,116,040	3,570
中学校	6,010	610	3,666,100	6,010
計	—	1,203	5,782,140	—

補助額を限度に実費

・通学費

区分	1人当り補助額 (月額)	人員	給与額 (11ヶ月)	平成28年度(2016年度) 補助額
小学校	実費	0	0	実費
中学校	実費	0	0	実費
計	—	0	0	—

・学校給食費(小学校のみ)

区分	1人当り補助額 (日額)	人員	給与額 (11ヶ月)	平成28年度(2016年度) 補助額(年額)
小学校1・2年生	220	1,048	47,441,332	1年 43,380 2年 45,308
小学校3・4年生	228	1,115	52,420,689	45,684
小学校5・6年生	230	1,133	53,452,385	46,060
計	—	3,297	153,314,406	—

平成27年度(2015年度) 豊中市奨学費貸付(対象 高校生)

(単位:円)

区分	1人年額	人員	貸付額(年額)	平成28年度(2016年度) 貸付額
公立	80,000	67	5,360,000	80,000
私立	80,000	1	80,000	200,000
	100,000	3	300,000	
	200,000	138	27,600,000	
計	—	209	33,340,000	—

学校施設

文教施設一覽

(小学校)

区分 学校名	児童数 (人)	支援	学級数 (学級)	支援	教室数			校舎			
					普通 教室	特別 教室	計	一 般 校 舎			
								鉄筋	その他	計	
1	克明	406	25	18	5	21	11	32	7,349	119	7,468
2	桜塚	526	14	20	3	23	6	29	5,547	19	5,566
3	大池	690	18	25	5	29	7	36	8,914	39	8,953
4	蛭池	399	20	19	6	33	2	35	7,316	42	7,358
5	桜井谷	593	33	25	7	30	6	36	6,290	26	6,316
6	熊野田	619	19	22	4	26	8	34	6,115	46	6,161
7	中豊島	476	23	20	6	24	8	32	5,913	56	5,969
8	豊島	413	20	17	4	32	7	39	7,992	33	8,025
9	原田	414	13	18	4	26	6	32	6,482	32	6,514
10	小曾根	309	28	17	5	16	6	22	6,809	26	6,835
11	豊南	253	10	14	3	22	6	28	5,704	47	5,751
12	上野	1,110	43	39	8	37	9	46	7,164	96	7,260
13	南桜塚	886	33	33	8	31	4	35	7,018	15	7,033
14	新田	683	23	26	5	31	5	36	6,157	0	6,157
15	庄内	217	15	9	2	24	6	30	5,908	38	5,946
16	庄内南	248	16	13	4	31	7	38	6,462	19	6,481
17	庄内西	234	18	14	4	26	8	34	6,742	19	6,761
18	野田	374	22	16	4	30	7	37	7,620	124	7,744
19	島田	237	15	13	3	22	6	28	7,534	131	7,665
20	千成	331	19	16	4	22	8	30	5,773	19	5,792
21	北丘	264	7	13	3	30	7	37	7,645	19	7,664
22	東丘	503	18	21	5	31	7	38	7,856	32	7,888
23	東豊中	408	15	17	3	28	8	36	6,591	26	6,617
24	豊島西	377	16	18	4	24	6	30	5,465	119	5,584
25	西丘	622	16	25	5	23	7	30	7,055	3,073	10,128
26	高川	257	19	14	4	24	7	31	6,248	45	6,293
27	刀根山	780	32	29	6	31	6	37	7,582	33	7,615
28	南丘	244	17	11	3	31	7	38	7,235	10	7,245
29	豊島北	542	23	23	6	27	7	34	7,175	63	7,238
30	泉丘	844	32	32	7	31	8	39	6,681	26	6,707
31	少路	926	26	33	7	37	6	43	6,630	98	6,728
32	野畑	684	44	29	8	28	8	36	6,126	168	6,294
33	東豊台	609	26	24	5	22	7	29	5,852	28	5,880
34	箕輪	353	22	16	4	20	6	26	5,378	26	5,404
35	北条	582	28	22	4	27	6	33	6,485	89	6,574
36	寺内	449	17	19	5	29	6	35	6,711	22	6,733
37	緑地	699	40	28	7	30	6	36	5,709	146	5,855
38	桜井谷東	1,018	29	35	6	41	7	48	8,168	243	8,411
39	東泉丘	773	26	31	7	31	5	36	6,326	252	6,578
40	北緑丘	343	9	15	3	26	7	33	6,423	232	6,655
41	新田南	577	31	25	7	26	8	34	6,348	199	6,547
合 計		21,272	920	874	203	1,133	275	1,408	274,498	5,895	280,393

平成28年(2016年)5月1日現在

面積 (㎡)		敷地面積(㎡)			児童一人当面積 (㎡/人)		プール面積		
体育館	合計	校舎 その他	運動場	合計	運動場	全敷地	タテ (m)	ヨコ (m)	水面積 (㎡)
890	8,358	9,862	3,870	13,732	9.5	33.8	25.0	12.0	300.0
809	6,375	6,896	3,580	10,476	6.8	19.9	25.0	10.0	250.0
1,360	10,313	7,763	3,828	11,591	5.5	16.8	25.0	11.5	287.5
872	8,230	8,867	4,640	13,507	11.6	33.9	25.0	13.0	325.0
811	7,127	12,062	7,500	19,562	12.6	33.0	25.0	11.5	287.5
864	7,025	9,563	7,650	17,213	12.4	27.8	25.0	17.0	425.0
781	6,750	6,598	6,690	13,288	14.1	27.9	25.0	11.5	287.5
956	8,981	9,376	5,130	14,506	12.4	35.1	25.0	10.0	250.0
887	7,401	7,607	5,560	13,167	13.4	31.8	25.0	13.0	325.0
812	7,647	4,809	5,600	10,409	18.1	33.7	25.0	11.5	287.5
1,012	6,763	6,417	6,262	12,679	24.8	50.1	25.0	10.0	250.0
866	8,126	12,087	5,290	17,377	4.8	15.7	25.0	10.0	250.0
901	7,934	8,480	6,880	15,360	7.8	17.3	25.0	10.0	250.0
1,024	7,181	7,401	5,150	12,551	7.5	18.4	25.0	13.0	325.0
874	6,820	5,523	4,555	10,078	21.0	46.4	25.0	13.0	325.0
810	7,291	8,159	5,397	13,556	21.8	54.7	25.0	13.0	325.0
948	7,709	9,956	9,300	19,256	39.7	82.3	25.0	13.0	325.0
930	8,674	4,813	7,550	12,363	20.2	33.1	25.0	13.0	325.0
810	8,475	10,477	8,622	19,099	36.4	80.6	25.0	11.5	287.5
812	6,604	6,933	7,720	14,653	23.3	44.3	25.0	13.5	337.5
882	8,546	18,346	7,750	26,096	29.4	98.8	25.0	13.0	325.0
865	8,753	18,152	7,790	25,942	15.5	51.6	25.0	13.0	325.0
864	7,481	11,197	5,330	16,527	13.1	40.5	25.0	13.0	325.0
888	6,472	8,628	6,650	15,278	17.6	40.5	25.0	13.0	325.0
864	10,992	21,303	5,340	26,643	8.6	42.8	25.0	13.0	325.0
866	7,159	12,154	7,200	19,354	28.0	75.3	25.0	11.5	287.5
869	8,484	10,196	6,560	16,756	8.4	21.5	25.0	13.0	325.0
866	8,111	19,050	13,750	32,800	56.4	134.4	25.0	13.0	325.0
866	8,104	11,405	9,940	21,345	18.3	39.4	25.0	13.0	325.0
868	7,575	11,638	10,297	21,935	12.2	26.0	25.0	13.0	325.0
886	7,614	8,584	7,800	16,384	8.4	17.7	25.0	13.0	325.0
881	7,175	16,747	6,936	23,683	10.1	34.6	25.0	13.0	325.0
863	6,743	8,129	7,165	15,294	11.8	25.1	25.0	13.0	325.0
868	6,272	7,732	5,530	13,262	15.7	37.6	25.0	13.0	325.0
883	7,457	11,632	10,427	22,059	17.9	37.9	25.0	13.0	325.0
864	7,597	8,240	8,890	17,130	19.8	38.2	25.0	13.0	325.0
883	6,738	7,857	6,400	14,257	9.2	20.4	25.0	13.0	325.0
881	9,292	8,440	8,900	17,340	8.7	17.0	25.0	11.5	287.5
883	7,461	12,485	9,417	21,902	12.2	28.3	25.0	11.5	287.5
881	7,536	12,221	6,914	19,135	20.2	55.8	25.0	11.5	287.5
918	7,465	13,369	6,500	19,869	11.3	34.4	25.0	11.5	287.5
36,418	316,811	421,154	286,260	707,414	(41校平均) 16.5	(41校平均) 40.4	—	—	12,662.5

(中学校)

区分 学校名		生徒数 (人)		学級数 (学級)		教室数			校 舎		
									一 般 校 舎		
		支援	支援	普通 教室	特別 教室	計	鉄筋	その他	計		
1	第一	615	10	20	4	24	12	36	7,724	40	7,764
2	第二	482	11	16	2	32	12	44	8,103	81	8,184
3	第三	935	25	30	6	37	11	48	8,323	142	8,465
4	第四	560	14	19	4	31	12	43	8,542	68	8,610
5	第五	397	13	14	3	24	11	35	6,763	39	6,802
6	第六	312	13	14	5	22	13	35	6,927	98	7,025
7	第七	340	9	13	4	34	11	45	8,636	29	8,665
8	第八	283	19	11	4	35	12	47	9,030	90	9,120
9	第九	842	29	27	6	29	12	41	8,039	127	8,166
10	第十	233	10	9	3	22	11	33	6,604	59	6,663
11	第十一	1,072	20	33	6	36	12	48	8,083	107	8,190
12	第十二	413	15	17	4	30	12	42	8,639	82	8,721
13	第十三	630	21	22	5	32	12	44	7,837	199	8,036
14	第十四	573	13	19	4	25	12	37	6,705	247	6,952
15	第十五	541	25	20	5	34	12	46	8,105	233	8,338
16	第十六	410	6	15	3	22	12	34	6,661	215	6,876
17	第十七	724	15	22	3	22	12	34	6,435	245	6,680
18	第十八	270	11	11	2	19	12	31	6,017	206	6,223
合 計		9,632	279	332	73	510	213	723	137,173	2,307	139,480

小・中学校体育施設開放

日常生活の中でスポーツ・レクリエーション活動に親しむとともに、学校体育施設の有効利用をめざして、学校教育に支障のない範囲で昭和55年度(1980年度)から小・中学校の全校開放を実施するとともに、昭和59年度(1984年度)から小・中学校運動場に照明設備を設置し夜間開放を実施している。

概 要

	小学校	中学校	夜間開放校
開放校	41校	18校	庄内西小、四中、七中、十二中、十四中
開放施設	運動場、体育館、プール	運動場、体育館	運動場
開放日	学校教育に支障のない範囲で、原則として土・日・祝日及び休業日		学校教育に支障のない日
開放時間	原則として午前9時～午後5時(学校の実情に応じて異なる)		午後7時～午後9時
利用対象	学校体育施設開放運営委員会に登録した団体		市教育委員会に登録した団体

平成28年(2016年)5月1日現在

面積 (㎡)		敷地面積(㎡)			生徒一人当面積 (㎡/人)		プール面積		
体育館	合計	校舎 その他	運動場	合計	運動場	全敷地	タテ (m)	ヨコ (m)	水面積 (㎡)
1,216	8,980	10,918	5,850	16,768	9.5	27.3	25.0	16.5	412.5
1,144	9,328	12,526	8,500	21,026	17.6	43.6	25.0	18.0	450.0
1,576	10,041	10,348	10,350	20,698	11.1	22.1	25.0	16.0	400.0
1,383	9,993	10,132	12,553	22,685	22.4	40.5	25.0	15.0	375.0
1,120	7,922	14,169	8,400	22,569	21.2	56.8	25.0	18.0	450.0
1,310	8,335	6,341	5,309	11,650	17.0	37.3	25.0	18.0	450.0
1,229	9,894	10,860	11,462	22,322	33.7	65.7	25.0	16.5	412.5
1,181	10,301	26,697	15,090	41,787	53.3	147.7	25.0	18.0	450.0
1,220	9,386	24,600	9,900	34,500	11.8	41.0	25.0	18.0	450.0
1,280	7,943	9,260	12,300	21,560	52.8	92.5	25.0	17.7	442.5
1,231	9,421	11,809	12,443	24,252	11.6	22.6	25.0	18.0	450.0
1,229	9,950	13,777	14,200	27,977	34.4	67.7	25.0	18.0	450.0
1,216	9,252	9,632	7,950	17,582	12.6	27.9	25.0	17.3	432.5
1,245	8,197	16,908	8,100	25,008	14.1	43.6	25.0	17.7	442.5
1,238	9,576	17,316	9,400	26,716	17.4	49.4	25.0	17.3	432.5
1,245	8,121	12,260	7,600	19,860	18.5	48.4	25.0	17.3	432.5
1,247	7,927	15,663	8,200	23,863	11.3	33.0	25.0	17.7	442.5
1,390	7,613	13,762	6,748	20,510	25.0	76.0	25.0	17.7	442.5
22,700	162,180	246,978	174,355	421,333	(18校平均) 22.0	(18校平均) 52.4	—	—	7,817.5

平成28年度(2016年度) 豊中市立小・中学校通学区域一覧

(小学校)

平成28年(2016年)4月1日現在

	校名	小学校区
1	克明	岡町、岡町北1～3、岡町南1(1番～5番)、末広町1～3、立花町1～2、玉井町1～2、宝山町
2	桜塚	岡上の町1～4、北桜塚1～4、中桜塚1(1番～10番)・2(1番～20番・26番～29番)・3(1番～6番)・4(1番～6番)・5(2番・11番～14番)
3	大池	千里園1～3、本町1～9
4	蛭池	蛭池北町1～3、蛭池中町1～4、蛭池西町1～3、蛭池南町1～3
5	桜井谷	柴原町1～5、待兼山町(大阪大学北側＝1番・20番～38番)、宮山町1～4 ※待兼山町1番(12号・13号)、20番～23番は、池田市立石橋南小へ協議により区域外就学可
6	熊野田	赤阪1、熊野町1～4、栗ヶ丘町、中桜塚5(1番・3番～10番)、夕日丘1～2
7	中豊島	城山町1～2、曾根東町2～6、服部本町1～5、服部元町1～2
8	豊島	稲津町1～3、服部寿町1～3、服部西町1～3、服部南町1～5、穂積1～2、 ※稲津町1～3丁目は、野田小へ指定校変更可
9	原田	岡町南1(6番～13番)・2～3、勝部1～3、曾根西町1～4、原田中1～2、原田元町1～3、原田西町(原田・伊丹線以北)、南空港町
10	小曾根	小曾根1～3、浜1～2
11	豊南	豊南町西2・3(15番～20番)・4～5、豊南町東4、豊南町南1～6
12	上野	上野坂1～2、上野西1～3・4(1番～4番)、上野東1～3
13	南桜塚	曾根東町1、中桜塚1(11番～24番)・2(21番～25番・30番～31番)・3(7番～15番)・4(7番～15番)・5(15番～24番)、南桜塚1～3・4(1番～8番)
14	新田	上新田1～2
15	庄内	庄内幸町3～5、庄内西町3～5、庄内東町5～6
16	庄内南	三和町1・3(府営住宅のみ)、島江町1～2、大黒町1～3、日出町1
17	庄内西	大島町1～3、庄内宝町2(8番～10番)、庄本町1～4、二葉町1～3 ※大島町3丁目11番は、大阪市立三津屋小へ協議により区域外就学可
18	野田	庄内幸町1～2、庄内西町1～2、庄内東町1～4、野田町
19	島田	庄内栄町1～5、庄内宝町1・2(1番～7番)・3、名神口2～3
20	千成	神州町、三和町2・3(府営住宅を除く)・4、千成町1～3、日出町2、三国1～2
21	北丘	新千里北町1～3

	校 名	小 学 校 区
22	東 丘	新千里東町1～3
23	東 豊 中	東豊中町3・4(6番～23番)・5・6(13番)
24	豊 島 西	今在家町、上津島1～3、利倉1～3、利倉西1～2、原田南1～2、名神口1、原田西町(原田・伊丹線以南)
25	西 丘	新千里西町1～3
26	高 川	小曾根4～5、浜3～4、豊南町西1・3(1番～14番)、豊南町東1～3
27	刀 根 山	石橋麻田町、清風荘1～2、刀根山1～6、刀根山元町、蛭池東町1～4、待兼山町(大阪大学南側=1番・2番～19番) ※石橋麻田町は、池田市立石橋小へ協議により区域外就学可
28	南 丘	新千里南町1～2
29	豊 島 北	曾根南町1～3、利倉東1～2、服部寿町4～5、服部西町4～5、服部豊町1～2
30	泉 丘	旭丘、西泉丘1～2・3(12番)、広田町 ※学齢簿の現住所が東泉丘1丁目にある学齢児童については、当分の間、泉丘小学校へ通学するものとする。
31	少 路	西緑丘1～2・3(1番～9番)、緑丘1～5
32	野 畑	永楽荘1～4、春日町3～5、向丘2～3
33	東 豊 台	東豊中町1～2・4(1番～5番)・6(13番を除く) ※東豊中町2丁目7番(東豊中台マンション)、12番(豊中スカイハイツ)、13番(レオ東豊中)については、平成5年(1993年)3月31日時点から引き続き居住している保護者の子どものみ少路小へ指定校変更可
34	箕 輪	立花町3、玉井町3～4、走井1～3、箕輪1～3、山ノ上町
35	北 条	北条町1～4、若竹町1～2
36	寺 内	寺内1～2、東寺内町、服部緑地(府道熊野大阪線以北を除く回転大花壇以東)
37	緑 地	城山町3～4、長興寺北1～3、長興寺南1～4、南桜塚4(9番～19番)、夕日丘3、服部緑地(府道熊野大阪線以北を除く回転大花壇以西)
38	桜井谷東	上野西4(5番～9番)、桜の町1～7、春日町1～2、少路1～2、向丘1
39	東 泉 丘	新千里南町3、西泉丘3(1番～11番〔19番地を含む〕)、東泉丘1～4、服部緑地(府道熊野大阪線以北) ※東泉丘1丁目は泉丘小学校に通学
40	北 緑 丘	北緑丘1～3、西緑丘3(10番～26番)
41	新 田 南	上新田3～4

(中 学 校)

平成28年(2016年)4月1日現在

	校 名	中 学 校 区
1	第 一	〔原田小の一部〕〔豊島西小〕〔豊島北小〕 今在家町、上津島1～3、曾根西町1～4、曾根南町1～3、利倉1～3、利倉西1～2、利倉東1～2、服部寿町4～5、服部西町4～5、服部豊町1～2、原田中1～2、原田西町、原田南1～2、原田元町1～3、名神口1、南空港町
2	第 二	〔桜井谷小の一部〕〔桜井谷東小の一部〕 上野西4(5番～9番)、春日町1～2、桜の町1～7、柴原町3～5、宮山町1～4、向丘1、待兼山町(大阪大学北側＝1番・20番～38番) ※待兼山町1番(12号・13号)、20番～23番は、池田市立石橋中へ協議により区域外就学可
3	第 三	〔桜塚小〕〔熊野田小の一部〕〔上野小の一部〕〔南桜塚小〕 赤阪1、上野西1(1番～5番)、上野東1、岡上の町1～4、北桜塚1～4、栗ヶ丘町、曾根東町1、中桜塚1～5、南桜塚1～3・4(1番～8番)、夕日丘1～2
4	第 四	〔中豊島小〕〔豊島小の一部〕〔緑地小の一部〕 城山町1～4、曾根東町2～6、長興寺南1～4、服部寿町1～3、服部西町1～3、服部本町1～5、服部南町1～5、服部元町1～2、服部緑地(府道熊野大阪線以北を除く回転大花壇以西)、穂積1～2
5	第 五	〔克明小〕〔原田小の一部〕〔箕輪小〕 岡町、岡町北1～3、岡町南1～3、勝部1～3、末広町1～3、立花町1～3、玉井町1～4、走井1～3、宝山町、箕輪1～3、山ノ上町
6	第 六	〔庄内小〕〔庄内南小の一部〕〔千成小の一部〕 神州町、三和町1～4、庄内幸町3～5、庄内西町3～5、庄内東町5～6、大黒町1～2、日出町1～2、三国1～2
7	第 七	〔庄内南小の一部〕〔庄内西小〕〔島田小の一部〕〔千成小の一部〕 大島町1～3、島江町1～2、庄内栄町3～5、庄内宝町1～3、庄本町1～4、千成町1～3、大黒町3、二葉町1～3、名神口2～3 ※大島町3丁目11番は、大阪市立美津島中へ協議により区域外就学可
8	第 八	〔北丘小〕〔東丘小〕 新千里北町1～3、新千里東町1～3
9	第 九	〔新田小〕〔西丘小〕〔南丘小〕〔新田南小〕 上新田1～4、新千里西町1～3、新千里南町1～2
10	第 十	〔豊島小の一部〕〔野田小〕〔島田小の一部〕 稲津町1～3、庄内幸町1～2、庄内栄町1～2、庄内西町1～2、庄内東町1～4、野田町 ※稲津町1～3丁目の豊島小卒業者のみ第四中へ指定校変更可
11	第十一	〔上野小の一部〕〔東豊中小の一部〕〔少路小〕〔東豊台小の一部〕〔桜井谷東小の一部〕 上野坂1～2、上野西1(6番～13番)・2～3・4(1番～4番)、上野東2～3、少路1～2、西緑丘1～2・3(1番～9番)、東豊中町1～4、緑丘1～5
12	第十二	〔小曾根小〕〔豊南小〕〔高川小〕 小曾根1～5、浜1～4、豊南町西1～5、豊南町東1～4、豊南町南1～6
13	第十三	〔大池小〕〔桜井谷小の一部〕〔刀根山小の一部〕 柴原町1～2、千里園1～3、刀根山1～6、刀根山元町、本町1～9、待兼山町(大阪大学南側＝1番・2番～19番)
14	第十四	〔野畑小〕〔北緑丘小〕 永楽荘1～4、春日町3～5、北緑丘1～3、西緑丘3(10番～26番)、向丘2～3
15	第十五	〔熊野田小の一部〕〔東豊中小の一部〕〔東豊台小の一部〕〔東泉丘小の一部〕 熊野町1～4、新千里南町3、東泉丘2、東豊中町5～6

	校 名	中 学 校 区
16	第十六	〔北条小〕〔寺内小〕 北条町1～4、寺内1～2、東寺内町、若竹町1～2、服部緑地(府道熊野大阪線以北を除く回轉大花壇以東)
17	第十七	〔泉丘小〕〔緑地小の一部〕〔東泉丘小の一部〕 旭丘、長興寺北1～3、西泉丘1～3、東泉丘1・3～4、南桜塚4(9番～19番)、夕日丘3、広田町、服部緑地(府道熊野大阪線以北)
18	第十八	〔蛭池小〕〔刀根山小の一部〕 石橋麻田町、清風荘1～2、蛭池北町1～3、蛭池西町1～3、蛭池中町1～4、蛭池東町1～4、蛭池南町1～3 ※石橋麻田町は、池田市立石橋中へ協議により区域外就学可

豊中市の小学校の系譜

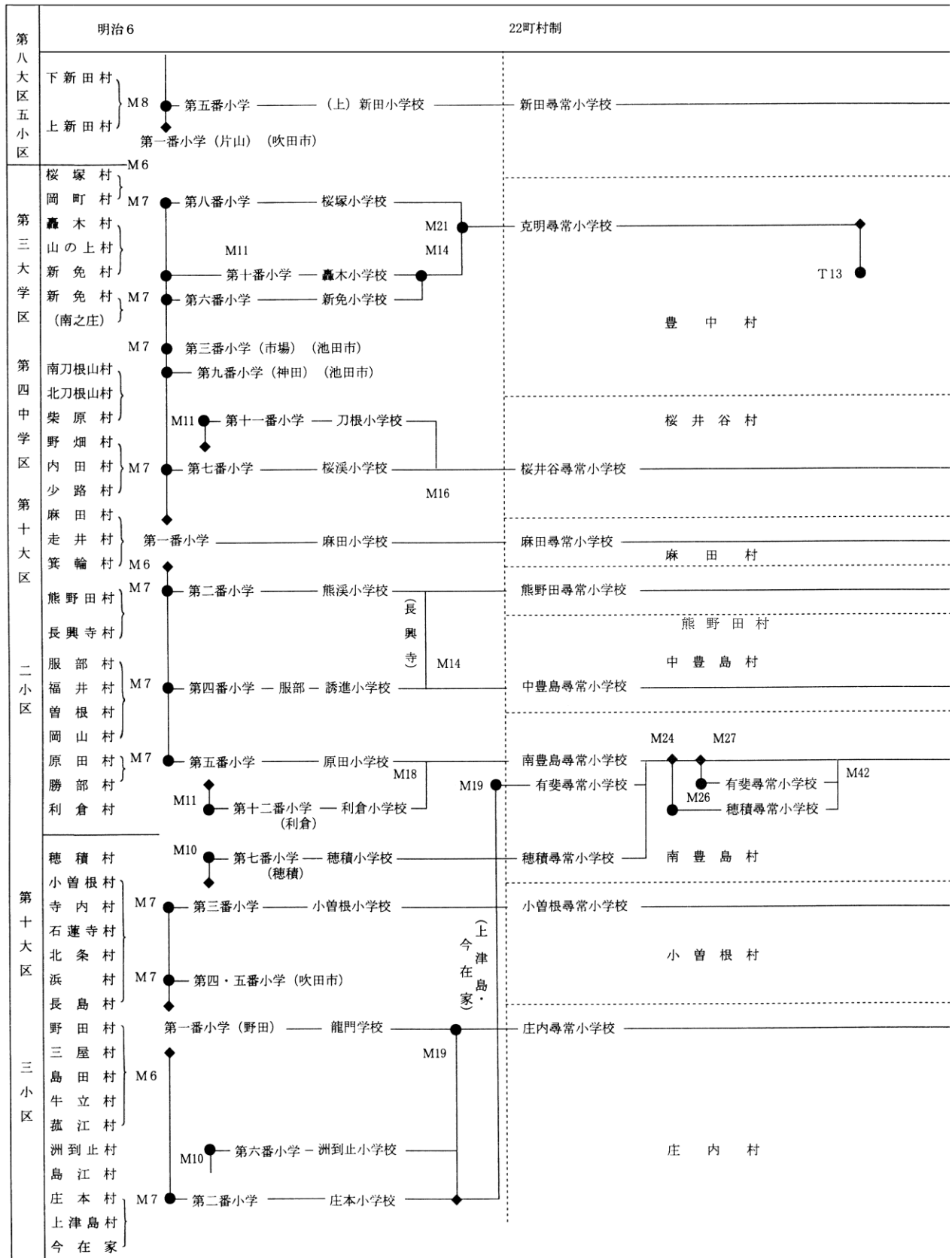

- : 小・中学校が新設されたことを示す。
- ◆ : 当該小・中学校が分割され新たな学校が設置されたことを示す。

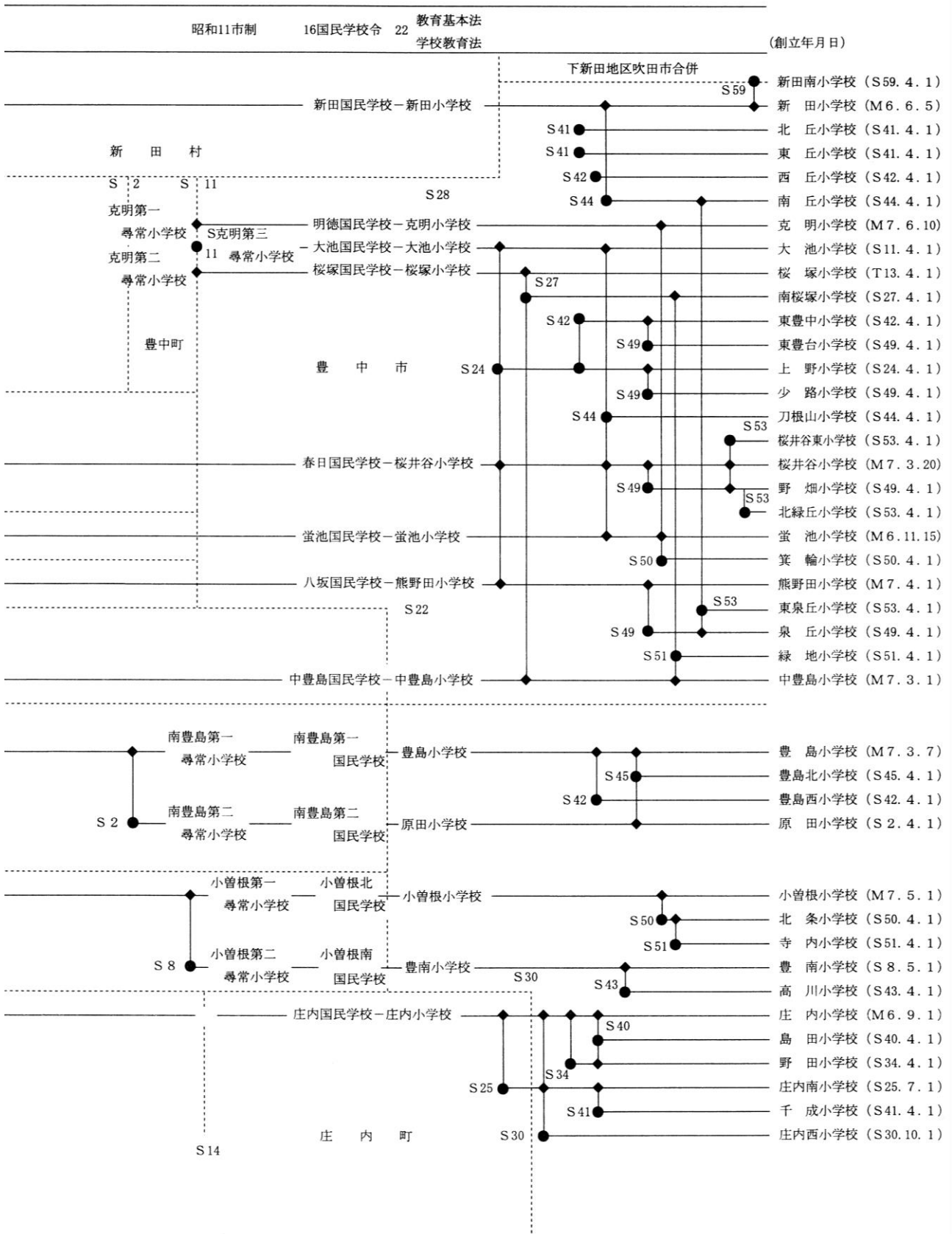

豊中市の中学校の系譜

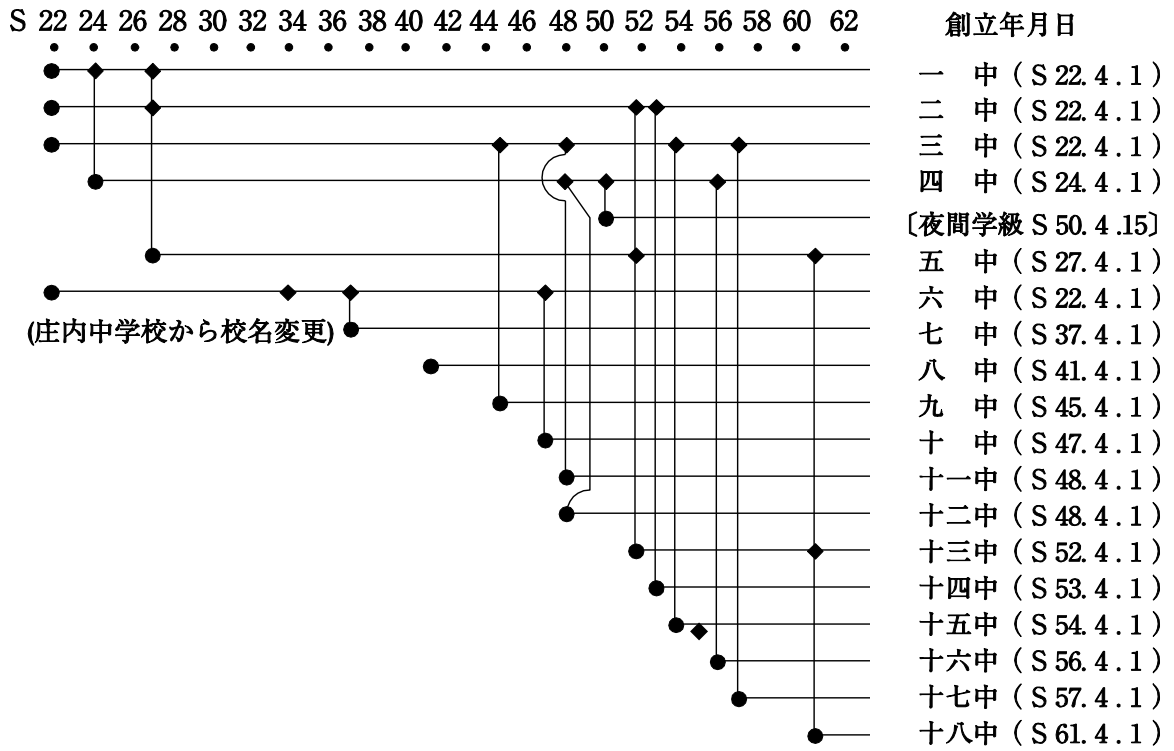

児童・生徒・教職員

年度別児童・生徒・教職員数

(小学校)

各年度5月1日現在

年度	区分	児童数(人)	年間増減数(人)	学級数(学級) ()支援学級数	教職員数(人)	学校数(校)
平成	5(1993)	25,632	△1,030	843(84)	1,178	41
	6(1994)	24,862	△770	815(83)	1,159	41
	7(1995)	24,248	△614	805(82)	1,153	41
	8(1996)	23,286	△962	780(81)	1,134	41
	9(1997)	22,523	△763	757(79)	1,113	41
	10(1998)	21,901	△622	735(77)	1,080	41
	11(1999)	21,504	△397	729(77)	1,071	41
	12(2000)	21,105	△399	712(74)	1,039	41
	13(2001)	20,937	△168	709(74)	1,043	41
	14(2002)	20,756	△181	714(78)	1,059	41
	15(2003)	20,999	243	727(84)	1,066	41
	16(2004)	21,021	22	740(90)	1,066	41
	17(2005)	21,287	266	767(100)	1,104	41
	18(2006)	21,812	525	790(105)	1,132	41
	19(2007)	21,919	107	796(112)	1,156	41
	20(2008)	21,942	23	803(121)	1,171	41
	21(2009)	21,844	△98	802(128)	1,178	41
	22(2010)	21,792	△52	814(139)	1,198	41
	23(2011)	21,499	△293	814(150)	1,189	41
	24(2012)	21,210	△289	811(149)	1,185	41
	25(2013)	21,009	△201	826(163)	1,195	41
	26(2014)	20,957	△46	827(173)	1,199	41
	27(2015)	21,244	287	852(189)	1,283	41
	28(2016)	21,272	28	874(203)	1,313	41

(中学校)

各年度5月1日現在

年度	区分	生徒数(人)	年間増減数(人)	学級数(学級) ()支援学級数	教職員数(人)	学校数(校)
平成	5(1993)	13,402	△998	399(36)	752	18
	6(1994)	12,705	△697	383(37)	738	18
	7(1995)	12,439	△266	380(39)	733	18
	8(1996)	12,252	△187	372(38)	727	18
	9(1997)	12,012	△240	370(39)	721	18
	10(1998)	11,634	△378	355(38)	701	18
	11(1999)	11,138	△496	345(38)	663	18
	12(2000)	10,729	△409	331(32)	637	18
	13(2001)	10,453	△276	320(30)	628	18
	14(2002)	10,135	△318	311(31)	616	18
	15(2003)	9,887	△248	312(35)	618	18
	16(2004)	9,658	△229	302(34)	615	18
	17(2005)	9,564	△94	297(32)	601	18
	18(2006)	9,415	△149	298(35)	599	18
	19(2007)	9,460	45	297(36)	603	18
	20(2008)	9,455	△5	304(41)	616	18
	21(2009)	9,677	222	316(48)	636	18
	22(2010)	9,653	△24	321(52)	649	18
	23(2011)	9,946	293	332(55)	669	18
	24(2012)	10,031	85	335(59)	680	18
	25(2013)	10,214	183	339(64)	688	18
	26(2014)	10,065	△147	339(63)	681	18
	27(2015)	9,879	△186	338(68)	691	18
	28(2016)	9,659	△220	335(73)	681	18

在籍児童・生徒数等一覽

(小 学 校)

学校名		区分		学 級 数 (学級)						1 年 (人)			2 年 (人)		
		1	2	3	4	5	6	支援	計	男	女	計	男	女	計
1	克明	2	3	2	2	2	2	5	18	33	31	64	45	43	88
2	桜塚	3	3	2	3	3	3	3	20	48	36	84	41	32	73
3	大池	4	3	3	3	4	3	5	25	62	63	125	51	57	108
4	蛭池	2	2	3	2	2	2	6	19	29	33	62	19	39	58
5	桜井谷	3	3	3	3	3	3	7	25	50	44	94	59	36	95
6	熊野田	3	3	3	3	3	3	4	22	52	46	98	66	38	104
7	中豊島	3	3	2	2	2	2	6	20	41	35	76	52	43	95
8	豊島	3	2	2	2	2	2	4	17	35	40	75	41	25	66
9	原田	3	3	2	2	2	2	4	18	44	50	94	40	32	72
10	小曾根	2	2	2	2	2	2	5	17	24	18	42	27	31	58
11	豊南	2	2	2	1	2	2	3	14	14	23	37	23	25	48
12	上野	6	5	5	5	5	5	8	39	103	80	183	89	82	171
13	南桜塚	4	5	4	4	4	4	8	33	75	64	139	84	67	151
14	新田	4	4	3	4	3	3	5	26	78	50	128	63	51	114
15	庄内	1	1	2	1	1	1	2	9	15	18	33	19	11	30
16	庄内南	1	2	1	2	2	1	4	13	15	21	36	22	23	45
17	庄内西	2	2	2	1	1	2	4	14	21	16	37	24	18	42
18	野田	2	2	2	2	2	2	4	16	25	28	53	31	32	63
19	島田	1	2	2	1	2	2	3	13	18	12	30	21	26	47
20	千成	2	2	2	2	2	2	4	16	29	20	49	19	33	52
21	北丘	2	2	1	2	1	2	3	13	28	35	63	20	23	43
22	東丘	3	3	3	2	2	3	5	21	44	49	93	45	35	80
23	東豊中	3	3	2	2	2	2	3	17	34	44	78	47	41	88
24	豊島西	3	2	2	3	2	2	4	18	39	35	74	36	27	63
25	西丘	4	4	3	3	3	3	5	25	63	57	120	46	69	115
26	高川	2	2	1	2	2	1	4	14	23	19	42	25	27	52
27	刀根山	4	5	3	4	4	3	6	29	65	58	123	74	73	147
28	南丘	2	2	1	1	1	1	3	11	28	25	53	19	23	42
29	豊島北	3	3	3	3	2	3	6	23	54	49	103	49	41	90
30	泉丘	4	5	4	4	4	4	7	32	66	57	123	77	79	156
31	少路	4	5	4	4	4	5	7	33	59	63	122	70	76	146
32	野畑	3	4	3	4	4	3	8	29	51	46	97	51	64	115
33	東豊台	4	3	3	3	3	3	5	24	57	60	117	61	45	106
34	箕輪	2	2	2	2	2	2	4	16	25	31	56	32	16	48
35	北条	4	3	3	2	3	3	4	22	50	66	116	63	46	109
36	寺内	3	3	2	2	2	2	5	19	38	43	81	46	38	84
37	緑地	4	4	3	4	3	3	7	28	75	54	129	69	64	133
38	桜井谷東	5	6	5	4	4	5	6	35	94	82	176	90	92	182
39	東泉丘	4	4	4	4	4	4	7	31	69	61	130	59	68	127
40	北緑丘	2	2	2	2	2	2	3	15	23	28	51	34	22	56
41	新田南	3	3	3	3	3	3	7	25	53	50	103	53	49	102
合計		121	124	106	107	106	107	203	874	1,849	1,740	3,589	1,902	1,762	3,664

平成28年(2016年)5月1日現在

3年(人)			4年(人)			5年(人)			6年(人)			合計(人)		
男	女	計	男	女	計	男	女	計	男	女	計	男	女	計
34	29	63	36	26	62	29	37	66	36	27	63	213	193	406
37	43	80	43	51	94	53	48	101	43	51	94	265	261	526
48	55	103	68	47	115	75	48	123	61	55	116	365	325	690
35	45	80	31	34	65	42	29	71	29	34	63	185	214	399
54	36	90	60	56	116	54	53	107	53	38	91	330	263	593
52	41	93	50	62	112	47	57	104	52	56	108	319	300	619
49	27	76	37	41	78	38	39	77	39	35	74	256	220	476
35	32	67	36	33	69	38	27	65	36	35	71	221	192	413
34	25	59	35	32	67	27	41	68	30	24	54	210	204	414
28	19	47	25	24	49	28	32	60	29	24	53	161	148	309
32	17	49	14	21	35	19	23	42	21	21	42	123	130	253
94	90	184	99	83	182	102	86	188	97	105	202	584	526	1,110
76	75	151	75	66	141	70	85	155	70	79	149	450	436	886
59	47	106	63	64	127	53	50	103	47	58	105	363	320	683
20	22	42	14	22	36	17	24	41	23	12	35	108	109	217
21	16	37	21	19	40	25	24	49	18	23	41	122	126	248
16	20	36	18	16	34	20	19	39	26	20	46	125	109	234
32	25	57	45	40	85	30	31	61	24	31	55	187	187	374
22	23	45	20	11	31	24	18	42	24	18	42	129	108	237
20	36	56	26	31	57	35	28	63	23	31	54	152	179	331
19	14	33	26	19	45	19	18	37	26	17	43	138	126	264
51	47	98	35	32	67	46	34	80	42	43	85	263	240	503
32	39	71	31	33	64	30	34	64	23	20	43	197	211	408
28	23	51	35	37	72	33	24	57	33	27	60	204	173	377
52	57	109	47	40	87	49	48	97	44	50	94	301	321	622
22	15	37	26	25	51	19	20	39	23	13	36	138	119	257
75	48	123	62	69	131	74	69	143	59	54	113	409	371	780
22	17	39	17	16	33	20	15	35	24	18	42	130	114	244
47	48	95	41	48	89	39	35	74	44	47	91	274	268	542
70	66	136	77	66	143	71	79	150	72	64	136	433	411	844
83	81	164	73	76	149	82	61	143	107	95	202	474	452	926
59	55	114	60	63	123	63	63	126	59	50	109	343	341	684
47	62	109	52	44	96	37	54	91	44	46	90	298	311	609
35	33	68	31	25	56	32	25	57	31	37	68	186	167	353
43	52	95	41	43	84	39	50	89	46	43	89	282	300	582
39	35	74	33	44	77	33	22	55	42	36	78	231	218	449
58	44	102	68	55	123	55	53	108	60	44	104	385	314	699
76	89	165	82	85	167	81	79	160	74	94	168	497	521	1,018
74	61	135	66	52	118	68	70	138	67	58	125	403	370	773
34	32	66	20	25	45	34	32	66	31	28	59	176	167	343
48	42	90	57	27	84	58	49	107	37	54	91	306	271	577
1,812	1,683	3,495	1,796	1,703	3,499	1,808	1,733	3,541	1,769	1,715	3,484	10,936	10,336	21,272

(中学校)

学校名		区分		学 級 数 (学級)					1 年 (人)		
		1年	2年	3年	支援	計	男	女	計		
1	第 一	5	5	6	4	20	99	92	191		
2	第 二	5	5	4	2	16	86	87	173		
3	第 三	8	8	8	6	30	164	147	311		
4	第 四	5	5	5	4	19	86	102	188		
5	第 五	3	4	4	3	14	62	52	114		
6	第 六	3	3	3	5	14	59	49	108		
7	第 七	3	3	3	4	13	55	57	112		
8	第 八	2	3	2	4	11	38	42	80		
9	第 九	7	7	7	6	27	116	149	265		
10	第 十	2	2	2	3	9	38	34	72		
11	第十一	10	8	9	6	33	199	194	393		
12	第十二	4	4	5	4	17	65	55	120		
13	第十三	5	6	6	5	22	101	80	181		
14	第十四	5	5	5	4	19	95	100	195		
15	第十五	5	5	5	5	20	101	79	180		
16	第十六	4	4	4	3	15	66	71	137		
17	第十七	7	6	6	3	22	140	129	269		
18	第十八	3	3	3	2	11	36	47	83		
19	第四夜間	1	1	1	0	3	6	1	7		
合計		87	87	88	73	335	1,612	1,567	3,179		

平成28年(2016年)5月1日現在

2 年 (人)			3 年 (人)			合 計 (人)		
男	女	計	男	女	計	男	女	計
115	88	203	107	114	221	321	294	615
80	85	165	77	67	144	243	239	482
168	132	300	160	164	324	492	443	935
81	100	181	107	84	191	274	286	560
68	75	143	66	74	140	196	201	397
53	44	97	51	56	107	163	149	312
58	52	110	57	61	118	170	170	340
64	56	120	42	41	83	144	139	283
157	133	290	148	139	287	421	421	842
44	35	79	46	36	82	128	105	233
167	155	322	194	163	357	560	512	1,072
70	60	130	88	75	163	223	190	413
106	111	217	128	104	232	335	295	630
90	88	178	95	105	200	280	293	573
87	101	188	87	86	173	275	266	541
70	71	141	67	65	132	203	207	410
117	110	227	118	110	228	375	349	724
48	38	86	52	49	101	136	134	270
1	3	4	2	14	16	9	18	27
1,644	1,537	3,181	1,692	1,607	3,299	4,948	4,711	9,659

支援学級数等一覧

(小学校)

平成28年度(2016年度)5月1日現在

学校名	区分	支援学級 在籍児童数 (人)	支 援 学 級 数 (学級)						通級指導 教室	
			弱視	難聴	知的	肢体	病弱	情緒		合計
1	克明	25	—	1	1	1	—	2	5	1
2	桜塚	14	—	—	1	—	1	1	3	—
3	大池	18	—	—	2	1	1	1	5	—
4	蛭池	20	1	—	1	1	1	2	6	—
5	桜井谷	33	—	—	2	1	1	3	7	1
6	熊野田	19	1	—	1	—	—	2	4	—
7	中豊島	23	1	—	1	1	1	2	6	—
8	豊島	20	—	—	1	1	—	2	4	—
9	原田	13	—	—	1	1	1	1	4	—
10	小曾根	28	—	—	1	—	1	3	5	—
11	豊南	10	—	—	1	1	—	1	3	—
12	上野	43	1	—	2	1	1	3	8	—
13	南桜塚	33	—	1	2	1	1	3	8	—
14	新田	23	—	—	2	—	1	2	5	—
15	庄内	15	—	—	1	—	—	1	2	1
16	庄内南	16	—	1	1	1	—	1	4	—
17	庄内西	18	—	—	2	—	1	1	4	—
18	野田	22	—	—	2	1	—	1	4	—
19	島田	15	—	—	1	—	—	2	3	—
20	千成	19	—	—	1	1	1	1	4	—
21	北丘	7	—	—	1	1	—	1	3	—
22	東丘	18	—	—	1	1	1	2	5	—
23	東豊中	15	—	—	1	—	—	2	3	—
24	豊島西	16	—	—	1	—	1	2	4	—
25	西丘	16	—	—	1	1	1	2	5	—
26	高川	19	—	1	1	—	—	2	4	—
27	刀根山	32	—	—	2	1	1	2	6	—
28	南丘	17	—	—	1	—	—	2	3	—
29	豊島北	23	—	1	2	1	—	2	6	—
30	泉丘	32	1	—	2	1	—	3	7	—
31	少路	26	—	1	2	1	1	2	7	—
32	野畑	44	—	1	2	1	1	3	8	—
33	東豊台	26	—	—	1	1	—	3	5	—
34	箕輪	22	—	—	1	—	1	2	4	—
35	北条	28	—	—	1	1	—	2	4	—
36	寺内	17	—	—	1	1	1	2	5	—
37	緑地	40	—	—	2	1	1	3	7	—
38	桜井谷東	29	—	—	2	1	1	2	6	—
39	東泉丘	26	—	1	2	1	1	2	7	—
40	北緑丘	9	—	—	1	1	—	1	3	—
41	新田南	31	1	—	2	1	1	2	7	—
合計		920	6	8	57	29	24	79	203	3

(中学校)

平成28年(2016年)5月1日現在

学校名	区分	支援学級 在籍生徒数 (人)	支 援 学 級 数 (学級)						通級指導 教室	
			弱視	難聴	知的	肢体	病弱	情緒		合計
1	第一	10	1	—	1	1	—	1	4	—
2	第二	11	—	—	1	—	—	1	2	—
3	第三	25	—	—	2	1	1	2	6	—
4	第四	14	—	—	1	1	1	1	4	—
5	第五	13	—	—	2	—	—	1	3	1
6	第六	13	1	1	1	1	—	1	5	—
7	第七	9	—	—	1	1	1	1	4	—
8	第八	19	—	—	1	—	1	2	4	—
9	第九	29	—	—	2	—	1	3	6	—
10	第十	10	—	—	1	1	—	1	3	—
11	第十一	20	—	1	1	1	1	2	6	—
12	第十二	15	—	—	1	1	—	2	4	—
13	第十三	21	—	—	2	1	1	1	5	—
14	第十四	13	—	—	1	1	1	1	4	—
15	第十五	25	—	—	1	1	1	2	5	—
16	第十六	6	—	—	1	1	—	1	3	—
17	第十七	15	—	—	2	—	—	1	3	—
18	第十八	11	—	—	1	—	—	1	2	—
合計		279	2	2	23	12	9	25	73	1

学年別支援学級在籍児童・生徒数

平成28年(2016年)5月1日現在

	1年	2年	3年	4年	5年	6年	合計(人)
小学校	174	172	160	171	120	123	920
中学校	100	87	92	—	—	—	279

在籍園児数等一覧

(認定こども園)(3~5歳児)

区分 学校名		学級数(学級)				3歳児(人)		
		3歳児	4歳児	5歳児	計	男	女	計
1	ゆたか	1	2	3	6	13	7	20
2	てしま	1	2	2	5	11	8	19
3	とねやま	—	2	2	4	—	—	—
4	せんなり	—	1	1	2	—	—	—
5	しんでん	1	2	2	5	6	14	20
6	てらうち	1	2	3	6	12	6	18
7	のぼたけ	1	2	3	6	11	9	20
8	豊中人権 まちづくり センター	1	1	1	3	11	8	19
9	蛍池	1	1	1	3	12	15	27
10	原田	1	1	1	3	16	13	29
11	桜井谷	1	1	1	3	9	11	20
12	高川	2	2	2	6	19	21	40
13	島田	2	2	2	6	24	14	38
14	西丘	1	1	1	3	16	12	28
15	東丘	2	1	1	4	10	19	29
16	旭丘	1	1	1	3	15	13	28
17	庄内	1	1	1	3	9	7	16
18	栄町	1	1	1	3	8	10	18
19	東豊中	1	1	1	3	11	19	30
20	庄内西	1	1	1	3	7	12	19
21	服部	1	1	1	3	14	6	20
22	豊南西	1	1	1	3	6	8	14
23	小曾根	1	1	1	3	22	6	28
24	北緑丘	1	1	1	3	14	12	26
25	本町	1	1	1	3	17	13	30
26	野田	1	1	1	3	14	6	20
合計		27	34	37	98	307	269	576

平成28年(2016年)5月1日現在

4歳児(人)			5歳児(人)			合計(人)		
男	女	計	男	女	計	男	女	計
24	45	69	57	48	105	94	100	194
38	31	69	46	23	69	95	62	157
27	23	50	34	19	53	61	42	103
15	15	30	13	16	29	28	31	59
28	23	51	34	30	64	68	67	135
34	30	64	44	37	81	90	73	163
28	42	70	38	41	79	77	92	169
8	9	17	6	11	17	25	28	53
10	17	27	16	13	29	38	45	83
20	13	33	17	12	29	53	38	91
7	11	18	11	8	19	27	30	57
25	14	39	21	22	43	65	57	122
28	16	44	23	21	44	75	51	126
17	13	30	12	18	30	45	43	88
18	10	28	20	11	31	48	40	88
20	9	29	17	14	31	52	36	88
7	6	13	7	8	15	23	21	44
10	10	20	10	10	20	28	30	58
13	17	30	22	8	30	46	44	90
10	11	21	9	5	14	26	28	54
13	10	23	9	11	20	36	27	63
5	6	11	16	2	18	27	16	43
15	13	28	11	17	28	48	36	84
9	14	23	12	17	29	35	43	78
11	20	31	16	13	29	44	46	90
19	11	30	17	9	26	50	26	76
459	439	898	538	444	982	1,304	1,152	2,456

小学校区別人口・世帯数等一覧

平成28年(2016年)5月1日現在

区分 学校名	人口 (人)	校区面積 (Km ²)	人口密度 (人/Km ²)	世帯数 (世帯)	一世帯当り の人員 (人)	児童数 (人)	一世帯当り の児童数 (人)	人口100人 に対する 児童数(人)
1 克明	10,565	0.840	12,385	5,417	1.920	444	0.080	4.240
2 桜塚	9,744	0.745	12,961	4,470	2.160	541	0.120	5.600
3 大池	14,295	1.037	13,649	6,703	2.110	732	0.110	5.150
4 蛭池	10,396	1.129	9,024	5,594	1.820	408	0.070	3.980
5 桜井谷	11,210	1.197	9,007	5,039	2.140	624	0.120	5.700
6 熊野田	11,439	0.814	13,966	4,760	2.390	643	0.130	5.630
7 中豊島	11,995	0.754	15,748	6,013	1.970	497	0.080	4.120
8 豊島	13,114	1.095	11,825	7,252	1.790	495	0.070	3.800
9 原田	11,225	2.000	5,546	5,597	1.980	428	0.080	3.820
10 小曾根	6,814	0.568	11,887	3,163	2.130	314	0.100	4.640
11 豊南	5,968	0.493	11,931	3,128	1.880	249	0.080	4.230
12 上野	16,244	1.385	11,651	6,504	2.480	1,145	0.180	7.060
13 南桜塚	12,639	0.724	17,276	5,570	2.250	916	0.160	7.260
14 新田	10,631	0.594	17,781	4,391	2.410	707	0.160	6.670
15 庄内	7,877	0.545	14,231	4,424	1.750	226	0.050	2.910
16 庄内南	7,115	0.542	12,935	3,654	1.920	248	0.070	3.450
17 庄内西	6,566	0.993	6,535	3,383	1.920	248	0.070	3.820
18 野田	9,324	0.679	13,480	5,428	1.690	309	0.060	3.310
19 島田	6,852	0.830	8,066	3,613	1.850	234	0.060	3.420
20 千成	6,577	0.713	9,107	3,219	2.020	334	0.100	5.070
21 北丘	7,538	0.853	8,726	3,596	2.070	288	0.080	3.790
22 東丘	8,857	0.940	9,289	4,297	2.030	528	0.120	5.920
23 東豊中	8,220	0.735	11,078	3,739	2.180	433	0.120	5.310
24 豊島西	7,896	1.805	4,302	3,652	2.130	390	0.110	5.010
25 西丘	8,543	0.783	10,803	3,562	2.370	659	0.180	7.740
26 高川	6,075	0.640	9,350	3,008	1.990	265	0.090	4.400
27 刀根山	14,613	1.481	9,715	6,765	2.130	819	0.120	5.650
28 南丘	6,256	0.612	10,101	2,899	2.130	262	0.090	4.140
29 豊島北	10,860	0.970	11,067	5,281	2.030	563	0.110	5.240
30 泉丘	11,394	0.902	12,551	4,613	2.450	850	0.180	7.490
31 少路	12,182	0.869	13,825	4,561	2.630	962	0.210	7.920
32 野畑	11,663	0.915	12,661	4,888	2.370	694	0.140	5.990
33 東豊台	9,130	0.693	13,059	3,743	2.420	646	0.170	7.100
34 箕輪	7,251	1.130	6,327	3,542	2.020	362	0.100	5.050
35 北条	9,172	0.658	13,825	3,964	2.290	592	0.150	6.490
36 寺内	9,440	0.977	9,555	4,656	2.000	458	0.100	4.910
37 緑地	11,548	1.207	9,482	5,017	2.280	710	0.140	6.180
38 桜井谷東	14,081	1.075	12,966	5,674	2.460	1,053	0.180	7.520
39 東泉丘	11,304	0.722	15,525	4,685	2.390	800	0.170	7.130
40 北緑丘	7,154	0.532	13,367	3,140	2.260	352	0.110	4.910
41 新田南	9,062	0.424	21,205	3,930	2.290	584	0.150	6.500
合計	402,829	36.600	10,874	186,534	2.130	22,012	0.120	5.500

※校区面積は概算

※人口・世帯数は住民基本台帳による概数(外国人を含む)

小学校区別幼児数一覽

平成28年(2016年)5月1日現在

年齢		0 歳	1 歳	2 歳	3 歳	4 歳	5 歳	合計(人)
就学年度		平成34年 (2022年)	平成33年 (2021年)	平成32年 (2020年)	平成31年 (2019年)	平成30年 (2018年)	平成29年 (2017年)	
1	克明	77	76	69	75	71	73	441
2	桜塚	85	79	85	100	74	98	521
3	大池	142	118	126	105	121	109	721
4	蛭池	75	71	64	71	71	71	423
5	桜井谷	99	113	92	94	118	106	622
6	熊野田	98	106	127	105	115	126	677
7	中豊島	135	122	105	106	88	96	652
8	豊島	117	121	105	94	110	96	643
9	原田	100	112	120	101	97	74	604
10	小曾根	65	51	64	60	53	53	346
11	豊南	34	47	41	31	35	50	238
12	上野	120	120	156	143	163	171	873
13	南桜塚	108	131	113	116	151	135	754
14	新田	143	142	124	140	138	117	804
15	庄内	41	36	37	46	27	41	228
16	庄内南	26	34	45	38	48	42	233
17	庄内西	46	53	39	44	49	31	262
18	野田	64	51	45	47	48	56	311
19	島田	40	42	50	46	54	41	273
20	千成	42	43	34	53	56	53	281
21	北丘	70	73	72	77	60	97	449
22	東丘	67	102	101	82	107	84	543
23	東豊中	76	75	89	91	81	88	500
24	豊島西	65	85	72	72	84	73	451
25	西丘	104	96	112	125	109	109	655
26	高川	65	53	48	57	54	45	322
27	刀根山	104	122	125	114	139	151	755
28	南丘	94	106	77	77	51	61	466
29	豊島北	107	82	87	92	90	84	542
30	泉丘	94	112	109	124	127	150	716
31	少路	90	92	110	134	122	142	690
32	野畑	79	87	92	102	101	113	574
33	東豊台	79	98	89	122	108	106	602
34	箕輪	78	72	65	56	63	49	383
35	北条	79	78	95	100	97	107	556
36	寺内	160	126	124	102	87	112	711
37	緑地	150	142	157	148	147	142	886
38	桜井谷東	160	225	229	211	191	195	1,211
39	東泉丘	97	99	121	129	110	133	689
40	北緑丘	58	46	51	66	64	53	338
41	新田南	89	80	93	86	98	103	549
合計		3,622	3,719	3,759	3,782	3,777	3,836	22,495

※外国人を含む

小・中学校教職員数(本務者)

(小学校)

区分 学校名		府費負担教職員数(人)										市費負担教職員数(人)				
		校長・ 教頭	教諭	講師	小計			養護 教諭・ 助教諭	栄養 教諭	事務 職員	技師	総計	講師	給食	用務員	計
					男	女	計									
1	克明	2	23	2	10	17	27	2	1	1	—	31	—	—	1	1
2	桜塚	2	17	8	11	16	27	2	—	1	—	30	—	—	—	—
3	大池	2	27	7	17	19	36	1	—	1	—	38	—	—	1	1
4	蛭池	2	20	8	10	20	30	2	—	1	—	33	—	3	—	3
5	桜井谷	2	26	10	12	26	38	1	—	1	—	40	—	—	—	—
6	熊野田	2	23	2	10	17	27	1	—	1	—	29	—	—	—	—
7	中豊島	2	19	7	11	17	28	1	—	1	1	31	—	—	—	—
8	豊島	2	19	3	10	14	24	1	1	1	—	27	—	—	—	—
9	原田	2	17	8	8	19	27	1	—	1	—	29	—	3	1	4
10	小曾根	2	16	4	7	15	22	2	—	1	—	25	—	—	—	—
11	豊南	2	13	6	10	11	21	2	—	1	—	24	—	—	—	—
12	上野	3	40	8	17	34	51	4	—	2	—	57	—	—	1	1
13	南桜塚	2	34	3	13	26	39	2	—	3	—	44	—	—	—	—
14	新田	2	25	7	11	23	34	1	—	1	—	36	—	—	—	—
15	庄内	2	12	2	6	10	16	1	—	1	—	18	1	—	—	1
16	庄内南	2	13	4	10	9	19	1	1	2	—	23	—	3	—	3
17	庄内西	2	13	7	9	13	22	1	—	1	—	24	1	—	1	2
18	野田	2	19	5	10	16	26	1	—	2	—	29	1	—	—	1
19	島田	2	13	6	11	10	21	2	—	1	—	24	1	3	—	4
20	千成	2	19	4	12	13	25	1	—	1	—	27	—	—	1	1
21	北丘	2	12	5	5	14	19	1	—	1	—	21	—	—	1	1
22	東丘	2	22	4	12	16	28	1	—	1	—	30	—	—	1	1
23	東豊中	2	17	3	9	13	22	1	—	1	—	24	—	—	—	—
24	豊島西	2	19	3	11	13	24	2	—	2	1	29	—	—	1	1
25	西丘	2	26	4	9	23	32	1	—	1	—	34	—	—	1	1
26	高川	2	13	4	7	12	19	1	—	1	—	21	—	—	1	1
27	刀根山	2	27	6	8	27	35	1	—	2	—	38	—	—	—	—
28	南丘	2	10	3	3	12	15	1	—	1	—	17	—	—	1	1
29	豊島北	2	24	6	10	22	32	1	1	1	—	35	—	—	—	—
30	泉丘	2	34	8	14	30	44	1	—	2	—	47	—	—	—	—
31	少路	2	35	5	12	30	42	3	—	3	—	48	—	—	—	—
32	野畑	2	29	5	12	24	36	2	—	2	—	40	—	—	1	1
33	東豊台	2	23	7	13	19	32	1	—	1	—	34	—	—	—	—
34	箕輪	2	18	3	8	15	23	2	—	1	1	27	—	—	—	—
35	北条	2	17	9	11	17	28	1	—	1	—	30	—	—	1	1
36	寺内	2	18	6	10	16	26	1	—	1	—	28	—	—	1	1
37	緑地	2	25	10	14	23	37	2	—	1	—	40	—	—	1	1
38	桜井谷東	3	35	6	17	27	44	2	—	2	—	48	—	—	—	—
39	東泉丘	2	30	7	13	26	39	1	—	2	—	42	—	—	—	—
40	北緑丘	2	15	4	7	14	21	1	—	1	—	23	—	—	—	—
41	新田南	2	25	5	11	21	32	1	—	1	—	34	—	—	—	—
計		84	882	224	431	759	1,190	58	4	54	3	1,309	4	12	16	32

(中学校)

平成28年(2016年)5月1日現在

区分 学校名		府費負担教職員数(人)										市費負担 職員数(人)		
		校長 ・ 教頭	教諭	講師	小計			養護 教諭 ・ 助教諭	栄養 教諭	事務 職員	技師	総計	用務員	計
					男	女	計							
1	第一	2	29	6	21	16	37	1	—	2	—	40	1	1
2	第二	2	24	5	16	15	31	1	—	1	—	33	1	1
3	第三	2	43	6	25	26	51	2	—	2	—	55	1	1
4	第四	2	32	3	21	16	37	1	—	2	—	40	1	1
	第四(夜間)	1	3	1	4	1	5	1	—	—	—	6	—	—
5	第五	2	25	2	17	12	29	1	—	1	—	31	1	1
6	第六	2	22	3	15	12	27	1	—	1	—	29	1	1
7	第七	2	21	6	17	12	29	2	—	3	1	35	1	1
8	第八	2	15	4	12	9	21	1	—	1	—	23	1	1
9	第九	2	42	3	22	25	47	2	—	2	—	51	1	1
10	第十	2	16	5	14	9	23	1	—	1	—	25	1	1
11	第十一	2	45	11	30	28	58	2	—	2	—	62	1	1
12	第十二	2	19	8	16	13	29	1	—	3	—	33	1	1
13	第十三	2	32	4	24	14	38	1	—	2	—	41	1	1
14	第十四	2	32	3	21	16	37	1	—	1	—	39	1	1
15	第十五	2	25	7	18	16	34	2	1	1	—	38	1	1
16	第十六	2	22	4	14	14	28	1	—	1	—	30	1	1
17	第十七	2	33	4	21	18	39	1	—	2	—	42	1	1
18	第十八	2	18	4	15	9	24	2	1	1	—	28	1	1
計		37	498	89	343	281	624	25	2	29	1	681	18	18

年齢別教諭数

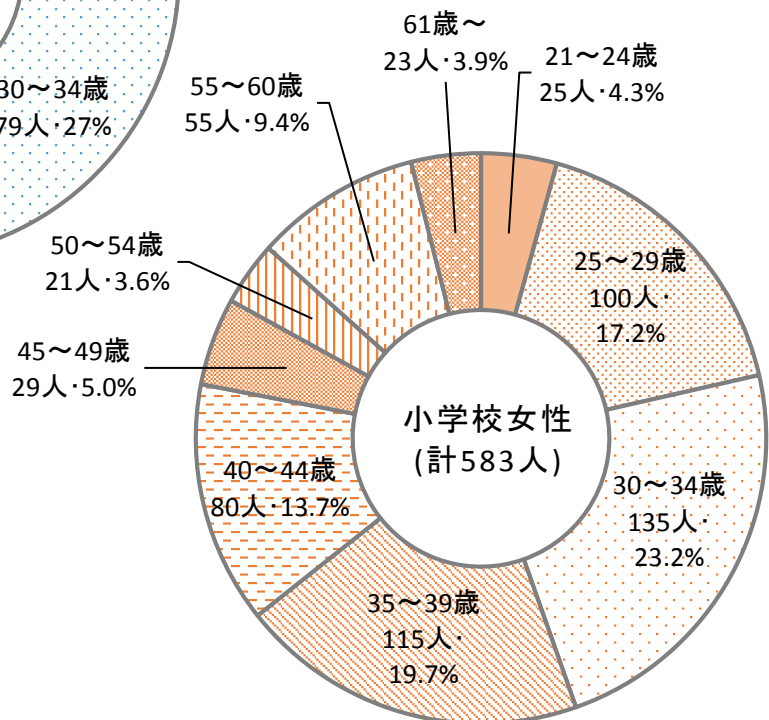
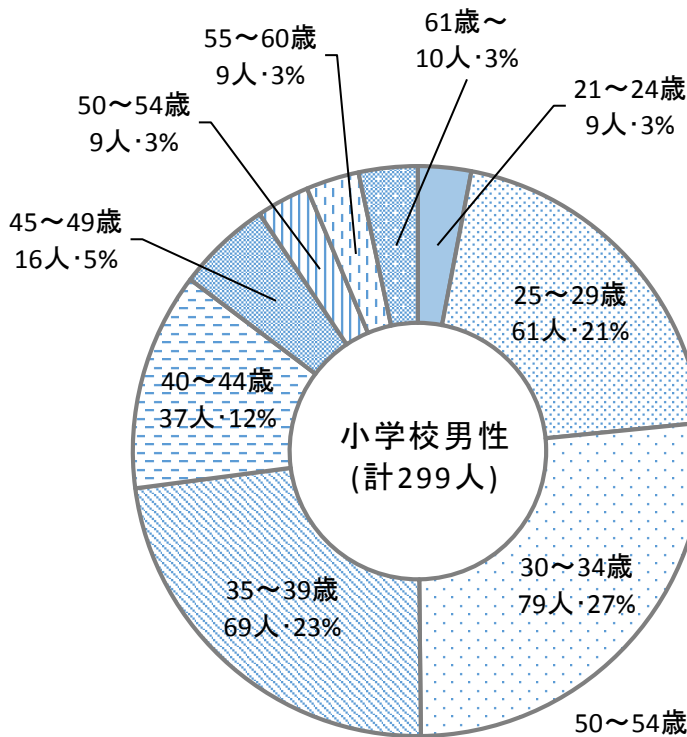
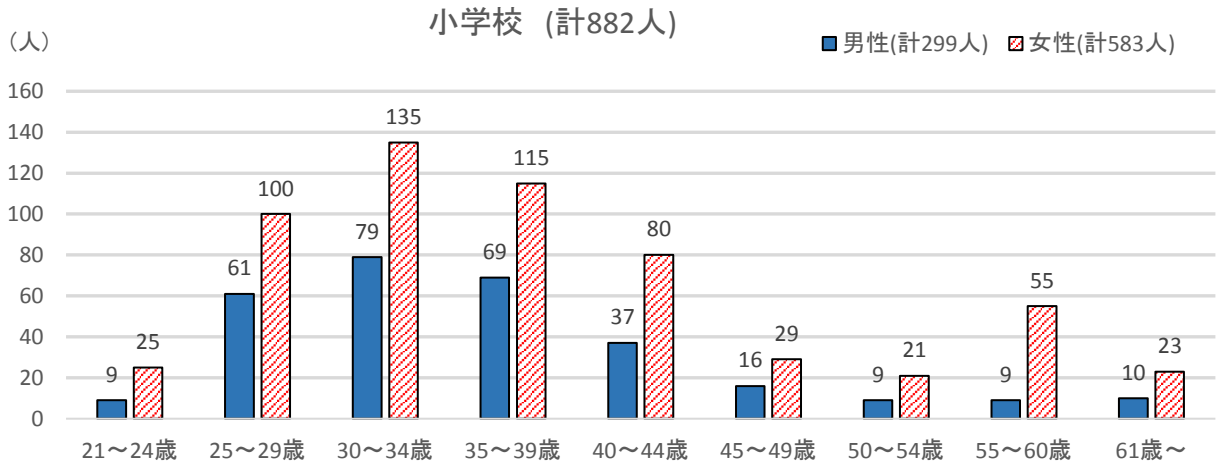

中学校 (計498人)

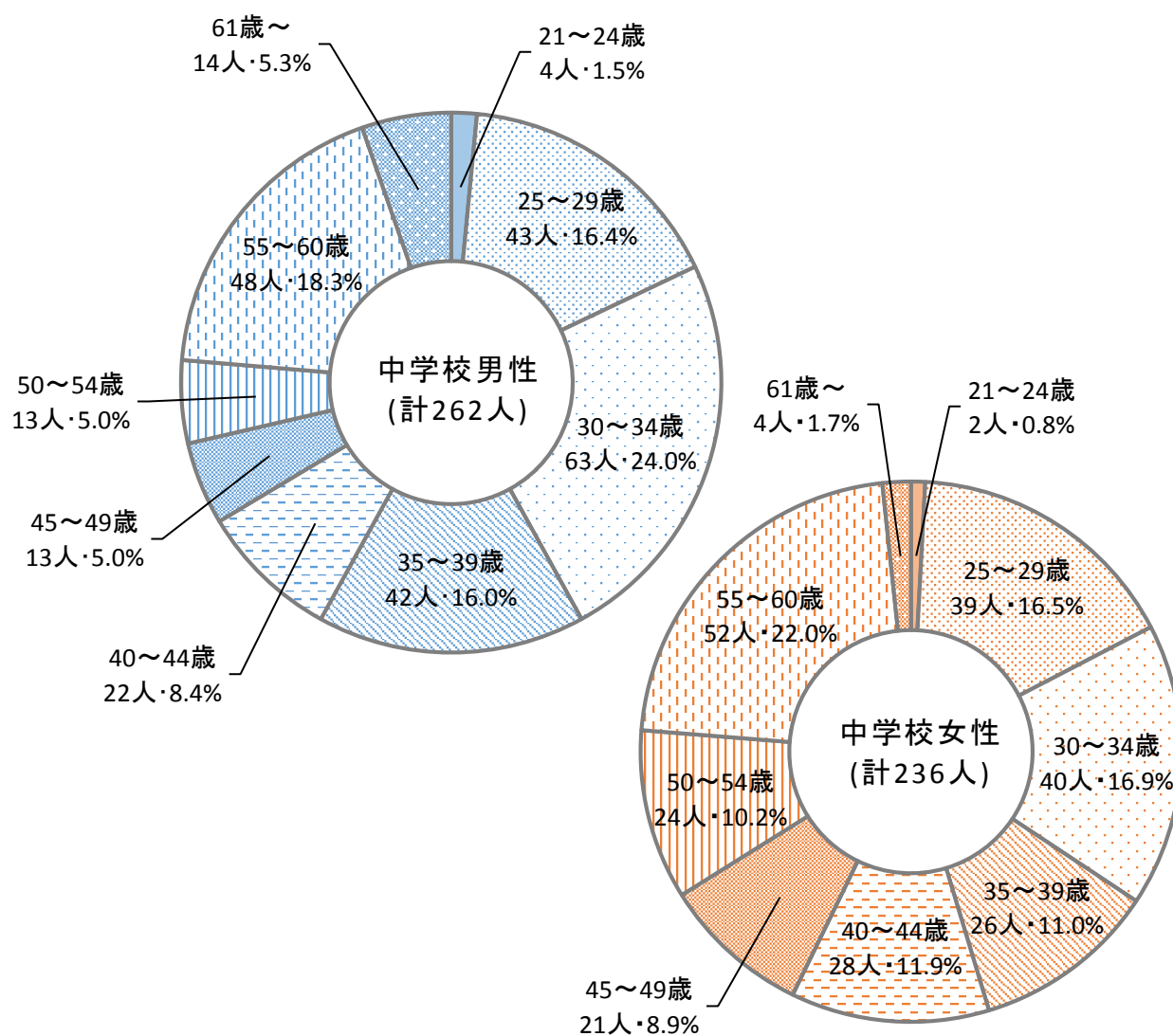
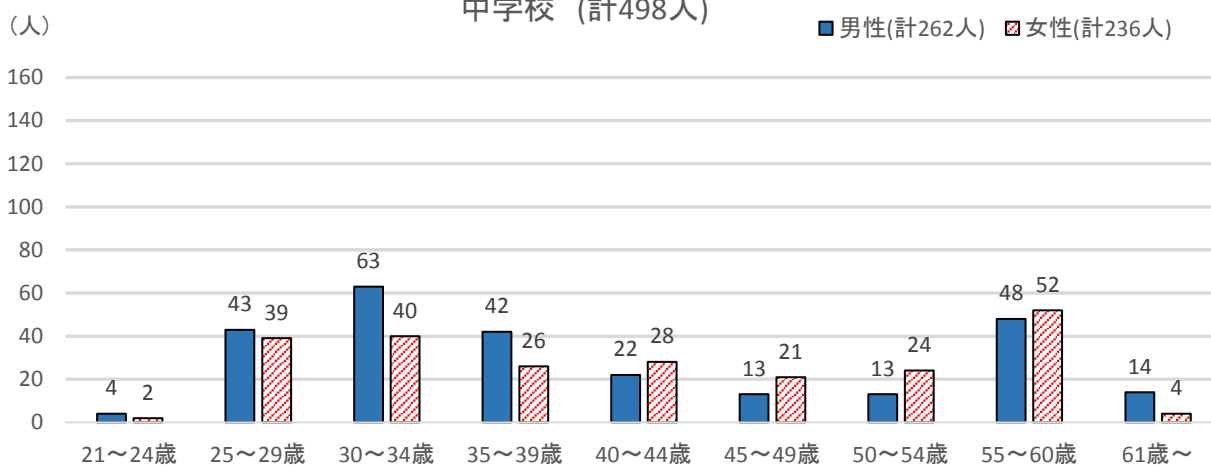

※人数については平成28年(2016年)5月1日現在
 ※年齢については平成28年度末(2016年度末)年齢
 ※首席・指導教諭・再任用(フルタイム)を含む
 校長・教頭・養護教諭・栄養教諭・講師を含まない

学校教育

小学校使用教科用図書 平成27年度(2015年度)～平成30年度(2018年度)

種 目	発 行 者	書 名	使 用 学 年					
			1年	2年	3年	4年	5年	6年
国 語	東 京 書 籍	新編 新しい国語	○	○	○	○	○	○
書 写	教 育 出 版	小学 書写	○	○	○	○	○	○
社 会	日 本 文 教 出 版	小学社会	/	/	○ (継続使用)		○	○
地 図	帝 国 書 院	楽しく学ぶ 小学生の地図帳	/	/	/	○ (継続使用)		
算 数	学 校 図 書	みんなと学ぶ 小学校 算数	○	○	○	○	○	○
理 科	大 日 本 図 書	新版 たのしい理科	/	/	○	○	○	○
生 活	東 京 書 籍	新編 新しい 生活	○ (継続使用)					
音 楽	教 育 芸 術 社	小学生の音楽	○	○	○	○	○	○
図画工作	日 本 文 教 出 版	図画工作	○ (継続使用)		○ (継続使用)		○ (継続使用)	
家 庭	東 京 書 籍	新編 新しい家庭	/	/	/	/	○ (継続使用)	
保 健	東 京 書 籍	新編 新しい保健	/	/	○ (継続使用)		○ (継続使用)	

(注)使用学年欄の「○」は教科書が使用される学年、「×」は使用されない学年

「/」は授業が行われない学年

中学校使用教科用図書 平成28年度(2016年度)～平成31年度(2019年度)

種 目	発 行 者	書 名	使 用 学 年		
			1学年	2学年	3学年
国 語	東 京 書 籍	新編 新しい国語	○	○	○
書 写	教 育 出 版	中学書写	○(継続使用)		
社 会(地理的分野)	日 本 文 教 出 版	中学社会 地理的分野	○(継続使用)		/
社 会(歴史的分野)	教 育 出 版	中学社会 歴史 未来をひらく	○(継続使用)		
社 会(公民的分野)	日 本 文 教 出 版	中学社会 公民的分野	/	/	○
地 図	帝 国 書 院	中学校社会科地図	○(継続使用)		
数 学	東 京 書 籍	新編 新しい数学	○	○	○
理 科	啓 林 館	未来へひろがるサイエンス	○	○	○
音 楽(一 般)	教 育 芸 術 社	中学生の音楽	○	○(継続使用)	
音 楽(器 楽 合 奏)	教 育 芸 術 社	中学生の器楽	○(継続使用)		
美 術	光 村 図 書 出 版	美 術	○	○(継続使用)	
保 健 体 育	東 京 書 籍	新編 新しい保健体育	○(継続使用)		
技術・家庭(技術分野)	東 京 書 籍	新編 新しい技術・家庭 技術分野	○(継続使用)		
技術・家庭(家庭分野)	東 京 書 籍	新編 新しい技術・家庭 家庭分野	○(継続使用)		
英 語	開 隆 堂 出 版	SUNSHINE ENGLISH COURSE	○	○	○

(注1)使用学年欄の「○」は教科書が使用される学年、「/」は授業が行われない学年

平成28年度(2016年度) 各学校園研究テーマ

(小 学 校)

	学校名	テ ー マ
1	克 明	みんなでぼかぼか 誰もが安心できる学校&まちづくり ～コミュニケーション能力の育成をめざした授業のあり方をさぐる～
2	桜 塚	深く考え、心豊かな、たくましい子の育成 ～おもいを伝え、ともに学び、高めあおう～
3	大 池	読みとる力、伝え合う力を高める
4	蛭 池	ともに学び、活動し、やりぬく喜びを創造する ～学びを力に～
5	桜 井 谷	自ら考え、自ら学び、ともに高め合える子どもを育てる ～こころ からだ げんき つながろう 桜井谷っ子～
6	熊 野 田	なかまとつながる力を育てる
7	中 豊 島	「話し合い」ができる子どもの育成 ～課題にせまる話し合いを生み出す指導の工夫～
8	豊 島	自ら学び、自ら考え、共に伸びようとする子どもの育成
9	原 田	豊かに表現し、自ら生き生きと学ぶこども ～話し合い、伝え合い、学び合いを通して～
10	小 曾 根	説明的な文章を読む力を育てる ～言葉の力を高めるために～
11	豊 南	個々の力を育て、ともに高まり合う子どもを育てる ～思いや考えをつくる・つたえる・つたえあう～
12	上 野	ひとりひとりが進んで学び、互いにつながりあう子どもを育てる教育の実践
13	南 桜 塚	一人ひとりの子どもを大切に「学びの場」を創る ～「教え合い・話し合い」活動を生かして～
14	新 田	持続可能な社会の構築と次世代の担い手育成に向けて 自ら考え、自ら学び、心身ともに健康で 共に高め合える子どもの育成 ～やさしさ いっぱい ともだち だいすき～
15	庄 内	大切にしよう！つながるよろこび 学ぶよろこび
16	庄 内 南	一人ひとりが かがやく 集団をめざして ～互いを認め合い、ともに学び合う中で、自尊感情を育てる～
17	庄 内 西	全員が楽しく「わかる・できる」授業づくりをめざして ～各教科指導を通して表現力を高める～
18	野 田	自ら考え、ともに学び高め合う学習集団の育成を目指して ～説明文を通して 論展開や表現の仕方を学び、論理的コミュニケーション能力を高めよう～
19	島 田	ともに学ぶよろこびをめざして
20	千 成	未来をつくる子どもたちとともに歩む ～子どもたちを仲間・学び・社会とつなぐ教育の創造～
21	北 丘	共に学び、共に高め合う子どもを育てる
22	東 丘	読む、書く力の育成 ～自分で考え、いきいきと行動する子どもの育成～
23	東 豊 中	すすんで学び、自ら求め続ける子どもをめざして ～子どもと子どもがつながり、考えを深め合い、楽しさのある授業づくりをめざして～
24	豊 島 西	聞く・話す・つながる ～コミュニケーション能力の育成～

	学校名	テ	ー	マ
25	西 丘	やってみたい、追究したいと、瞳を輝かせる子どもの育成をめざして		
26	高 川	一人ひとりの気持ちを受けとめながら共に考え、共に学ぶ子どもを育てる ～自分の思いが表現できる子～		
27	刀 根 山	基礎学力の定着を図り、学ぶ意欲と言葉の力を育む ～物語文の学習を通して～		
28	南 丘	共に学びたくましく生きる南丘の子 心豊かにともに生き、自ら学び考える子どもをめざして ～コミュニケーション力を高めるための研究～		
29	豊 島 北	一人ひとりの子どもを生かすために ～読みを通して、自分の思いが表現でき、ともに高まりあう子ども～		
30	泉 丘	共に学び、深める力の育成 ～コミュニケーション活動を通し、個々の学びの深まりをめざして～		
31	少 路	さく はなす つながる子ども ～国際社会を 心豊かに 元気に かしこく 生きる子どもの育成～		
32	野 畑	「はなす」「さく」力を高め、子どもがつながる授業づくり集団づくり ～子どもをつなげる、効果的なはたらきかけ～		
33	東 豊 台	説明文の構造を知り、内容を正確に読み取る力・表現する力を養う		
34	箕 輪	豊かな心と確かな学力を身につけ、健康で自律心をもったみのわっ子 ～主体的な学びにつながる「聴く・話す」の活動～		
35	北 条	書く力を高める ～書くことを通して、考える力・表現力を育む～		
36	寺 内	全員参加国語に向けての評価と手立て ～みんなが「わかる!」「楽しい!」国語が好きになる子どもを育てる～		
37	緑 地	自ら考え、課題を解決する力の育成		
38	桜井谷東	自己肯定感をはぐくみ、つながる力をつける		
39	東 泉 丘	自ら考え、学び、行動する想像力豊かな子どもの育成 主体的な読みを育むための授業づくり ～物語文の指導を中心に～		
40	北 緑 丘	自ら考え、行動し、挑む力を育成する ～つながりの中で学びあう学校～ つながる国語、つながるこころ		
41	新 田 南	子どもと子どもをつなぎ、考える力を育む授業づくり・集団づくり		

(中 学 校)

	学 校 名	テ	ー	マ
1	第 一	子どもが輝き、活力ある学校づくりの推進 ・アクティブラーニングの視点からの学習・指導方法の改善 ・カリキュラムマネジメントの充実 ・学力の3要素と評価の観点との整理		
2	第 二	高い規範意識と他人の思いを理解する生徒の育成 明るく楽しい活気とけじめある学校づくり		
3	第 三	豊かな心とたくましく生きる力をもつ、生徒の育成をめざす 知・徳・体の調和のとれた生徒の育成をめざす		
4	第 四	人間尊重の精神に基づく知・徳・体の調和のとれた生徒の育成		
5	第 五	DST(出会う・知る・つながる)から相互尊重へ		

	学 校 名	テ ー マ
6	第 六	生徒一人ひとりの「自己肯定感」を育て、居場所のある授業づくり ～「主体的」「協働的」な学びのある授業をめざして～
7	第 七	・ユニバーサルデザインを活かした学び合いのある授業づくり ・自治能力を育てる生徒会活動の推進
8	第 八	目的意識を持ち、心豊かな感性を発揮できる生徒の育成 ・基礎・基本の定着を図るため、わかる授業を目指した指導の工夫・改善に努める。 ・小中一貫教育を目指し、互いの連携に基づいた、教育の充実・推進に努める。 ・不登校傾向の生徒の状況把握及びその解消に努める。
9	第 九	・小中連携の推進 ・道徳教育の推進
10	第 十	業務の ICT 化による教育の深化、その効果と課題を明らかにする。
11	第 十 一	生徒の理(ことわり)を生かした教育活動の推進 「学びの実態」に根ざした授業の創造 ～ひとりひとりのわかり方の多様性を生かす協働的な学習をめざして～
12	第 十 二	生徒会活動の活性化
13	第 十 三	能動的な学習を成立させるための授業改善 ～確かな学力を基にした言語活動の充実と協働的な学びをめざして～
14	第 十 四	・生徒ひとりひとりに応じた細やかな支援体制の推進(いじめ不登校ゼロをめざして) ・キャリア教育の継続と充実(体験学習を中心に) ・小中連携の積極的な推進(生徒指導、学習指導を中心に)
15	第 十 五	学力保障 ～大人になった時に必要な人間対応力もふくめた生きる力を育む～ 仲間づくり ～コミュニケーション能力、表現力等を育む～ 安心・安全な学校づくり ～いじめを許さない学校風土を育む～
16	第 十 六	「自ら考え、学ぶ力」と「向上心を持って成長しあえるつながり(集団)」の育成
17	第 十 七	個に応じた指導の工夫・改善を図り、わかる授業・楽しい授業の創造と充実と努め、 基礎学力の徹底を図る。
18	第 十 八	「信頼」と「規律」のある十八中づくり 「相手の気持ちに耳を傾け、自分の気持ちを言葉で伝えられる」生徒の育成

(認定こども園)

	園 名	テ ー マ
1	ゆ た か	共に生き、共に学び、共に育つ ～体の発達を促す遊びや環境(人・物・空間)のあり方とは～
2	て し ま	子どもの豊かな育ちへ～友達と豊かにかかわり合う環境構成と援助について～
3	とねやま	一人一人が輝く保育をめざして ～一人一人の子どもの心が育つ表現とは～ 一心を開く制作活動の実践を通して～
4	せんなり	人と豊かにかかわり合い、いきいきと遊ぶ子どもをめざして ～こども園としての生活と環境を考える～
5	しんでん	幼児期を豊かに生きる ～遊びや生活の中で、異年齢のかかわりを考える～
6	てらうち	みんなでのびよう てらうちっこ 子どもの興味・関心をくすぐる環境とは ～月案の見直し～
7	のばたけ	子どもどうしのかかわりを深める環境について ～幼児一人一人の発達に応じた遊びの環境とは～
8	豊中人権 まちづくり センター	自分を尊敬し、友だちを尊敬し、違いを認め合う仲間づくりをめざして ～保護者とのパートナーシップについて理解を深め、 保護者集団づくりをすすめながら～

	園名	テーマ
9	蛭池	仲間の中で、一人一人が輝くために・・・遊びや活動を通して人とつながる力を育てる あそびや活動を通して！ 自分の思いを伝えよう！ 友だちの思いを聞こう！ 一緒に考えよう！
10	原田	仲間と豊かに関わり合い、主体的にあそぶ保育環境をめざして ～一人ひとりのこども理解を深めていく人的環境、物的環境を考える～
11	桜井谷	健やかな心身と豊かな感性 ～子どもと大人がぎゅっとながり、ともに育ちあう仲間づくりをめざして～
12	高川	友だちとイメージを共有して、やり取りを楽しむごっこ遊び (0歳児から5歳児へのつながりを考えて)
13	島田	人的環境と物的環境とは？ ～こども一人一人が“自分の居場所がここにある”という安心感をもち主体的にあそびや生活にかかわり、人に豊かにかかわっていく～
14	西丘	違いを認め 共に育つ 心豊かな子ども達に ～子どもの人権が主体の活動を通して～
15	東丘	「共に育つ」教育保育の中で豊かなコミュニケーション力を育てる
16	旭丘	心も身体もしなやかに！ほっこりとした関係の中で育ち合う ～ひとりひとりが生活しやすい環境づくり・ことばがけ・あそびを考える～
17	庄内	こどもが主体的に遊び 人と関わっていくための環境とは
18	栄町	人とのつながり ～ゆたかに人と関わる力をつける人権保育～
19	東豊中	自然と親しむ中で豊かな感性を育て、命の尊さを伝える環境をめざして ～人とつながり生きる力の基礎を育む～
20	庄内西	あそびを通しての居場所づくり ～ひとりひとりに好きな遊びがあり、友だちに認められて自信をもって遊んでいける～
21	服部	～遊びを通して、思いを表現する力・友達とかかわる力を育む～ 知り合おう・遊ぼう・つながろう
22	豊南西	～心から安心し満足して笑顔がふえる、心の健康づくり。遊びの中での体力づくり～ えがお・あいさつ・あさごはん・・・こころとからだのけんこうづくり
23	小曾根	あそびが育てるイメージする力とコミュニケーション能力 ～あそびを豊かにする生活経験と環境を考える～
24	北緑丘	主体的に遊び、豊かに仲間と関わる力が育つ。 ～自分で考え、自分で選び、発想することを楽しんで遊ぶ環境作り～
25	本町	違いを認め合い、共に育つ保育 ～いっしょに遊ぼう～
26	野田	「すべての子どもと保護者が笑顔で過ごせるための支援とは」 色々な表現・色々な人がいるから楽しいと感じられる 違いを認め合い共に育ち合う保育

平成27年度(2015年度) 豊中市立小・中学校卒業生進路状況

平成28年(2016年)3月卒業の市内小・中学校の進路概要を示すと次のようになっている。

〈小学校〉

小学校卒業者の数は3,551人で、その86.9%の3,087人が市内または他都市、他府県の公立中学校に進学し、13.0%の461人が国、私立中学校に進んでいる。

区分	卒業生数	公立		国立	私立	国・私立入学者の 卒業生に対する割合 (%)	その他 (外国)等
		豊中市	他市他府県 (支援学校 を含む)				
男	1,805	1,528	36	8	231	13.2	2
女	1,746	1,474	49	19	203	12.7	1
計	3,551	3,002	85	27	434	13.0	3

〈中学校〉

卒業者の数は3,405人で、その98.5%の3,355人が進学(定時制・通信制課程を含む)しており、高校・高専志願者の99.9%が入学している。

全日制高校・高専入学者のうち、国公立入学者は1,995人、私立入学者は1,278人で、その割合は61:39となっている。一方就職した者は6人である。

上記の他に、専修学校、各種学校等に進んだ者は27人となっている。

区分	卒業生数 A+B+C+ (D-d)+E	A 進学した者							B 進学も就職もした者		
		高等学校			高等 専門 学校	小 計	支 援 学 校 (高等部)	計	高等学校		計
		全日制 課 程	定時制 課 程	通信制 課 程					定時制 課 程	通信制 課 程	
男	1,783	1,705	10	32	8	1,755	6	1,761	0	2	2
女	1,622	1,556	9	35	0	1,600	8	1,608	0	0	0
計	3,405	3,261	19	67	8	3,355	14	3,369	0	2	2

C 就職した者	D 専修学校等入学者					E その他
	専 修 学 校	各 種 学 校	高等職業 技術専門 校等	計	d (再掲) A・B・C 欄 にも記載 した者	
5	13	0	0	13	(8)	10
1	12	2	0	14	(10)	9
6	25	2	0	27	(18)	19

中学校卒業生進路状況の推移

卒業年次	卒業者数	進学者数	進学率
昭58	6,801	6,450	94.8
59	6,668	6,349	95.2
60	6,731	6,476	96.2
61	7,057	6,794	96.3
62	6,869	6,622	96.4
63	6,898	6,698	97.1
平元	6,094	5,897	96.8
2	5,764	5,607	97.3
3	5,163	5,034	97.5
4	5,203	5,075	97.5
5	4,658	4,531	97.3
6	4,321	4,199	97.2
7	4,218	4,076	96.6
8	3,981	3,871	97.2
9	4,074	3,942	96.8
10	4,010	3,881	96.8
11	3,770	3,678	97.6
12	3,685	3,588	97.4
13	3,522	3,422	97.2
14	3,423	3,339	97.5
15	3,404	3,334	97.9
16	3,259	3,192	97.9
17	3,187	3,127	98.1
18	3,151	3,092	98.1
19	3,172	3,109	98.0
20	3,045	2,997	98.4
21	3,210	3,154	98.3
22	3,147	3,113	98.9
23	3,294	3,261	99.0
24	3,174	3,115	98.1
25	3,441	3,389	98.4
26	3,413	3,357	98.4
27	3,405	3,355	98.5

(進学率一定時制・通信制を含む)

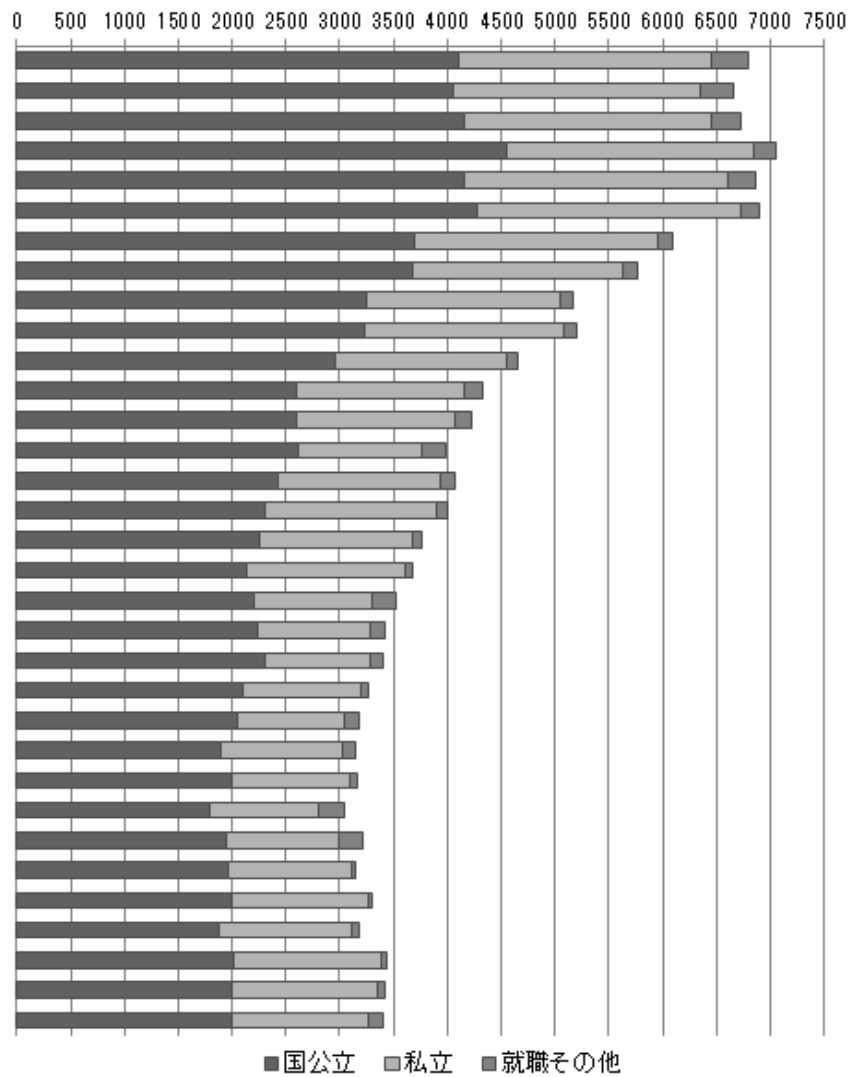

生徒指導

1. 小・中学校の生徒指導の支援

(1) スクールサポーター

学校における生徒指導体制の充実を図ることを目的とし、教員をめざす者や青少年指導の経験者・青少年の健全育成に携わったことのある者などを、教員補助者として小・中学校に配置し、教員の指示のもと、学校における生徒指導、学習指導等の児童生徒へのサポートの取組みについて補助的な業務を行い、少年非行の未然防止と早期解決等に資する。

(2) 小中学校生徒指導担当者会

市立全小・中学校の生徒指導担当者で組織され、生徒指導担当者相互の連携を図るとともに、資質向上のため自主的、創造的な活動を推進し、児童・生徒の健全育成に寄与することを目的としている。

(3) 相談活動

児童・生徒や保護者から、いじめ・非行・友人関係などについて専門職員が相談を受ける。

	場 所	日 時
来所相談	青年の家いぶき	月曜日～金曜日 午前10時～午後5時
電話相談	同上 専用電話：6866-0783	

2. 地域における青少年の健全育成の推進(関係機関・団体との連携)

(1) 青少年指導ルーム指導員会

青少年の健全な育成・保護を目的として、青少年の指導について知識と熱意を有し活動力のある方々を、市立全小中学校区に2人ずつ青少年指導ルーム指導員として委嘱し、街頭指導・青少年に関する相談・危険個所の点検・広報活動・社会環境状況調査などを行う。

(2) 青少年健全育成会

市立全中学校区で組織され、「地域の子どもは地域で守り育てよう」を合い言葉に、子育て講演や様々なイベント、カーニバルの開催や地域巡視等により、青少年の健全育成と非行防止の活動を行う。

(3) 学警連絡会兼少年補導協働委員会

生徒の問題行動に関する相談や継続指導がスムーズに行われるように、全中学校生徒指導主事及び該当小学校生活指導担当者、豊中・豊中南警察署、大阪府豊中少年サポートセンター、少年補導協働委員会、大阪府池田子ども家庭センター、豊中市子ども未来部子ども相談課と合同で連絡会を行う。

(4) 少年を守る日 駅頭啓発行事

毎年12月を「少年を守る日」の強化月間として、市内の各駅頭において、青少年の健全育成について広報・啓発活動を行う。

(5) 善行表彰

児童・生徒の健全育成や規範意識の向上を図るため、他の青少年の規範となるボランティア活動などの善行に対し、賞状・記念品を贈り、その善行をたたえる。

(6) 青少年健全育成啓発ポスター・標語

児童・生徒から非行防止や健全育成に関するポスター、標語を募集し、入選作品を各小・中学校、市内各所に掲示する。

(7) 啓発ビデオライブラリー

市内小・中学校や青少年に関わる諸団体に向け、青少年健全育成啓発のためのビデオ・DVDを貸し出す。

3. 地域における児童・生徒の安全確保の推進

(1) 子どもの安全見まもり隊

市立全小学校区において「子どもの安全見まもり隊」を組織し、保護者や健全育成会等のボランティアや自治会等の協力を得て、登下校時の通学路における子どもの見まもり活動を行う。

(2) こども110番の家

家庭の玄関や店舗等に「こども110番の家」の旗を掲げてもらい、緊急時の危険回避場所として協力を得る。

(3) 防犯ブザーの配付

不審者対応等に対し有効活用できるよう、市立小学校の新1年生全員に防犯ブザーを配付する。

教育相談

1. 教育相談総合窓口(電話相談専用)

教育に関する様々な悩みや問合わせについて、専門相談員が電話により相談を受ける。

場 所	日 時
教育センター(電話：06-6840-8121)	平日 月曜日～金曜日 午前9時～午後5時

2. 教育相談(来所相談:要申込)

子どもの心理・行動・ことば(発音等)などに関する悩みや子育てについての相談を臨床心理士・言語聴覚士が受ける。※土曜日は臨床心理士のみ

場 所	日 時
教育センター(電話：06-6844-5231)	平日 月曜日～金曜日 午前9時～午後5時
教育センター(電話：06-6844-5292)	第2土曜日 午前9時～午前12時

3. 平成27年度(2015年度)実績

・教育相談総合窓口における電話相談等の延べ件数

名 称	一般教育相談(件)	苦情・要望(件)	合 計(件)
教育相談総合窓口	324	109	433

・教育相談における来所相談の延べ件数

名 称	ケース数(件)	延べ相談人数(人)
教 育 相 談	921	10,222

・教職員研修

名 称	実施回数(回)	延べ参加人数(人)
教育相談研修	7	259

支援教育

1. 学校園支援事業

巡回相談による支援、備品、消耗品の購入・修理・貸与・修理、障害児研修等を実施している。

2. 支援学級管理運営事業

支援学級の設置及び指導・相談等を実施している。

3. 支援職員配置事業

医療的ケアの必要な児童・生徒がいる学校への看護師の派遣及び、生活介助や学習補助として小・中学校への介助員の配置を実施している。

4. 平成 27 年度(2015 年度)実績

・小・中学校への巡回相談の実施回数

実施回数(回)	相談対象児童・生徒数(人)
64	223

・障害児介助員配置人数

支援学級在籍児童・生徒数(人)	介助員数(人)
1,067	59

・医療的ケアに伴う看護師派遣率

対象児童・生徒数(人)	看護師派遣率(%)
10	100

・教職員研修

名 称	実施回数(回)	延べ参加人数(人)
支援教育研修	15	503

学校保健

1. 平成27年度(2015年度) 豊中市立幼児・児童・生徒・教職員健康診断内容等一覧

○…全員対象 △…必要な者・希望者対象

項目	検査・診察方法	発見される疾病・異常等	こども園	小学校						中学校				教職員					
				1年	2年	3年	4年	5年	6年	1年	2年	3年	夜間	35未満	35～39	40以上			
幼児・児童生徒	保健調査	問診	○	○	○	○	○	○	○	○	○	○	○	○					
	身長	身長計	○	○	○	○	○	○	○	○	○	○	○	○					
	体重	体重計	○	○	○	○	○	○	○	○	○	○	○	○					
	座高	座高計	○	○	○	○	○	○	○	○	○	○	○	○					
	栄養状態	視診	肥満傾向、栄養不良	○	○	○	○	○	○	○	○	○	○	○					
	脊椎	視診、触診	脊柱側弯症他	○	○	○	○	○	○	○	○	○	○	○					
	胸郭	視診	胸郭異常	○	○	○	○	○	○	○	○	○	○	○					
	視力	視力表	視力異常	○	○	○	○	○	○	○	○	○	○	○					
	聴力	オーディオメーター	聴力異常	○	○	○	○	○	○	○	○	○	○	○					
	眼	視診	感染性眼疾患、眼位の異常	○	○	△	△	○	△	△	○	△	△	○					
	耳鼻咽喉	視診	耳鼻咽喉疾患、音声言語異常	○	○	△	△	○	△	△	○	△	△	○					
	皮膚	視診	感染性皮膚疾患、湿疹他	○	○	○	○	○	○	○	○	○	○	○					
	歯及び口腔	視診	う歯、歯周疾患、不正咬合他	○	○	○	○	○	○	○	○	○	○	○					
	結核	問診、学校医の診察	結核	○	○	○	○	○	○	○	○	○	○	○					
		胸部レントゲン直接撮影		△	△	△	△	△	△	△	△	△	△	○					
	心臓	標準12誘導心電図	心臓疾患他	△	○	△	△	△	△	△	○	△	△	○					
	尿	試験紙法	腎臓疾患、糖尿病他	○	○	○	○	○	○	○	○	○	○	○					
ぎょう虫	セロファン2回法	ぎょう虫卵	○	○	○	○													
教職員	定期健康診断	問診、医師の診察	生活習慣病他											○	○	○	○		
		身長、体重													○	○	○	○	
		腹囲測定														○		○	
		尿検査														○	○	○	○
		視力、聴力														○	○	○	○
		血圧測定														○	○	○	○
		肝機能検査														△	○	△	○
		貧血、血中脂質、血糖検査														△	○	△	○
		腎機能検査														△	○	△	○
		標準12誘導心電図														△	○	△	○
		胸部レントゲン直接撮影														○	○	○	○
		HBs抗原抗体検査														△	△	△	△
	胃がん検診	腎部レントゲン間接撮影	胃がん、胃疾患他													△	△	△	
大腸がん検診	便ヘモグロビン検査	大腸がん													△	△	△		
子宮がん検診	子宮頸がん細胞診	子宮がん他													△	△	△		
乳がん検診	マンモグラフィー	乳がん他													△	△	△		

2. 平成 27 年度(2015 年度) 豊中市立幼児・児童生徒の平均体位(三測定)

平成 27 年度(2015 年度) 学校保健統計調査

性別	校種別	年齢	身長(cm)	体重(kg)	座高(cm)
男子	こども園	4	103.2	16.2	59.1
		5	109.9	18.6	61.8
	小学校	6	116.2	21.0	64.7
		7	122.3	23.6	67.5
		8	127.5	26.1	69.7
		9	133.1	29.7	72.7
		10	138.0	33.4	74.5
		11	144.8	37.5	77.3
	中学校	12	151.9	42.6	81.0
		13	159.3	47.4	84.2
14		165.0	52.8	87.9	
女子	こども園	4	102.2	15.9	58.7
		5	108.5	17.9	61.3
	小学校	6	110.5	22.7	64.1
		7	117.5	24.5	66.9
		8	123.3	27.4	69.7
		9	129.4	30.6	72.4
		10	136.9	34.1	75.4
		11	142.3	39.5	78.8
	中学校	12	151.6	42.7	81.9
		13	155.5	46.4	83.8
14		157.0	48.9	84.7	

3. 平成 27 年度(2015 年度) 日本スポーツ振興センター

(1) 加入状況・災害発生件数・給付状況

区分	加入人数 (人)	災害発生 件数(件)	災害給付 件数(件)	災害発生 件率(%)	医療費(円)	障害見舞金		給付額合計 (円)
						件数	給付額	
小学校	21,243	1,117	1,810	5.3	6,567,763	0	0	6,567,763
中学校	9,635	1,104	2,238	11.5	13,969,402	0	0	13,969,402
こども園	3,280	163	171	5.0	443,862	0	0	443,862
計	34,158	2,384	4,219	7.0	20,981,027	0	0	20,981,027

(2) 傷病別発生状況

疾病 校種	骨折	捻挫	脱臼	挫傷 ・打撲	挫創	切創	刺創	割創	裂創	擦過創	熱傷 ・火傷	歯牙 破折	その他	合計	
															発生数(件)
小学校	発生数(件)	245	168	46	370	78	23	13	3	23	15	6	24	0	1,014
	発生率(%)	24.2	16.6	4.5	36.5	7.7	2.3	1.3	0.3	2.3	1.5	0.6	2.4	0.0	100
中学校	発生数(件)	358	230	19	315	30	10	2	1	6	8	4	8	1	992
	発生率(%)	36.1	23.2	1.9	31.8	3.0	1.0	0.2	0.1	0.6	0.8	0.4	0.8	0.1	100
こども園	発生数(件)	12	9	26	56	24	3	2	2	14	3	1	4	15	171
	発生率(%)	7.0	5.3	15.0	32.8	14.0	1.8	1.2	1.2	8.2	1.8	0.6	2.3	8.8	100
計	発生数(件)	615	407	91	741	132	36	17	6	43	26	11	36	16	2,177
	発生率(%)	28.2	18.7	4.2	34.0	6.1	1.7	0.8	0.3	2.0	1.2	0.5	1.7	0.7	100

4. 平成27年度(2015年度) 豊中市立幼児・児童生徒健康状態(疾病異常百分率)

平成27年度(2015年度) 学校保健統計調査

校種別		こども園		小学校		中学校		合計		
人数・比率		人数 (人)	比率 (%)	人数 (人)	比率 (%)	人数 (人)	比率 (%)	人数 (人)	比率 (%)	
内科検診受験者数		3,114	—	10,999	—	6,079	—	20,192	—	
栄養状態	疾病・異常者数	0	0.0	8	0.1	6	0.1	14	0.1	
脊柱・胸郭	疾病・異常者数	8	0.3	13	0.1	29	0.5	50	0.2	
皮膚疾患	アトピー性皮膚炎	134	4.3	235	2.1	143	2.4	512	2.5	
	その他の皮膚疾患	38	1.2	13	0.1	4	0.1	55	0.3	
裸眼視力	受験者数	2,174	—	9,656	—	3,791	—	15,621	—	
	疾病・異常者数	1.0以上	1,374	63.2	7,422	76.9	2,217	58.5	11,013	70.5
		0.9～0.7	587	27.0	745	7.7	495	13.1	1,827	11.7
		0.6～0.3	255	11.7	1,056	10.9	697	18.4	2,008	12.9
		0.3未満	23	1.1	433	4.5	382	10.1	838	5.4
矯正視力	受験者数	50	—	1,417	—	2,366	—	3,833	—	
	疾病・異常者数	1.0以上	20	40.0	446	31.5	659	27.9	1,125	29.4
		0.9～0.7	20	40.0	346	24.4	680	28.7	1,046	27.3
		0.6～0.3	8	16.0	511	36.1	880	37.2	1,399	36.5
		0.3未満	2	4.0	114	8.0	147	6.2	263	6.9
眼の疾患・異常	受験者数	2,203	—	6,027	—	2,492	—	10,722	—	
	疾病・異常者数	偽近視	3	0.1	133	2.2	9	0.4	145	1.4
		近視・近視性乱視	37	1.7	745	12.4	251	10.1	1,033	9.6
		遠視・遠視性乱視	49	2.2	113	1.9	10	0.4	172	1.6
		混合乱視	7	0.3	51	0.8	5	0.2	63	0.6
		弱視	28	1.3	23	0.4	5	0.2	56	0.5
		斜視・斜位	53	2.4	206	3.4	71	2.8	330	3.1
		その他の疾病・異常	141	6.4	385	6.4	170	6.8	696	6.5
難聴	受験者数	1,053	—	7,683	—	4,097	—	12,833	—	
	疾病・異常者数	29	2.8	80	1.0	33	0.8	142	1.1	
耳鼻咽喉頭疾患	受験者数	2,276	—	6,503	—	2,918	—	11,697	—	
	耳疾患	305	13.4	480	7.4	297	10.2	1,082	9.3	
	鼻・副鼻腔疾患	286	12.6	1,139	17.5	668	22.9	2,093	17.9	
	咽頭喉頭疾患・異常	62	2.7	79	1.2	76	2.6	217	1.9	
心臓	疾病・異常者数	41	1.3	182	1.7	143	2.4	366	3.1	
その他の疾病・異常	ぜん息	96	3.1	310	2.8	86	1.4	492	4.2	
	腎臓疾患	3	0.1	19	0.2	16	0.3	38	0.3	
	その他の疾病・異常	54	1.7	131	1.2	95	1.6	280	2.4	
歯・口腔	受験者数	3,084	—	10,957	—	6,027	—	20,068	—	
	う歯	処置完了者	299	9.7	2,646	24.1	1,749	29.0	4,694	23.4
		未処置歯のある者	555	18.0	2,085	19.0	916	15.2	3,556	17.7
	その他の疾病・異常	63	2.0	751	6.9	330	5.5	1,144	5.7	

5. 平成27年度(2015年度) 豊中市(抽出校)児童・生徒体力・運動能力調査結果

(男子)

種 目	学年	小 5			小 6			中 1			中 2			中 3		
	地域	豊中市	大阪府	全国	豊中市	大阪府	全国	豊中市	大阪府	全国	豊中市	大阪府	全国	豊中市	大阪府	全国
握 力 (kg)	N	1,703	36,827	532,406	226	860	1,009	639	808	1,296	1,573	35,012	507,630	571	805	1,281
	X	17.08	16.24	16.45	18.79	19.33	19.80	22.33	22.86	24.58	27.94	28.21	28.93	32.75	33.60	35.38
	対比		△	△		▼	▼		▼	▼		▼	▼		▼	▼
上体おこし (回)	N	1,689	36,633	530,788	200	861	1,119	631	811	1,389	1,556	34,677	504,138	574	804	1,397
	X	18.56	19.09	19.58	20.68	21.45	22.05	24.50	24.02	24.52	27.30	27.31	27.43	30.59	30.20	30.50
	対比		▼	▼		▼	▼		△	▼		▼	▼		△	△
長座体前屈 (cm)	N	1,664	36,638	530,507	208	859	1,117	634	807	1,394	1,561	34,685	504,414	570	804	1,401
	X	33.86	32.40	33.05	35.01	34.44	34.94	37.87	37.82	40.31	42.74	41.36	43.08	45.26	46.23	47.05
	対比		△	△		△	△		△	▼		△	▼		▼	▼
反復横とび (回)	N	1,667	36,469	529,095	224	861	1,119	626	811	1,390	1,538	34,398	501,112	570	804	1,381
	X	37.46	39.18	41.60	43.10	43.52	46.15	46.61	46.59	49.47	51.13	50.59	51.62	53.39	52.91	56.09
	対比		▼	▼		▼	▼		△	▼		△	▼		△	▼
20mシャトルラン (回)	N	1,657	36,319	526,405	205	859	1,125	495	510	967	1,456	28,883	320,721	463	509	966
	X	47.81	48.35	51.64	59.92	58.71	63.60	72.40	71.00	73.13	88.06	83.44	85.56	100.55	91.68	97.69
	対比		▼	▼		△	▼		△	▼		△	△		△	△
50m走 (秒)	N	1,667	36,708	528,911	272	861	1,095	742	811	1,366	1,542	34,312	497,739	690	805	1,372
	X	9.34	9.37	9.38	9.02	8.90	8.85	8.65	8.65	8.42	8.01	8.12	8.01	7.70	7.78	7.43
	対比		△	△		▼	▼			▼		△			△	▼
立ち幅跳び (cm)	N	1,668	36,517	529,007	218	861	1,124	630	808	1,391	1,547	34,393	499,866	571	804	1,395
	X	147.9	149.7	151.2	152.7	159.9	166.0	173.0	174.6	181.0	190.3	189.1	194.1	208.5	204.8	212.4
	対比		▼	▼		▼	▼		▼	▼		△	▼		△	▼
ボール投げ (m)	N	1,604	36,477	528,705	203	860	1,111	610	809	1,388	1,549	34,246	499,097	689	805	1,400
	X	21.41	22.37	22.52	25.29	26.71	27.89	17.90	17.55	18.68	20.76	20.10	20.65	23.20	23.34	24.15
	対比		▼	▼		▼	▼		△	▼		△	△		▼	▼

(女子)

(N=調査人数 X=平均値)

種 目	学年	小 5			小 6			中 1			中 2			中 3		
		地域	豊中市	大阪府	全国	豊中市	大阪府	全国	豊中市	大阪府	全国	豊中市	大阪府	全国	豊中市	大阪府
握 力 (kg)	N	1,654	35,292	511,172	229	860	991	606	810	1,275	1,511	32,882	484,192	723	804	1,253
	X	16.43	15.77	16.05	18.58	18.56	19.42	21.48	20.96	21.95	23.17	23.20	23.68	24.92	24.48	25.53
	対比		△	△		△	▼		△	▼		▼	▼		△	▼
上体おこし (回)	N	1,646	35,145	509,898	202	859	1,119	603	810	1,394	1,499	32,750	481,550	724	804	1,389
	X	16.47	17.56	18.42	18.36	19.32	20.21	21.35	20.56	21.05	23.38	22.99	23.26	25.24	24.40	24.83
	対比		▼	▼		▼	▼		△	△		△	△		△	△
長座体前屈 (cm)	N	1,626	35,139	509,890	208	859	1,119	604	809	1,398	1,500	32,795	482,784	722	804	1,402
	X	38.18	36.86	37.44	40.43	39.80	40.32	43.85	42.29	43.68	45.35	44.65	45.53	47.43	46.74	48.41
	対比		△	△		△	△		△	△		△	▼		△	▼
反復横とび (回)	N	1,631	35,027	508,440	228	859	1,107	602	811	1,385	1,490	32,486	478,490	713	804	1,387
	X	35.35	37.00	39.55	39.03	40.38	43.64	42.64	43.06	45.46	46.34	45.30	46.09	47.14	45.97	48.03
	対比		▼	▼		▼	▼		▼	▼		△	△		△	▼
20mシャトルラン (回)	N	1,622	34,793	505,719	196	859	1,123	494	540	965	1,388	27,034	304,742	494	539	983
	X	36.29	37.09	40.69	43.45	42.83	50.44	52.02	49.17	53.40	61.46	56.56	58.06	62.93	57.86	60.66
	対比		▼	▼		△	▼		△	▼		△	△		△	△
50m走 (秒)	N	1,642	35,164	507,578	269	859	1,104	591	811	1,385	1,479	32,279	474,271	715	804	1,386
	X	9.68	9.67	9.62	9.41	9.27	9.16	9.21	9.20	8.98	8.89	8.99	8.84	8.81	8.92	8.64
	対比		▼	▼		▼	▼		▼	▼		△	▼		△	▼
立ち幅跳び (cm)	N	1,638	35,003	508,150	224	860	1,121	599	810	1,402	1,489	32,526	477,959	721	804	1,393
	X	139.5	141.9	144.8	143.3	149.5	157.3	157.4	159.6	165.0	165.2	163.2	167.3	169.1	165.5	174.8
	対比		▼	▼		▼	▼		▼	▼		△	▼		△	▼
ボール投げ (m)	N	1,581	35,001	508,093	205	860	1,093	600	811	1,393	1,489	32,520	477,944	712	804	1,403
	X	12.44	13.45	13.77	13.54	16.62	16.38	11.27	11.01	11.86	12.48	12.54	12.83	13.68	13.36	14.45
	対比		▼	▼		▼	▼		▼	▼		▼	▼		△	▼

★ 対比の欄は豊中の抽出校の平均を大阪府の平均・全国の平均のそれぞれと比較し、上回っている種目は△
下回っている種目は▼印で示した。ただし、全国のデータ(小6、中1、中3)は平成26年度(2014年度)の数値。

学校給食

1. 学校給食のあゆみ

年 月	活 動
昭和 22(1947)	1月 全児童を対象に、副食による補食給食を実施
	9月 「豊中市学校給食運営委員会」を設置
24(1949)	4月 「豊中市学校給食会」を組織
26(1951)	4月 全小学校で、週4回B型完全給食を実施
27(1952)	11月 豊中市教育委員会が発足、学務課が学校給食を担当する。
29(1954)	9月 全小学校で、週5回A型完全給食を実施
30(1955)	8月 「豊中市学校給食指導研究協議会」を結成
32(1957)	2月 大池小学校が文部大臣賞を受賞
33(1958)	8月 蛭池小学校が文部大臣賞を受賞
	12月 西日本学校給食研究協議会を本市で開催
34(1959)	4月 「豊中市学校給食会」を強化、給食物資の一括購入体制を整える。(専任1人、兼任2人)
36(1961)	5月 市教委事務局に「学校給食係」を設け、係員7人を置く。
37(1962)	9月 「学校給食係」を廃止し、学校保健と学校給食を併せて「学校保健係」を設置 「豊中市学校給食会」を再編成し、組織の充実を図る。(専任2人、兼任8人)
38(1963)	9月 野田小学校が文部大臣賞を受賞 「豊中市立中学校給食会」を組織する。
	10月 全中学校で“ミルク給食”を実施
42(1967)	4月 学校給食を“センター方式”により実施することを市教委の基本方針とする。 豊中市立第一学校給食センターを開設
	10月 桜井谷小学校が文部大臣賞を受賞
44(1969)	12月 桜塚小学校が文部大臣賞を受賞
45(1970)	3月 豊中市学校給食会が「財団法人豊中市学校給食会」として発足
	4月 豊中市立第二学校給食センターを開設
	9月 市教委「栄養指導センター」を開設
46(1971)	1月 豊中市学校給食会が大阪府学校給食会の表彰を受ける。
	5月 全中学校の“ミルク給食”を中止
49(1974)	1月 豊中市立第一学校給食センターが大阪府学校給食会会長より表彰を受ける。
51(1976)	9月 豊中市立第三学校給食センターを開設
55(1980)	1月 豊中市立第二学校給食センターが大阪府学校給食会会長より表彰を受ける。
59(1984)	4月 全小学校が米飯給食を実施
60(1985)	1月 豊中市立第三学校給食センターが大阪府保健体育センター理事長より表彰を受ける。
平成 2(1990)	3月 豊中市立3小学校にランチルームを設置
	4月 豊中市立第二学校給食センターの配送業務を委託する。
3(1991)	3月 ランチルームを4校設置し、計7校となる。
	4月 豊中市立第三学校給食センターの配送業務を委託する。
4(1992)	3月 ランチルームを2校設置し、計9校となる。
	4月 豊中市立第一学校給食センターの配送業務を委託する。 豊中市立3給食センターのボイラー業務を委託する。

年 月		活 動
平成 5(1993)	3月	ランチルームを2校設置し、計11校となる。
8(1996)	4月	豊中市立第一学校給食センターを廃止 豊中市立第二学校給食センターを豊中市立原田学校給食センターに、豊中市立第三学校給食センターを豊中市立服部学校給食センターに名称変更
20(2008)	4月	(仮称)豊中市新学校給食センター基本構想策定
21(2009)	5月	(仮称)豊中市新学校給食センター基本計画策定
24(2012)	3月	「豊中市学校給食会」解散
26(2014)	4月	6校で選択制デリバリー方式による中学校給食を開始 全小学校で1年生の給食を4月から実施
	11月	1校で選択制デリバリー方式による中学校給食を開始(計7校)
27(2015)	1月	1校で選択制デリバリー方式による中学校給食を開始(計8校)
	4月	走井学校給食センターを開設 全小学校で3品献立を実施 3校で選択制デリバリー方式による中学校給食を開始(計11校)
28(2016)	1月	1校で選択制デリバリー方式による中学校給食を開始(計12校)
	4月	島田小学校調理場のドライ化を実施 4校で選択制デリバリー方式による中学校給食を開始(計16校)

2. 給食センター施設概要

(1) 原田学校給食センター

所在地	豊中市原田中1丁目10番1号	面積	敷地面積：4,042㎡ 建物面積：3,002㎡
電話	06(6843)9102	構造	鉄骨造平屋建一部鉄筋コンクリート造2階建
FAX	06(6841)9041	調理可能食数	13,000食/日
開設	昭和45年(1970年)4月1日	輸送方法	3トン車8台(委託)

(建設費内訳)

(単位：千円)

建設費	工事内訳			財源内訳		
	建物工事費	用地費	その他	国庫支出金	起債	一般財源
387,608	260,630	102,055	24,923	15,582	46,000	326,026

(2) 走井学校給食センター

所在地	豊中市走井3丁目27番1号	面積	敷地面積：7,902㎡ 建物面積：4,256㎡
電話	06(6152)9501	構造	鉄骨造2階建
FAX	06(6152)9504	調理可能食数	13,500食/日
開設	平成27年(2015年)4月1日	輸送方法	3トン車11台(委託)

(建設費内訳)

(単位：千円)

建設費	工事内訳			財源内訳		
	建物工事費	用地費	その他	国庫支出金	起債	一般財源
3,258,382	2,467,678	727,863	62,841	215,009	1,015,500	2,027,873

3. 小学校給食

(1)平成 27 年度(2015 年度) 実施状況

区分	学校名	1日あたりの実施数 平成 27 年(2015 年)5 月 1 日			実施日数 (日)	延べ実施人数 (人)
		児童数	教職員数	計(人)		
原田 学校 給食 セン ター	克 明	404	33	437	183	78,485
	桜井谷	602	35	637	184	114,410
	豊 南	250	21	271	183	48,820
	南桜塚	893	49	942	183	167,597
	新 田	655	36	691	184	124,423
	庄 内	231	21	252	183	45,365
	島 田*	249	24	273	184	50,408
	千 成	351	28	379	183	67,632
	北 丘	237	17	254	184	45,681
	東豊中	405	24	429	185	76,055
	豊島西	380	27	407	185	72,979
	西 丘	586	30	616	185	111,463
	高 川	262	22	284	184	51,202
	少 路	1,002	51	1,053	183	187,092
	寺 内	455	30	485	184	86,069
	桜井谷東	937	43	980	185	178,497
	新田南	573	35	608	185	109,687
小計(17校)		8,472	526	8,998	3,127	1,615,865
走井 学校 給食 セン ター	桜 塚	554	32	586	186	106,331
	大 池	652	33	685	185	124,722
	熊野田	642	30	672	184	119,331
	中豊島	488	30	518	185	93,531
	豊 島	403	26	429	183	77,293
	小曾根	318	24	342	182	61,161
	上 野	1,104	53	1157	183	208,153
	庄内西	249	26	275	183	49,052
	野 田	377	30	407	184	74,434
	東 丘	475	28	503	185	89,890
	刀根山	770	38	808	185	145,528
	南 丘	219	17	236	185	43,763
	豊島北	528	36	564	184	100,653
泉 丘	884	47	931	185	168,128	

区分	学校名	1日あたりの実施数 平成27年(2015年)5月1日			実施日数 (日)	延べ実施人数 (人)
		児童数	教職員数	計(人)		
走 セ ン タ ー 校 給 食	野 畑	737	40	777	185	140,451
	東豊台	585	31	616	183	110,045
	箕 輪	361	25	386	184	69,350
	北 条	547	25	572	183	103,440
	緑 地	678	35	713	184	128,610
	東泉丘	800	43	843	183	149,093
	北緑丘	359	24	383	184	68,924
小計(21校)		11,730	673	12,403	3,865	2,231,883
センター計(38校)		20,202	1,199	21,401	6,992	3,847,748
単 独 校	蛭 池	410	33	443	184	80,683
	原 田	382	24	406	186	75,253
	庄内南	250	23	273	184	50,018
単独校合計(3校)		1,042	80	1,122	554	205,954
総合計(41校)		21,244	1,279	22,523	7,546	4,053,702

※島田小学校は、調理場改修中につき原田学校給食センター対象校として運営。

(2)1人1食当りの平均栄養摂取量

区分	栄養素	エネルギー (Kcal)	蛋白質 (g)	脂質 学校給食 による摂取 エネルギー 全体の (%)	ナトリウム (食塩相 当量) (g)	カルシウム (mg)	鉄 (mg)	ビタミン A (μ gRE)	ビタミン B ₁ (mg)	ビタミン B ₂ (mg)	ビタミン C (mg)	食物 繊維 (g)
豊中市	高学年	704	27.9	28.6	3.1	329.3	1.9	252.3	0.52	0.57	25	4.4
	中学年	647	26.1	29.6	2.9	319.2	1.7	238	0.48	0.54	24	4.0
	低学年	600	24.4	30.0	2.6	310.4	1.6	223.4	0.44	0.52	22	3.5
文 部 科学省 撰 取 基 準	高学年	750	28	25~30	2.5 未満	400	4.0	200	0.50	0.50	25	6.0
	中学年	640	24	25~30	2.5 未満	350	3.0	170	0.40	0.40	20	5.0
	低学年	530	20	25~30	2 未満	300	2.0	150	0.30	0.40	20	4.0

平成28年(2016年)4・5月平均値 ※A献立

(3) 学校給食費と補助金

① 学校給食費の内訳(保護者負担額)

平成 28 年(2016 年)4 月 1 日現在

区分	日額	パン・米飯代	牛乳代	おかず代	合計
低学年	日額	36 円	51 円	154 円	241 円
中学年	日額	38 円	51 円	154 円	243 円
高学年	日額	40 円	51 円	154 円	245 円

② 学校給食費公費負担状況

平成 28 年(2016 年)4 月 1 日現在

国庫補助		市補助	
摘要	内訳	摘要	内訳
牛乳	1 本 33 銭	—	—
—	—	準要保護児童 (年額 1 人当り)	1 年生 43,139 円 2 年生 45,308 円 3 年生 45,684 円 4 年生 45,684 円 5 年生 46,060 円 6 年生 46,060 円

4. 中学校給食

平成 25 年度(2013 年度)から平成 28 年度(2016 年度)の 4 年間をかけて、中学校給食を段階的に実施。家庭からの弁当と学校へ弁当形式で配達するデリバリー給食との選択制で、主食・副食・牛乳をランチボックスで各校へ配達するデリバリー形式で行う。

(1)平成 27 年度(2015 年度) 実施状況

学校名	在校人数 平成 27 年(2015 年)5 月 1 日現在			実施日数 (日)	年間喫食人数(延べ人数)		
	生徒数	教職員数	計(人)		生徒数	教職員数	計(人)
第一	638	45	683	—	—	—	—
第二	487	34	521	—	—	—	—
第三	961	58	1,019	—	—	—	—
第四	580	42	622	149	4,372	1,058	5,430
第五	426	35	461	43	1,278	185	1,463
第六	319	30	349	171	2,320	1,273	3,593
第七	353	33	386	177	1,731	1,544	3,275
第八	273	23	296	158	4,251	447	4,698
第九	845	51	896	—	—	—	—
第十	247	29	276	152	1,918	599	2,517
第十一	1,018	59	1,077	—	—	—	—
第十二	455	37	492	171	3,721	1,142	4,863
第十三	663	45	708	168	11,211	562	11,773
第十四	601	42	643	154	6,799	1,244	8,043
第十五	581	41	622	146	3,432	1,180	4,612
第十六	428	29	457	161	5,824	1,385	7,209
第十七	718	43	761	—	—	—	—
第十八	259	27	286	162	4,353	707	5,060
計(18 校)	9,852	703	10,555	1,812	51,210	11,326	62,536

実施校：四中、五中、六中、七中、八中、十中、十二中、十三中、十四中、十五中、十六中、十八中 計 12 校

給食提供日：183 日

※ 第四中学校夜間を除く

※ 第五中学校：平成 28 年(2016 年)1 月給食開始

(2)学校給食費(保護者負担額)

平成 28 年(2016 年)4 月 1 日現在 310 円/食

教育センター

【沿革】

昭和 24(1949). 4. 1	豊中市教育研究所設立 豊中市教育課に事務所を置く
昭和 32(1957). 4. 1	豊中市立教育研究所と改称
昭和 47(1972).3.22	長興寺南に移転
平成 15(2003).4.11	蛍池中町に移転 豊中市教育センターと改称



【設置目的】

市の教育の伸展を図るとともに、教育への理解を深める目的をもって、教育に関する専門的、技術的事項の研究及び調査並びに教育関係職員の研修を行い、併せて教育に関する情報の提供等を行うための教育機関として、教育センターを設置する。

1. 施設概要

所在地	豊中市蛍池中町3丁目2番1-600号	
電話	06(6844)5290～5294	
FAX	06(6840)8127	
面積	建物延面積：2,659.91 m ²	
構造	鉄骨造地上7階の6・7階部分	
施設内容	6階	事務室(教育センター)、事務室(児童生徒課支援教育係)、研修室1・2、コンピューター研修室 教科教育研修室1・2、科学実験室、科学研究室、視聴覚室、資料室、講師控室、応接室
	7階	事務室(児童生徒課教育相談係)、プレイルーム1～5、相談室1～8、言語相談室1・2 発達相談室1・2、生活訓練室、待合室
休館日	土曜日、日曜日、祝・祭日、年末年始	
開館時間	月・火・木・金曜日	午前9時～午後7時
	水曜日	午前9時～午後6時

2. 事業概要

(1)調査・研究

- ・学習指導・教材等の研究
- ・研究協力員の研究支援
- ・調査研究資料の刊行、教育史関係資料の収集
- ・教科書展示、教育関係資料及び教職員図書の間覧・貸出

(2)教職員研修

- ・教育センター主管研修(講演、講座、演習、実技実習等)

(3)情報教育

- ・視聴覚機材利用
- ・コンピューター実習
- ・インターネット及びコンピューターソフトウェア活用

(4) 科学教育

- ・理科教材研究・実習
- ・生物(飼育・栽培)教材提供等
- ・豊中市小・中学生理科展
- ・サイエンスフェスティバル
- ・小中学校への出前科学講座

3. 活動内容と平成 27 年度(2015 年度)の実績値

(1) 教職員研修

名 称	実施回数 (回)	延べ参加 人数(人)	名 称	実施回数 (回)	延べ参加 人数(人)
夏季教職員研修	1	358	理科に関する研修	15	276
フレッシュ研修	8	104	中学校理科技術職員研修	5	74
ステップ研修	9	139	ICT を活用した授業づくり 研修、ICT 活用研修	20	444
ジャンプ研修	2	37	校長研修	7	168
ミドルリーダー研修	7	188	教頭研修	16	478
初任者研修	19	315	学校事務職員研修	26	202
10 年経験者研修	12	181	コンピューター教育推進委 員会	1	65
スタートアップ研修	6	41	学校図書館研修	4	110
授業力向上研修	37	1,425			

(2) 豊中市研究協力員制度

教科・領域に関するテーマを設定し、2 年間の研究期間で公開研究授業などを実施、授業研究を進める。

研究協力員数(人)	委員会実施回数(回)	研究授業数(回)
88	55	17

(3) 教育図書・教育資料

教職員用図書購入	243 冊
学校園への資料等貸出し	691 点

(4) マチカネ先生塾

本市の教員を希望する短大生、大学生、大学院生を対象に講座を開き、本市への理解や教員としての資質の向上を図る。

講座名等	内容等	実施回数	会場	参加人数
コミュニケーション力 養成講座	プレゼンテーションの手法、学級通信の 書き方等についての演習	2 回	教育センター 千里体育館 民家集落博物館 蛍池図書館 等	11 人
授業基礎力養成講座	模擬授業、研修生が小中学校の先輩教員 から学ぶ機会	6 回		
児童・生徒理解力養成 講座	子ども・保護者との関わり方について具 体的な事例をもとにした演習	4 回		
実地実習	授業や学習発表会等の行事の補助	3 回	小学校 7 校 中学校 4 校	

(5)科学教育

名 称	実施回数等	延べ参加人数
豊中市小・中学生理科展 (出品作品：小学生 415 点・中学生 119 点 計 534 点)	6 日	1,838 人
科学教室	2 日	531 人
南部陽一郎賞・大阪大学総合学術博物館長賞等表彰式	1 日	41 人
大阪学生科学賞(大阪府教育委員会主催)	優秀賞：小学生 1 点・中学生 2 点 佳作：小学生 5 点・中学生 4 点	
サイエンスフェスティバル	1 日	760 人
未来の科学者(出前授業)	23 回	732 人

少年文化館

【沿革】

昭和 63(1988). 4.22	少年文化活動開発研究委員会設置
昭和 63(1988).11.12	仮称「豊中市立少年文化館」起工式
平成元(1989). 4. 1	豊中市立少年文化館開設準備室発足(豊中市立千成小学校内)
平成元(1989).10.31	豊中市立少年文化館竣工・発足
平成 14(2002). 4. 1	豊中市立千里少年文化館新設 豊中市立少年文化館を豊中市立庄内少年文化館に名称変更

【設置目的】

文化活動、創造活動等を通して、少年の文化の向上と健全な育成を図るため、豊中市に少年文化館を設置する。

1. 施設概要

(1) 庄内少年文化館

所在地	豊中市庄内栄町 5 丁目 4 番 14 号		
電話	06(6336)6371～4		
FAX	06(6336)6375		
面積	敷地面積：1,344.040 m ² 延べ床面積：1,857.429 m ²		
構造	鉄筋コンクリート造 4 階建、地下 1 階		
施設内容	地階	陶芸室、倉庫、機械室、電気室	
	1 階	図書ラウンジ、学習室 1・2、相談室 1・2、事務室、警備員室	
	2 階	学習室 3～6、クッキングルーム、コンピュータールーム、自然科学教室、和室	
	3 階	多目的ホール、音楽室、オーディオビジュアルルーム、工芸室、楽器室、放送室、機械室	
	4 階	屋上ゲートボール場、倉庫	
休館日等	<p>【休館日】</p> <ul style="list-style-type: none"> 毎週月曜日 ・12月28日から翌年1月4日まで 「国民の祝日に関する法律」が定める休日(「国民の祝日」が月曜日にあたる時はその翌日) <p>【活動時間】</p> <ul style="list-style-type: none"> 図書活動：火～日曜/午前9時30分～午後5時 子どもの居場所づくり事業：日曜/午前10時～午後5時 相談援助活動：火～日曜/午前9時～午後5時 寄り添い型学習支援事業：火～金曜/午後4時30分～午後6時30分 土曜/午後1時30分～午後5時 		

(2)千里少年文化館

所在地	豊中市新千里西町2丁目7番1号		
電話	06(6831)5300		
FAX	06(6831)5360		
面積	敷地面積：11,586 m ² 延べ床面積：738.09 m ²		
構造	鉄筋コンクリート造2階建		
施設内容	1階	相談室1、多目的ホール、放送室、事務室	
	2階	相談室2、学習室1・2、和室1・2、工芸室、コンピュータールーム、クッキングルーム	
休館日等	【休館日】 ・毎週日・月及び土曜日 ・12月28日から翌年1月4日まで ・「国民の祝日に関する法律」が定める休日(「国民の祝日」が月曜日にあたるときはその翌日) 【活動時間】 ・相談援助活動：午前9時～午後5時		

2. 事業概要

- ・児童・生徒(高校生を除く。以下同じ。)の文化活動に関すること
- ・児童・生徒の学習活動に関すること
- ・児童・生徒の教育相談及び指導に関すること
- ・その他教育委員会が必要と認める事項

3. 活動内容と平成27年度(2015年度)の実績値

(1)図書活動(庄内少年文化館)

幼児から小・中学生向けまでの図書を用意し、自由閲覧、貸出活動、読書相談等を行う。

活動回数(日)	貸出人数(人)	閲覧人数(人) (含貸出人数)	貸出冊数(冊)	延べ参加人数(人)
284	2,322	11,414	7,645	12,128

- ・定例活動・・・週2回 「たのしいつどい」 延べ参加人数 669人
- 年3回 おはなしと折り紙を楽しむ会 延べ参加人数 45人

(2)学習活動(自習室開放)(庄内少年文化館)

学校休業期間に学習室を開放し、児童・生徒の家庭における自主学習の一助とする。

- ・開放日……長期休業期間
- ・時 間……午前9時～12時、午後1時～5時
- ・対象者……市内在住の小学4年生から中学3年生

実施回数(回)	延べ参加人数(人)
37	61

(3)子どもの居場所づくり事業(提案公募型委託事業)(庄内少年文化館)

地域とともに気づき、学べる場として、日曜日や長期休業中の地域における子どもたちの居場所づくりを行い、「子ども文化」をキーワードに未来に生きる子どもたちを健やかで心豊かに育てていく場を創出・提供していく。

講座名等	内容等	対象	実施回数等	延べ参加人数(人)
文化クラブ	クッキング、茶道、ギター、囲碁等	市内在住の小・中学生	8クラブ 12クラス	2,508
カルチャー教室(長期休暇等)	絵画、工作、キッズイングリッシュ等		7教室 8クラス	282
わくわく講座(月例)	親子クッキング、お菓子づくり	市内在住の小・中学生、保護者	2講座	213
卓球台開放	—		33回	903
競技大会	将棋、百人一首、囲碁	市内在住の幼児、小・中学生、保護者	3大会	176
子どもアート展・表彰式	—		出展 126点	530
庄内文化フェスティバル	ステージ発表、科学実験室等		1回	299

その他：鑑賞活動(Xmas コンサート)

(4)寄り添い型学習支援事業

経済的等の困難を抱える中学生を対象に、義務教育終了後も必要となる自学自習力をはぐくみ自らの進路を切りひらくことができるよう、学習の場を提供する。

中3生学習会 参加者実人数(人)	中3生学習会 延べ参加人数(人)
13	869

(5)創造活動

不登校児童・生徒に対して、本人の興味・関心から行動化させ、自らが活動する過程で社会生活の基本や人間関係のあり方を体得させ、学校及び保護者と連携して学校生活復帰の働きかけをする。

- ①相談援助活動……児童・生徒、保護者、学校との教育相談を行う。
- ②訪問援助活動……必要に応じ、学生カウンセラーが家庭訪問をし、学習・散歩・対話などを行うことにより、人間関係を深める。
- ③自主創造活動……来館した不登校児童・生徒の個々の状況に応じた興味や関心のある活動を通して成長への援助を行う。

名称	対象	児童・生徒(件) (訪問援助含む)	保護者(件)	教職員(件)	その他(件)	合計(件)	学校復帰率(%)
庄内少年文化館		1,698	1,019	1,223	179	4,119	72.3
千里少年文化館		831	615	683	94	2,223	

(6) スクールカウンセラー配置事業

学校における教育相談体制の充実を図るために、学校に児童・生徒の臨床心理に関して高度に専門的な知識及び経験を有する者等をスクールカウンセラーとして配置し、いじめ・不登校・問題行動などの解決につなげる。

(7) スクールソーシャルワーカー活用事業

虐待・貧困など児童・生徒の様々な課題に対応するため、教育と福祉に関して高度な専門的知識を有し、相談支援活動経験のある人材をスクールソーシャルワーカーとして小・中学校に派遣する。

生涯學習

生涯学習～社会教育～

社会教育は、生涯学習の時代を迎えて、ますます高度化、多様化する市民の学習要求に対応するための学習プログラムの開発や情報提供の拡充が求められている。

また、地域社会全体で子どもを育てていく教育コミュニティづくりに向けて、地域の教育力の向上や家庭教育支援の取組みが課題となっている。

平成 22 年(2010 年)3 月に策定した「教育振興計画」に基づき、「家庭・地域への支援を進めます」「学校園・家庭・地域の連携を促進します」「社会教育の充実をめざします」を基軸としながら、生涯学習の推進に努める。

教育コミュニティの形成

地域教育協議会(すこやかネット)

【目的】

学校、家庭、地域の総合的な教育力の再構築を図り、地域社会をあげて様々な取組みを促進することにより、学校教育や地域における諸活動を活性化するとともに、豊かな人間関係づくりを通して一人ひとりが自己実現できるよう支援し、子どもに「生きる力」を育むことを目的とする。

1. 事業概要

(1)地域教育協議会の設置運営

- ・中学校区を単位として地域教育協議会を設置する。
- ・地域教育協議会は、小・中学校・幼稚園・こども園・保育所関係者、PTA、自治会、青少年育成団体などの地域教育関係者、関係行政機関の関係者などで構成する。
- ・地域教育協議会は、学校・家庭・地域の三者が連携を図りながら、学校と地域の連絡調整を行うとともに、以下に例示する地域教育活動並びに学校教育支援等を実施する。

(2)事業例

- ・地域コミュニティ紙(誌)の発行
- ・地域住民が参加するフェスティバル等の実施
- ・教育や子育てに関わる講演会や研修の実施
- ・地域での清掃活動、挨拶活動の実施
- ・校区巡視、校外補導巡回などの子どもの安全確保のための事業の実施
- ・科学教室、歴史教室などの地域学習活動の実施
- ・ボランティア体験学習、職場体験学習などの学校教育活動への支援

2. 平成 27 年度(2015 年度) 活動内容

(1) 研修・交流会

- ・ 研修・交流会(4月23日、7月23日、9月24日、1月28日)

(2) とよなか地域教育コミュニティフォーラム

日 時：2月6日(土)午後1時30分～午後4時

参加者：54人

場 所：福祉会館3階集会室

内 容：①活動発表

- ・ 西丘小学校での見守り活動について (生涯学習課)
- ・ データから見る豊中市の児童・生徒の現状について (学校教育課・児童生徒課)
- ・ 昨年度ワークショップの模造紙展示

②ワークショップ

ファシリテーター：豊中市地域教育協議会連絡会会長 伴野多鶴子

内容：「子どもの安心・安全な環境を妨げるものは」

「どうしたら安心・安全な環境がつかれるのか」

3. 平成 27 年度(2015 年度) 実施一覧

中学校区名	会長所属	設置年度	構成	主な活動
第一	地域	平成14年度 (2002年度)	保・こ・幼・小・中学校園、PTA、公民分館、健全育成会、指導ルーム、地域コーディネーター	フェスティバル、コミュニティ紙の発行等
第二	地域	平成12年度 (2000年度)	保・こ・幼・小・中学校園、PTA、おやじの会、地域コーディネーター、公民分館、健全育成会、指導ルーム、社会福祉協議会、民生児童委員、人権教育推進委員協議会、保護司会、自治会、防犯協議会等	フェスティバル、学校地域諸団体年間予定表の作成等
第三	地域	平成14年度 (2002年度)	保・こ・幼・小・中学校園、桜塚高校、PTA、地域コーディネーター、公民分館、健全育成会、社会福祉協議会	フェスティバル、コミュニティ紙の発行、講演会等
第四	地域	平成13年度 (2001年度)	保・こ・幼・小・中学校園、PTA、公民分館、健全育成会等	フェスティバル、三地区合同研修会、あいさつ運動、校区巡視、コミュニティ紙の発行等
第五	地域	平成12年度 (2000年度)	保・こ・幼・小・中学校園、PTA、学校支援コーディネーター、健全育成会、人権教育推進委員協議会、豊中人権まちづくりセンター、岡町図書館、とよなか人権文化まちづくり協会等	フェスティバル、記録冊子・活動方針冊子の発行、校区フィールドワーク等
第六	地域	平成12年度 (2000年度)	保・こ・幼・小・中学校園、PTA、健全育成会、庄内図書館、庄内公民館、庄内公民分館、少年文化館	合同観劇会、地域活性ソフトボール大会、フェスティバル、コミュニティ紙・地域カレンダーの発行、ニュースポーツの集い、子育て講演会、あいさつ運動、クリーン作戦、幼保小中合同学習会、子育て支援情報提供、幼保小中行事の交流等
第七	地域	平成14年度 (2002年度)	幼・こ・小・中学校園、PTA、学校支援コーディネーター、公民分館、健全育成会、指導ルーム	ハイキング、コミュニティ紙の発行、クリーン活動と餅つき、教育講演会、地域体験学習支援、校区巡視、地域連携ステーションの支援活動等
第八	地域	平成13年度 (2001年度)	保・こ・幼・小・中学校園、PTA、おやじの会、地域コーディネーター、公民分館、健全育成会、指導ルーム、社会福祉協議会、民生児童委員、自治会、防犯協議会	フェスティバル、子育て講演会、地域夏祭り協力、コミュニティ紙の発行等

中学校区名	会長所属	設置年度	構成	主な活動
第九	地域	平成14年度 (2002年度)	保・こ・幼・小・中学校園、千里青雲高校、PTA、地域コーディネーター、公民分館、健全育成会、指導ルーム、社会福祉協議会、民生児童委員、保護司会、自治会	コミュニティ紙の発行、地域清掃活動(クリーンアップ大作戦)、あいさつ運動、地域安全啓発活動、家庭教育講演会、校外補導巡回等
第十	学校	平成12年度 (2000年度)	保・こ・幼・小・中学校園、PTA、公民分館、健全育成会、社会福祉協議会、民生児童委員等	フェスティバル、校区清掃、教育講演会、コンサート協力等
第十一	地域	平成13年度 (2001年度)	小・中学校、豊中高校、PTA、公民分館、健全育成会、自治会等	フェスティバル、コミュニティ紙の発行、地域清掃等
第十二	地域	平成12年度 (2000年度)	小・中学校、PTA、健全育成会、HOT 委員、民生児童委員、人権教育推進委員協議会等	フェスティバル、教育講演会、コミュニティ紙の発行等
第十三	地域	平成13年度 (2001年度)	保・こ・幼・小・中学校園、PTA、公民分館、健全育成会、民生児童委員、社会福祉協議会、保護司会	フェスティバル、コミュニティ紙の発行、公園清掃等
第十四	地域	平成13年度 (2001年度)	保・こ・幼・小・中学校園、豊中支援学校、PTA、おやじの会、人権教育推進委員協議会、野畑図書館等	フェスティバル、コミュニティ紙の発行、科学実験教室、教育講演会、HPでの活動報告等
第十五	地域	平成13年度 (2001年度)	保・こ・幼・小・中学校園、PTA、お父ちゃんの会、学校支援コーディネーター、地域子ども教室、公民分館、健全育成会、民生児童委員、人権教育推進委員協議会、保護司会	フェスティバル、みんなであそぼう、くまのまつり等
第十六	地域	平成14年度 (2002年度)	保・こ・幼・小・中学校園、PTA、地域コーディネーター、公民分館、健全育成会、指導ルーム、社会福祉協議会、地域支援者等	コミュニティ紙の発行、親子3世代ゲートボール大会、夏休み紙芝居、理科教室、天体観測、料理教室、陶芸教室、英語教室、ちびっこ夏祭り、子育て講演会、地域カレンダー作成、地域教育サミット等
第十七	地域	平成13年度 (2001年度)	保・こ・小・中学校園、PTA、おやじの会、地域コーディネーター、公民分館、健全育成会、社会福祉協議会	フェスティバル、コミュニティ紙の発行、地域美化活動、体験を通して考える講演会、年間計画表作成、全体交流会への参加等
第十八	地域	平成12年度 (2000年度)	保・こ・幼・小・中学校園、PTA、学校支援コーディネーター、公民分館、健全育成会、社会福祉協議会、民生児童委員、人権教育推進委員協議会、蛍池人権まちづくりセンター、人権・教育を考える会、とよなか人権文化まちづくり協会、蛍池地域協議会、蛍池公民館、蛍池図書館等	フェスティバル、コミュニティ紙・冊子の発行、人権から地域を考える集い、ふれあい教育研究集会、納涼祭、子育て学習会、子どものことを考える学習会等

とよなか地域子ども教室

【目的】

放課後や週末等に、安心・安全な子どもたちの居場所を設けるとともに、地域ボランティアの参画・協力を得て、子どもの体験・交流活動の活性化を図り、地域社会全体で子どもの豊かな成長を育む教育コミュニティづくりを推進することを目的とする。

1. 事業概要

各小学校区単位で実行委員会を設置し、週1回程度、土日などの休日や放課後に子どもたちが地域の大人と交流しながら、学習やスポーツ、文化活動など地域の特性を活かした取組みを行う。また、放課後こどもクラブとも連携し、子どもの居場所づくりの充実に取り組む。

2. 平成27年度(2015年度) 活動内容

(1)各校区の活動内容 ・延べ実施回数：2,155回 ・延べ参加人数：140,822人(子ども95,842人 大人44,980人)

教室	主催団体等	主な活動	
1	泉丘	公民分館	工作、将棋、囲碁、おはなし、料理、グラウンドゴルフ、ミニテニス、テイクアウト
2	上野	公民分館	ダンス、スポーツ、書道、和太鼓、剣道、パソコン、理科、工作
3	大池	大池子ども教室連絡会	茶道、理科実験、算数、囲碁、科学教室
4	小曾根	実行委員会	ショートテニス、バドミントン、料理、スポーツ教室、手作り教室
5	北丘	公民分館	実験、野球、新体操、国際交流、工作、絵画、世代間交流
6	北条	校区福祉委員会	将棋、囲碁、バドミントン、餅つき、折り紙、自転車講習、科学教室
7	北緑丘	公民分館	ニュースポーツ、フリースタイル、テニス、ヒップホップ、凧揚げ、自転車教室
8	熊野田	公民分館	サッカー、グラウンドゴルフ、踊り、お話し会、プール教室、手芸、野球、消防教室
9	克明	公民分館	卓球、プール開放、ラジオ体操、合唱、ながしそめん体験、手芸
10	桜井谷	公民分館	スポーツ、水泳、陶芸、昔遊び、料理、お茶、お花、囲碁、さつまいも作り、竹林で遊ぼう、餅つき大会
11	桜井谷東	公民分館	昔遊び、工作、サッカー、卓球、ソフトボール、バスケットボール、バドミントン、英語、防災訓練、空手
12	桜塚	すこやかネット	お花、チャリディング、科学、クワガタビオ、書道、陶芸、手作り教室、軽スポーツ
13	島田	小学校	野球、バドミントン、グラウンドゴルフ、サッカー、体育館開放、遊び場開放
14	少路	公民分館	卓球、キャク、ランニング、工作、科学教室、古武道、剣道
15	庄内	公民分館	ニュースポーツ、ラジオ体操、英語、囲碁、昔遊び、盆踊り、水泳、ソフトボール
16	庄内西	PTA	将棋、囲碁、ラッパ、卓球、お茶
17	庄内南	小学校	拳法、剣道、流しそめん、遊びの広場、工作
18	新田	小学校、PTA、親和会	伝統行事、環境活動、野球、杜の学校、伝統文化を学ぶ
19	新田南	運営委員会	園芸、工作、バスケットボール、ソフトボール、伝統文化を学ぶ、ドッジボール、科学、太鼓、サマーキャンプ
20	千成	校区福祉委員会	陸上、水泳、和太鼓
21	高川	公民分館、育友会、校区福祉委員会	ラッパ、しめ縄づくり、スポーツハイク、餅つき、ものづくり教室、バスケットボール
22	豊島	公民分館	空手、音楽クラブ、体育祭
23	豊島北	小学校	英語、スポーツ教室、理科教室、サッカー、手作り教室、園芸、サマースクール
24	豊島西	公民分館	廃品回収、学習、テニス、サッカー、太鼓、スポーツ吹き矢、盆踊りの練習
25	寺内	公民分館	陶芸、読書、絵画、工作、ダンス、バレーボール、野球、ドッジボール、科学実験、自然観察教室

教室	主催団体等	主な活動
26	東豊台 PTA、公民分館、校区福祉委員会	スポーツ、書道、お話、お茶、野球、理科教室、工作、空手、交通安全教室、陶芸
27	刀根山 実行委員会	フラダンス、漢字検定、太鼓、交通安全教室、餅つき
28	中豊島 公民分館	スポーツ、工作、将棋、囲碁、ガールスカウト体験、文化祭
29	西丘 PTA	スポーツ、地域清掃、水泳、野外活動、流しそうめん、体力測定、ハネルシアター
30	野田 PTA	スポーツ、水泳、工作、グラウンドゴルフ、ポンポン体操、宿題応援団、交通安全教室、剣道
31	野畑 公民分館	野外ゲーム、クラフト教室、世代間交流、さつまいも作り、自転車教室、かるた大会、なんでもライブ、水泳
32	原田 PTA	野球、闘球盤、ニュースポーツ、工作、パトミニソン、コマ回し、読み聞かせ
33	東泉丘 運営委員会	サッカー、トッジンボール、フットサル、キックベースボール
34	東丘 公民分館	囲碁、土と親しもう、科学、グリーンマップ作り、新入生歓迎会
35	東豊中 公民分館	お茶、お花、グラウンドゴルフ、読み聞かせ、手芸、校庭解放
36	豊南 公民分館	バスケットボール、ソーラン
37	蛭池 公民分館	工作、太鼓、演劇教室
38	南丘 公民分館	茶道、囲碁、サッカー、読書、ダンス、体操、バレーボール、科学教室
39	南桜塚 運営委員会	お花、茶道、理科、フラダンス、体操、口笛教室、ハーバークラフト、防火防災体験、囲碁
40	箕輪 公民分館	平成27年度(2015年度)は校内工事等により活動休止
41	緑地 公民分館、PTA	バスケットボール、グラウンドゴルフ、プール開放、交通安全教室

(2)安全管理員研修

日 時：7月13日(月)午前10時～午前11時30分、午後6時30分～午後8時

参加者：128人

場 所：教育センター研修室1・研修室2

内 容：①応急手当一般講習

講師：消防局 救急救命課長 中井正平

②交流会—地域活動での困りごとについてあなたの地域では—

(3)地域子ども教室カーニバル

日 時：12月5日(土)午後1時～午後4時

参加者：約2,500人

場 所：中央公民館、アクア文化ホール

内 容：①発表会

②作品展示

③高校生によるおもしろ科学教室

④その他

(4)とよなか地域教育コミュニティフォーラム

83ページ参照

学校地域連携ステーション

【目的】

地域全体で子どもの育ちや教育を支援する体制づくりを推進することにより、教育内容の多様化や教員の子どもの向き合う時間の増加、並びに子どもたちへのきめ細やかな指導や対応を拡充し、生きる力の育成に資することを目的とする。

また、学校と地域の連携による地域の教育コミュニティづくりの推進により、学校と地域双方の活性化を進めるとともに、住民等の学習成果の活用機会の拡充を図る。

1. 事業概要

- ・教育コミュニティづくりのための学校と地域の情報の共有化と人の交流
- ・学校教育に関わる学校支援ボランティア活動推進の体制づくり
- ・学校支援コーディネーターの配置

2. 平成27年度(2015年度) 活動内容

(1)とよなか地域教育コミュニティフォーラム 83ページ参照

(2)実施校一覧

学校名	学習支援活動	部活動支援	環境整備	登下校安全指導	学校行事	学校地域連携行事	その他
泉丘小学校	○		○	○	○	○	
大池小学校	○			○		○	おやじの会の活動支援
北丘小学校	○		○	○	○	○	子ども教室と連携
北緑丘小学校	○			○	○	○	
熊野田小学校	○		○	○	○	○	読み聞かせ
克明小学校	○	○	○	○	○		克明まつり
桜井谷小学校	○		○	○			
桜井谷東小学校	○		○	○	○	○	ボランティア交流会他
庄内小学校	○			○	○		
庄内西小学校	○			○			緑化推進(芝生整備)
高川小学校	○		○		○	○	
豊島小学校		○	○	○			
豊島北小学校	○		○	○	○	○	
豊島西小学校	○		○	○		○	地域団体と連携他
寺内小学校	○		○	○	○	○	
刀根山小学校	○			○	○	○	

学校名	学習支援活動	部活動支援	環境整備	登下校安全指導	学校行事	学校地域連携行事	その他
西丘小学校	○	○	○	○	○	○	
野田小学校	○		○	○	○	○	給食サポート
野畑小学校	○		○	○	○	○	給食補助、読み聞かせ他
東泉丘小学校	○		○	○		○	
東丘小学校	○	○	○			○	ダディーズの支援、芝生整備
豊南小学校	○		○	○	○	○	
蛭池小学校			○			○	
南丘小学校	○		○	○		○	
南桜塚小学校	○	○	○	○		○	
箕輪小学校	○	○		○		○	
第二中学校	○	○	○	○		○	
第四中学校			○			○	
第五中学校			○		○	○	
第六中学校	○					○	小中連携会議
第七中学校	○		○		○	○	
第九中学校	○	○	○		○	○	アメリカ姉妹校との交流
第十中学校	○	○		○		○	
第十二中学校	○		○	○	○	○	
第十三中学校					○	○	
第十四中学校	○		○			○	
第十五中学校	○		○	○	○	○	進路指導関係等
第十七中学校				○	○	○	
第十八中学校	○	○	○	○	○	○	

文化・教養に係る講座等

障害者青年教室補助事業

障害をもつ青年の文化教養の向上と自主性・社会性の養成を図るため、障害者青年教室を開設する市内作業所等に補助金を交付している。

平成 27 年度(2015 年度) 実施状況

・補助団体数 13 施設 ・開設教室数(科目数) 25 教室(調理、陶芸、絵画、リズム体操、体育等)

社会教育関係団体及び指導者の育成

PTA 連合協議会

市立認定こども園・小学校・中学校の各単位 PTA で組織され、次代をになう子どもたちの健全な成長を願い、より望ましい教育環境をつくるべく、会員相互の学習活動を推進している。



文化財の保護・保存・活用及び啓発

1. 豊中市指定文化財

平成28年(2016年)7月1日現在

区分	種別	番号	名称	員数	所在地		
有形文化財	建造物	2	原田神社撰社十二神社本殿	1棟	中桜塚1-2-18		
		3	麻田藩主邸表玄関	部分	春日町2-6-1		
		4	麻田藩陣屋門	1棟	刀根山元町5-27		
		5	西福寺石造宝篋印塔基礎	1基	小曾根1-6-38		
		6	住吉神社石造宝篋印塔基礎	1基	長興寺北2-3-43		
		7	松林寺今西家石造五輪塔群	5基	浜2-1-10		
		45	上新田天神社本殿	1棟	上新田1-17-1		
		48	旧川崎東照宮本地堂	1棟	南桜塚1-12-7		
		52	原田神社石鳥居	1基	中桜塚1-2-18		
	彫塑	8	金銅菩薩立像	1軀	熊野町3-10-1		
		9	木造彩色聖観音菩薩立像	1軀	熊野町3-10-1		
		10	木造彩色四天王像	2軀	中桜塚2-2-24		
		11	木造漆箔薬師如来坐像	1軀	中桜塚2-2-24		
		12	木造漆箔薬師如来坐像	1軀	宮山町1-10-1		
	13	木造漆箔阿弥陀如来坐像	1軀	蛭池東町1-13-12			
	工芸	14	梵鐘	1口	熊野町4-8-1		
	文書	15	内田村 中川家文書	1,654点	豊中市教育委員会 管理		
		16	南刀根山村 浅井家文書	1,076点	豊中市教育委員会 管理		
		17	原田村 野口家文書	1,844点	豊中市教育委員会 管理		
		18	洲到止村 中井家文書	3,244点	豊中市教育委員会 管理		
		19	長興寺村文書付大伊勢講文書	4,619点	豊中市教育委員会		
		57	原田郷中倉村文書	3,365点	豊中市教育委員会		
		58	原田神社文書	100点	豊中市教育委員会 管理		
	歴史資料	20	麻田藩資料	417点	豊中市教育委員会 管理		
		46	大阪府摂津國豊島郡櫻塚村耆目三拾六墳全圖	1点	豊中市教育委員会		
		56	水田西吟撰原田神社奉納俳諧額	1点	豊中市教育委員会 管理		
	考古資料	21	勝部遺跡出土 弓矢状鹿角製品	1箇	豊中市教育委員会 管理		
		22	新免遺跡出土 人面付土製品	1箇	豊中市教育委員会 管理		
		23	新免遺跡出土 鉄斧形土製品	1箇	豊中市教育委員会 管理		
		24	利倉遺跡出土 火鑽具	1組	豊中市教育委員会 管理		
		25	金寺山廃寺跡出土 瓦	7箇	豊中市教育委員会 管理		
		26	山ノ上遺跡出土 小形仿製鏡	1面	豊中市教育委員会 管理		
		27	島田遺跡出土 子持勾玉	1箇	豊中市教育委員会 管理		
		28	大石塚古墳出土 埴輪	3箇	豊中市教育委員会 管理		
		29	小石塚古墳出土 壺形埴輪	1箇	豊中市教育委員会 管理		
		30	本町遺跡出土 土馬	1箇	豊中市教育委員会 管理		
		31	穂積遺跡出土 井戸	1基	豊中市教育委員会 管理		
		32	上津島南遺跡出土 井戸	1基	豊中市教育委員会 管理		
		33	上津島南遺跡出土 重圏文軒丸瓦	1箇	豊中市教育委員会 管理		
		34	野畑春日町遺跡出土 有舌尖頭器	1箇	豊中市教育委員会 管理		
		35	小曾根遺跡出土 木簡	1箇	豊中市教育委員会 管理		
		47	野畑出土 巫女埴輪	1箇	春日町1-5-24		
		53	勝部遺跡出土 木棺墓等	10基	豊中市教育委員会 管理		
		54	穂積遺跡出土 銅鏃未成品	3箇	豊中市教育委員会 管理		
		民俗文化財	有形	36	八坂神社台額	4基	熊野町3-10-20
				49	原田神社算額	1面	中桜塚1-2-18
	50			服部天神宮算額	2面	服部元町1-2-17	
	無形		37	原田神社獅子神事祭		中桜塚1-2-18	
			38	上新田天神社とんど祭		上新田1-17-1	
	記念物	史跡	39	島熊山窯跡		新千里南町1-5-3の一部	
			40	麻田藩陣屋跡		蛭池中町3-33	
			41	原田城跡		曾根西町4-21-2他7筆	
			42	桜井谷2-19窯跡		北緑丘2-1-46	
			43	桜井谷2-24窯跡		北緑丘2-1-9	
55			桜井谷2-23号窯跡		永楽荘4丁目13の一部・11-26		
天然記念物		44	蘇鉄		柴原町5-5-15		

2. 平成27年度(2015年度) 埋蔵文化財の調査と成果

遺跡名・次数	調査場所	調査面積 (m ²)	調査期間	内 容
小曾根遺跡 第30次	北条町3-124-6の一部	67.6	4.27～6.26	中世後期の安徳寺関連遺構・基幹水路及び12世紀の建物群の一部を検出。
服部遺跡 第7次	服部本町4-44他21筆	1,350.0	5.22～11.19	弥生時代終末期～古墳時代前期の竪穴住居及び掘立柱建物を主体とする集落及び中世の河川及び井戸を検出。
原田遺跡 第13次	曾根西町4-27-6,27-10	27.0	7.3～7.21	原田城跡(北城)の外堀跡などを検出した結果、外堀に2時期の変遷があることが判明。
原田遺跡 第14次	原田元町2-206	55.0	10.26～ 11.18	原田城跡(南城)の内堀を検出。

3. 平成27年度(2015年度) 出版物

- ・平成27年(2015年) 4月 『曾根遺跡第13次発掘調査報告書』
- ・平成28年(2016年) 3月 『豊中市埋蔵文化財発掘調査概要 平成27年度(2015年度)版』
- ・平成28年(2016年) 3月 『埋蔵文化財発掘調査の手引き』(再版)

4. 平成27年度(2015年度) 公開展示活動

- ・特別展「待兼山少年 大学と地域をアートでつなぐ《記憶》の実験室」
(大阪大学総合学術博物館主催、文化芸術課との共催)
平成27年(2015年)4月30日～7月11日(見学者数4,510人)
- ・「豊中南部の史跡・文化財―福西茂さんのスケッチ画を通して―」
(豊中の歴史を掘る会共催)
平成27年(2015年) 7月3日～9日(見学者数465人)
- ・特別展「豊中空襲展」
(戦後70年平和月間事業、人権政策課との共催)
平成27年(2015年)8月11日～20日(見学者数2,700人)
- ・服部遺跡第7次発掘調査現地説明会
平成27年(2015年)10月10日(見学者数798人)
- ・国指定史跡 春日大社南郷目代今西氏屋敷 一般公開
平成27年(2015年)10月25日(見学者数202人)
- ・国登録有形文化財(建造物)榎原家住宅 一般公開
平成27年(2015年)10月25日(見学者数164人)
- ・特別展 まち歩き撮影作品展示「原田少年」「待兼山少年」「新田少年」
(文化芸術課、大阪大学文学研究科との共催)
平成27年(2015年)10月31日、11月7日～14日、11月14日～28日

・府指定有形文化財(建造物)旧新田小学校校舎 一般公開
平成27年(2015年)11月5日～8日(見学者数410人)

・勝部遺跡収蔵庫
平成27年(2015年)11月10日(見学者数285人)

・原田城跡・旧羽室家住宅(原田しろあと館) 一般公開
毎週土・日曜日・一部平日(見学者数3,013人)

・アクアギャラリー展「速報・最新の発掘調査から」
平成23年(2011年)5月9日～平成28年(2016年)1月25日

・各施設見学(随時)

施設	所在地	見学者数	
		市内小学校等	一般
旧新田小学校校舎	上新田3-3-1	16校1,448人	103人
大塚・御獅子塚古墳	中塚塚4丁目・南塚塚2丁目	1校202人	—
原田城跡・旧羽室家住宅	曾根西町4-4-15	1校73人	168人
勝部遺跡収蔵庫	勝部2-7-8	—	10人
大石塚古墳	岡町北1丁目	—	45人
郷土資料室	新千里東町3-1-1 (東丘小学校内)	1校67人	26人

図書館

本市の図書館は、昭和20年(1945年)3月に市役所内に併設され、昭和25年(1950年)に図書館法に基づき条例設置された。その後、庄内(開館時に市立図書館を岡町図書館に改称)、千里、野畑各図書館が地域館として、東豊中、服部、高川、蛭池各図書館が分館として、庄内幸町図書館が分室として開設された。動く図書館による巡回貸出も昭和25年(1950年)から開始。現在では各図書館から離れた地域をはじめ保育所、こども園、児童発達支援センター、支援学校等にも巡回している。

今後の方向性については、平成25年度(2013年度)に「豊中市立図書館の中長期計画(豊中市立図書館グランドデザイン)」を策定。豊中市図書館評価システムによる自己点検と外部評価の経験を活かし、進行管理を行っている。

すべての市民に知る自由を保障することで、民主主義や市民自治の発展に寄与し、教育・文化・情報・社会参加の機関として、その任務を果たすことを使命としている。個人及び地域の活動における課題の解決から教養を高めるための学習まで、あらゆる世代の学びを支える資料・情報提供を行うとともに、地域の一員として、人と人を結ぶ地域の連携事業に取り組んでいる。

業務内容

個人貸出	市内在住・在勤・在学・在園者対象。貸出は、登録(中学生以上は住所を確認できるものが必要)した人に最大10冊まで、2週間貸し出す。
団体貸出	学校・放課後こどもクラブ・こども園・幼稚園・保育所・子ども文庫などの各種団体に図書を一括して貸し出す。
資料の 収集・提供・保存	一般図書、新聞・雑誌、点字図書・録音図書(音訳図書及びデージー図書等)、外国語の子ども本、古文書、CD、カセット・テープ、ビデオ、パンフレット等を収集・提供・保存する。
リクエスト・ サービス	必要な資料が見当たらない場合、予約を受け付け、最寄りの図書館で提供する。(インターネットでの予約可) また市内の図書館に所蔵していない場合は、購入や豊中市以外の図書館などからの借用・所蔵館の紹介などを行う。
レファレンス・ サービス	調査・研究についての参考資料の提供や、日常生活での疑問・質問及び読書について、窓口、電話、FAX、インターネットを通じて相談を受ける。
コピー・サービス	館内の資料の複写に対応する。(著作権法の範囲内)
動く図書館一岡町	各図書館から遠距離の市民を対象に、“動く図書館”が市内を巡回して個人貸出を行い、約4週間の周期で、最大20冊まで貸し出す。また図書館への来館が困難な子どもたちの通う施設に巡回し、資料の貸出を行う。
障害者サービス	目や身体が不自由で来館できない市民への郵送・宅配による資料の貸出。 視覚に障害のある人には、点字図書や録音図書等の資料を収集・提供・保存するとともに対面朗読を実施。 読みたい資料が点字・音訳されていない場合、リクエストにより作成して提供する。
広域利用サービス	吹田市立図書館4館との広域利用サービスに加え、豊能地区3市2町における広域利用サービスを実施。

主な事業と平成27年度(2015年度)の実績

1. とよなかブックプラネット事業

本市の子どもたちの読書活動・学習活動を推進するため、「とよなか読書活動支援システム」の整備や物流便の充実により、学校図書館と公共図書館の蔵書を一体的かつ効果的に活用できる環境を整えてきた。平成27年度(2015年度)は、教職員向け研修、小学校における学校図書館活用のモデルプランと子どもたちに「つけたい」力の体系表を示した「とよなかスタンダード」作成、ブックプラネット通信の発行のほか、調べ学習を体験する知的探究合戦「めざせ！図書館の達人」や絵本作家を招いての子ども読書活動フォーラムを開催した。

2. ブックスタート事業「えほんはじめまして」

乳幼児期からの本との出会いや絵本を通した親子のコミュニケーションを支援するため、4か月児健診の際に図書館職員とボランティアスタッフが一人ひとりに読み聞かせを行い、絵本をプレゼントするとともに、乳幼児と気軽に利用してもらえる施設として近隣の図書館や子ども文庫など、子育て支援情報の提供を行なっている。子ども文庫やおはなしボランティアなど地域で活動する市民と図書館、健康増進課が連携協力し事業にあたることで、地域で子育てを支援していることを伝える機会となっている。平成27年度(2015年度)は、尾道市からの視察を受け入れ、職員同士の情報交換にとどまらず、ボランティアスタッフ同士の交流も行った。事業に関わる職員、ボランティアスタッフの理解を深め、連携をより円滑にするため、スタッフミーティング、懇談会、赤ちゃん絵本についての研修を開催し、それらを企画運営する企画会議も協働で行った。

3. 北摂アーカイブス

北摂地域に散在する記録(写真資料)を市民サポーター・地域フォトエディターとして活動する地域住民の手で収集・整理し、電子データとして保存、ウェブサイトで公開している。図書館は事務局として定例会の開催や研修実施等、活動の支援を行なう。平成27年度(2015年度)は公開勉強会として講演会と写真展を開催。写真展ではギャラリートークも実施し、懐かしい写真を見ながら地域に長くお住まいの方に当時の話をうかがった。

4. しょうない REK

庄内図書館が事務局を担う「しょうない REK 実行委員会」が企画・運営をし、庄内図書館3階でリサイクル本販売コーナーを開設、その売上金を公益活動を通じて地域へ還元している。平成27年度(2015年度)は、情報が届きにくい外国人親子からの要望を受けて、多言語で説明を行う「外国人に向けた高校進学相談会」を開催した。また、とよなか市民環境展や庄内祭りなどへの古本市の出展のほか、音楽家の野村誠さんと日本センチュリー交響楽団、大阪音楽大学、市民とともに「世界の庄内音楽ワークショップ」と「世界のしょうない音楽祭」を実施。このワークショップの取組みなどが評価され、平成27年度文化庁長官表彰(文化芸術創造都市部門)を本市が受賞した。1月には事業開始から10周年を記念して、情報誌『ええやん！しょうない瓦版17号』の発行に取り組み、2月にはこれまでの環境活動に関する功績から「第9回とよなかエコ市民賞2015」を受賞した。

5. 暮らしの課題解決支援サービス

平成23年度(2011年度)から医療健康情報やビジネス・就労、子育て、多文化共生など地域や市民の課題解決を積極的に支援するために、資料の充実・提供や関係部局・機関との連携による取組みをすすめている。平成27年度(2015年度)は、産業振興課との共催による「ビジネスゼミナール」や市立豊中病院との連携による「医療健康情報レクチャー」などの講演会の実施、他部局主催のビジネスセミナーや健康カレッジ・講座等への資料案内及び提供、「産業フェア」への参加等を行った。

岡町図書館

1. 施設概要

所在地	豊中市岡町北3丁目4番2号		
電話	06(6843)4553		
FAX	06(6841)3493		
開設	昭和20年(1945年)3月 現在の建物は平成4年(1992年)5月15日改修		
面積	敷地面積：1,710.64㎡ 床面積：3,272.09㎡		
構造	鉄筋コンクリート造4階建、地下1階		
施設内容	地階	書庫、電気室、倉庫、機械室、休養室	
	1階	書庫、館外サービス室、こども室、世界のこどもの本の部屋	
	2階	貸出室、医療・健康情報コーナー	
	3階	書庫、参考室、集会室、郷土資料室	
	4階	事務室、休養室、更衣室、電算室、点字図書室、対面朗読室、宿直室	
休館日	<ul style="list-style-type: none"> ・毎週月曜日(その日が休日に当たるときは、その翌日以後の最初の休日に当たらない日) ・12月29日から翌年1月4日(1月4日が月曜日に当たるときは、1月5日)まで ・館内整理日(8月・12月を除く毎月最終金曜日。ただし、その日が国民の祝日に当たるときはその前日) ・特別整理期間 		

開館時間	貸出室	こども室・世界のこどもの本の部屋	参考室
火～金	午前10時～午後7時	午前10時～午後5時	
土・日	午前10時～午後5時		

2. 平成27年度(2015年度) 行事一覧

行事名	回数(回)	延べ参加人数(人)	行事名	回数(回)	延べ参加人数(人)
おはなし会(あおぞらおはなし会、おはなし会がやってきた ほか)	220	3,712	実務研修(学校図書館専任職員、図書館実習、初任者研修 ほか)	17	238
ブックスタート事業「えほんはじめまして」	18	2,884	外国人親子の交流会(おかまちおやこでにほんご)	34	417
ブックスタート事業「えほんはじめまして」スタッフトレーニング など	2	56	視察受入(文部科学省・大阪府・宮崎県・和歌山県・徳島市・水戸市 ほか)	9	28
すくすくあかちゃんタイム	1	38	とよなかブックラネット事業(子ども読書活動フォーラム、めざせ!図書館の達人 ほか)	5	431
図書館見学(小学校3年生の図書館見学 ほか)	10	867	人権講演会(「破戒」を通して部落問題を考える ほか)	2	54
職業体験学習	8	30	講演会(医療健康情報レクチャー、文字活字文化振興事業講演会ほか)	5	105
講座・講師派遣など(絵本のよみかかせについて、高校訪問 ほか)	40	1,248	地域情報アーカイブ化事業～北摂アーカイブス～	27	249
ボランティア講座(おはなしボランティアフォローアップ講座 ほか)	13	377	子ども読書活動連絡会	2	61
子どもと本のつどい(ペーパーわんこを作ろう! ほか)	2	107	その他(豊中市立図書館70周年記念パネル展・健康カレッジ ほか)	30	1,523
子どもと本のまつり	1	261	合計	446	12,686

服部図書館

1. 施設概要

所在地	豊中市服部本町5丁目2番8号	
電話	06(6862)0800	
FAX	06(6862)0809	
開設	平成11年(1999年)1月23日	
面積	敷地面積: 1,360.06 m ² (服部介護予防センターと共用) 専用床面積: 569.29 m ²	
構造	鉄筋コンクリート造地上3階建(1階部分)	
施設内容	児童書コーナー、一般書コーナー、集会室、準備室、事務室、倉庫	
休館日	<ul style="list-style-type: none"> ・毎週月曜日(その日が国民の祝日に当たるときは、その翌日以後の最初の国民の祝日に当たらない日) ・12月29日から翌年1月4日(1月4日が月曜日に当たるときは、1月5日)まで ・国民の祝日(日曜日及び土曜日を除く) ・館内整理日(8月・12月を除く毎月最終金曜日。ただし、その日が国民の祝日に当たるときは、その前日) ・特別整理期間 	
開館時間	午前10時～午後5時	

2. 平成27年度(2015年度) 行事一覧

行事名	回数(回)	延べ参加人数(人)
おはなし会(おはなしポケット・スペシャル ほか)	54	1,022
すくすくあかちゃんタイム	1	30
ぷくぷくルーム	10	279
図書館見学(小学校3年生の図書館見学・ようこそ図書館へ)	4	374
職業体験学習	9	21
講座・講師派遣など(絵本のよみかかせについて ほか)	5	185
映画会(シアター服部)	8	173
その他(はっとり寄席、地域館交流会)	3	60
合計	94	2,144

庄内図書館

1. 施設概要

所在地	豊中市三和町3丁目2番1号		
電話	06(6334)1261		
FAX	06(6336)9314		
開設	昭和50年(1975年)7月12日		
面積	敷地面積：3,945.99㎡ 専用床面積：882.16㎡ 共用部按分床面積：203.46㎡		
構造	鉄筋コンクリート造4階建、地下1階(1・2・3階部分使用)		
施設内容	1階	貸出室、参考図書コーナー、多文化共生コーナー、バックアップ室、湯沸室	
	2階	書庫、こども室、準備室	
	3階	書庫、協働事業スペース、研究室、事務室、休憩室	
休館日	<ul style="list-style-type: none"> ・毎週月曜日(その日が休日に当たるときは、その翌日以後の最初の休日に当たらない日) ・12月29日から翌年1月4日(1月4日が月曜日に当たるときは、1月5日)まで ・館内整理日(8月・12月を除く毎月最終金曜日。ただし、その日が国民の祝日に当たるときはその前日) ・特別整理期間 		

開館時間	成人室	こども室
火～金	午前10時～午後7時	午前10時～午後5時
土・日	午前10時～午後5時	

2. 平成27年度(2015年度) 行事一覧

行事名	回数(回)	延べ参加人数(人)
おはなし会(おはなしランド、ベイビーランド ほか)	78	914
えほんにタッチ!	2	42
すくすくあかちゃんタイム	1	24
ブックスタート事業「えほんはじめまして」	12	1,488
図書館見学(小学校3年生の図書館見学・ようこそ図書館へ ほか)	7	293
職業体験学習	12	36
講座・講師派遣など(絵本出前講座 ほか)	8	203
外国人親子の交流会(しょうないおやこでにほんご)	35	397
視察受入・依頼(枚方市、尾道市 ほか)	4	18
講演会 詩と朗読のワークショップ「ことばを人生のみかたに」	1	14
協働事業・しょうないREK (世界の庄内音楽祭、外国人親子に向けた高校進学説明会 ほか)	38	1,670
協働事業・しょうないREK(常設リサイクル本コーナー)	37	1,560
その他 (こうさくランド、図書館でへんしん!、大人のための図書館体験ツアー ほか)	6	99
合計	241	6,758

高川図書館

1. 施設概要

所在地	豊中市豊南町東1丁目1番2号		
電話	06(6336)6901		
FAX	06(6336)6904		
開設	平成12年(2000年)6月10日		
面積	敷地面積: 3,240.34 m ² (スポーツルーム、老人憩いの家、高川介護予防センター、緑地地域包括支援センター高川分室と共用) 専用床面積: 1,257.90 m ² 共用部按分面積: 240.45 m ²		
構造	鉄筋コンクリート造3階建(1階部分使用)		
施設内容	書庫、一般書コーナー、児童書コーナー、おはなしコーナー、AVスタジオぶらりあん、集会室、対面朗読室、応接室、事務室		
休館日	<ul style="list-style-type: none"> ・毎週金曜日(その日が国民の祝日に当たるときは、その前日以前の最初の国民の祝日に当たらない日) ・12月29日から翌年1月4日(1月4日が金曜日に当たるときは、1月5日)まで ・国民の祝日(日曜日及び土曜日を除く) ・館内整理日(8月・12月を除く、毎月最終木曜日。ただし、その日が国民の祝日に当たるときは、その前日) ・特別整理期間 		
開館時間	月・水	午前10時～午後7時	
	火・木・土・日	午前10時～午後5時	

2. 平成27年度(2015年度) 行事一覧

行事名	回数(回)	延べ参加人数(人)
おはなし会(おはなしくらぶ・食育コラボみんなでははは ほか)	57	777
紙芝居ボランティア(紙しばい会)	2	45
すくすくあかちゃんタイム	1	24
図書館見学(小学校3年生の図書館見学・ようこそ図書館へ ほか)	5	280
職業体験学習	10	27
とよなか地域こども教室(高川地域子ども教室)	10	276
講座・講師派遣など(絵本出前講座)	2	32
実務研修(支援学校体験学習)	2	2
とよなかブックプラネット事業(めざせ! 図書館の達人)	1	78
映画会(高川映画会、ぶらりあんアニメ劇場)	232	3,861
その他(ぬいぐるみおとまり会、医療健康情報レクチャー ほか)	23	353
合計	345	5,755

庄内幸町図書館

1. 施設概要

所在地	豊中市庄内幸町4丁目26番14号		
電話	06(6332)8220		
FAX	06(6332)8099		
開設	平成5年(1993年)11月26日		
面積	敷地面積：205.49 m ² 床面積：484.59 m ²		
構造	鉄筋コンクリート造4階建		
施設内容	1階	倉庫	
	2階	学校図書館支援ライブラリー	
	3階	貸出室、事務室、倉庫	
	4階	ミニホール、湯沸室	
休館日	<ul style="list-style-type: none"> ・毎週月曜日(その日が国民の祝日に当たるときは、その翌以後の最初の国民の祝日に当たらない日) ・12月29日から翌年1月4日(1月4日が月曜日に当たるときは、1月5日)まで ・国民の祝日 ・館内整理日(8月・12月を除く、毎月最終金曜日。ただし、その日が国民の祝日に当たるときは、その前日) ・特別整理期間 		
開館時間	午前10時～午後5時		

2. 平成27年度(2015年度) 行事一覧

行事名	回数(回)	延べ参加人数(人)
おはなし会(おはなしポケット)	12	88
実務研修など	5	54
合計	17	142

千里図書館

1. 施設概要

所在地	豊中市新千里東町1丁目2番2号		
電話	06(6831)0225		
FAX	06(6832)4191		
開設	昭和53年(1978年)4月22日 ※平成20年(2008年)2月26日 建替えにより千里文化センター「コラボ」4階に移転		
面積	敷地面積: 3,139.59 m ² (新千里出張所、老人福祉センター、保健センター、公民館と共用) 専用床面積: 1,731.81 m ² 共用部按分床面積: 647.43 m ²		
構造	鉄筋コンクリート造地上4階建(4階部分使用)		
施設内容	書庫、一般書コーナー、AV資料コーナー、YAコーナー、児童書コーナー、くらしのコーナー、参考図書コーナー、ビジネス・就労支援コーナー、集会室、対面朗読室、事務室		
休館日	<ul style="list-style-type: none"> ・毎週月曜日(その日が休日に当たるときは、その翌日以後の最初の休日に当たらない日) ・12月29日から翌年1月4日(1月4日が月曜日に当たるときは、1月5日)まで ・館内整理日(8月・12月を除く毎月最終金曜日。ただし、その日が国民の祝日に当たるときはその前日) ・特別整理期間 		
開館時間	火～金	午前10時～午後8時	
	土・日	午前10時～午後5時	

2. 平成27年度(2015年度) 行事一覧

行事名	回数(回)	延べ参加人数(人)
おはなし会(おはなしとんとん、おはなしどんどん、おはなしワールド ほか)	174	3,736
すくすくあかちゃんタイム	1	40
ブックスタート事業「えほんはじめまして」	18	2,852
図書館見学(小学校3年生の図書館見学・ようこそ図書館へ ほか)	8	559
職場体験学習	8	32
講座・講師派遣など(絵本出前講座、起業セミナー ほか)	23	520
こども園教諭・幼稚園教諭・保育園保育士向け絵本講座	2	48
外国人親子の交流会(せんりおやこでにほんご)	32	635
視察受入(豊田市・長野市など)	5	25
講演会(豊中市民M三郎が語るウマー！な豊中のお店 ほか)	5	157
人権講演会(「戦後70年に見つめる平和」)	1	80
とよなかブックプラネット事業(めざせ！図書館の達人)	1	74
協働事業・コラボ(コラボまつり、千里文化センター市民運営会議 ほか)	37	1,243
その他(YAらぼ活動 ほか)	31	376
合計	346	10,377

東豊中図書館

1. 施設概要

所在地	豊中市東豊中町5丁目2番1号	
電話	06(6856)4660	
FAX	06(6856)4662	
開設	平成5年(1993年)11月26日	
面積	敷地面積：3,282.22㎡(ゆたかこども園と共用) 床面積：807.97㎡	
構造	鉄筋コンクリート造3階建(3階部分)	
施設内容	一般書コーナー、児童書コーナー、書庫、事務室、集会室、収納室、準備室、湯沸室	
休館日	<ul style="list-style-type: none"> ・毎週月曜日(その日が国民の祝日に当たるときは、その翌日以後の最初の国民の祝日に当たらない日) ・12月29日から翌年1月4日(1月4日が月曜日に当たるときは、1月5日)まで ・国民の祝日(日曜日及び土曜日を除く) ・館内整理日(8月・12月を除く毎月最終金曜日。ただし、その日が国民の祝日に当たるときは、その前日) ・特別整理期間 	
開館時間	午前10時～午後5時	

2. 平成27年度(2015年度) 行事一覧

行事名	回数(回)	延べ参加人数(人)
おはなし会(おはなしこちょこちょ、おはなしたんけんたい ほか)	107	2,612
すくすくあかちゃんタイム	1	32
こちょこちょプラスなど	63	1,409
図書館見学(小学校3年生の図書館見学・ようこそ図書館へ ほか)	6	603
職業体験学習	8	24
講座・講師派遣など(絵本出前講座 ほか)	5	153
講演会(世界島唄巡り 音楽クルージング)	1	27
その他(大人のための朗読サロン、ニノ切寄席 ほか)	5	217
合計	196	5,077

野畑図書館

1. 施設概要

所在地	豊中市春日町4丁目11番1号		
電話	06(6845)2400		
FAX	06(6841)4041		
開設	昭和63年(1988年)6月22日		
面積	敷地面積: 2,000.01 m ² 床面積: 3,846.46 m ²		
構造	鉄筋コンクリート造3階建、地下1階		
施設内容	地階	駐車場、書庫、物品庫、倉庫、警備員室、湯沸室、湯沸作業員室、和室、機械室、ポンプ室、受水槽	
	1階	一般書コーナー、新聞・雑誌コーナー、児童書コーナー、絵本コーナー、子育て・DVコーナー、対面朗読室、録音室、音楽試聴コーナー、整理作業室	
	2階	集会室、会議室、映写室、児童集会室、ミーティングルーム、参考室、コンピュータ室、応接室、事務室、休憩室、印刷室、湯沸室、更衣室、書庫、倉庫	
休館日	<ul style="list-style-type: none"> ・毎週月曜日(その日が休日に当たるときは、その翌日以後の最初の休日に当たらない日) ・12月29日から翌年1月4日(1月4日が月曜日に当たるときは、1月5日)まで ・館内整理日(8月・12月を除く毎月最終金曜日。ただし、その日が国民の祝日に当たるときはその前日) ・特別整理期間 		

開館時間	一般書コーナー	児童書コーナー	参考室
火～金	午前10時～午後7時		午前10時～午後5時
土・日	午前10時～午後5時		

2. 平成27年度(2015年度) 行事一覧

行事名	回数(回)	延べ参加人数(人)
おはなし会(おはなしひろば、おはなしプレゼント ほか)	79	1,917
すくすくあかちゃんタイム	1	72
図書館見学(小学校3年生の図書館見学・ようこそ図書館へ ほか)	11	1,092
とよなか地域こども教室	2	115
こんにちは図書館です	2	234
職業体験学習など	12	42
講座・講師派遣など(絵本出前講座 ほか)	5	231
講演会(「パパママのための子どものおこづかい講座」 ほか)	2	34
とよなかブックプラネット事業(めざせ! 図書館の達人)	1	78
その他(野畑図書館落語会、書庫にはいれるDAYなど)	12	401
合計	127	4,216

蛍池図書館

1. 施設概要

所在地	豊中市蛍池中町3丁目2番1号-502		
電話	06(6840)8000		
FAX	06(6841)5094		
開設	平成15年(2003年)5月6日		
面積	敷地面積: 3,762.59 m ² (レシオーレ北側棟内) 専用床面積: 672.98 m ² 共用部按分床面積: 193.62 m ²		
構造	鉄骨鉄筋コンクリート造7階建(5階部分使用)		
施設内容	一般書コーナー、児童書コーナー、書庫、事務室		
休館日	<ul style="list-style-type: none"> ・毎週金曜日(その日が国民の祝日に当たるときは、その前日以前の最初の国民の祝日に当たらない日) ・12月29日から翌年1月4日(1月4日が金曜日に当たるときは、1月5日)まで ・国民の祝日(日曜日及び土曜日を除く) ・館内整理日(8月・12月を除く、毎月最終木曜日。ただし、その日が国民の祝日に当たるときは、その前日) ・特別整理期間 		
開館時間	月・水	午前10時～午後7時	
	火・木・土・日	午前10時～午後5時	

2. 平成27年度(2015年度) 行事一覧

行事名	回数(回)	延べ参加人数(人)
おはなし会(すくすくおはなしタイム ほか)	98	2,103
すくすくあかちゃんタイム	1	20
図書館見学(小学校3年生の図書館見学 ほか)	6	202
職業体験学習	8	16
講座・講師派遣など(絵本出前講座 ほか)	3	102
実務研修(学校図書館専任職員など)	1	1
映画会(ほたるシネマなど)	24	1,206
講演会(地域で子育てを考える学習会「子どもと貧困」など)	2	123
その他(おりがみ教室、くるくる絵本づくり、Shaberi 場等)	45	733
合計	188	4,506

図書室

	いぶき図書室	バス図書室
所在地	豊中市服部西町4丁目13番1号(青年の家いぶき内)	豊中市上津島3丁目4番1号(豊島西小学校内)
開室日	水・土曜日(年末・年始、祝日を除く)	日曜日(年末・年始、祝日を除く)
開室時間	午後1時～午後5時	午後2時～午後4時
開架冊数	約6,000冊	約2,000冊

蔵書(所在)冊数

平成28年(2016年)3月31日現在

項目	岡町	服部	庄内	高川	庄内幸町	千里	東豊中	野畑	蛭池	合計(冊)
0 総記	6,934	863	1,181	1,258	408	4,494	884	8,570	1,183	25,775
1 哲学・宗教	4,581	1,547	1,114	2,190	300	3,777	1,337	12,831	1,582	29,259
2 歴史・地理	12,785	3,621	3,247	4,364	933	8,207	3,832	27,514	3,431	67,934
3 社会科学	17,730	4,680	4,160	6,394	2,271	13,886	5,186	43,922	5,461	103,690
4 自然科学	9,261	2,765	2,305	3,623	606	6,525	2,616	16,282	2,946	46,929
5 技術	13,728	5,297	4,097	6,954	1,738	10,882	5,416	17,762	5,479	71,353
6 産業	4,109	1,333	1,246	2,062	316	3,995	1,446	7,782	1,696	23,985
7 芸術・スポーツ	10,849	4,376	3,151	5,329	909	8,649	4,533	25,266	4,062	67,124
8 言語	2,191	776	854	793	193	1,882	879	4,092	829	12,489
9 文学	43,042	15,831	12,017	27,160	4,973	37,544	15,403	88,450	14,362	258,782
マンガ	3,100	1,908	1,575	4,130	412	3,676	1,636	2,497	1,442	20,376
児童書	98,801	27,027	29,106	20,822	7,947	37,090	28,434	42,081	20,308	311,616
点字図書	5,369	0	1	0	0	1	0	1	0	5,372
小計(図書合計)	232,480	70,024	64,054	85,079	21,006	140,608	71,602	297,050	62,781	1,044,684
図書以外の資料	24,349	4,555	6,328	9,788	1,150	12,280	4,970	9,859	5,636	78,915
蔵書総合計	256,829	74,579	70,382	94,867	22,156	152,888	76,572	306,909	68,417	1,123,599

平成27年度(2015年度) 利用状況

開館日数(日)	岡町	服部	庄内	高川	庄内幸町	千里	東豊中	野畑	蛭池
	295	283	294	284	283	295	282	294	284

貸出冊数(冊)

	岡町	服部	庄内	高川	庄内幸町	千里	東豊中	野畑	蛭池	合計
個人	639,472	348,053	184,585	180,126	43,483	749,334	318,735	553,035	229,133	3,245,956
団体	64,100	14,392	11,673	9,199	5,224	14,493	6,659	13,287	9,027	148,054
小計	703,572	362,445	196,258	189,325	48,707	763,827	325,394	566,322	238,160	3,394,010
継続	299,077 (個人278,001 団体21,076)									299,077
合計	703,572	362,445	196,258	189,325	48,707	763,827	325,394	566,322	238,160	3,693,087

貸出人数(人)・登録団体数(団体) ※平成26年度(2014年度)から抽出方法の変更により貸出団体数から登録団体数へ変更

	岡町	服部	庄内	高川	庄内幸町	千里	東豊中	野畑	蛭池	合計
貸出人数	204,206	96,594	57,755	50,985	14,885	284,297	85,277	156,603	78,617	1,029,219
登録団体数	327	52	55	47	10	82	55	60	52	740

平成27年度(2015年度)

図書館(岡町・服部・庄内・高川・庄内幸町・千里・東豊中・野畑・蛭池)利用率

・ 市民1人当たり貸出冊数(冊)	$\frac{\text{貸出冊数(*)}}{\text{人口}}$	=	$\frac{3,523,957}{393,688}$	=	9.0
・ 登録者1人当たり貸出冊数(冊)	$\frac{\text{貸出冊数(*)}}{\text{登録者数}}$	=	$\frac{3,523,957}{154,269}$	=	22.8
・ 利用者1人当たりの貸出冊数(冊)	$\frac{\text{貸出冊数(*)}}{\text{貸出人数}}$	=	$\frac{3,523,957}{1,029,219}$	=	3.4
・ 蔵書回転率(回)	$\frac{\text{貸出冊数(*)}}{\text{蔵書数}}$	=	$\frac{3,523,957}{1,123,599}$	=	3.1
・ 登録率(%)	$\frac{\text{登録者数}}{\text{人口}}$	=	$\frac{154,269}{393,688}$	=	39.2
・ 市民1人当たり蔵書数(冊)	$\frac{\text{蔵書数}}{\text{人口}}$	=	$\frac{1,123,599}{393,688}$	=	2.9

注：(*)...個人貸出冊数 人口は平成28年(2016年)4月1日現在

公民館

本市の公民館活動は、昭和 23 年(1948 年)7 月に桜塚の地にあった図書館内に中央公民館を設置したのにはじまる。その後中央公民館は大池など小学校校舎を借用しながら活動を進め、昭和 32 年(1957 年)11 月から岡町に独立館(豊中郵便局改装)を使用することとなった。その後、昭和 43 年(1968 年)1 月に蛍池に移り、現在は中央公民館、蛍池公民館、庄内公民館、千里公民館の 4 館がある。

この間、公民館活動を地域に浸透普及するため、昭和 24 年(1949 年)6 月に中央公民館桜井谷分館を設け、公民分館制度を導入した。公民分館は地域住民の身近な社会教育機関として、小学校の通学区域に 1 館を目途に設置に努め、小学校の余裕教室や地域の会館を借用しながら地域に根ざした活動をしている。現在公民分館は 41 館ある。

現在は 4 つの公民館と 41 の公民分館とが連携しながら、生涯学習時代を迎え、社会的な課題や市民の学習ニーズに応え、自主的な社会教育を目指すグループ活動を促すなど、人々が「集い、学び、結ぶ、知る、創造する」ための学習機会の提供や交流の場としてその充実に努めている。

公民館活動推進組織

平成 28 年(2016 年)5 月 1 日現在

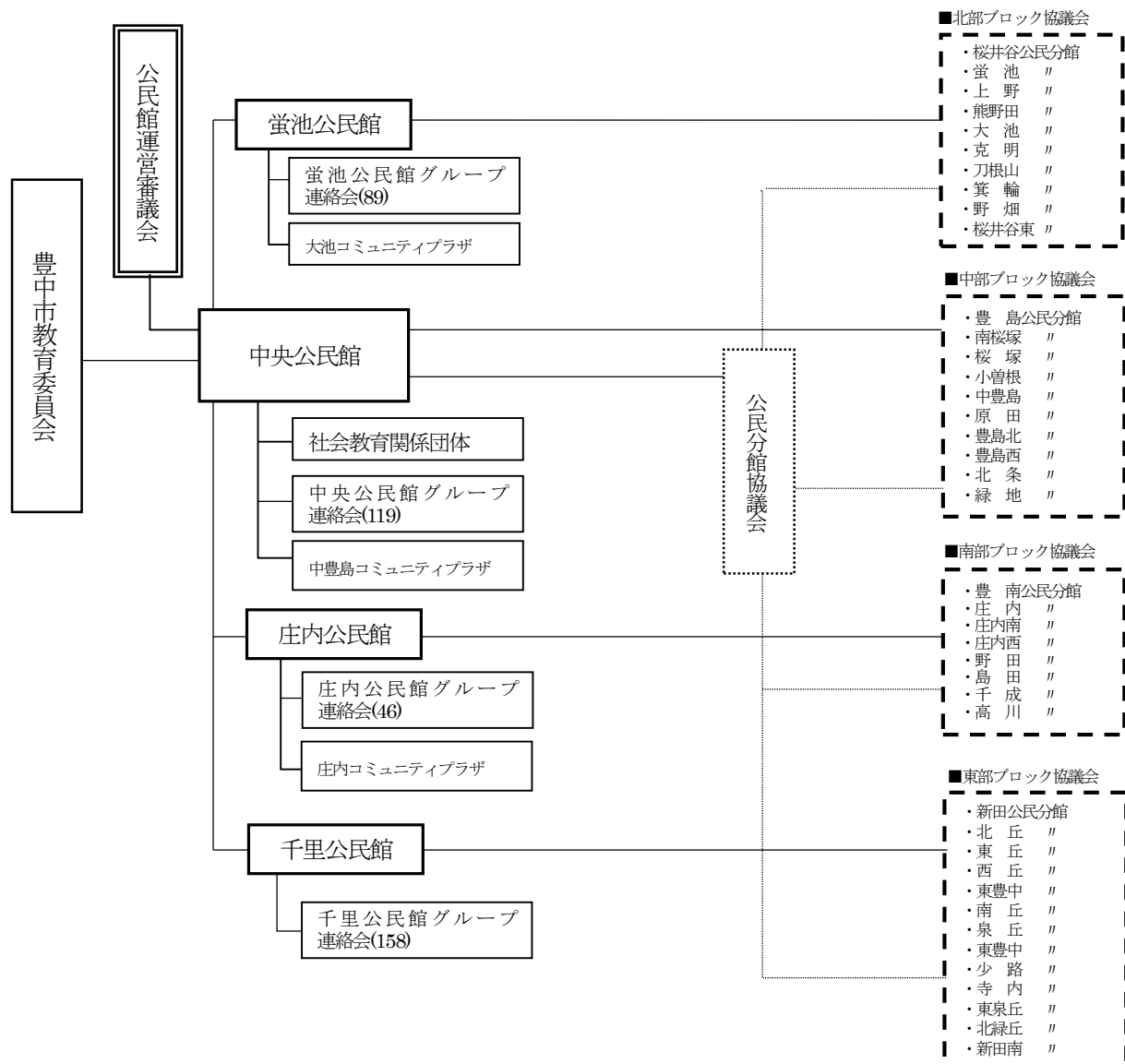

中央公民館

1. 施設概要

所在地	豊中市曾根東町3丁目7番3号		
電話	06(6866)0555		
FAX	06(6863)4427		
開設	昭和59年(1984年)6月6日		
面積	敷地面積：2,444.53 m ² 延べ床面積：2,795.23 m ²		
構造	鉄筋コンクリート造4階建		
施設内容	1階	集会場、情報コーナー、事務室	
	2階	美術室、会議室、和室	
	3階	講座室、料理室、講習室、視聴覚室、保育室	
	4階	第1～第3学習室、多目的ホール、陶芸窯室	
休館日	12月28日から翌年1月4日まで		
開館時間	午前9時～午後9時		

2. 各室概要

階	室名	定員(人)	面積(m ²)	施設使用料(円)			
				午前	午後	夜間	全日
1	集会場	180	176	1,850	2,500	1,850	6,200
2	美術室	40	55	550	800	550	1,900
	会議室	25	37	400	500	400	1,300
	和室	30	72	850	1,200	850	2,900
3	講座室	50	73	800	1,000	800	2,600
	料理室	30	66	900	1,200	900	3,000
	講習室	30	65	700	900	700	2,300
	視聴覚室	65	85	900	1,200	900	3,000
4	第1学習室	50	71	750	1,000	750	2,500
	第2学習室	20	29	300	400	300	1,000
	第3学習室	20	26	300	400	300	1,000
	多目的ホール	140	164	1,700	2,300	1,700	5,700

3. 平成 27 年度(2015 年度) 主催講座

区分	講座数	延べ回数 (回)	延べ参加 人数(人)	講座名【例】
環境学習	4	4	54	・高校生と一緒に寄せ植え&公民館花壇でガーデニングを楽しもう ・リサイクルの帯揚げで七五三の花髪飾りづくり
健康 づくり	5	7	98	・自力整体 老廃物を流してイキイキと～夏に向かって軽快な体に～ ・おやこでクッキング 野菜たっぷりライスバーガー
人権啓発	7	75	1,571	・働く妊婦カフェ～できたらいいな。働く妊婦友達～ ・シニアのための楽しいスマートフォン講座
子育て・ 子育て 親育ち	5	25	1,021	・キッズレストラン わたしはおすし屋さん ・マチカネワニブギでレッツダンス
地域魅力 発信・ 地域連携	23	55	886	・大阪音楽大学開放講座 音楽・心の旅 ・サイエンスカフェ@待兼山
合計	44	166	3,630	

4. ジャンル別登録グループ数

平成 28 年(2016 年)4 月 1 日現在

音楽	書	ダンス	文学	語学	体操	演劇・ 演芸	親子 学習	美術・ 工芸	その他	合計
33	6	17	8	10	6	2	3	21	13	119

蛭池公民館

1. 施設概要

所在地	豊中市蛭池中町3丁目2番1-501号 (ルシオーレビル5階)		
電話	06(6843)5561		
FAX	06(6841)5094		
開設	昭和43年(1968年)1月1日 中央公民館として開設 昭和50年(1975年)7月1日 蛭池公民館に名称変更 平成15年(2003年)4月1日 ルシオーレビル5階に移転 平成27年(2015年)4月1日 旧ルシオーレホール(4階)を公民館第2集会場として移管		
面積	敷地面積：3,762.59㎡ 専用床面積：921.05㎡ 共用部按分面積：378.79㎡		
構造	鉄筋コンクリート造7階建(4・5階部分使用)		
施設内容	4階	第2集会場	
	5階	第1集会場、第1・2講座室、練習室、視聴覚室、会議室、美術室、和室、料理室、保育室、陶芸窯室、生涯学習情報コーナー、事務室	
休館日	12月28日から翌年1月4日まで		
開館時間	午前9時～午後9時		

2. 各室概要

階	室名	定員(人)	面積(㎡)	施設使用料(円)			
				午前	午後	夜間	全日
4	第2集会場	120	128	1,350	1,800	1,350	4,500
5	第1集会場	120	128	1,350	1,800	1,350	4,500
	第1講座室	48	61	600	900	600	2,100
	第2講座室	18	50	500	800	500	1,800
	練習室	26	48	500	800	500	1,800
	視聴覚室	20	51	500	800	500	1,800
	会議室	18	28	300	400	300	1,000
	美術室	24	65	700	900	700	2,300
	和室	25	38	450	600	450	1,500
	料理室	24	44	600	800	600	2,000

3. 平成 27 年度(2015 年度) 主催講座

区分	講座数	延べ回数 (回)	延べ参加 人数(人)	講座名【例】
環境学習	1	1	22	・ゴーヤで緑のカーテン作り
健康 づくり	9	9	157	・みんなで楽しく認知症予防 ・手作りキッシュで骨粗しょう症予防
人権啓発	13	37	4,400	・地域で子育てを考える学習会 「子どもと貧困」 ・人権ゆかりの地を訪ねて(京都)
子育て・ 子育て 親育ち	10	21	559	・すくすくおはなしタイム ・親子で楽しく遊ぼう ・夏休み親子陶芸教室
地域魅力 発信・ 地域連携	15	20	4,417	・弦楽アンサンブルを楽しもう ・空港就航都市交流事業 ・山笑う 春待寄席
合計	48	88	9,555	

4. ジャンル別登録グループ数

平成 28 年(2016 年)4 月 1 日現在

音楽	書	ダンス	文学	語学	体操	演劇・ 演芸	親子 学習	美術・ 工芸	その他	合計
22	5	7	9	9	9	2	1	16	9	89

庄内公民館

1. 施設概要

所在地	豊中市三和町3丁目2番1号		
電話	06(6334)1251		
FAX	06(6336)9313		
開設	昭和50年(1975年)7月1日		
面積	敷地面積：3,945.99 m ² (庄内図書館、庄内老人福祉センター共有) 専用床面積：1,360.82 m ² 共用部按分面積：313.86 m ²		
構造	鉄筋コンクリート造4階建(2・3階部分使用)		
施設内容	2階	会議室、視聴覚室、陶芸室、第1講座室、美術室、制作室、第1・2学習室、展示ホール、保育室、事務室	
	3階	集会場、第2講座室、料理室、和室1・2号室	
休館日	12月28日から翌年1月4日まで		
開館時間	午前9時～午後9時		

2. 各室概要

階	室名	定員(人)	面積(m ²)	施設使用料(円)			
				午前	午後	夜間	全日
2	会議室	32	45	500	600	500	1,600
	視聴覚室	50	47	500	600	500	1,600
	陶芸室	10	17	150	300	150	600
	第1講座室	24	31	300	500	300	1,100
	美術室	20	49	500	700	500	1,700
	制作室	20	47	500	600	500	1,600
	第1学習室	50	64	650	900	650	2,200
	第2学習室	15	30	300	500	300	1,100
3	集会場	150	120	1,300	1,600	1,300	4,200
	第2講座室	40	51	550	700	550	1,800
	料理室	30	60	800	1,100	800	2,700
	和室(1号室)	14	17	200	300	200	700
	和室(2号室)	16	18	200	300	200	700

3. 平成 27 年度(2015 年度) 主催講座

区分	講座数	延べ回数 (回)	延べ参加 人数(人)	講座名【例】
環境学習	11	11	147	・プランターで野菜づくりに挑戦 ・キッチンで作るハーブ栽培
健康 づくり	11	13	180	・自分で作ろう昼ごはん ・キッズエアロビクス
人権啓発	6	59	200	・聴導犬レオンとともに～聴導犬を広めよう～ ・平和月間事業「戦火の中の子どもたち」
子育て・ 子育て 親育ち	17	35	461	・おやこ陶芸教室「マグカップをつくろう」 ・クリスマスこどもミュージカル 「ピーターパンのクリスマス」
地域魅力 発信・ 地域連携	13	21	894	・匠と作るブックスタンド ・春休みしようないこども歴史講座 「マチカネワニ発見伝」
合計	58	139	1,882	

4. ジャンル別登録グループ数

平成 28 年(2016 年)4 月 1 日現在

音楽	書	ダンス	文学	語学	体操	演劇・ 演芸	親子 学習	美術・ 工芸	その他	合計
8	4	4	1	3	7	0	2	12	5	46

千里公民館

1. 施設概要

所在地	豊中市新千里東町1丁目2番2号		
電話	06(6833)8090		
FAX	06(6832)4190		
開設	昭和53年(1978年)4月14日 平成20年(2008年)2月12日 移転		
面積	敷地面積：3,139.59 m ² (新千里出張所、老人福祉センター、保健センター、千里図書館と共有) 専用床面積：1,292.88 m ² 共用部按分面積：489.47 m ²		
構造	鉄筋コンクリート造4階建(1・2・3階部分使用)		
施設内容	1階	陶芸窯室	
	2階	集会場、第4講座室、授乳室、事務室、印刷室	
	3階	第1～3講座室、美術室、制作室、料理室、視聴覚室、和室、第1～3会議室、保育室、相談室	
休館日	12月28日から翌年1月4日まで		
開館時間	午前9時～午後9時		

2. 各室概要

階	室名	定員(人)	面積(m ²)	施設使用料(円)			
				午前	午後	夜間	全日
2	集会場	200	166	2,000	2,600	2,000	6,600
	第4講座室	40	65	800	1,000	800	2,600
3	第1講座室	120	144	1,700	2,400	1,700	5,800
	第2講座室	40	65	800	1,000	800	2,600
	第3講座室	40	64	800	1,000	800	2,600
	美術室	40	63	800	1,000	800	2,600
	制作室	30	66	800	1,000	800	2,600
	料理室	30	66	1,000	1,300	1,000	3,300
	視聴覚室	40	64	800	1,000	800	2,600
	和室	30	72	1,000	1,300	1,000	3,300
	第1会議室	20	39	500	600	500	1,600
	第2会議室	20	39	500	600	500	1,600
第3会議室	20	40	500	600	500	1,600	

3. 平成 27 年度(2015 年度) 主催講座

区分	講座数	延べ回数 (回)	延べ参加 人数(人)	講座名【例】
環境学習	1	3	58	・いきいきサロン
健康 づくり	4	5	97	・健康布ぞうりを作ろう ・セルフケア健康講座
人権啓発	5	79	521	・平和月間事業「戦後 70 年に見つめる平和～豊中・沖縄でつな ぐ平和の架け橋～」 ・外国人のための日本語講座
子育て・ 子育て 親育ち	13	27	1,726	・千里親子ふれあい広場 ・わくわく千里自然工房
地域魅力 発信・ 地域連携	30	113	3,603	・ランチタイムロビーコンサート ・パソコンライフ、パソコンサロン
合計	53	227	6,005	

4. ジャンル別登録グループ数

平成 28 年(2016 年)4 月 1 日現在

音楽	書	ダンス	文学	語学	体操	演劇・ 演芸	親子 学習	美術・ 工芸	その他	合計
27	9	19	16	12	17	4	0	32	22	158

平成 27 年度(2015 年度) 公民館利用状況

区分 館名	主催事業		グループ・団体利用		展示会		合計	
	回数(回)	人数(人)	回数(回)	人数(人)	回数(回)	人数(人)	回数(回)	人数(人)
中央公民館	566	19,378	5,806	81,071	20	23,722	6,392	124,171
蛍池公民館	212	5,672	6,409	84,320	23	36,654	6,644	126,646
庄内公民館	306	8,188	2,411	25,650	18	7,965	2,735	41,803
千里公民館	332	18,338	9,374	133,495	9	4,365	9,715	156,198
合計	1,416	51,576	24,000	324,536	70	72,706	25,486	448,818

コミュニティプラザ

地域住民の学習、交流、その他の地域活動を行う場を提供し、本市における生涯学習の推進を図ることを目的に設置された施設。

開館時間	午前9時30分～午後9時30分(談話室の個人使用は午後7時まで)
休館日	・月曜日(国民の祝日・振替休日にあたる場合はその翌日) ・8月13日から16日まで ・12月28日から翌年1月5日まで
管理運営	コミュニティプラザ管理運営委員会
使用料	無料(ただし、一般利用は有料)、エアコンは有料

中豊島コミュニティプラザ

1. 施設概要

所在地	豊中市曽根東町6丁目13番1号
電話	06(6865)4545
開設	平成7年(1995年)7月1日
延床面積	133.5 m ²
建物	中豊島小学校鉄筋コンクリート建体育館に隣接1階、2階部分

2. 各室概要

室名	定員(人)	面積(m ²)	施設使用料(円)			
			午前	午後	夜間	全日
会議室	50	65	600	900	800	2,300
談話室	24	40	—	—	—	—

庄内コミュニティプラザ

1. 施設概要

所在地	豊中市庄内幸町4丁目29番2号
電話	06(6336)2881
開設	平成7年(1995年)7月1日
延床面積	348 m ²
建物	庄内小学校鉄筋3階建校舎の1階部分(職員室に隣接)

2. 各室概要

室名	定員(人)	面積(m ²)	施設使用料(円)			
			午前	午後	夜間	全日
会議室	90	110	1,000	1,550	1,350	3,900
講話室	30	55	500	750	650	1,900
談話室	18	30	—	—	—	—

大池コミュニティプラザ

1. 施設概要

所在地	豊中市本町1丁目7番12号
電話	06(6845)3121
開設	平成12年(2000年)5月2日
延床面積	223.74 m ²
建物	大池小学校鉄筋5階建校舎の1階部分

2. 各室概要

室名	定員(人)	面積(m ²)	施設使用料(円)			
			午前	午後	夜間	全日
会議室	35	47	400	650	550	1,600
講話室	30	57	500	800	700	2,000
談話室	10	21	—	—	—	—

平成27年度(2015年度) コミュニティプラザ利用状況

施設名 回数・人数	中豊島 コミュニティプラザ	庄内 コミュニティプラザ	大池 コミュニティプラザ	合計
回数(回)	295	646	980	1,921
利用者数(人)	3,409	9,255	11,882	24,546

平成 27 年度(2015 年度) 公民分館講座

分館名	講座名	分館名	講座名
桜井谷	・ウールキャンディのネックレス ・ウォーキング・エクササイズ	庄内	・創作リボンアート ・かぎ針による手編
蛭池	・スペインのタイル陶芸 ・絵手紙	庄内南	・創作リボンアート
上野	・「水彩画」スケッチを楽しむ ・ポーセラーツ体験	庄内西	・工芸
熊野田	・ブリザーブドフラワー	野田	・5UP 体操 ・押絵
大池	・自宅でプチリンパ ・折形 ・ストールの結び方	島田	・コーラス
克明	・グラスアート	千成	・軽体操
刀根山	・ビーズアクセサリー	高川	・布ぞうり
箕輪	・はがき絵	新田	・点字の世界を体験しよう
野畑	・健康呼吸法 ・陶芸で小物作り	北丘	・音楽療法 ・フラワーアレンジメント
桜井谷東	・つりしのぶ ・ウォーキングエクササイズ	東丘	・いいね♪花のある生活 ・楽しい竹細工教室
豊島	・ヨガ ・ショルダーバッグ	西丘	・手作り手芸 ・かおりあそびとアロマヨガ
南桜塚	・太極拳 ・絵手紙	東豊中	・卓球教室
小曾根	・メッシュフラワー	南丘	・ペーパークイリング
中豊島	・たまにはお洒落にカクテルを ・紅茶と手作りスコーン講座	泉丘	グリーンスムージーと笑いヨガ
原田	・ペーパーデコレーション	東豊台	・フラウヨガ
豊島北	・健脳健康体操	少路	・香りあそびとアロマヨガ ・おいしい紅茶の淹れ方 ・今日からあなたもワイン通
豊島西	・みんなで楽しく健脳健康体操 ・ペーパークイリング	寺内	・トールペイント
北条	・かぎ針で編むティッシュカバーとマフラー	東泉丘	・ネパール料理を作ろう ・台湾料理を作ろう ・ワインの愉しみ方教室
緑地	・粘土で作るフェイクスイーツ	北緑丘	・やさしいヨーガ ・ペーパーデコレーション ・ベトナムのお話と家庭料理
豊南	・自力整体	新田南	・身体改善ストレッチ

平成 27 年度(2015 年度) 公民分館体育祭

実施日		分館名	場所
5 月	17 日(日)	豊 南	豊 南 小 学 校
	24 日(日)	泉 丘	泉 丘 小 学 校
		北 緑 丘	北 緑 丘 小 学 校
	31 日(日)	熊 野 田	熊 野 田 小 学 校
6 月	7 日(日)	中 豊 島	中 豊 島 小 学 校
		東 豊 台	東 豊 台 小 学 校
9 月	27 日(日)	箕 輪	箕 輪 小 学 校
		豊 島	豊 島 小 学 校
		小 曾 根	小 曾 根 小 学 校
10 月	4 日(日)	野 田	野 田 小 学 校
		島 田	島 田 小 学 校
	11 日(日)	桜 井 谷 桜 井 谷 東	桜 井 谷 小 学 校
		大 池	大 池 小 学 校
		克 明	克 明 小 学 校
		野 畑	野 畑 小 学 校
		豊 島 北	豊 島 北 小 学 校
		緑 地	緑 地 小 学 校
		庄 内	第 六 中 学 校
		庄 内 南	庄 内 南 小 学 校
		北 丘	北 丘 小 学 校
		西 丘	西 丘 小 学 校
		少 路	少 路 小 学 校
	12 日(月・祝)	蛭 池	蛭 池 小 学 校
		上 野	上 野 小 学 校
		刀 根 山	刀 根 山 小 学 校
		南 桜 塚	南 桜 塚 小 学 校
		豊 島 西	豊 島 西 小 学 校
	18 日(日)	原 田	原 田 小 学 校
		新 田	新 田 小 学 校
		東 丘	東 丘 小 学 校
		東 豊 中	東 豊 中 小 学 校
		南 丘	南 丘 小 学 校
		寺 内	寺 内 小 学 校
		東 泉 丘	東 泉 丘 小 学 校
		新 田 南	新 田 南 小 学 校
	25 日(日)	北 条	北 条 小 学 校
庄 内 西		庄 内 西 小 学 校	
千 成		千 成 小 学 校	
高 川		高 川 小 学 校	
実 施 な し		桜 塚	

平成 27 年度(2015 年度) 公民分館文化祭

実施日		分館名	内容	場所
5月	9・10日(土・日)	豊島西	作品展示等	上津島センター
	23・24日(土・日)	蛭池	作品展示	蛭池公民館
	31日(日)	新田	さつき展示、作品展示	上新田会館
6月	21日(日)	高川	演芸、模擬店、展示等	高川小学校
10月	18日(日)	東豊台	作品展示、製作	東豊台小学校
	25日(日)	上野	作品展示、講習、実演、屋台村	上野小学校
		熊野田	作品展示、模擬店、消防フェア	熊野田小学校
		泉丘	作品展示、模擬店等	泉丘小学校
		少路	作品展示、舞台発表、模擬店	少路小学校
11月	1日(日)	箕輪	作品展示、模擬店、防災フェア	箕輪小学校
		豊島	作品展示、模擬店、お茶席	豊島小学校
		小曾根	作品展示、模擬店 ゲートボール大会	小曾根小学校
		中豊島	作品展示、舞台発表	中豊島小学校
		緑地	作品展示、軽食、演芸	緑地小学校
		庄内	作品展示、植木市、模擬店	庄内小学校
		野田	模擬店、植木市	野田小学校
		新田	菊花作品展示、舞台発表 交通安全教室、飲食コーナー 60周年記念事業	新田小学校
		西丘	作品展示、舞台発表	西丘小学校
		寺内	作品展示、製作、落語	寺内会館
	3日(火・祝)	北丘	地域住民の作品展示	新千里北町会館
	8日(日)	桜井谷・桜井谷東	作品展示、模擬店	桜井谷東小学校
	14・15日(土・日)	北条	作品展示	北条小学校
		東丘	作品展示	東丘小学校
	15日(日)	克明	作品展示、舞台演奏 ゲーム、喫茶、お茶席	克明小学校
		刀根山	作品展示、舞台発表等	刀根山小学校
		野畑	作品展示、模擬店、防災訓練	野畑小学校
		南桜塚	舞台発表、作品展示、模擬店等	南桜塚小学校
		豊島北	作品展示、即売、喫茶コーナー	豊島北小学校
		東豊中	作品展示、舞台発表等	東豊中小学校
北緑丘		作品展示、舞台発表、模擬店等	北緑丘小学校	
新田南		作品展示、舞台発表、模擬店	新田南小学校	
29日(日)	東泉丘	作品展示、舞台発表、模擬店	東泉丘小学校	
12月	5・6日(土・日)	原田	作品展示	原田小学校
	13～26日(日～土)	豊南	夢ナリエ豊南	豊南小学校
実施なし		大池、桜塚、庄内南、庄内西、島田、千成、南丘		

社会教育関係団体

(中央公民館担当)

団体名	活動内容	団体名	活動内容
豊中市民菊の会	市民菊花展、講習会	豊中市民山野草同好会	市民山野草展、市民観察会 月例会
豊中さつき会	市民さつき展、講習会	豊中小品盆栽会	小品盆栽展、研修会
豊中三曲協会	三曲演奏会	豊中茶華道連盟	いけばな展、月釜
豊中川柳会	川柳大会、毎月の句会	豊中市吹奏楽連盟	吹奏楽の集い、講習会
豊中市合唱協会	合唱の夕べ、合唱祭、合唱講習会	豊中日舞協会	発表会、講習会
豊中市青少年吹奏楽団	定期演奏会、サマーコンサート	豊中新舞踊協会	発表会、講習会
短歌友の会連盟	月例会、短歌大会	豊中市民謡民舞連合会	発表会、講習会
豊中俳句同好会	俳句大会、吟行	豊中民踊・舞踊連盟	発表会、講習会
豊中市民バラの会	バラ展、講習会		

青少年育成

平成 27 年度(2015 年度) 青少年健全育成事業

事業	事業名	対象	回数等	参加人数等
こども・若者文化活動の推進	高校生ダンスフェスタ	青少年	1回	出演者数 698人
	とよなかダンスフェスタ	青少年・市民	1回	出演者数 107人
	子ども・若者遊びの広場事業	青少年	1回	出演者数 4人
	若者情報サイト	青少年・市民	—	閲覧件数 8,564件
子ども・若者育成支援事業	若者支援相談窓口事業	青少年・市民	53件	—
	進路フェア	中学生・高校生	25校	来場者数 1,463人
成人式	成人式	新成人	1回	約 1,800人
	成人式(記念式典)	新成人	1回	約 1,100人
青少年団体育成	青少年指導者人権研修	青少年指導者他	1回	22人
	青少年団体指導者交流会	青少年指導者	1回	68人
	青少年指導者表彰	青少年指導者	1回	9人
	遊びのボランティア紹介事業	青少年団体、地域団体	147件	8,072人
	こども会連合会の活動	就学3年前～中学生	25団体	加入人数 1,070人※
	ボーイスカウト豊中地区の活動	就学1年前～20歳未満	16団体	登録総数 860人※
野外活動促進	野外活動事業	小学生・中学生・保護者	1回	15人
	三世代交流事業	小学生・保護者・シニア	4回	140人
青年の家主催事業	Enjoy! いぶきフェス	いぶき登録グループ・市民	1回	1,000人
	プラネタリウムドーム活用事業(バンド利用者講習会等)	青少年	6回	121人
	プラネタリウムドーム活用事業(バンド練習の場の提供)	青少年	308回	1,410人
	夏季学習室開放事業(延べ40日)	市民	40回	224人
	平和月間事業(パネル展示、ビデオ上映)	市民	6回	536人
	市民星空観察会	市民	9回	298人
子どもの遊び場環境づくり事業	サイエンスラボいぶき	小学生・高校生	2回	59人

※指導者を含む

蛍池北青少年運動広場

1. 施設概要

所在地	豊中市蛍池北町3丁目35番地
面積	敷地面積：4,493.84 m ²
開設	昭和63年(1988年)6月1日
施設内容	防球ネットフェンス、時計塔、トイレなど
使用時間	午前9時～午前12時、午後1時～午後5時
受付場所	蛍池人権まちづくりセンター
使用について	使用料：無料 原則として使用自由、独占使用の場合のみ承認要

2. 平成27年度(2015年度) 占有使用状況

月	独占使用回数(回)			計
	北面	南面	北南面(両面)	
4	0	0	16	16
5	0	0	24	24
6	0	0	15	15
7	0	0	20	20
8	0	0	14	14
9	1	0	29	30
10	1	0	18	19
11	1	1	13	15
12	0	0	11	11
1	0	9	7	16
2	0	10	11	21
3	1	14	15	30
計	4	34	193	231

3. 平成27年度(2015年度) 事業実施状況

利用者・地域団体・当課職員による広場の清掃活動

青年の家いぶき

【設置目的】

青少年の徳性及び情操を養い、知識を高めるとともに、自主性を助長することによって、その健全な育成を図るため、豊中市に青年の家を設置する。

1. 施設概要

所在地	豊中市服部西町4丁目13番1号		
電話	06(6866)3030		
FAX	06(6866)2798		
開設	昭和58年(1983年)5月5日		
面積	延べ床面積：3,698.3㎡		
構造	鉄筋コンクリート造地下1階地上4階		
施設内容	地階	機械室、ロッカー室、倉庫	
	1階	事務室(青年の家いぶき)、事務室(児童生徒課生徒指導係)、大阪府豊中少年サポートセンター※1 いぶき図書室、ラウンジ、ゼミナール室、応接室、印刷室	
	2階	会議室、研修室1・2、和室、大会議室兼レクリエーションホール、談話ロビー、放送室、講師控室	
	3階	小会議室、クラフト室、若者支援相談窓口、とよなか若者サポートステーション プラネタリウム館(平成16年(2004年)4月1日より休止中) 科学展示ホール(平成16年(2004年)4月1日より休止中)	
4階	機械室		
休館日	12月27日から1月5日まで		
開館時間	午前9時～午後9時		

※1 大阪府が運営する非行防止・健全育成のための機関

2. 各室概要

階	室名	定員(人)	使用料(円)			
			午前	午後	夜間	全日
1	ゼミナール室	12	780	1,020	960	2,760
2	会議室	30	1,200	1,800	1,700	4,700
	研修室1・2	60	2,400	3,600	3,400	9,400
	和室	38	2,850	3,750	3,500	10,100
	大会議室	160	6,000	8,250	7,550	21,800
3	小会議室	16	800	1,150	1,050	3,000
	クラフト室	16	1,650	2,100	1,950	5,700

※市外の利用は、上記料金の10割増し

3. 平成27年度(2015年度) 利用状況

利用件数 3,322件 延べ利用人数 67,725人

青少年自然の家(わっぱる)

【沿革】

昭和48(1973). 7.26 少年自然の家設置

平成20(2008). 4. 1 リニューアルオープン

少年自然の家と青少年野外活動センターを一体化し、青少年自然の家に名称変更
市民公募により愛称がわっぱるとなる。

平成 22 年度(2010 年度)から指定管理者による管理運営

平成 27 年度(2015 年度)から指定管理者による 2 期目の管理運営

【設置目的】

豊かな自然環境の中での自然体験活動、野外活動及び団体生活を通じて、青少年の主体性、創造性及び協調性を養うことにより、生きる力と互いの人格を認め合う心を育み、もって青少年の健全育成を図るため、青少年自然の家を設置する。

1. 施設概要

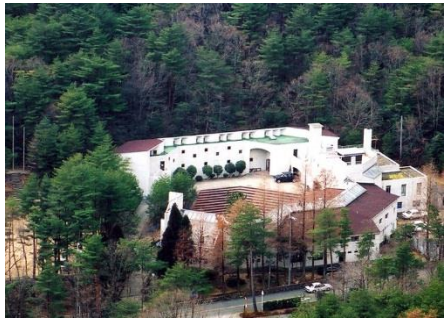
所在地	豊能郡能勢町宿野 151-68		
電話	072(734)0301		
FAX	072(734)1719		
面積	敷地面積：59,097.00 m ² 延床面積：2,380.57 m ²		
施設内容	宿泊棟・ 管理棟	鉄筋コンクリート造 2 階建一部地階 宿泊室、集会室兼プレイホール・食堂、研修室、和室(大・小)、保健室、天体観測場(屋上階)	
	キャンプ場	テントサイト(12 サイト)、野外トイレ(3 ヶ所)、炊事場(5 ヶ所)キャンプファイヤー場(4 ヶ所)、山小屋(3 棟)、水遊び場(1 ヶ所)、物品庫(2 棟)、ログハウス(1 棟)	
休館日	月曜日(ただし、小・中学校の春休み、夏休み期間は開所、月曜日が祝日と重なる場合は火曜日)		
開館時間	日帰り：午前 9 時 30 分～午後 4 時 宿泊：使用開始日の午前 9 時 30 分～使用終了日の午後 4 時		

2. 平成 27 年度(2015 年度) 利用状況

利用団体 288 団体 延べ利用人数 15,643 人

3. 平成 27 年度(2015 年度) 主催事業実施状況

実施月	事業名	日数	回数(回)	延べ参加人数(人)
5・2月	里山のオープンフェスタ(春)、(秋)	一部宿泊	2	665
5～3月	風天クラブ(春)、(夏)、(秋)、(冬)	日帰り	4	91
6月	キャンプテクニックスクール	1泊2日	1	10
6・9月	ワークキャンプ①・②	一部宿泊	2	136
8月	ジュニアサマーキャンプ	3泊4日	1	104
8月	キャンピングスクール	2泊3日	1	240
8・2月	わっぱるキッズ	1泊2日、日帰り	2	166
12月	里山のクリスマスパーティー	1泊2日	1	178
1月	ユースチャレンジキャンプ	4泊5日	1	60
1月	わっぱるの森をつくろう	日帰り	1	73
3月	サイエンスキャンプ	2泊3日	1	186
3月	星空祭り in 能勢	1泊2日	1	218
合計			18	2,127

人權教育

人権教育基本方針

豊中市の教育行政において人権教育を推進するための基本方針を次のとおり定める。

1. 人権及び人権問題に関する正しい理解を深め、主体的な思考力、判断力を養い、自らの課題として人権問題の解決に取り組むとともに社会の構成員としての責任を自覚し、豊かな人権感覚を持って行動する民主的な人間の育成をめざして、教育のあらゆる場において人権教育を推進する。
2. 人権問題が社会の変化とともにさまざまな形で新たに発生する可能性のある問題であることを踏まえ、その実態の把握に努めるとともに、すべての人々の自立、自己実現、豊かな人間関係づくりが図られるよう人権教育を推進する。
3. 市民一人ひとりが主体的に、学習活動を通じて、人権及び人権問題の理解と認識を深め、さまざまな文化、習慣、価値観等を持った人々が、それぞれの主体性を保ちながら豊かな社会生活を送ることができるよう、地域社会における人権教育・学習の充実・振興を図る。
4. 人権教育を推進するため、人権及び人権問題に関する深い認識とそれに基づいた実践力を身につけた熱意ある指導者の育成を図る。

人権教育の推進等に関する取組み

1. 人権教育の総合企画、推進及び指導

- (1) 同和教育、男女平等教育、在日外国人教育等人権教育の企画運営

同和問題をはじめあらゆる差別の解決に向けての総合的取組みが必要であり、「学校における人権教育」、「学校・家庭・地域の連携」、「地域における人権教育」等、人権を基盤にすえた施策や取組みの推進を図る。

- (2) 人権教育啓発推進事業の推進

人権を視点にすえ、先進的な取組みを進めていこうとする学校を支援し、学校や地域における諸活動を活性化させるとともに、情報の発信に努め、市全体の人権教育の推進を図る。

- (3) 渡日児童生徒相談室の運営、通訳・日本語指導者派遣

帰国・渡日児童生徒及び保護者の様々な状況に対応するため、相談室の運営及び通訳派遣や日本語指導者派遣など柔軟に対応する。

- (4) 進路選択支援相談の運営

進路支援に関わって、専門的な知識を有する進路選択支援相談員を配置し、生徒の進路希望及び進路選択に当たった課題等の把握と相談・助言、授業料減免制度や奨学金制度の説明、学習相談などを行う。

2. 学校教職員及び事務局職員の人権研修

- (1) 人権学習、人権教育研修会

教職員・児童生徒及び保護者が、人権教育について理解を深めるための一助として、各学校が実施する研修会において講師派遣の支援をする。

- (2) 教育委員会人権研修

職員すべてが人権問題の本質を理解し、共通の認識をもってそれぞれの行政分野で積極的かつ適切な対応を行うため、人権研修会について企画、助言する。

- (3) 人権研究大会、研修会等への参加支援

各種団体が主催する人権研究大会・研修会や、人権協「市民の集い」等への学校教職員及び事務局職員の参加等を支援する。

- (4) 指導資料等の作成・配布

3. 人権教育についての関係団体との連絡調整

- (1) 豊中市人権教育推進委員協議会事務局として運営、企画の支援
- (2) 豊中市在日外国人教育推進協議会の運営
- (3) 豊中市人権教育研究協議会等への支援・連携
- (4) とよなか人権文化まちづくり協会、とよなか国際交流協会、とよなか男女共同参画推進財団等との連携

4. 人権教育の調査

府、国等からの依頼による学校等への人権教育関係調査を行う。

人権教育関係事項一覧

年 月	活 動
昭和39(1964)	4月 豊中市同和教育研究会発足(38人)
44(1969)	11月 教育委員会事務局に同和教育室設置
45(1970)	4月 豊中市人権教育推進委員協議会発足 豊中市同和教育研究会を解消し、豊中市同和教育連絡協議会として発足 (会員、市内小中全教職員)
	10月 小学校用副読本「にんげん」配布(4・5・6年)
46(1971)	1月 中学校用副読本「にんげん」配布(全学年)
	4月 豊中市同和教育研究推進校指定(毎年1校)
	12月 「豊中市同和教育基本方針」策定
47(1972)	5月 豊中市同和教育連絡協議会を、豊中市同和教育研究協議会に発展改称 (会員、市内幼小中全教職員)
	12月 豊中市同和教育基本方針解説、作成
48(1973)	4月 小学校用副読本「にんげん」配布(3年生用)
49(1974)	10月 小学校用副読本「にんげん」配布(2年生用)
50(1975)	5月 豊中市同和教育推進委員会発足
	6月 第1回部落解放豊中研究集会開催
	11月 第8回大阪府同和教育研究大会 於 豊中・箕面・池田各市会場
51(1976)	3月 豊中市同和教育推進委員会が「教育に関する調査」を実施
	4月 豊中市同和教育研究推進校指定(この年より2年毎2校)
52(1977)	5月 小学校用副読本「にんげん」(1年生用)配布
53(1978)	9月 「豊中市障害児教育基本方針」策定 豊中市同和教育推進委員会が「児童・生徒の意識調査」を実施
	11月 第1回全国同和保育研究集会を市立市民会館にて開催
	12月 豊中市同和问题企業連絡会の設立総会を開催
	12月 豊中市同和对策審議会より「同和对策事業特別措置法の期限延長にともなう豊中市の同和对策事業計画について」の答申がでる。
55(1980)	3月 豊中市同和教育推進委員会が、「国・私立中学校進学にかかわる実態調査」を実施
	9月 「豊中市在日外国人教育基本方針」策定
56(1981)	11月 豊中企業内同和问题研修推進員連絡協議会の結成総会を開催

年 月	活 動
昭和57(1982)	1月 「国・私立中学校進学についての実態調査報告書」を各校園・団体等へ送付
	12月 「在日韓国・朝鮮人児童生徒の教育」(解説・資料編)発行
58(1983)	3月 世界人権宣言35周年豊中実行委員会結成
	4月 35人学級編制実施(克明小)
59(1984)	9月 豊中市人権擁護都市宣言、記念集会を開催
60(1985)	4月 35人学級編制実施(蛭池小)
61(1986)	2月 「豊中市同和保育基本方針」策定
	4月 40人学級編制実施(第五中・第十八中)
62(1987)	4月 35人学級編制実施(第五中第3学年)
	12月 蛭池北青少年運動広場の整備工事始まる。
63(1988)	同和教育啓発ビデオ「ある授業から」制作
	4月 学力向上対策研究委員会設置
	35人学級編制実施(第五中・第十八中第2、3学年)
	6月 蛭池北青少年運動広場供用開始
平成元(1989)	4月 35人学級編制実施(第五中・第十八中第1学年)
2(1990)	4月 学力向上推進委員会設置
3(1991)	5月 豊中市同和対策審議会より「豊中市における今後の同和対策事業計画について」の答申がでる。
4(1992)	3月 「豊中市人権啓発基本方針」策定
	点検問題集「ひまわり 国語」改訂
	9月 「同和教育基本方針」策定20周年記念の集い開催
5(1993)	3月 点検問題集「ひまわり 算数・数学」改訂
	同和教育啓発ビデオ「あなたへの問いかけ」制作
9(1997)	2月 豊中市人権教育のための国連10年推進本部設置
10(1998)	2月 豊中市同和対策審議会より「豊中市における今後の同和行政のあり方について」の答申がでる。
	8月 「豊中市同和行政基本方針」策定
11(1999)	4月 「人権文化のまちづくりをすすめる条例」制定
	機構改革に伴い、同和教育課に名称変更
12(2000)	7月 「豊中市同和行政推進プラン」策定
13(2001)	5月 職場環境改善に伴い、同和教育課が第一庁舎5階に移転
	9月 「豊中市人権教育・啓発基本計画」策定
14(2002)	3月 豊中市同和教育研究協議会を、豊中市人権教育研究協議会に発展改称
	6月 「豊中市人権教育基本方針」策定
15(2003)	1月 豊中市同和対策審議会より「豊中市における地対財特法経過措置終了後の同和行政のあり方について」の答申がでる。
	人権文化のまちづくりをすすめる協議会より「人権文化が創造されたまちの実現のための総合的人権施策のあり方について」の答申がでる。
	4月 機構改革に伴い、人権教育企画課に組織・名称を変更
	10月 「豊中市男女共同参画推進条例」制定
16(2004)	3月 「豊中市同和行政推進プラン改訂版」策定
	6月 「豊中市人権教育・啓発基本計画(改訂版)」策定

年 月	活 動	
17(2005)	3月	「豊中市人権教育推進プラン」策定 「豊中市人権白書 一人権ってなあに？」発行
	4月	不就学外国人児童生徒支援事業(平成18年(2006年)3月まで)
23(2011)	4月	機構改革に伴い、人権教育室に組織・名称を変更
24(2012)	3月	「平和教育推進のための基本指針」策定
	7月	「豊中市人権教育推進プラン」一部改訂
25(2013)	4月	公立学校における帰国・外国人児童生徒に対するきめ細かな支援事業(国)開始
26(2014)	7月	豊中市・沖縄市兄弟都市提携40周年事業平和大使相互交流学习開催
27(2015)	4月	機構改革に伴い、人権教育課に組織・名称を変更

豊中市人権教育推進委員協議会（人権協）

豊中市人権協(略称)は、昭和45年(1970年)4月に「差別のない明るい町の実現」を願い、41人により発足。今日、市内70地区、委員数3,976人(平成28年(2016年)7月現在)に及ぶ市民組織に発展してきた。憲法に定められた基本的人権を守り、今もなお厳しく生き続ける「部落差別」をはじめとした、一切の差別をなくすための人権教育の研究、推進をはかることを目的に活動している。

1. 活動方針（人権協の総会資料より抜粋）

(1) 基本として

- 人権文化のまちづくりをすすめよう
- 人権意識をより高めよう
- 人権尊重の輪を広げよう

(2) 重点行動として

- 地区委員会活動の語り合いから、人との出会いとつながりを広げよう
- 歴史に学び現実を知ることから、人権意識をより高めよう
- 世代を越えたつながりから、人権の輪を広げよう

(3) 目 標

- 組織として

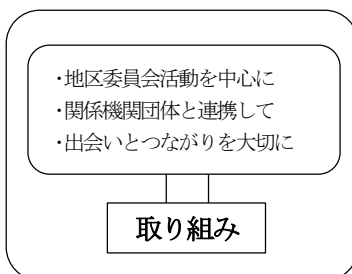

- 委員として

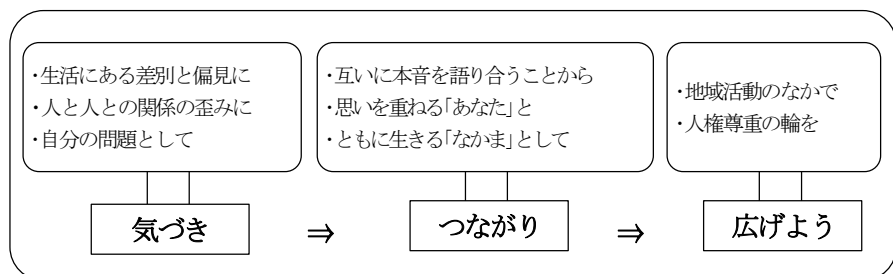

2. 主な活動

(1) 全体活動

総会、人権教育をすすめる市民の集い、人権デー駅頭啓発活動、人権作品募集活動、対象別研修会(役員・常任委員・地区代表委員・新推進委員)、特別部会(機関紙編集部会・研修活動部会・広報活動部会)、各研修会・研究会への参加、各種団体・機関との連携など

(2) 地区活動

地区代表委員会、地区委員会、地区研修会、地区合同研修会、PTA や公民分館などとの連携した取組みなど

3. 組織図

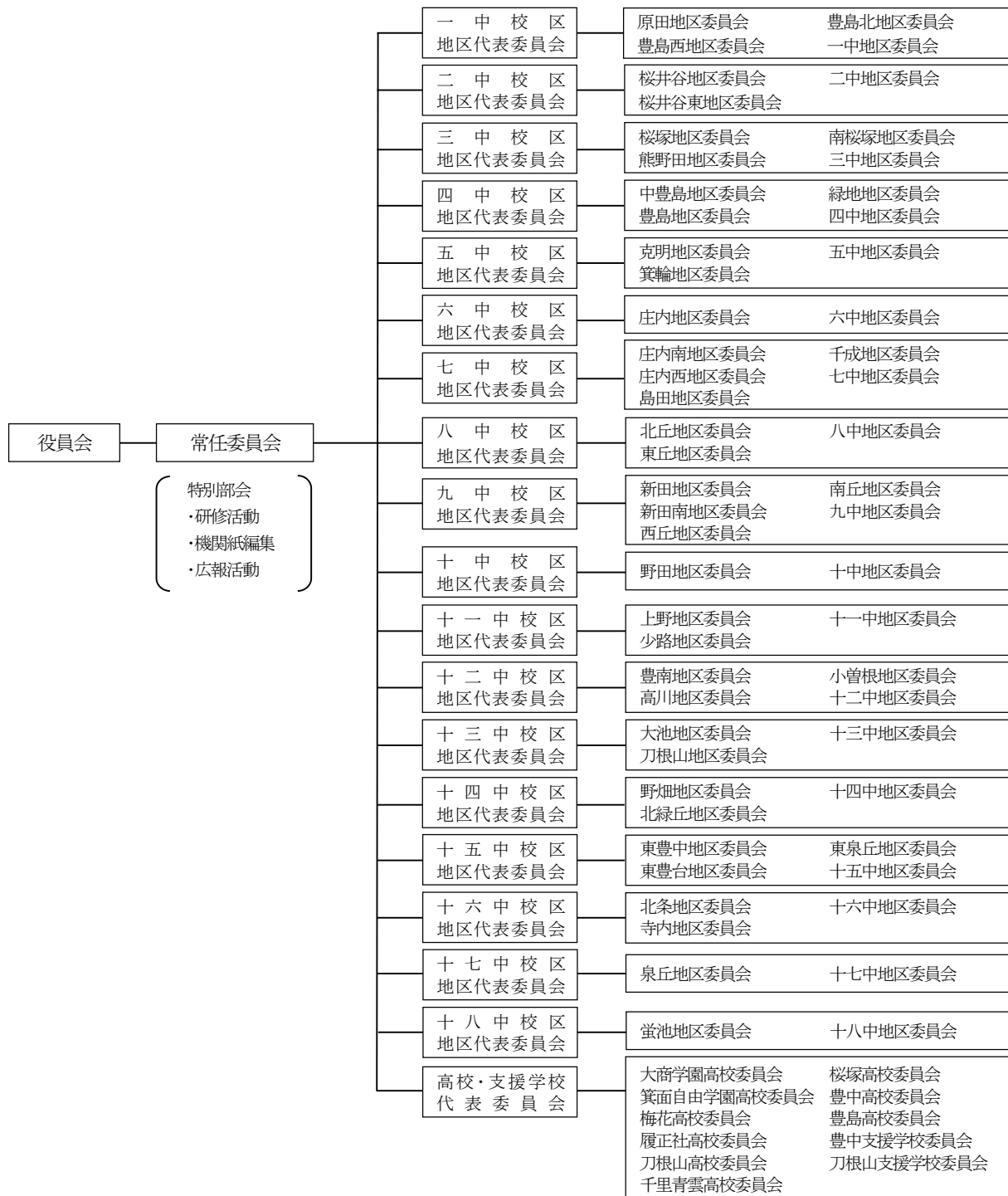

資料

審議会等委員一覧

平成28年(2016年)7月1日現在

委員会	区分	委員名	人数
豊中市学校教育 審議会委員	有識者	伊藤千賀子、岩崎久志、上田貴洋、大寺芳典、勝正雄、 河崎守男、小林武司、寺嶋浩介、永井敏輝、中川博史、 服部宏仁、林光、伴野多鶴子、廣川清重、福盛康友、山 本智也、行岡陽子	現員 19人
	市民	大江志津子、松村真子	
豊中市社会教育委員	学校教育関係者	奥村直樹、平石俊郎、中村友三	現員 10人
	社会教育関係	渡邊美代子、増森兆、山下晃央	
	家庭教育の向上に資する 活動の関係者	上村有里	
	学識経験者	岩槻知也、吉永省三、濱元伸彦	
豊中市文化財保護 審議会委員	学識経験者	永井規男、仁木宏、奥平俊六、伊達仁美、能登宏之、福 永伸哉、真鍋昌賢、三田村宗樹、村田路人、安田孝	現員 10人
豊中市立図書館協議会 委員	学校教育関係者	舟岡直子、大野俊介、荻原まゆみ	現員 9人
	社会教育関係者	天瀬恵子	
	家庭教育関係者	松田美和子	
	学識経験者	岸本岳文、渥美公秀、瀬戸口誠	
	市民	樋口名子	
豊中市公民館運営 審議会委員	学校教育関係者	船曳裕幸	現員 11人
	社会教育関係者	山崎靖彦、渡邊美代子、山本久志、松浦大吉、古久保美 智恵、久山信子	
	家庭教育の向上に資する 活動の関係者	秋山京子	
	学識経験者	林美輝、牧里每治、山ノ内裕子	
豊中市いじめ防止等 対策審議会委員	弁護士	峯本耕治、山口崇	現員 6人
	臨床心理士	良原恵子、二見真美	
	学識経験者	小野田正利、渡邊純	
春日大社南郷目代今西 氏屋敷史跡整備委員会 委員	学識経験者	永井規男、坂井秀弥、仁木宏、小野健吉、藤田裕嗣、高 橋照彦	現員 6人

豊中市公民分館長一覧

平成28年(2016年)7月1日現在

ブロック	分館名	氏名	分館名	氏名	人数
北部	桜井谷	花岡 一	克明	稲葉 美知子	現員 10人
	蛭池	廣川 清重	刀根山	柿本 哲夫	
	上野	渡邊 美代子	箕輪	島田 忠雄	
	熊野田	友國 武	野畑	松本 祐三	
	大池	吉本 武夫	桜井谷東	中司 美昭	
中部	豊島	中川 博史	原田	清水 静枝	現員 10人
	南桜塚	奥野 良典	豊島北	高橋 剛	
	桜塚	加納 充	豊島西	田口 正幸	
	小曾根	上田 千恵子	北条	清水 豊	
	中豊島	津田 克裕	緑地	森 廣一	
南部	豊南	山本 久志	野田	吉原 孝之	現員 8人
	庄内	北島 孝昭	島田	前田 忠志	
	庄内南	田中 進	千成	山根 義時	
	庄内西	前中 收二	高川	長谷川 勉	
東部	新田	関 健次	東豊台	服部 一秀	現員 13人
	北丘	山下 雄治	少路	白野 孝明	
	東丘	寺村 三郎	寺内	大槻 義明	
	西丘	今木 博久	東泉丘	大濱 浩子	
	東豊中	長尾 卓	北緑丘	高田 篤志	
	南丘	城江 茂樹	新田南	山内 理恵	
	泉丘	吉田 雅彦			

豊中市立学校園一覧

小学校

平成28年(2016年)7月1日現在

	学校名	校長名	教頭名	所在地	電話番号
1	克明	山岡 邦美	藤田 哲也	岡町北3-4-1	6841-0021~2
2	桜塚	福森 洋一	吉川 孝史	北桜塚2-6-1	6849-8886~7
3	大池	渡邊 浩	三島 経一朗	本町1-7-12	6848-0123~4
4	蛭池	矢木 克典	中島 文恵	蛭池中町1-15-1	6841-0023~4
5	桜井谷	北之防 純子	原野 裕章	柴原町3-11-1	6841-0025~6
6	熊野田	岡森 眞弓	古本 健	赤阪1-5-1	6848-0777~8
7	中豊島	舟岡 直子	山本 光彦	曾根東町6-13-1	6863-4646~7
8	豊島	水田 典子	浅田 正志	服部西町3-6-5	6863-6025~6
9	原田	井上 茂	蛭谷 みさ	原元町1-17-1	6843-4321~2
10	小曾根	赤繁 由美子	吉岡 孝浩	小曾根1-2-1	6334-8281~2
11	豊南	西山 博章	江尻 暁子	豊南町西2-19-1	6333-2361~2
12	上野	森 修二	工藤 さゆり	上野東2-8-8	6848-4021~2
			曾和 昭文		

	学校名	校長名	教頭名	所在地	電話番号
13	南桜塚	富田晴生	有元祐子	南桜塚2-2-1	6848-0246~7
14	新田	安家紀子	吉川有美子	上新田2-19-1	6871-3204・3278
15	庄内	酒井典子	船越聖美	庄内幸町4-29-2	6333-0021~2
16	庄内南	新海公幸	井角政仁	大黒町1-2-15	6334-8181~2
17	庄内西	矢野安啓	沖野勝則	庄本町4-1-10	6333-2231~2
18	野田	宮崎裕司	大森恵子	野田町1-1	6333-2281~2
19	島田	川野昌樹	滝田益大	庄内栄町2-20-1	6333-0001~2
20	千成	溪口雅也	十河浩二	千成町2-2-65	6334-8081~2
21	北丘	鈴木暁子	正岡由佳	新千里北町2-19-1	6872-0666~7
22	東丘	室井由美	吉森明子	新千里東町3-1-1	6872-0331~2
23	東豊中	平島健二	熊野俊滋	東豊中町5-1-1	6848-4120・4001
24	豊島西	松本雅宏	橋本眞理	上津島3-4-1	6863-4848・4856
25	西丘	山村眞理	中市満	新千里西町2-23-1	6872-0361~2
26	高川	佐藤真砂子	松風佳子	豊南町東1-1-1	6334-4081~2
27	刀根山	岡田賢二	山田博子	刀根山5-2-1	6843-8500・6716
28	南丘	佃照枝	中村豊	新千里南町2-13-1	6872-0250・9939
29	豊島北	横野郁代	河上洋介	曾根南町2-19-1	6863-0011~2
30	泉丘	三星美八子	荒川真一	西泉丘1-10-1	6849-7678~9
31	少路	小谷伸子	西岡雅美	西緑丘2-10-1	6849-7668・3383
32	野畑	柴田裕子	田平美紀	向丘3-1-1	6849-7676~7
33	東豊台	上畠俊一	古谷治	東豊中町6-2-1	6849-5765~6
34	箕輪	城野正富美	堤昌子	箕輪1-1-1	6843-3344~5
35	北条	山本恵信	森敏彦	北条町2-16-1	6334-1541~2
36	寺内	鈴木貴雄	福島満喜	寺内2-15-1	6864-4950・4975
37	緑地	瀧谷悦子	西谷誠	城山町4-1-1	6864-8101~2
38	桜井谷東	中澤安弘	原田昌典	桜の町7-5-1	6848-6405~6
			中森啓之		
39	東泉丘	佐々中雄司	佐藤裕之	東泉丘3-2-1	6848-6407~8
40	北緑丘	米田敦子	開発典子	北緑丘2-4-1	6848-6401~2
41	新田南	西口肇子	山田英子	上新田4-9-1	6832-6141・6178

中学校

平成28年(2016年)7月1日現在

	学校名	校長名	教頭名	所在地	電話番号
1	第一	鈴木雷三	若林智	曾根西町1-6-1	6843-3484~5
2	第二	上田典子	島本貞文	宮山町2-1-1	6843-5288~9
3	第三	林直人	尾島寿美代	栗ヶ丘町1-1	6848-0181~2
4	第四	中山俊也	杉生律子	服部本町4-5-7	6863-6525~6
	夜間学級		橋本直樹	〃	6863-6744
5	第五	大塚淑彦	麻植昭夫	立花町1-10-1	6843-4006~7
6	第六	亀谷智	江原達也	庄内幸町4-29-1	6331-0361~2
7	第七	上杉敏行	島村宏二	庄内栄町5-10-1	6333-0661~2
8	第八	六嶋明宏	櫻木恭子	新千里東町3-2-1	6872-0552~3
9	第九	山本雅之	栗林聡明	新千里南町1-4-1	6831-0751・0872
10	第十	松岡公宏	田中明美	野田町8-1	6334-9259・9293
11	第十一	大野俊介	尾崎理人	西緑丘2-11-1	6849-3600・3676
12	第十二	笈田芳明	寺本正行	浜2-14-1	6331-5898~9
13	第十三	小西規雄	成瀬彰	柴原町2-14-1	6843-7061~2
14	第十四	尾崎勝通	坂井英仁	北緑丘1-1-1	6848-6403~4
15	第十五	中北義久	疋田大介	熊野町3-8-1	6848-6761~2
16	第十六	坂上澄夫	上畠美幸	北条町3-18-1	6334-2841~2
17	第十七	十河秀敏	富士原智予	西泉丘2-2432-2	6862-8411・8536
18	第十八	山野哲訓	上田雅夫	蛍池中町4-7-1	6857-0507~8

認定こども園

平成28年(2016年)7月1日現在

	園名	園長名	所在地	電話番号
1	ゆたか	森山みさと	東豊中町5-2-1	6848-0500
2	てしま	岡田初美	曾根南町2-19-2	6864-3200
3	とねやま	倉澤恵子	刀根山6-1-15	6843-4700
4	せんなり	景山聡子	千成町2-2-1	6331-0820
5	しんでん	齊藤雅美	上新田3-7-1	6833-9000
6	てらうち	桐山和子	寺内1-12-1	6864-8903
7	のばたけ	廣川明子	北緑丘1-3-1	6854-7811
8	豊中人権 まちづくりセンター	小濱さゆみ	岡町北3-13-7	6841-1314
9	蛍池	大橋博子	蛍池西町1-18-5	6843-6031
10	原田	橋本幸恵	原田元町2-22-1	6841-6737
11	桜井谷	寺田和子	柴原町3-11-35	6843-6955
12	高川	保田維久子	小曾根4-7-1	6336-1500
13	島田	宮田ますみ	庄内栄町3-12-18	6331-6767
14	西丘	吉川奈美	新千里西町2-2-1	6871-0180
15	東丘	伊田照子	新千里東町2-6-1	6872-2791
16	旭丘	山田道枝	西泉丘1-9-1	6848-0316
17	庄内	岩本博恵	大黒町3-19-27	6331-0975

	園名	園長名	所在地	電話番号
18	栄町	荻原まゆみ	島江町1-3-9-101	6334-4849
19	東豊中	櫻井裕子	東豊中町5-3-1	6848-0306
20	庄内西	東裕子	二葉町1-17-1	6332-6200
21	服部	杉浦多恵子	服部本町2-5-7	6862-3076
22	豊南西	野手千代美	豊南町西4-16-1	6331-1103
23	小曾根	金村昌代	北条町3-15-1	6331-0858
24	北緑丘	前田敦子	北緑丘2-2-1	6848-0088
25	本町	村岡真喜子	本町5-8-52	6848-2598
26	野田	中村貴美子	野田町1-2	6333-0270

豊中市立教育機関一覧

平成28年(2016年)7月1日現在

	施設名	館長・所長	所在地	電話番号
1	原田学校給食センター	若松幸輝	原田中1-10-1	6843-9102
2	走井学校給食センター	江川勉	走井3-27-1	6152-9501
3	教育センター	田中彰治	蛍池中町3-2-1-600	6844-5290
4	庄内少年文化館	友井毅	庄内栄町5-4-14	6336-6371~4
5	千里少年文化館	友井毅	新千里西町2-7-1	6831-5300
6	岡町図書館	北風泰子	岡町北3-4-2	6843-4553
7	服部図書館	前川邦夫	服部本町5-2-8	6862-0800
8	庄内図書館	須藤有美	三和町3-2-1	6334-1261
9	高川図書館	西口光夫	豊南町東1-1-2	6336-6901
10	庄内幸町図書館	江波佐知子	庄内幸町4-26-14	6332-8220
11	千里図書館	虎杖美樹	新千里東町1-2-2	6831-0225
12	東豊中図書館	中田千絵	東豊中町5-2-1	6856-4660
13	野畑図書館	松井啓子	春日町4-11-1	6845-2400
14	蛍池図書館	川上薫子	蛍池中町3-2-1-502	6840-8000
15	中央公民館	小川弘明	曾根東町3-7-3	6866-0555
16	蛍池公民館	弘中伸明	蛍池中町3-2-1-501	6843-5561~2
17	庄内公民館	荒木孝信	三和町3-2-1	6334-1251~2
18	千里公民館	田中直之	新千里東町1-2-2	6833-8090・8160
19	青年の家いぶき	神戸孝尚	服部西町4-13-1	6866-3030
20	青少年自然の家わっぱる	中川永次	能勢町宿野151-68	072-734-0301

豊中市内大学・高校・中学校・小学校・特別支援学校一覧(国立・府立・私立)

大 学

平成28年(2016年)7月1日現在

	学校名	学長名	所在地	電話番号
国立	大阪大学	西尾章治郎	待兼山町1-1	6850-6111
私立	大阪音楽大学	武藤好男	庄内幸町1-1-8	6334-2131
〃	大阪音楽大学短期大学部	〃	〃	〃

高 校

平成28年(2016年)7月1日現在

	学 校 名	校 長 名	所 在 地	電 話 番 号
府立	豊 中	平 野 裕 一	上野西2-5-12	6854-1207
〃	桜 塚	加 藤 孝 之	中桜塚4-1-1	6853-2244
〃	千 里 青 雲	西 山 兆 子	新千里南町1-5-1	6831-3045
〃	豊 島	羽 根 隆	北緑丘3-2-1	6849-7651
〃	刀 根 山	野 口 幸 一	刀根山6-9-1	6843-3781
私立	大 商 学 園	奥 野 正 巳	利倉東1-2-1	6862-5223
〃	履 正 社	小 森 重 喜	長興寺南4-3-19	6864-0456
〃	梅 花	山 田 正 夫	上野西1-5-30	6852-0001
〃	箕 面 自 由 学 園	田 中 良 樹	宮山町4-21-1	6852-8110

中 学 校

平成28年(2016年)7月1日現在

	学 校 名	校 長 名	所 在 地	電 話 番 号
私立	梅 花	山 田 正 夫	上野西1-5-30	6852-0001
〃	箕 面 自 由 学 園	阿 部 秀 高	宮山町4-21-1	6852-8110
〃	履 正 社 学 園 豊 中	小 森 重 喜	長興寺南4-3-19	6864-0456

小 学 校

平成28年(2016年)7月1日現在

	学 校 名	校 長 名	所 在 地	電 話 番 号
私立	箕 面 自 由 学 園	阿 部 秀 高	宮山町4-21-1	6852-8110

特別支援学校(小学部・中学部・高等部)

平成28年(2016年)7月1日現在

	学 校 名	校 長 名	所 在 地	電 話 番 号
府立	豊 中 支 援	西 浦 由 夏	北緑丘2-7-1	6840-1801
〃	刀 根 山 支 援	栗 山 和 幸	刀根山5-1-1	6853-0200

豊中市内認定こども園・幼稚園一覧(私立)

幼保連携型認定こども園

平成28年(2016年)7月1日現在

園 名	園 長 名	所 在 地	電 話 番 号
認定こども園 追 手 門 学 院 幼 稚 園 おうてもんがくいんこども園	田 邊 雅 一	新千里南町1-3-3	6871-2986
幼保連携型認定こども園 北 丘 聖 愛 園	井 本 敏 子	新千里北町1-18-1	6832-2778
幼保連携型認定こども園 庄 内 こ ど も の 杜 幼 稚 園	北 島 孝 昭	庄内幸町5-22-1	6334-9264
幼保連携型認定こども園 神 童 幼 稚 園	北 川 定 行	千里園2-4-5	6841-2717
認定こども園 せ ん り ひ じ り 幼 稚 園 ひじりにじいろ保育園	安 達 讓	新千里北町3-2-1	6872-3300
幼保連携型認定こども園 豊 中 愛 光 幼 稚 園	多 胡 淳 子	末広町1-2-28	6853-9677
幼保連携型認定こども園 豊 中 ほ づ み 保 育 園	八 田 道 代	服部元町2-7-2	6864-4111
認定こども園 ぶ っ こ う 幼 稚 園	平 英 子	箕輪2-5-22	6841-1000

園名	園長名	所在地	電話番号
幼保連携型認定こども園 ほうなんこども園	田原宏章	豊南町南5-4-7	6331-1780
幼保連携型認定こども園 白鳩チルドレンセンター南丘	栗本健敏	新千里南町3-9-4	6833-1371

幼稚園型認定こども園

平成28年(2016年)7月1日現在

園名	園長名	所在地	電話番号
認定こども園 蛭池文化幼稚園	泉 潔	蛭池西町1-11-3	6843-1234
認定こども園 穂積幼稚園	八田勝文	服部寿町2-9-12	6863-4623
認定こども園 あけぼの幼稚園	安家周一	南桜塚2-14-7	6849-2525

幼稚園

平成28年(2016年)7月1日現在

園名	園長名	所在地	電話番号
曾根幼稚園	荒木祐子	南桜塚1-12-31	6852-5220
豊中幼稚園	有本喜代子	中桜塚4-8-4	6852-5610
アソカ幼稚園	佐々木智教	新千里東町3-5-1	6872-0856
大阪音楽大学付属 音楽幼稚園	小畑有子	豊南町東1-5-1	6334-7349
春日荘聖マリア幼稚園	津田玲子	春日町3-8-15	6857-8151
熊野田幼稚園	友國寿美子	赤阪1-5-6	6858-0473
くりのみ幼稚園	田中奎介	野田町32-3	6334-6004
こうづしま幼稚園	向野洋子	上津島3-3-18	6863-0552
小曾根幼稚園	関山礼子	小曾根1-2-3	6331-1646
庄本幼稚園	川辺豊	庄本町1-2-4	6332-3110
超光寺幼稚園	藤前亨	岡町南1-7-27	6857-5210
東邦幼稚園	松山恵里子	北桜塚2-8-32	6854-1201
豊中文化幼稚園	松田安紀子	上野西2-1-18	6852-5050
豊中みどり幼稚園	川越佳子	宮山町1-2-26	6852-6906
梅花幼稚園	上田規容子	上野西1-5-30	6854-1320
服部みどり幼稚園	三石深雪	城山町4-9-8	6862-1269
服部幼稚園	加藤芳哉	服部本町1-7-19	6862-3222
東豊中幼稚園	橋本圭子	東豊中町4-4-1	6858-4152
みくま幼稚園	安芸志穂子	新千里西町2-23-2	6872-0210
緑ヶ丘幼稚園	櫻井義超	少路2-3-2	6849-3133
箕面自由学園幼稚園	小川義人	宮山町4-21-1	6852-8110
宮山幼稚園	向野洋子	本町7-3-7	6858-0670
ラ・サンテ幼稚園	関山礼子	小曾根3-15-1	6334-2002

豊中市立小・中学校・教育機関分布図

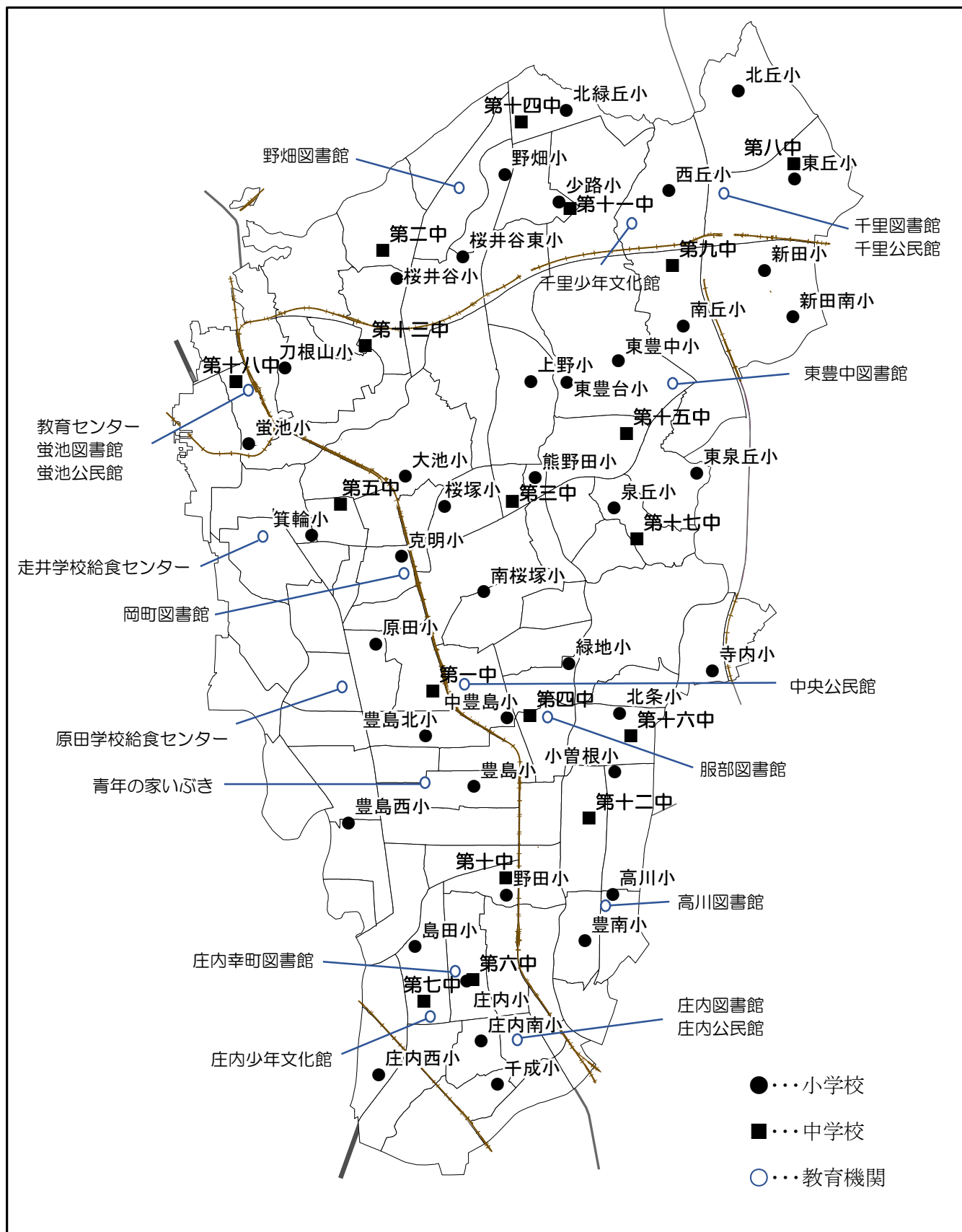

平成28年度(2016年度)豊中市教育要覧

平成28年(2016年)8月発行

発行

編集

豊中市中桜塚3-1-1

豊中市教育委員会

TEL06-6858-2538

FAX06-6845-6778

教育総務課

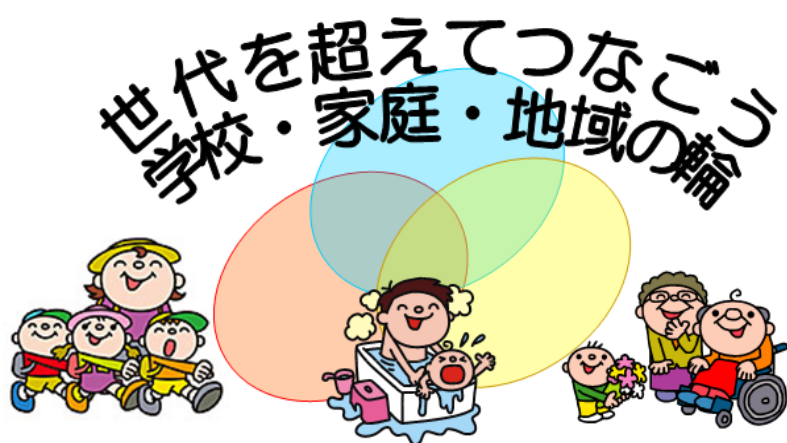

(教育委員会のスローガン)