

地域でがんばる人たちへ届けます

「とよなか夢基金」ニュース



とよなか夢基金は、ボランティア団体やNPO、自治会など市民団体の自発的な社会貢献活動を応援する基金です。

とよなか夢基金ってなあに？ 市内のイベントでPRしてきました！



夢基金パネルと一緒に撮影♪



シカケ募金箱でも遊んでいたました！

コロナ禍が明け、市内の公益活動も活発になってきました。今年度は14のとよなか夢基金助成事業が決定し、地域の課題解決に向けた取り組みが進んでいます。コミュニティ政策課も、さんあいイベント（服部ふれあい緑地）・コラボまつり（千里文化センター）・ショコラフェスタ（庄内コラボセンター）に夢基金PRブースを出展させていただきました。お立ち寄りくださったみなさま、募金にご協力くださったみなさま、ありがとうございました。募金という形で寄付をしていただき、市民活動を知る・応援するきっかけになっていただけていたら幸いです。今後も市内のさまざまなイベントに出展します。夢基金マークや赤いジャンバーの「協Do」スタッフを見かけましたらぜひお声がけください。

次回は、令和6年(2024年)2月18日(日) 庄内コラボセンター
キッズランド in ショコラ に出張予定です。ぜひお越しください★



お知らせ News ①

YouTube

とよなかチャンネルで「とよなか活動」を紹介しています！

令和5年(2023年)9月から、豊中市ユーチューブ「とよなかチャンネル」にて、『とよなか活動』のショート動画を公開しています。

『とよなか活動』とは、豊中で行うみんなのための活動(*市民公益活動)の事です。このチャンネルでは、市内のさまざまなとよなか活動に興味を持っていただけるよう、60秒以内の短い動画を配信しています。

今後も、たくさんのとよなか活動をご紹介しますので、更新を楽しみにお待ちください。

*市民公益活動 ボランティア活動やNPO活動、自治会等の地域団体が自主的に行う活動で、不特定多数の人々の利益にかかわる公共的な課題の解決をめざして行うもの



動画はこちら



ぜひご覧ください！

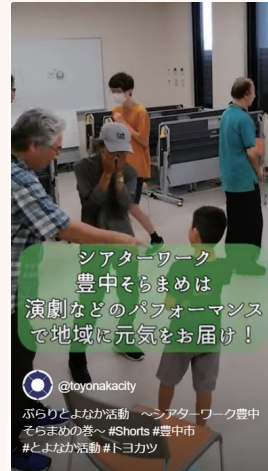

↑シアターワーク豊中そらまめ 即興演劇のワークの様子



↑ふれあい緑地自然学習教室 稲刈り体験の様子

お知らせ News ②

ふるさと納税の申込みとワンストップ特例制度ご利用のみなさまへ

とよなか夢基金(市民公益活動基金)へのご寄付はふるさと納税による優遇税制の対象となり、その年の所得税と翌年度の個人住民税から一定の控除を受ける事ができます。

令和5年(2023年)のふるさと納税の受付は、令和5年(2023年)12月31日23時59分までにお支払いいただいたものが対象となります。ワンストップ特例制度の利用をお考えの方は、令和6年(2024年)1月10日までに豊中市へ申請書をご提出ください。

※「ワンストップ特例制度」とは？

以下に該当する場合、申請書を提出する事により確定申告をすることなく寄付金控除を受けられる仕組みです。

- ・確定申告や住民税申告が不要な給与所得者
- ・1月1日~12月31日の寄付先自治体が5団体以内



とよなか夢基金 サポーター Supporter

2022年12月~2023年11月に
ご寄付いただいた
みなさま

(敬称略・五十音順)

- | | |
|--------|---------|
| 青木 康修 | 甚内 利之 ★ |
| 荒井 遙 | たなちゅう |
| 泉 勝 | 中江 文男 |
| 糸谷 大智 | 西尾 英樹 |
| 岩本 益美 | 松本 一優 |
| 坂本 佳穂里 | 山根 伸一 |
| 清水 高子 | 脇田 慎司 |

- 一般社団法人ハンドメイドキャンドル協会
- ぐるぐるアート豊中世話人会
- コラボまつり募金
- さんあいイベント募金
- しょうないREK
- ショコラフェスタ募金
- 田中社会保険労務士事務所
- 団楽長屋プロジェクト
- 有限責任事業組合大阪職業教育協働機構
- 市民公益活動支援センターオープン記念
- フォーラム募金

匿名 45人

寄付者のメッセージ Voices of Supporter

とよなか夢基金は今年で16年目、継続は力なりを実感されておられるのではと存じます。
市内 / 男性

とよなかを元気にしてください
市内 / 男性

とよなか夢基金に育ててもらった恩返しです。
市内 / 団体



THANKS!