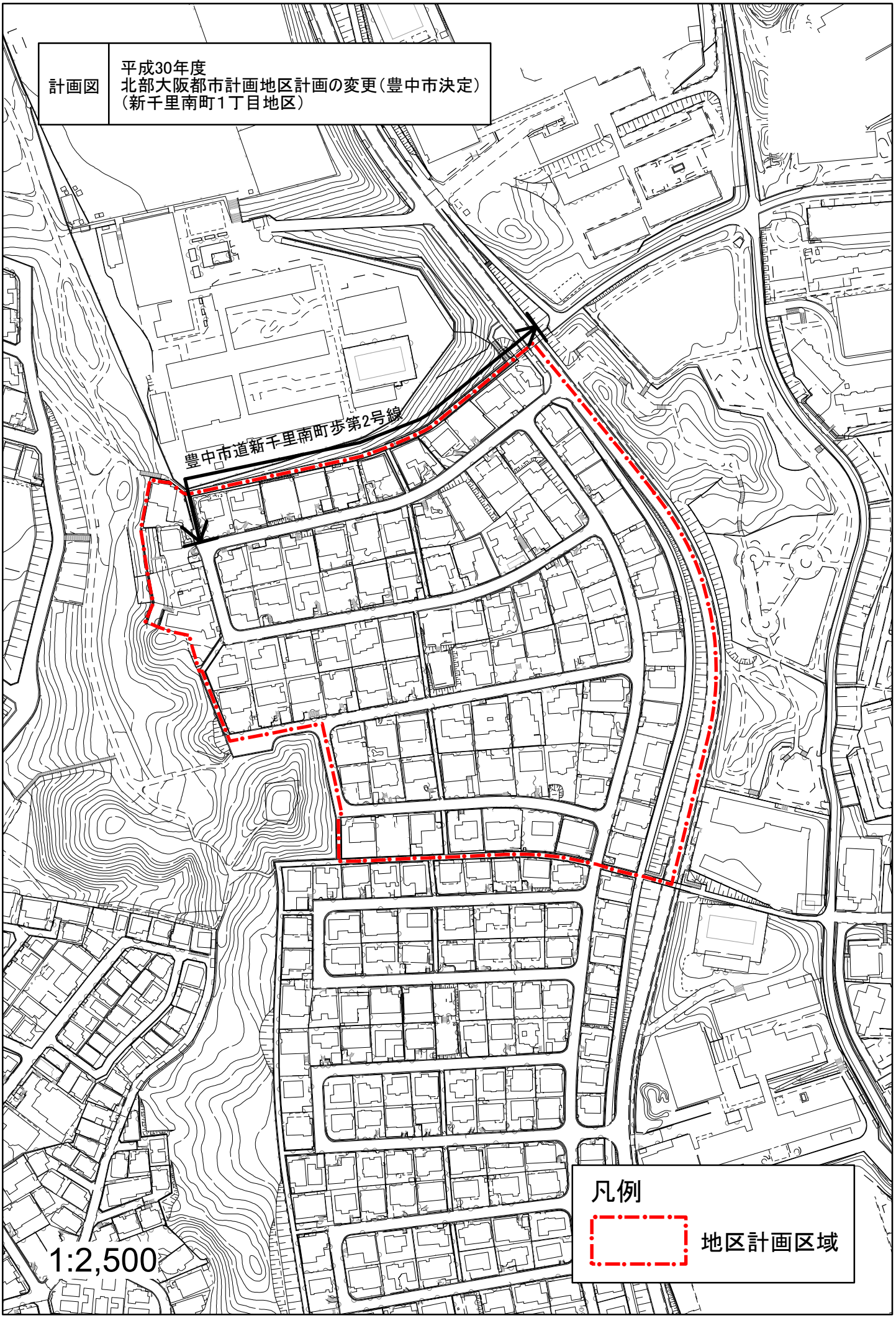
計画図
平成30年度
北部大阪都市計画地区計画の変更（豊中市決定）
（新千里南町1丁目地区）
豊中市道新千里南町歩第2号線
凡例
地区計画区域
1:2,500