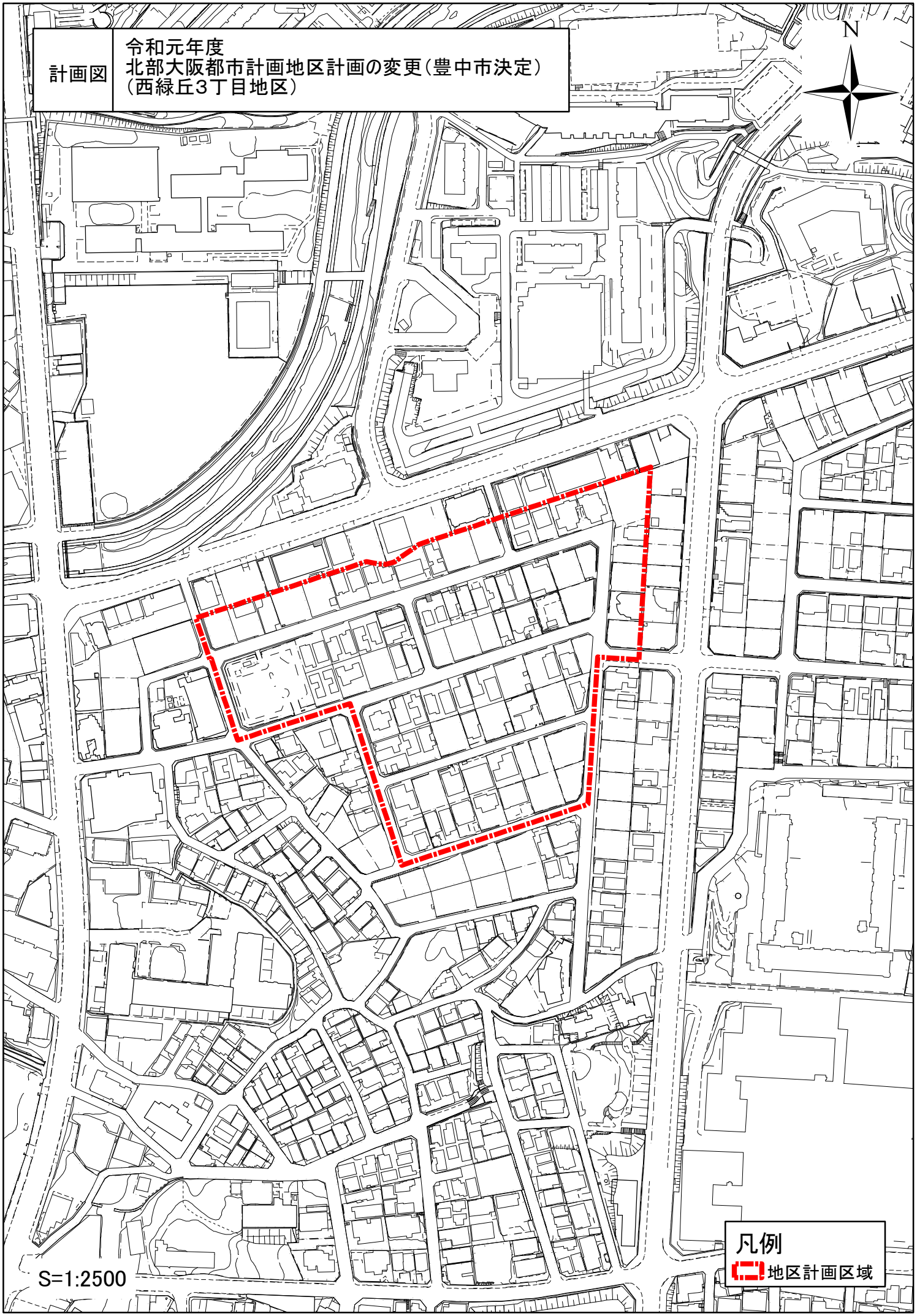
計画図
令和元年度
北部大阪都市計画地区計画の変更（豊中市決定）
（西緑丘3丁目地区）
N
S=1:2500
凡例
地区計画区域